茶料

特別
へ13
3469

佳穀わりこいへども食をそなへれば其味ひとしきうべし金言
あやまつまじくぐく説さだめ絶り通じ〳〵余一日未案内
庖厨盤上を巡り頃ハ三巻乃軟豆腐擂れ硯蓋の
王池に臨して八寸鳥紙の折目を味ひ陶器の鈍光と
省くハ根実れ駁筆を試む鼻ハ鱧鱧乃葉ハ紙
嗅ぐ意ぐ果蜜撓を摂ると耳ハ味酒の
滴を利て陶ハ尊酒乃着作を称ぶ手ず廻勧脂楪
脚ぬ〳〵米ぬ〳〵今茲の仕出しまることとそ
寛政十一巳未乃初春　曲亭馬琴述

門 へ 18
號 3469
巻
昭和二七年三月十七日
購求

日本紀
続日本記
萬葉集
類聚国史
源語湖月抄

即席料理茶番
料理茶話即席説

○吸物（すまし）
・すせきとに
・かんぞうど
○盃
・ゆでうし

料理人らく
ちらつきのすん
りのかぎいぶがんぶん
あんぐいぶがんぶん
きんぐらぐらと
すりみまる
してらても
河東ぶしの
みぐしでわ
ちとつけまん
にのまんのと
さんもいちさ
おつてあり
うつつとも
ぐつとも
きうとしい
してせんと
すくさけい

○くらら青
●ぶのくふ
わき

即席御料理

○ぐん語。仮。あ
・こどいけ
・つりいれ
・ぢろうえのまぐれく
・そうのもの
・まんぢゅのかくづけ
・あつきんのたくえんづけ
ぐんぢゅやしもの
ぢのまりくるろ
をつりもけはまぐ
こどいうけふくう
さぜいのつり入で
まふあるせちふく
ぢろうえのまぐれハ
ふぐんくうそう
ふくうあるす
だしくうの
りのはまんぢゅれの
あくづけ
あつきんの
ぢくうんの
ぢけるり

ひどか
しんぢゅ
せいめんぐん
ぢんの
ぐしの
ふくう
ぐさ

ぢろうの

りあくべ
さくくろハ
ろばか
くくても
くくる
あ二
もす
ひあくろの
ぐろくくう
くもも
ふまく
人のしんぢゅ
のあんぢゅハ
かうかく
くさぐくう
でハまぢぬ
りのあり

ぐんの
仕ゆが
くんぢゅら
かくハ
あくろ
くんぢゅら
かかゆ
ぐ

このあまくハくくふくくう
どやがぐろうえのくくぐう
くえんぢゅらハふまきまくくまぐ
ちんふくけてくくらろてず

五百羅漢講
錢

○坪
・あまあまのこてす
あまあまのこてすハ
あらいとゝまる
ちぐらぐゝ
ぜゝ
にゝさあり
つゝ京あつ
てゝろゝと
ハゝゝえの
ぎんきんゝろの
ゝゝ
させゝん
ふけつまぐい
てゝろぐね
ゝゝゝ
りつて
ぐゝ
わゝ
ぐゝゝ
さあとさゝてゝ
まゝてゝれゝぐゝ
ゝえんあれゝの
ゝんぐゝまゝ
のゝゝあゝゝ
ゝゝゝ久つてゝるぐゝよ

○吸ものの
こしらえのうしはふ
てんぷらのうしはふハ
ちょうまつちゃうとぶ
かよりしたいとん
おやうこまわりと
こうれぬのうしみ
おこうらてうし
のちまのの
こけむまりせて
さんくちの
ゆどづけ
うどでで
ゆけるこれハ
さちまちち
よいざめの
こうせんを
かぶることあり
てあむべ

○にとり
・みのとぐみたん
・花火のやらふ

みのすぐみやさ花びの
やらみハろろむきこの
アふうアふふやうこ
りとふやくぐやと
いふ仕かーや
よりらーらく
えドやりり
つみかかろ
ありあ
きれとやり
ふるしり
そのつさと
ちもたうう
かとぶんく
ありこれ
とうろく
をふかやこのふ
くふのやくらふ
よもさるぐのやう
ありなりでやこを
及びといひほーて

ふこのとや
くぐふぐ
びこれを
らうとた
ぷんく
しまウく
とかぐ
まるいく
らくろて
もくし
ふなまき
そのやど
かつぷの
へので

とぐみたの
うくハるぐく
ぼーとうけく
ぐとぐつ

○井

井鉢建彩

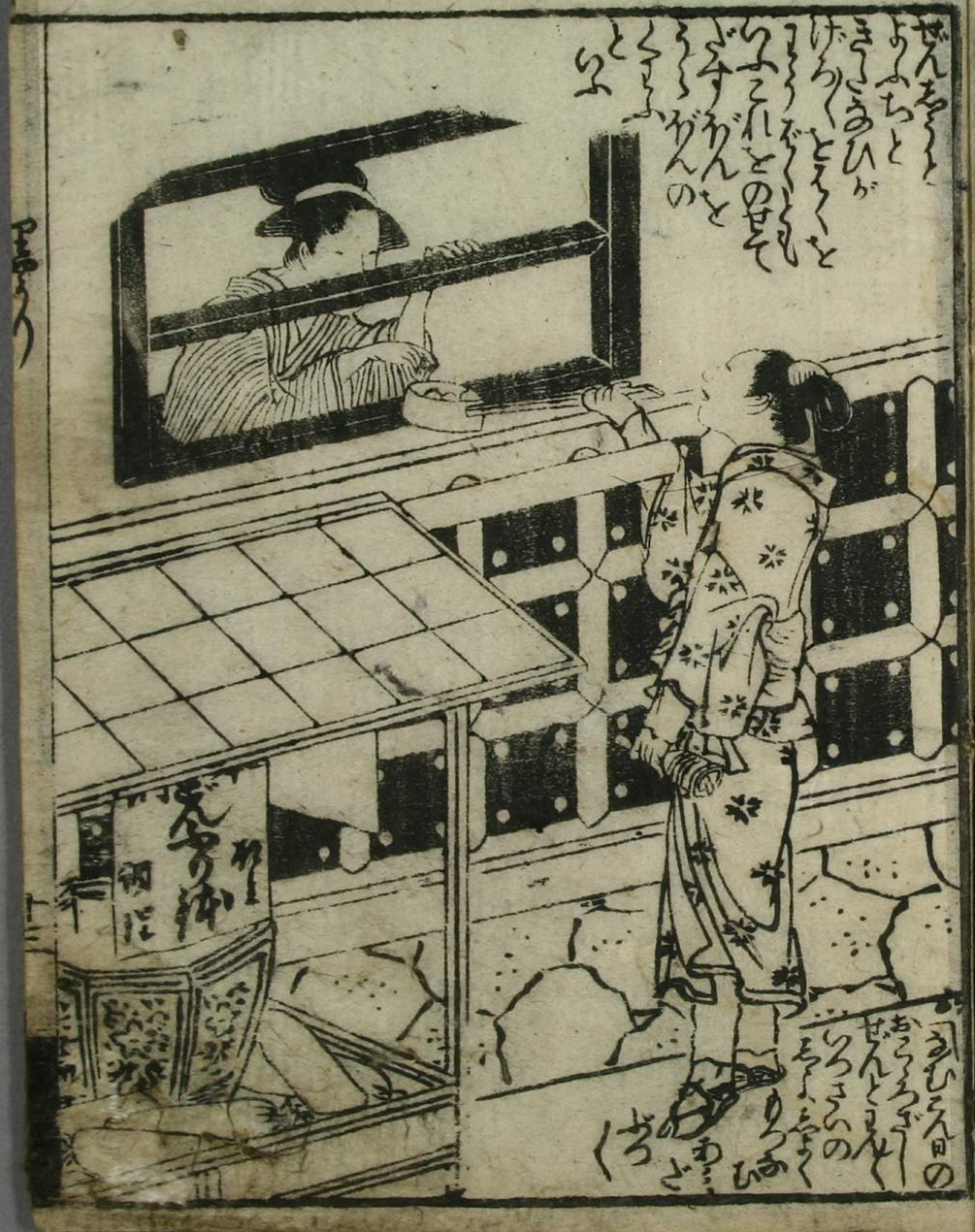

○潤ぢ

・かくのいりち
・ちくぶのうめぼし
・くちまるのはな
・うそとつけ

かのひろうりくの
のくりややうり
くさふうあり
いろのくろひと
くろくろくしてあ
をさわさぢろと
むとくびくまぎ
ちくくくそいるえ
ハかやくろぢろと
ふあーらいの示
ちくぶくまぢと
ぢんぶりとこ
ぎりこーはまの
のとやーぢろや
くちやりとまと
てくそとついもの
のくくとゆで
こがくてて
つふべー

モシじんさへ
あんだいが
よくばらんと
くておあぢん
あせんと大の
とけへいとゆーる

こーのまいり
のひろふさへ
のをてさまを
ゆひろて
ちりうおり
りくひの
ってらら
やこさやまば
つのふやちう
のうさまりと
ゑるらこれへ

ゆのーあ
とこそて西と
のやハあさぞ
ちるより
ちまう
くるてん
きのあの
いうら
てもあう
ほそハ
ーえ

○引物
虎屋
江戸本町三丁目
島飼和泉掾

曲亭馬琴作

楊貴妃
唐玄宗
李白
古詩
近世

昔金
八宝
天人
初合
子トノ

八宝錦
せうく
滝の石
銀袋
荒池

東白
十代公
金物
書ケ