



おはげ
公卿之集

遠
2378
105

小腸差左夢の蝶較

國貞
癸未春
全六冊
前編

今より二十余年の昔菊蝶と笹龍膽の紋つけし
行袖と画しし千社参りの札と処く小押と事有り是れ
作者の發才めて當時の瀬川兼之丞市川八百藏不阿妻
八郎兵衛の狂言とせさせん計束めて果して大當りとされり
故不彼淨瑠璃不千社参りの女夫連うとやまういぢや
あゝいなと今不致か羨く又張返し深く一仕立て
何げても下手といふ垢也けのせぬ口惜き我亭号の柵り
下不つて幾代を布子賣人の無ふまご目ハ覺ぬ
夢の蝶較と標題して置ん欵

文政
壬午冬稿成
癸未春發市

柳亭種彦識





かつま
於 衿
八郎兵衛
夢小振州
櫻の宮小詣





杜作が娘小縫
のちけいやはあつ生
後藝者於袴

杜作が
後妻
於竈



葉山真五右衛門が
色まろのまけ
一子小織之助
のちふちてや
後古手屋
えちちんを
八郎兵衛

かしのぎさるめん
星影元衛門の
側室梅の井



香具屋
矢兵衛

とさうむ
土弓場の矢取女
於才





下りておののち
 ありておののち
 まはるるを
 ひののちを
 さうへんまはるる



おれがうらなひを
 ちかひを
 ありておののち
 まはるるを
 ひののちを
 さうへんまはるる

おののちを
 さうへんまはるる
 ひののちを
 まはるるを

つげ
 ありておののち
 さうへんまはるる

りておののち
 ありておののち
 まはるるを
 ひののちを
 さうへんまはるる



おののちを
 さうへんまはるる
 ひののちを
 まはるるを

男

右は後と日吉にゆめ蝶敷
小脇差夢蝶敷
冊六



伊藤
下

種彦作
國貞画

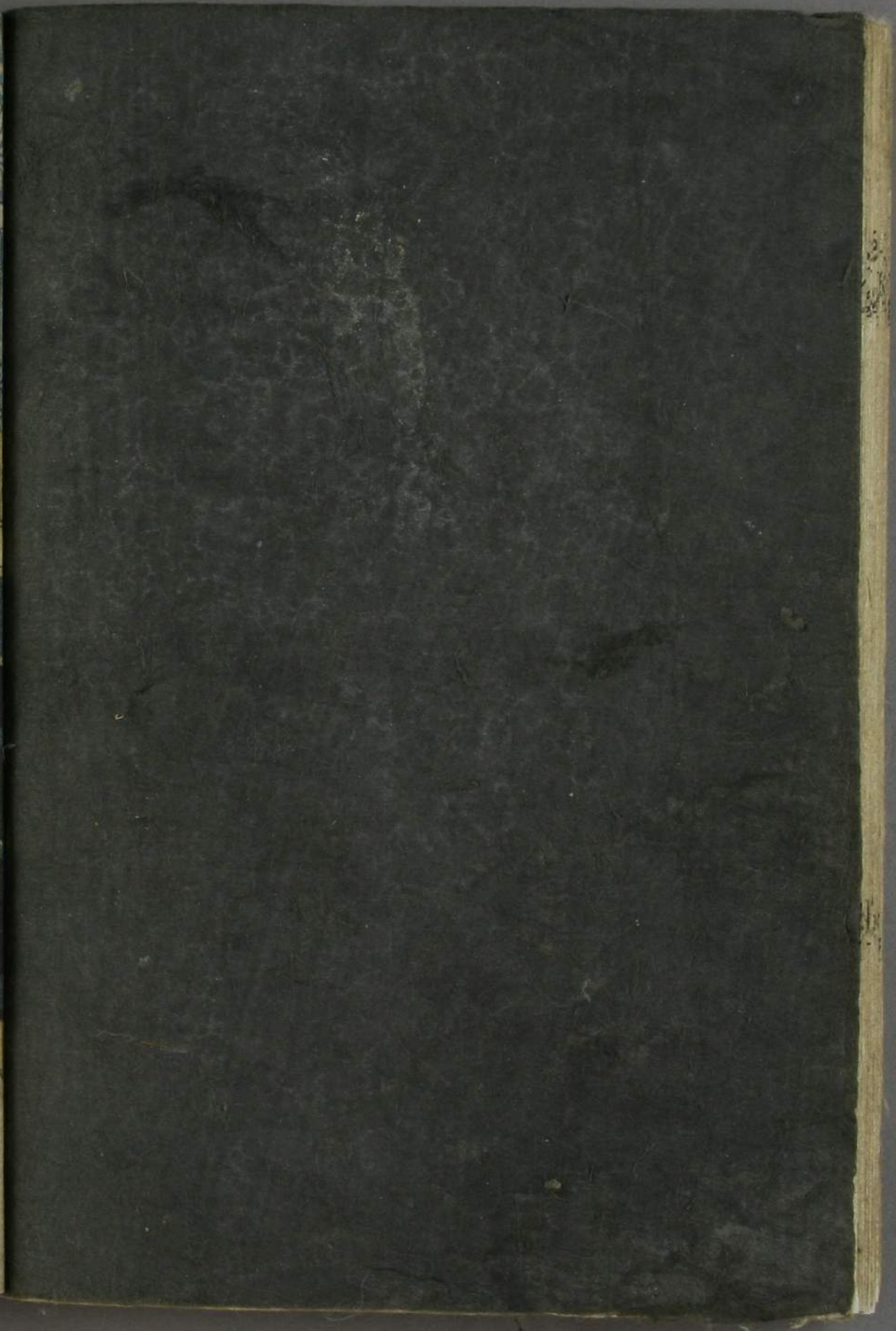

Handwritten text in a cursive style, likely a preface or introductory text, located at the top of the right page.



Handwritten text in a cursive style, continuing the narrative or commentary, located at the bottom of the right page.

Handwritten text in a cursive style, likely a preface or introductory text, located at the top of the left page.



Handwritten text in a cursive style, continuing the narrative or commentary, located at the bottom of the left page.

Handwritten text in a cursive style, likely a narrative or commentary, located at the top of the right page.



Handwritten text at the bottom of the right page, possibly a signature or a concluding note.

Handwritten text in a cursive style, likely a narrative or commentary, located at the top of the left page.

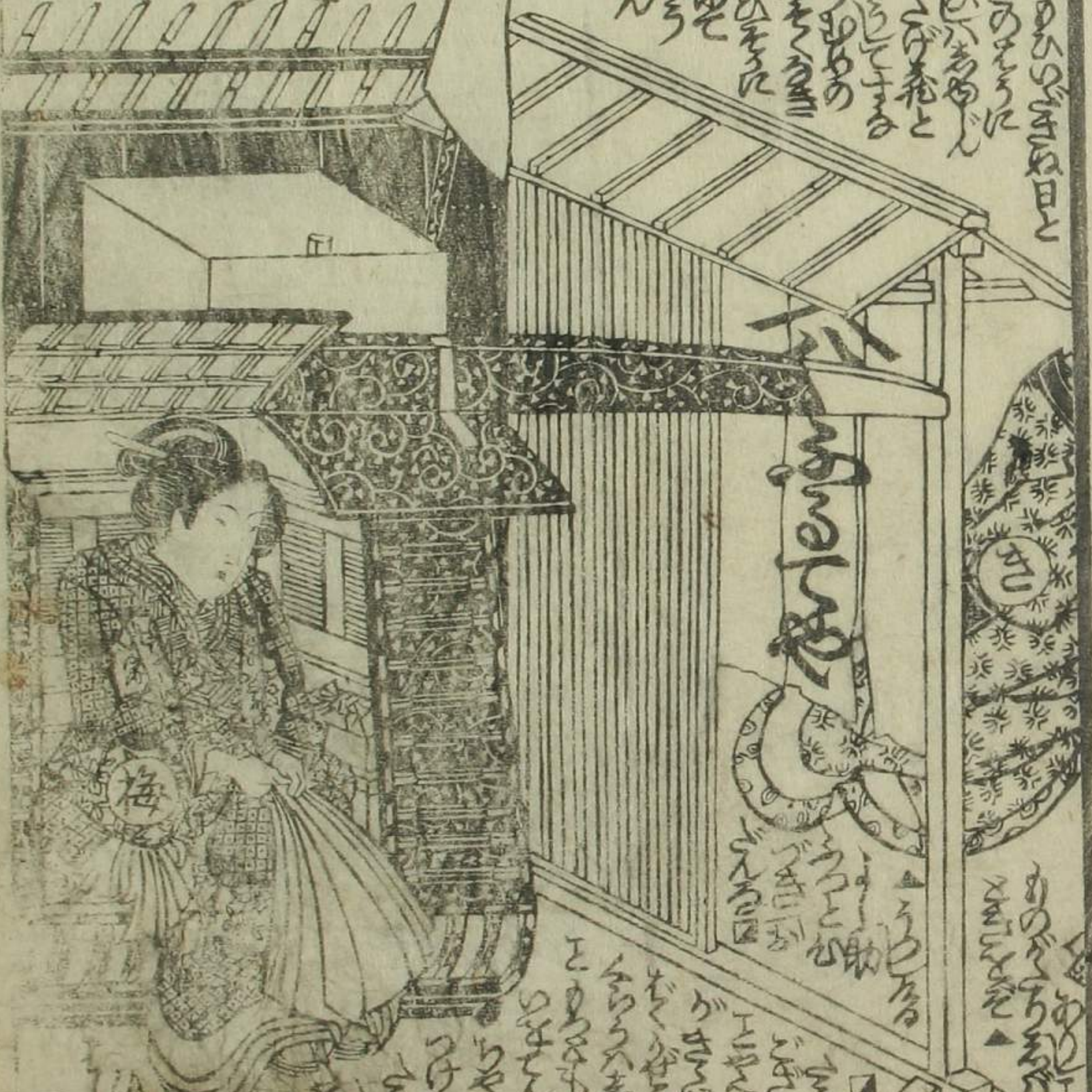

Handwritten text at the bottom of the left page, possibly a signature or a concluding note.

元禄二年八月廿三日
 江戸市川町
 由緒
 矢野



元禄二年八月廿三日
 江戸市川町
 由緒
 矢野

元禄二年八月廿三日
 江戸市川町
 由緒
 矢野



元禄二年八月廿三日
 江戸市川町
 由緒
 矢野

