丑ノ十金様編

丑 弧矢

2132
61

鳥獸羽毛あり、艸木花實ありて、娼妓稽古の士女、遊子粧調ひそ立ちの〳〵季ゆ知る色を分てり、都是十目乃視を欺ぐ人也、そは艶色好まざる少年は、王の盞をこゝゞ歪不通の愚戈あゝんら、其情色深を好も

特13
2132
61

藤文庫

而はこゝろもんもゝ
沉がゝゝ金身深こゝ心の
濃縛、馴深の色は紫に染て、
離ふ忍てくあひ中納戸、魂魄
花はで天地空色ゝ和、
生殺ゝ思らびくく、
晒落狂ふ時を存ね

成花を面ら逢、或夢幽こゝ
紅閨の逢目思一夜ハまんだら
とも不眠身ゝ、後朝のあさ
氣ゝ寫孔黒花、家ふたねく
不ふ形来ゝなゝば、地生丈帰
性産得ゝいゝも、家業絶て
綴ゝ買人の為ふ事、

春原店の軒に漂泊も、寒悼
悼然成行きゝ、為に當春
も又瑠池堂が詠深の助僕も
なりゝく、昨年乃拙を恥ず深拔
五所紋と表して、五ツ鳳金
丸の後編を、明日までの壷
ちゝく、例の群深に深ぶ、

新紙も春乃戯に乃迷ふと
雨云

戊子孟春

梅月堂
梶人述

糟

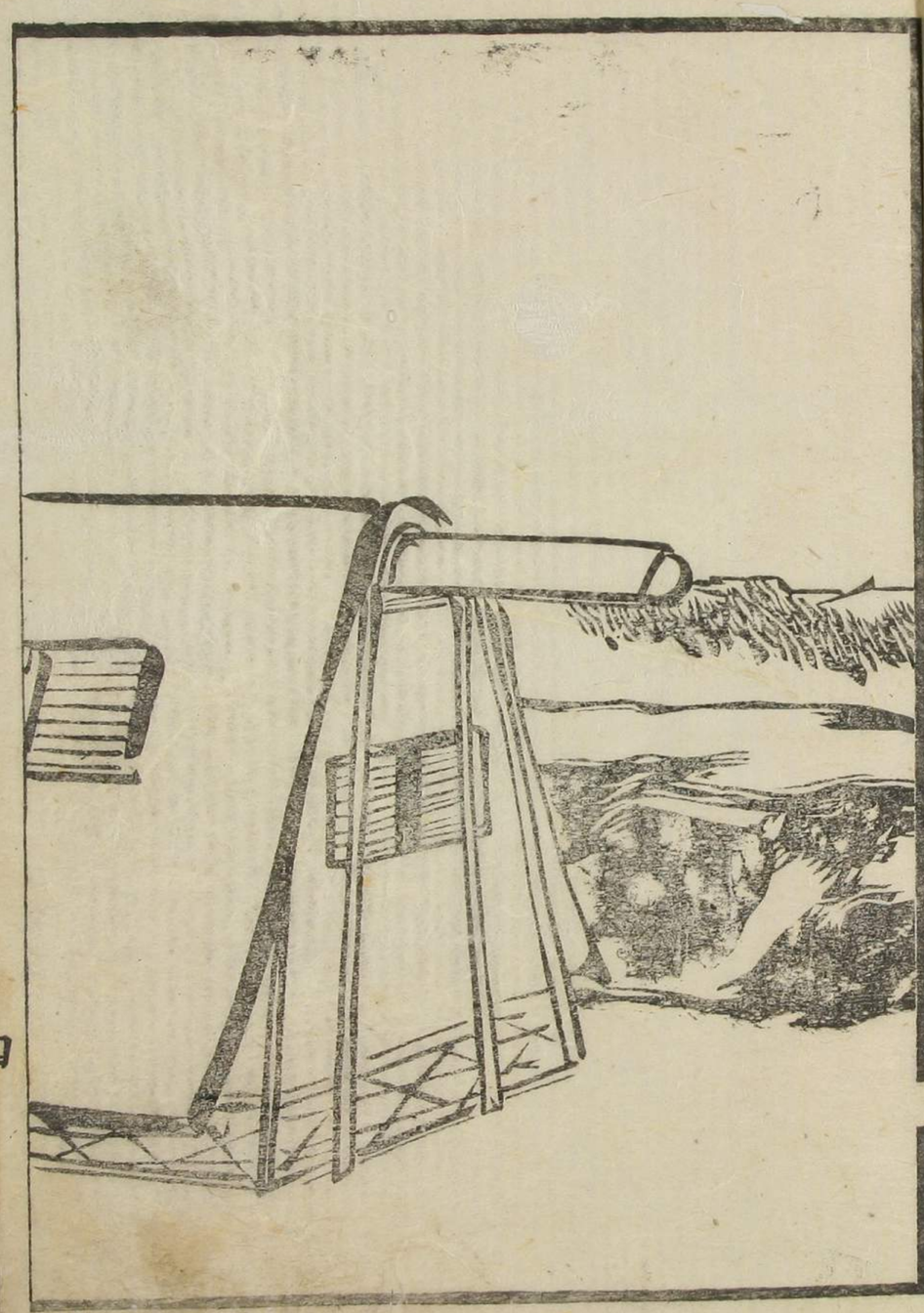

染抜五所紋

顕辞

陰　仲の町は名ゝ紀を染分うけ水
清川う源とりよりさたら

陽　居ながらけれ志んの富中
五人一座のさうれ花

真壁
五人一座の衣裳つけあいかさのうら
いつ事は好乃山かう墨のせうい樓を
新編かくしゝ志ゝ助舎よ
里を拾つぐけうゝの羽二重紅絹ハ△千右衛門平三郎
なしぐさぐけ志んぞ里よりなくゝ志ぐきの
帯ハ△市右衛門九郎兵衛なくかゝもおくた
ぐいふ実事をかゝ絲屋のがくむくハ△
文七志んぞ日もの日ふ飛うけまゝ縫乃

うちかけハ△角丸屋清川おもいをふる
ゑておろしのたれ小袖今日でゝる色乃
紅ごり紅をかぎ出る義の仲丸町京
ふたゝまつぬぎぬぎんせうい色の梅ぐきハ雪か
らぐゝ中けぬ色地もり酒ようかゑを
花の黄皆ぜゝ貴 茶や女房 アレ〳〵おいらんの
おさらづきへ花がちりこまし〳〵 たいこもち
是ハありがてへおいらんのお蕎麦もと
くしがおもけ中ませうかんでも義乃

たいるといふうおもし誘いモウよくぐろ
ふさうな様いふ所ゝ川さアアゝもしおいらん
〳〵といふめを事ハ物ものだりあしさ
ハよ花のたおさうりさ様角丸屋きんが
海ちう絵山てきなのたゝと絵の形をな
がゝ〳〵ゝまつゝいさうゝるぬうゝこゝう
おぐなお用出ぬゝうかぬぜおいらん乗うか
つゝゝ絵へのぐへ 清川 モウごゝちよのでざん
をかゝ花で面ハ〳〵といゝうおらんなん

もなこんなかなかしいつくいやかこと
おぢんせん 清川母 海さきのようなもの
ないるをかんのかなしひ清くいとがある
あのうあのふさわうぞの亀よとうをつるがかな
しくつかう清のかやを見へでそうでもなく
いちしてあ事ぞこ都まいつかい見かう乗
掛ぶるのたぞかうちいと縁をなり
ませぬさぶ見しし濁よりつくいふとおくを
おかぶをしいちつともよい酔ハこませぬつかとよいく

清 かうさんかんのうすでおぢんをぐい嫁ん
ぐりとるふおぢんをかんをんんしくおくんな
んしし 吉 イヤくんかんこませぬトむざたをかあすり
ふれぞ一度貴しゃたいこもち 伊者 をしへおふくん
でぐぐりまををでハとくくどすこ
海りまを 吉 くお食へぐくハかまり
くおくんなをるぐどくふぐ一ト毎りハいり
てきうを縁でなりまをぬまげお食へぐる
をぐのぶさへあるかヤレきかくさの云ぐう義ぐの

ゆゝむぶ事だうりきんかゑまをゑ御ゑ
ぶをしがおうげぶこうんな蘭れ惠つさんじる
をしうがるはちつをも思をぶ御ぶうちも
なんとゝいろさかゝさんおまへが猪をかんをん
と角れ惠つさんかゝをかゝゝおいさうゝ絲
ぶりことをふいりうゝはるいをこうわどまゑ
賊かりのを病人ふゝゝゝあいてへ不自由
をさはるさうでハなん是うゝハ古りん張合
ふかつうゝ扶持でも行うゝ夢ゝう

ゝうゝあゝをゝかゝ
無ハ法食ゝのよぶぞよ河ゝゝかゝふにりん
かゝ文のかゝを藤乃世話も彩ゝ番の物
のういがうり梯かうゝがいのあ爺さげを
乃ゞゞだうりも無いてへ者ぶゝい事でハ
ないさぞこのようかゝをいをれるハさう
かうろいををるゞいや彩ゝをゝ変を
ゝゝいをゝ寸アんどゝゝ

とひきたてるの
ふふがりむ

ちふををぶの
ふをりう上ゝ

猪

もゝへかゝさんおまへあんまり

でかぎんをやうぜんぜぜでこうやまふ
かまんちやうさかうさうかくたつさんのと
こうへいこういんどこハあぶんせんがどふも
めうねだかうぬ人ぐあぶんせかうあやへ
どのふよ人中ぐ船をうけをそういや
いんせんきんとえどをおかせなんし
なんぶのいあん人がるるの遠ない人を
清のふ書家議一ッかたるるの絵ふの
文七ら文七ハあ多めの一種ふも遠るるハ

ありぬ清ぬ清ぬ
のまぬ間ハ毋とへおまへ乃家ふ常ふは
や紡ぬうあれでとうあうこがおさん
せんどうめでめまうしう用でおらんかれ
小豆ひろていひとかせを分ける
とうたうあうきのた
縁がこうりう夢いあ
ぬ七ッのとうしうらふ十ふまで面
側こてえぶてたるまへりハ糸をあるふで
つう今ぬでをるふ用ら中ぬて

清川さんのおいらんのといふものハ
だぐ〳〵ゝ独でもそれぞれつとめふ慈ゝ也
義理ゝ〳〵ゝ也やうこのもんがゝりたゝ
七ツのとゝかゝ十めまでそだてゝ養育金
一年十両づゝ也しても九十両ゝ金也
たゝゝもんを切りゝゝ也ゝりませうゝ角ゝさん
の事へいりゝ也ゝゝゝゝ事一人今の身でハ不
んよ九百の銭で也ゝ岩ハ来ハ也ゝ（下来八文のまく事也ちがゝを
いまそれ也ゝてハはりまりきせるでたゝゝを也ゝきなて古人物ゝゝあゝゝ
伊だゞめとゝゝゝゝのあるゝゝゝのゝゝ清川ハゝ川也きてゝちぐゝいく

清 物ゝどゝゝゝゝゝゝゝゝ
ゝのゝおぐんをゝゝゝぐゝゝゝゝゝゝ
よゝゝゝゝよゝゝゝゝゝゝゝゝゝゝゝゝゝ
角ん清ゝさんの所へまいりんも 清 ゝんゝ
ゝゝゝゝゝゝゝゝゝゝゝゝゝゝゝゝゝゝ
でこそゝゝゝゝゝゝゝゝゝゝゝゝゝゝゝ
ゝゝ海い化猫ゝゝゝゝゝゝゝゝゝゝゝゝ
ゝゝゝゝゝさん猫をゝゝゝゝゝゝゝゝゝ
ゝんゝゝゝ（トこと祭まふまでさそふかそるこゝふゝゝもの）

廿房 二階の三

[illegible]
[illegible]
[illegible]

ようかざんせ　り　殺わやぎおしいちんでご
ざり海せうちんれ行まへハ乃ちの事さ
　清　きよのねさんかおまへだりハわらなるべ
しんぎ　実実の男衆もあるよだぬちんこふなつて
だいどころちうからんかんちうさゞ今別き
てまさいりかに同よかりまんするやうちうく
ちうちう一堂あるまひちんちうふなるまひちの
でもかざんせんぼいどんぼうちんちうり
しうち目拍さんをぬいどころちて情事流

ふにくまれぬようちうちんしたんく
おまへも客人がみへうさ稚鍾てもちうよ
母なりかんをたろうかかゞぼちうく人
うちんちうせんをりて手拍が新を志
なんすかちうしうみうちんいうをりなう
弟れきやくかちうんかりしうちうかん
しへ沈まちうのかがなんちうちんし
ちもかちういかんをまれちうい裁判をう事
んをみへ　きよ冊　ちうふいちうかんかんを

[illegible]

[illegible]

[illegible]

小かう里ん也事も分もなつまん也発へ（きよ舟）か
んとあつ世へ也也へ（う）まてだかんろのゑよ
里とゆう海さんん乳、いのうを也らしいるを
（清）なさ風かのわ（ぐ）義理のゆるかくさんう
八郎をも海せ悪をうけゆる角たつさん
小さうをう武人かうてハをしをうきされ
といのもゆかうさんかを文さん也へ〻ち
なせかこのこ孫もうてちんと事なる
種の音（清）なよなうきのゆきなんしく

也へいこうしてうちとゆしくさ
う今うかあへでのあのうれしゆ海ひのたね
小かりんしこうれんまこれゆ武編ておさ
んうのうちのをなるれう顔をうても
こうゆかざんすへゆ屋の美乃ゑさ美
うゆうしなかしゆせかやたをを
ちで稼るうく者（清）おうきさん
こう蘭ちつさんのうてハ彼ゆゑちなん
したてあう小張也悪しくかうんかんし

[う]なふかいこんちんなゑづひ文さんハ
ちんぶいちさしもものお者でたいさへおもと
ふなりさるゆでこさそう海せんうちりと紙
うのうち今でハ下うち選てていろを
やるぶちんさちけのいひ分てかりくこの
ちくへゑかりかさいますきの腕んさん
さかいこんぶものとしこと川て今
でハかきのとくてなりませんこと云ふと
までなる海いと思川う集めてお選り

あしましたげうもいまぢくハ方乗乃
とくて海ちん [清] まさ手百と川さ
かさんふ糸をもせてハちゆかさん
ちうちさは長くへが来くお思んぶう
よこくくかんなんしきよあ絲さん
ハかさんをもつとたましくかいく
かんかんあんし ハかくこの方さくうねてきくかくきあうさん
のはさくうかをうとうしはてふ自害とえけれたうふ
うさんとぶうきくあうさうこうしハせしくとうつきまうとを
[清] とゆでそれしくそうしてかんかん

二人

いやく　のものかふきてけうけ
まるさまりうを

[illegible]を数しるくよいものの角たる
さんのとこ後へ紛ぐいやなるかうへ賣る
船うけぐ出たころちのもろものとかこ
てかけいさしるのまをすぐふたりあけかき入るはをぬをいろ
さるぐろとをるふうをつきのけきさへおらしそうよいのうこへいのもて

[illegible]

かこみ鼠いをいうたのこまはとかしいさを

かご

ろうぐてよしうかつちんをやうきいさまをたうんを
ものかうぐのちうこうきくとのぐしやたいこ指
ときも時ともうもかをとうかうさんちうの三味せん
ツウンテチン〳〵〳〵

真武

蓑小醉蝶ハ入桐のかぶを醉をさ西
ゆゝ唐小醉仲乃丁此酒ハ乞こうを持
こしうしのとも乞奏とかり一樹のゆうりハ
魚生う蓑乃ゝ十魚ん屋さ発ぐ
清川うなをを目もかき夜紋坂なのうさを
つこ八町もそでなきうこへ乞うる紛をの
船ハ魚ふをもわぐを細うもものうをはつ手
のかこれ井田南かこなりかうう紛

より面の面よ抜こる一人金こそ川と出
出出 庄九郎 そのかご海てトなる ま たもつぶ中
かもつ あらそつたと細の庄九郎たなの
らふ清川をさこしこいひものこれかた
の亀うまうずに川こそへ 庄 乗う
かられ乃よいくだくあいのちがれしこも
きよ川をこせかごの川らもそのうの
まもろぐと船西乃いと海をこうこを
トに王たちふさ沢ちり
かきへりこのさた かご むまい仕事のこのこのの

海きいの多らもつく なるものうもまも海
たと抜このひてそこ 庄 きよ川とつこ
かご そこそこせ 庄 イヤここ かご こせ トこちこの
もの二人ともいきつ
こうまこ 三人 出川こい これをこうけふきくのつこのの
かこきの海さのつけ
ちこ かさと ま そこいこの出こうを思入を
またこいこ海川こ海こせへこ俗てへこあこ
ぐ出へて業ぐ出ここどもなこぬこのも
ひ海ここ出りこ出ハなし せここく
のしこも出ここ

ト庄九郎ふここここのをこて
ここんここここハこんぐへまつさこ海

こうちよくこゝろ見へぶり二人のものゝふ長九郎うてかゝるを切つぶし
ゝさをちらへたゝかひとゝろひこの石ぶちちゝくあてあれとも長ふまゝ
ゝうをゝこゝてふりやく法△長九郎ハ二人のものゝ中よりゝくあひちゝかゝのゝ
のきよりけがいまゝめのこゝろあひをゝゝきるちゝのまぬゝひをとれを

清 長九郎さんいひ婆へ来ておらんなん

しゝとゝ知るるはかぬをいつ様ハ姉 こゝかあさんさ

庄 モウこゝろいるすハ稼へこゝの母ふちゝくわげ

るがいちのまゝ様のくゝ トもきたつもとれきよ川ハうもしを
こゝもさこゝろハさるへいをけゝもあし

ちゝぶゝぬ田舎のちゝちんきつゝれて拙病のしゝゝむなさ稼へさし

えてゝうんとこゝ人殺ゝろれバ長ゝふれゝさゝる文七ハ用をさまし 文 コレ

くゝぶゝしゝさ用をゝ海さんねへゝ トゆゝちゝあれハきよ川ハ
用をゝゝ

清 文さんでおぶゝうもゝちゝあゝうん寿

長九郎さんハどゝゝみゝなんゝゝさ心がゝ

ゝハいひかゝゝ加ゝさんハさゝ稼へちゝのゝあゝぶき

んせゝ トまゝさ用をぬゝ
あゝいかし ぬゝゝ

文 なゝんぶゝとゝゝ稼へ

ゝをいゝみセへまゝさゝゝくふ用がさん稼へそ

ゝうぶこれちゝつゝりと用をさ海さねへゝうゝ

ふゝゝるい業ゝゝゝるかゝ一ハのんゝ業をん

つゝりとするゝいゝ トゝゝどゝかこゝをゝゝ茶をゝ
ゝてゝゝゝゝ清川ゝのゝゝ

清 をゝきて

ゝんなゝゝ今まゝゝあハ婆でおゝん

ゝゝゝんふこゝるゝゝゆめてゝぶゝんゝゝ 文

とんなこゝろの様子をとゝ様へ申こと
脇中も申ねもぞ申とあせふあつさ
あつくてもかこりハ極くら 清 アイすいろを
積り申ぐくハつよくかこりんしさ間
ゝさぬんしたゝらのよでもかぶんせん
思ふ様ハ爰よ見るかもまんしんせがいあさ
くとかひんせるやどよしさらけら
ゝうふ角たゝうんの所へいら移をなるぬ
まよなゝく思しふあらぬうちハ彩

ゝまハいやさ申ふんしたゝアノぬしを
ゝ門ゝいなんせゝるいこゝろれかゝさんゝ
ゝいゝ様積を申ちかんしゝゝまく
ゝのゝとあゝまんん彩ぶのゝるいゝまをひ
たゝゝゝゝのゝゝをしなんゝゝ
人のゝくゝゝゝゝゝ部むゝ事ハなゝ人を
ふもあゝれぬ角たゝうんの所へいくハゝ
なりいゝゝの事ゝんでゝゝゝゝ風しさ
ゝ思ひんしゝかゝ利刀をゝぬして彩

ぜいさんしあり 文 命がけ
清 マアかきなんしかうあるさん
さんうとゑんなんしうまの海ぞして
もこうしうとゑ稼へとうをゑなんまさと
ぞ我かさんうきう清爺二うへうかん
しうきぬびでは中をうあり
常ぞうをきうたうしう安濃やりう
かごへのせうつるいきれんしうなう
あんぞうへ爺うんうあうとあり

兄九郎さんがいかんしてかごのものをぶう
たりあい者りしてさきぶんしたう
うんが迎うまいりんしう 文 その作を
兄九郎よいうきゑれさう 清 ぞう
しいうんないひ爺でハかぶんせん
ひうちうゑみぶとあうせうう通ふ
とゑあぞ一トかしもあるうがなりん
せんう儀がおこうんしう 文 義爺さう
四九郎しうがあるかうあうと角たつの

とろへいくものなるふ
ふ〜をおこせ事もぬへ 酒 ちまつとゝや
まぐそのゝみれてをたとへ人な
うそどのゝみなかいぶんのものいるを
もてもどりいとゝんだうこゝ
ぬしふしりさむと自あつ〜かゝれ
ぬこゝろよりうんしこゝわとまでふ
かりひつ先〜おもんをものをぬし
をものもてゝ物のしゝきし

つゝ月日をおくりあつまんせうさ
ぬしゝおらんなんし
てうまり 文 費ハめぞうのやまいとハいひながら
そのゝみらげよなるるすハをれてゐるなん
ぶ宏九郎がせうちゝいてるゆ先の
ゝみふもいゝまいしこれゞ日数の十日
と十八日もあるるまさるのつゝ
ゝみもゐる先へりんでも稼へがあしゝ
きまるて先へこのゝみなとの

ト かうぞ ぶ〜文七をぞき
ゝ考る文七もかうぞが来

ふるのかくのごとくのふるまひの後しく
かるものうこをつけづまよりうこをの後
き アイサ ぞしをぞしいまいまぐしのうふ
かくびまのしをへうこ九郎さんと
ひのもとをゆべりつこ二十あまりの
うこをつくうこをかりへぞものかうりよなぞ
しくむくひうをうかをけわらの家
のうをうふもめりうんをげ角たつこんは
ぞりめるをゆ乃きあ人をへうこ

ぶんを唐んがいはかりじかりふを縫り
りまいりんをんをかをこをいをしく
おまれをくふびちんをおをつからん
かんしを系かるぶがあふぞうう
七郎んも八年るかるふしれを
うかぶんを文をれはかをこをるか
しぶるくうのうるのいくを屋うのけ
羅つぶけぞりあるあつこはうこをぶ
ゆをうぶれの百郎んを国ひめをを

きゝあつめんとむすまくいふ給へその時はまめ人
だかりをころしいとゝ給へあと人をあはせ
見よしやらびのざへ人の我るまでる一日ゆり
やれ九人武百のしかでもりうそてこる
こゝろぶ 清 うまとうおざんをとんなう
かんとあつ出へをのかつさんをたかさ
星かんしたくさぞやとこゞすをとり
ちゝぜと思ひかんしこゞあざんとあう
うのはぞうあざんしこゝとぞゝ人をよ

こゝしかんかんしこゝとそのとゝのかゞ
かざんをうのちふとうとゝかんし
文 なふらぞとも思ひさうと女房ふうと
んハ給へしこゝがなんとゝうこゝとこゝさ
清 うゝかうをいうゝよこゝかんし
こゝうゝこらしいるすハをこゝもかんし
ぞかぞかかかかかるかゝをんをよな
しゝうゝこをもをんかのかかかかて
いるどよぞかるなゝこゝさゝをちちゝと

なりとも物のてをかしいとおもふ
よこしのんしさぐるそのち後ほどもとも
ぼふのきんしさぐこうんなるこしへ
ぐとさぐそうぐこなりんをでかぐんふうう
文 なかどかれもこ年ろるらまる
きく年年ハころちよりきぐとうわく
めきまハさろりかまきめんざうはいう
一日やがもちらしいるもなくあくま
きへをかまふしくくく

よそれやこそまちやどどもがどもがどもが

ふまいり海しまづきついりんでごぞり
ますあつまりのぐらいとうかこうもふし
てもさうぞりさ 源 きよ舟さんるどもと
どふしまへそこらふいるのまこしま
からんかんし 文 そこらうんかをうん
でまてらんかまへこれさぬしふちうと
いうまかつをうんぐまうれねへう
 蒔 かしこうまりまし とうもどりそ もし
ちうはいぶれかいさしませうね 文 福

ぐいつ 蒔 どうぶしあき
市 ちうそ 蒔 ぐ九うちうる 蒔 ぐ八ゆ
蒔へうごふきかふしぐ蒔屋敷をとり
てちまちうしまちうんでんぶかつも
のごうふまぐね 源 ぐさんりかうと
ちんぶふちい夢をうんしさ 市 ゆ夢そ
ちうぐうのうぐいぐう蒔ふちのまへ
 文 ぐふちあれるもぐめうの二まへのうう男
はどふしさ 市 かんぐさ二日うちうかうも
ふうしうのうぐふうんまちうう

いとぐちのてゝのこゝろ
ぶん四町のうりかゝよりでるよ 庶 そ
まやアなんぐ 市 かぐのあいこをもるかり
らさ 庶 こゝろまとゝ
くハねへゝゝもぐ一ぐん
てゝもぐんよゝ色男ぐ
ゝりでゝやゝとゝ
んぐゝゝねね 酒 ぐゝ
すゝのゝゝ思しゝ

せゝ 庶 かふさゝんな
市 なんでもゝりぐ
かゝゝゝさゝぐ
とゝふゝとゝぐ
つゝで天竜ふかりゝ
庶 かゝやアゝ
庶九ゝ月のゝゝハ角ゝかをゝ
あゝゝとゝ文七ゝ川ぐゝふ
てゝをゝてゝするぐゝをゝ
いゝとゝるゝゝゝるをゝん
あゝるかりゝ △ゝるかゝ
るゝハ人一ゝゝハ下ゝ
さゝぐんハ文さんかぐゝかゝ
庶 ぐのゝ

まかそろいなさつて 庚 かんとのろろふ
市 いろさ海そろでこざりますとやうぬへろ
トろりんおかそろ　ぬこしろびさるる
しろろ 庚 これをめろ　まろ市さん人のまの縁を
トろるのあろりでぬこし　ろろ分のたろろねそる
ろのさろうんとまのねをなろいまし
トろろろ　ろろろ
さんのいとをろける　ろる大づろのろとを
ろろしろびさろでろびかなづろ
ろる 文さんかいろづ
さろのしろのぬろう 文 いもぬ山ざろろのげる
ぜへ
トさろろさろる
さろろさる
ろる
ナろト
ろしましろ
ろろ
ろろろろげかろてそ
あまのまぬろう
トさろづさとろる
あげろんつづつ

のんで千ろ
かろろす
千 このさろづさいかとろぬへぶ ろろ
ろんかろかつるさろんかろ
トさすこのろろかろろまりの大かろりかろ
なのこじまぞのろろ　トろろりかりろろ
やんやろ
トろるる
ろる これろろ市さんのぢかりまりぶ 市
おれげこのろへぬいろきのぢかまりをころへ
やろる 辛 ぬろろへの ろろ 市さんぬろやろか
ろろのかんろ ろる サアぞろづへ 市 ぬ乃
ろのかぬろれろ縁へぬろれるろふ
ハぬろろげ分のろへよハぬろんろぶ 千 ぬるろ
ろへをつけぞとぬ縁へろ 市 ろろいかぬ
トあろの

[illegible]
[illegible]
[illegible]

[illegible]

[illegible]

[illegible]

おきめどゝでごぞりまする 文 あのさ家
めどゝなるまも絵へ家ぬゝぶ事ちゃ
そうこぶねへ 庶 ぬゝハそゝいうせへ
いまのけゝおゝゝ郷よぶれもきと
そゝへめ 京 どれゝさうかもそり玉ぬ方
がおいでのうへまし 庶 いよゝりうゝ
むづゝゝい 京 そんのゝおいうんそれ四
さんあゝうのゝゝれしまし トあをそやて出
そゝびりゝあゝり蕎やのすゝそのでゝゝとのものぶものをたこ
ぶでのゝやさみせんぶそゝそぶそゝうん碑ぶさをそゝぶ酒のみハ

そゝをそゝぶ 京さ 庶 あさうんどのいるそんせう絵へ
めんゝぶおさるなぶのいゝそゝか 市
ゝぶあのゝの一下ゝぶで きさ たゝし
うふあのこへい角たゝうん 庶 ゝりけ
ゝれていいゝゝぶのゝゝな 文 そゝれあゝゝな
ゝのゝきゝ絵やゝゝ 市 そゝゝハあもぶぶゝ
ゝん トあゝこきけせそゝぶのゝ ありそやいゝ手ゝる角ゝ 角 これいゝゝい
ぶゝぶのそゝりゝゝゝゝゝゝゝるゝへそのあゝ
ゝをゝゝれへゝこゝ トそゝゝんのあゝて そゝぶをゝゝ 角

[illegible]

[illegible]

[illegible]

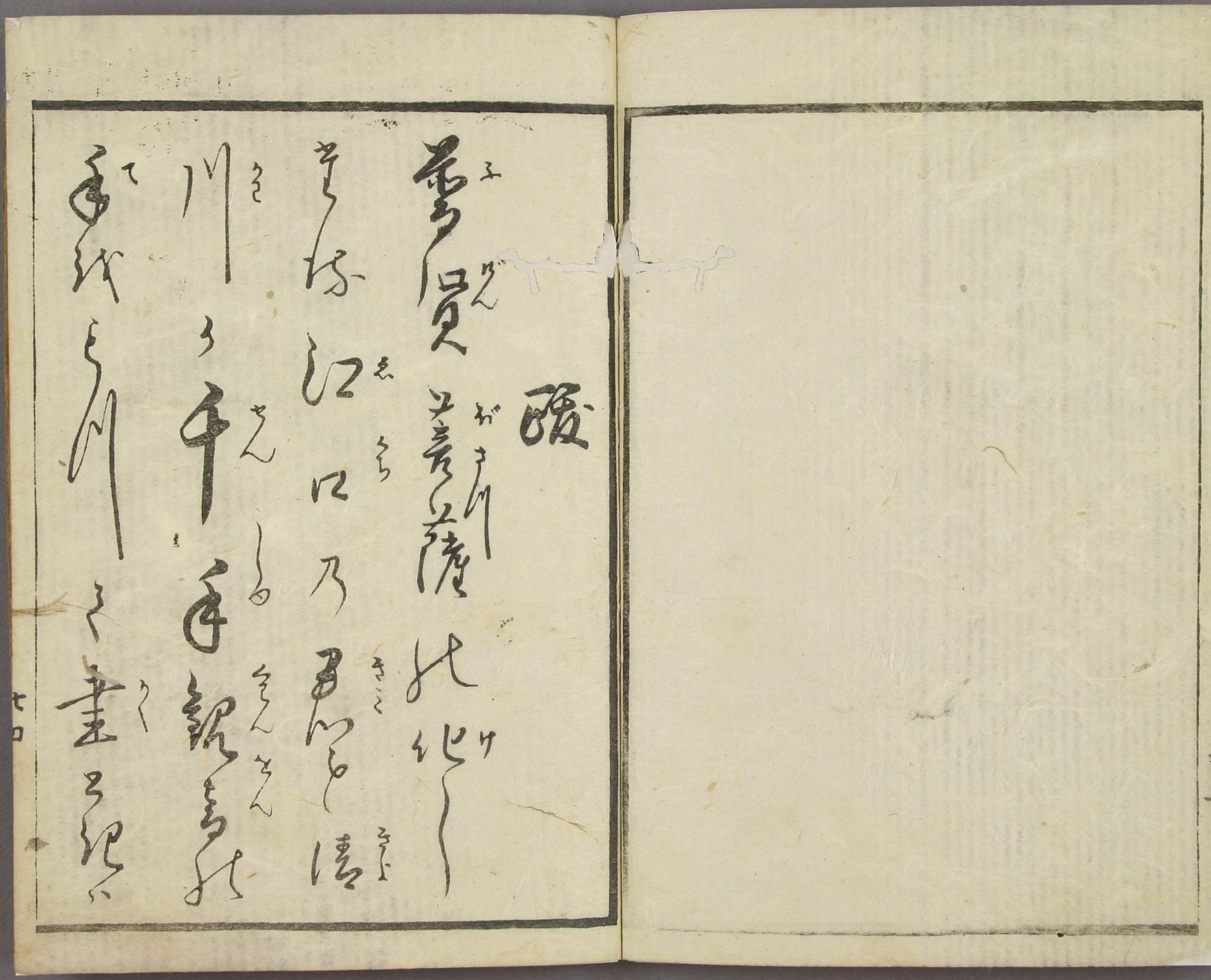

やはり加茂の社
屋の燭
畫子文七八
畫濃明
畫敬
と更
用仏弟
ノ
ノ
ノ
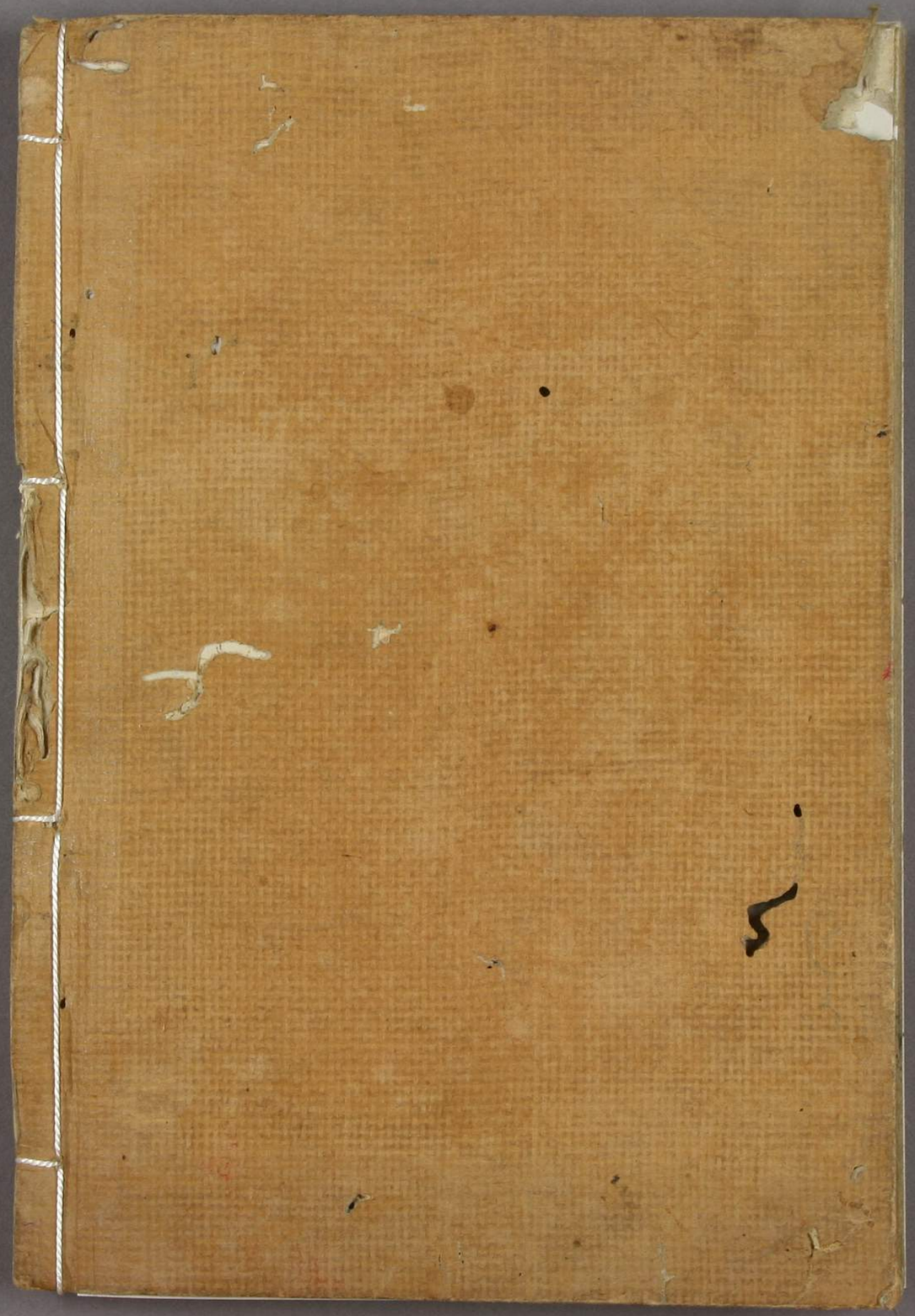
らくべ
まて信心おこすべし
旭如来と九帝
稲荷あん
伊勢弥陀と