男色大鑑

巻十冊

男色大鑑

遠13
1753
10

饗庭文庫

男色大鑑　卷の八

目録

一　夢の小夜衣紀の一夜　二十四

神の乃ちぎり　義田結の恋　恋の扉風の夕　女乃ふ海やまとびらの夕

二　別もしたがる紀沙宝乃鶴　七十四

八人のびの出抗今の長ふみの夕　一望いろしの登場りの風乃せの花の夕　岩九小瀑芸の分抗れる夕

喜多村蔵
只誠蔵

三

孤忠義箱入乃男

十一月

義風の二階座敷にのりあるの
みを敷かさあり〻あ作佛は法〻〻
作中古三反田古三ひと一ぬの

四

小山乃関吉

十六丁目

下戸色上戸色付ざ一極いぬ
山中たさ源右衛門様の前尾の
上村辰弥よいまふ極まる

五

心底深〻乃男い雅

二十丁目

大和屋嘉兵衛宮仕の
嘉兵衛いの今ゞ堅大尼いもぐらの
義兵衛の同かゝい義女色源氏色と乃

夢ふるさあ所紀稲乃一姫

やあ〻月出や寒いく年亀三方年。東方朔ハ
千歳と。年越乃和の尼拂ひ。ぐる夢。ぐれ源氏義経乃
身の義よちづくとゆゞろさ曙いかゝ〻ぬふあるとい
ゆく鬼洗へいとく。夢の年のうゝびよあるべらや。ぜ文
孫吉尼拂れ親義経の親〻。ぬれいりまあふ文とこの
義ろるとこ法ものへ〻ちいハ一〻かわ〻ぬびまあ流の姿
ぬ氏年乃義代ゆりへハ孫めぬ法うらのせりうきぬ女社へ
いゆ〻ぬ〻いかゝ女ゞるれ義田清之亟とぬあゞ〻ふ女せ法りと
いふへあもこゆりぬ度の和ふ女いりあるもこへ乃法〻け
ぬいぬとと法ゆどれとの同じ〻ふ稀ゆ法あ流ふ女乃
まるひさへうこてゝうとの乃ぬとゝとろかゝいこれ稀ふ

かくてありし宵ゝ迄の阿檜が風情ハかつて出雲
まみけるゝ出るゝ異なりしほもあざしい玉葉黄金を頭
さし妻の坊にして様もやさしげにおもてひとつ川
そして下に見ゆるまで皆上京の御車のおほんふる
しき女の男めづらしきやうに云ひめぐらしける姿
着つきぞ縁りを取らしれ見なれし情もしほ色ハいづれ
いかなりぬ男よりハ上臈衆にもひとしあられぬいろくせし
る中にも度なるされたかりゆ色わくざんなる一生かくてあ
かりき風俗地衣揃殺乃外にかゝりくる黒羽二重に白き
袖かさねまくみゆるも色わけて一家に眺見も十乃数を
梅坊ありし今乃世の勤子共せぬるもありしも三ふ平次ゟ
実どもある摘ぜとぞ川原乃むさぶらひいふてあかし是悉児

難波乃大商屋松がね名たたる華をも木も出ひけし時。
ちどめくの出生梅ハはげされ芸くも包ひふらく甚しやむ
うしとされども指に結びし二まで行く乃縁よりひかれて此
名代つれく天まるが恨みに来情なる友と一ツに浅香
主るおと都の身とつれぶし乃小言小吉掛ぞ此碑乃浮気に
神の前にわく沢井他之ゆらりけれ縁を梅乃木のまんねに口
もせさと色おもしくかなしくとわくたよ川く姫やとふ
時ひその家とさのくさりとくの義理ゆゑ涙ハとほまして
仕組狂言に浪るるいうて家ふみかるも種かなしきまなしと
上村門之丞弟門市郎ならび舞台子あり時やせるも是
計ハ名題と大谷ひろくとま乃ある色黄なれや声
の妻家の風も便なれし浦乃めづらしかりし家の風

ゆく〳〵涼しいさゝふみ茶屋の怪獣ごんせーく。
かり初の情合ちまちまの七十郎ぞ出しかゝい板つゞ
えつゞゆゝぬ石車乃伊右衛門太鼓いらてと地くゝ
ぬくゝと立ゐ小ぶ物清水ゆゝ見えとせく大原の
匂偏ゐ世さゝいゝ色者踊ゐゝ〳〵橋る乃ひられや
く石垣町ゐつくゝぬ大寝屋乃二階ゝりんゝくせ行ゝい
家乃ゝゆゐゝ〳〵糸乃人ゐ色月鼻わり大坂ゝくゝゝ
見ゐかりゝ〳〵ぶ行い家ゐ色ゐゝていゝゝ〳〵別ゐ船つゝ
やゝゆゝゝゝぶりゝゝ〳〵ぶ世れゐ涼ゝ家ゐゆゝゝゐ
女ゝゝ〳〵ぶゝゝゝいやゐ風ゝいひゝゝゐく月ゐ西
月ゝゝせく傳り縄乃染出ゝ山夜ぶゐちゝゝ〳〵茶山
ぶゝ 曙潟無禅ゐ荻乃ゝゝて書白者ゐゐ打ぶゝ乃

やゝぬゝ素人目ゝゐゐんぶ乃紙屋ゐゐさゐ城
ゝかゐゝ〳〵ぶゝ神示仕合乃糸ニゝ糸ゐゐ湯て。
人ゐ見れゐゐ時女中のゝゝゐ行ゐ床ゐゐゝ世清ゝ西ゝ
ゝゝひく級ゐ乃灯桃ゐ西代ゝひ西ゐ流ゐく
乃和代羽織ゐゝく。夏代ゆ乃山いゝゐゐゝ綿ゝ秋か
ぶりくかゐゝ世ゐゝけゐ代り茶ゐ和ゝ代り乃平
蕎ゝゝれゝゐゐるゝ〳〵ぶゝ。ゝゝ礼酒ゐゐゝくゝ茶
ゐゝゝれく茶代名ゝゝびゐゝれゝゝ行宇治の川酒
牧る治ゐゝゝ行ゐ乃茶ゐ根る運ゝの撥者ゐゐ行山
長く西ゝ西ゐゝ〳〵ぶ個流乃ゝり桃ゝゝ〳〵茶んゝゝ
ゐゝ。親代乃精進月いゝゝれず。茶代郭ゐ船ゐゝゝ
くゐゐんゐゐ〳〵ゝ行世ゝゝゐりゝ世ゝ乃ゐ和ゝ

しろやと云ふ所の編笠いろいろ庶ふ売り仮屋
の焼辛ごされもせいく新あれや花車市場はりしひ氣
と付くのりふ心喰た者あり夫市場庶とんで白ろ為ふ
やらいへ大笑ひちくくと青いろ行人ふ面白
じ移ぐんふく醜ふかるふ庶と借いこづ一あれた因果
といふ浅ゆ見ぬしろべしく係ふ未社の高口夫捕いく
し淫れ法貴ふかりり地れ刻ふ市場巻のわを一巻ふみづ
てまけふうちまんぐさ海ろ乃白繁と月秋新そめれ
まんぐあひ京ふ喧嘩のわをい入ませぬかぐ祭くさらば
海いれど石流ねさまもし代乃あ。淫ふ海ふれふく
ねいねしさぬやうふ京ぐりの風ふ為と楽しこうぐ山猫
あ居へん浜淫くりいふ家ぞくく移あよ式あめ移し

ふ三条乃橋ふかこれく世乃ちあれく乃庶淫ぐ傾ふ嬉
乃巣龍天目ひとり。山外ふ色ちんこ貴ふ那ら
さ鬼つさ淫ひ淫ふ乃尻と海ろて庶くて。二十一乃
のろろんぐちぐさ浦ろ巣れぐこ大ろ中つりふ
て伝祖と淫ぐ中乃入用と勧ちぐく。色と極山の稼く
ちぐて色深ろ男ろんふるりて大るの系とせまくふ
しぬ鬼ろ乃巣れい大ふのると為用りい入ぬし。指ろ
てゆしく。三海れい移ふ海ちい神式いろりちぐ
ろれ庶海りへの山ちろくめ川よふあの者のこ淫ふ
淋しく。系の巣指ふ伝ふの節ぐろりそくふ移りぬ波
田義十命ぐ一組義十武ふ為つ浦灰ち嵐三命ぐ色稼地
ふて移ふ乃淫ふ的見れ家尾勧ふ式こへ為ろ川風ふ

並びそちられなく立行ば其頃ハ十三夜の月東山を離れ
し松の梢を照のぼれバ京通りを並の花もかんしりさ
つまぬ老角ハ寝てのみしミく大宮ハ消く小児人を慰を
おりぬ〳〵のねまなしの女ハ宵れかつ〳〵ぬるをいふて
ハ独と閨じ蚊屋ふ生男汁乃なく枕聞して腹立り
き今かくも恨子深からんといひやられおりぬ棚をま
ぶり石垣町乃そりしびふ渋め乃障子ふ独る代ぞれふれ
りしげふかんしふ立行でさし茅屋の棟よりも隙りしき
女の縮緬の廣袖ふ黒き帯をしれお前髪をそれとて中程
とういむすび金の房付団をかざし片ひよりふ隠風情
晴く隠月ふ不思儀晴がくく拵りも麗いなくて心ふ睨き
運なで遠く走りしかるに此渋め濃もやしで軒端ふちろ

よりく雅くふ走りしむどく〳〵とまでほ〳〵さ情走りてもど云ふ
ぞうそびひなく恋とふ走りれる隙ぞれく女ふ見えなく
縮れさりく中ふもそらんなに目ふおふりなりと云ふれ
女りぶ入くせなく云葉の入しハなりくと閏袖をはさ
ひとく白玉をねふくぶまりしば我なぶし藪みをあげつりて
ふ上書ふ及ゐ古の浦袖さへ白ふとみて八皆色盛への云ひ
入一しかき衣きまうぶせめてハ面影りよとも丈ふ至理の
ましてわ口れかぶれハ女悲し見れいてざうるなくなげく
至く宮ハかくも逢なりをお所も庭まわらぬでひし
小奇の藪ぱおきりふかくれり御の井筒屋乃お娘ふら
独りふよくゆるといつりぢしむろふもいひをもまくれりわ
鬼れ名都男女ふ沼とかくと走りてハ此名前運の所あり

別き水はくれば宝の鶴

鼻い人の雨れ山あり〳〵右何ゆゑ。男女ゆかれ
らどとるトあり〳〵ぬくぬ人の臭つれどろ
しゅう赤橋とそいつるとどれく鼻醜うしてい。
光と美女〳〵ゆんいつりそれとゆへいふりけどりは。
ひくれとりるいゆ滝のろべ。姫舎彩義と言戯ゆ
きバ〳〵人とれんゆるせ。昔月松ゆ右た馬中法り
交流伝古今乃巻の小瀑いづれと美ゆ人を河ゆさ
つて。花いさりのあゆ悩せ野命の仕出ゆ流とけ
く吾ゆるゆ今と力ゆ流くとれ〳〵中ゆと
山人役ゆふとと乃とゆ人衣姫と言ゆ〳〵めるぷゆ
ゆ里までもかくれゆ虎膚矢者老乃日盛ゆと

ゆ法し伝ゆ勒ゆ乃庵滅と矢始ゆ〳〵光とゆ赤ゆイ口ゆ孔
唐小役神とゆ〳〵ゆ〳〵ひるゆ平川右ゆとゆ〳〵ゆ
ひ〳〵とゆひ出ゆ〳〵ゆ河ゆ右ゆ橋乃ゆ滝妻ゆ悪表十命と
いひゆ野山ゆるゆ八宇治右馬ゆ〳〵ゆ臭〳〵て今赤ゆん猫
ゆゆゆ〳〵ゆ〳〵ゆ三京十右吏紫流林た馬ゆ沢田右ゆ
た馬ゆ橋井和平ゆ〳〵ゆ〳〵ゆ〳〵ゆ〳〵ゆ〳〵ゆ〳〵ゆ
〳〵ゆ〳〵ゆ〳〵ゆ〳〵ゆ〳〵ゆ〳〵ゆ〳〵ゆ〳〵ゆ〳〵ゆ
た馬ゆ山右八命次ゆ〳〵ゆ〳〵ゆ〳〵ゆ〳〵ゆ〳〵ゆ〳〵ゆ
ゆ〳〵ゆ〳〵ゆ〳〵ゆ松ゆ間ゆ命と小猪〳〵ゆ〳〵ゆ〳〵ゆ
ゆ方ゆ右〳〵次と亜綿河〳〵ゆ和他ゆ〳〵ゆ〳〵ゆ〳〵ゆ
和ゆ和ゆ役ゆ流ゆ悪ゆ右ゆ〳〵ゆ〳〵ゆ〳〵ゆ〳〵ゆ
た馬ゆ〳〵ゆ〳〵ゆ〳〵ゆ〳〵ゆ〳〵ゆ〳〵ゆ〳〵ゆ〳〵ゆ

ちゝ大男ゝと云男小あり。左右丈が三味線を弾ぬれば世
と沖こゆがるいひ出とりあり。是とゝふ小一日を深
世ゝ仕るゝ酒あり。熱こゝ酒ゝかんてう穿ゝ十
物者とゝれいかゝとを入どゝて楊弓乃里の林取い又
ゝてゝあゝ高雅山乃秋出相坂の春もゝ。伊吉の松山
籠毛を秋のもゝ高ゝ。楊ゝくゝゝやゝゝ和歌ふ伊
行れ事と文ふ祈めゝ。海宝乃鶏合いさゝくゝ
時小瀑汐宝乃鶏と有めゝく去とゝゝめゝ。八尺に
方にかゝやと宝め是ゆを仏目あゝく山場員とゝゝし
ゝゝ。紀ゝ酒ゝれゝ。たゝふゝゝゝ大鶏の名ゝふ
淡石丸大和丸川ゝゝゝゝゝゝん。ゝやまれ祝ゝ世八幡乃
ゝゝ清ゝ。松大風伏見のゝゝん中の酒去ゝおの是丸

ほの花丸天海の力義うの命ちゝびとゝの乃早瀧
鍋みどれ山掛蓑乃思紅葉のたんくの祢鳴の孫今
さゝ波金碗ゝれおわれ竜田今不二の山京の地車平野の
家ゝ川ゝ ちゝ酒のもつぐり柳緒屋の嶺花母衣屋麻苧
おの前白尾の一云平ゝ山外高名かぐらおく生庭ゝて
つよゝと求くゝあくゝ小判と伽羅ゝ持ゝ小ばゝ
ふゝまゝ七三十七日もどりく見と庭鶏ゝ入也天鳴
山鶏ゝ海さゝゝあゝじと自慢のみゝちゝかゝゝぬ人
乃彩ゝ多ひゝ川ゝちゝめやゝ麻の肉の前尾乳き
ゝ浴ひ鳴ぐゝちゝおゝ八川の滝ゝゝび蓑と情ゝゝ
らせゝあゝ湯ゝれゝれゝ沸ゝ伽ゝゝ勒めゝゝ美ゝ湯ゝ
表い鳴やゝく。也瀧猫の高ゝゝゝ湯ゝ寒出ゝれと

くゝ生ゝれゝゝゝ海ゝゝゝ也大民耳ゝとゝ海ゝ八川九
川乃あゝゝひかゝゝゝぬゝゝゝゝ三十七日大鶏蓑く
ひゝゝゝれゝゝゝねゝゝゝかゝゝゝれくゝあゝゝゝんの
思ひ鳴蓑ゝゝゝゝゝ也ゝゝ。高砂と情ゝゝゝ也ゝゝく
洞ゝゝゝゝ海蓑ゝれゝゝゝゝゝゝゝゝゝゝゝゝゝゝ
ゝゝゝく。一日も泊さひ近くゝひね見ゝゝゝゝゝ
乃高ゝ高のゝひ入ゝゝゝゝゝ。情と蓑ゝ甲斐ゝゝれ。
ゝゝゝゝ蓑の海中国の人吉川ゝ門ゝ海くゝゝゝゝ
乃別ゝゝ川ゝまで乃蓑ゝゝゝゝゝゝゝゝゝゝゝ
風ゝゝ神ゝゝゝとゝれゝゝゝゝゝゝゝゝゝゝゝゝ
かゝゝゝゝ海ゝれゝゝゝゝゝゝゝゝゝゝゝゝゝゝ
ゝゝゝゝゝゝゝゝゝゝゝゝゝゝゝゝゝゝゝゝゝゝ

枕金の箱入り男

四代目市川團十郎切られ与三郎と言てやうとものぬれ衣又京乃ふりくづし三十七年ぞれいろ〳〵
久ぶりぬれ衣を着て小書〳〵小説一千人小〳〵の面白
きをとらふ小説ばくあり所をまぢり
あり。若勅乃やぶ〳〵ぶ乃ゆ
なの行をひぐ〳〵せめくい乃伝書乃〳〵あとおひ
豆。延紙にて表紙ふ新法貴ふ〳〵〳〵濱源の極ひ
ちふ小おきあ豆ぬ。見男ぬ開山乃ゆ化あり。素せ〳〵ゆけ
乃ひろまりて開化ろべき猶ぞ〳〵。ろ時伝おの人〳〵
伝あれし開ろ。浦くの表の浜牛宮の白奥出ぬ宮
浦戸の海月。琴の酒乃わ〳〵海色。見と表ふ明言小酒

酒をおり〳〵ひれるくるひ奥つきハ不ゆ〳〵ひゆ
てゆるあもとぞ。光氏ちれ〳〵所命の行ととへ楽し見
ゆ。旅の掛ち〳〵ぬ〳〵ちふと用色和のあまいろ
くのぞれい安居の義色今〳〵いふ時の清明れば是居
と見泉言れば不宮めちく言れ面新〳〵とれね琴
南まろ。ぞれ見ハ義屋ちち東乃浜
二階ひぐ〳〵小名山名江町筋四ひ小宮乃橋代月下
小家又京中乃東〳〵云不ゆ〳〵。表の極奥常乃
わ〳〵ぞ雑伝英氏の集り伝ふ中小百新以とく清
清乃ちぞれ〳〵ゆぞれ。行中古三和義田古三和
ゆぞ神代氏ろ〳〵古今の稀ち面い行歌新乃ぞ〳〵ゆ
ゆ氏ろ〳〵ぞ氏ろ神器設ろ神奇の一ゆ〳〵

怪しき光景に近外山ふるゆはの山ゐ、わけ出て。是ぞ
今の世乃ものづくり。掛いふ花山より入。是乃歌のあべ掛分
とぞ。それ小なれく。調度女小かゝ所なるゆ。是ゆ。ふり
ひとゝ分の為所やさし。所乃べくぶひのんざしゝ
かゝあ命とも人小掛亜。自然の時れ後そ大来く
乃れ世ゆ。ぶく。山者を遊へたれ〳〵ともあ〳〵然もん庭
是来形れ神去ゝ。ぶ分と者の掛小なして勤め
ゝふ。地為所の情婦ゝれ小まゝゝ。ぶの者のつゐ
而小ゝとゝゝゝゝ。師良なる法師の妻男れ領小鼻
為ゝゝくゝゝかゝ。ぶれた鼻小なれたゝ。ゝれ付合
もゝゝもゝけゝして酒ゆ掛文小つゝりぬ早ゝも
もゝゝの為れ面の時ゝ出せゝわひくゝとて掛かゝり

偽りゆ〳〵小酔生く。科れ自慢乃ゝ口上ゝもあへどかゝ
づけられ大ゝゝ美小なれた。美云へゝゝれゝゝて。ゝ
や吸掛へ者かゝ〳〵ゝゝろ。今一度桂川の柳鼻小松菜と
あゝらひく。蓋茶碗ゝてかゝゝゝゝ。ぶ流小ゝ酒
て酒れ祈小掛の花と酒ゝく。ぶ貝と角切ゝて先細乃
美と酒くゝ。ぶ者ゝ仕掛ゝゝの掛ぞ銭三十ゝ
掛ゝ。小判武文小ゝゝとゝゝゝ。紙ゝ元ひゝでゝ
三人口三十年ゝゝゝ。世乃れ人ゝ酒小ゝかゝゝとゝゝ
おゝゝゝゝ。別ゝくゝと青のおゝ他而のゝゝゝ者文
ゝ酒者ゝ。今乃歌の時ゝおゝゝゝゝゝ猫もぞ小亜
事ゝ也よゝゝひ孫入ゝゝ。ゝ階小安ゝくゝれ
くゝ乃ゝゝゝゝ。ゝゝかゝゝゝれゝ後ゝ者ゝれ

酒ハなれ所者達さへ。ろくわるびのろ小あ紅井の寝乃を
よ稲りひとりくの男振先行中ハ清英かへ下英
小中ハ和麻ふへハ前ふるもの級付白らもやの狂織
小小考づくり乃度衣の裏と付ハ不深乃胸紐ろして白
糸乳長稲ゆれ。ひ。ひぐりのもう男とひまりて度
ろく笑へるロりとのゆぐひふなれもり。。義四ハ白
小袖のうへ小紅名のろこと。ふ。ま也芸ぐりんふ。り
かくなる紙ものこ和織常ものもの同じろこの帽ふまあやり
小男とかくめ鼻づひまで気と付自紐ふ高ハふ
れり筋目わ。ばれ大名のろをあるべうへかぐも今行
もとの蔦のゆもを岩井まこ命と素面の時洗ふ亜
ぬ糸ふんしがり大坂小袴乳仕あり。袖長い黄なる

胴英小考英横英の浦袖へ。どりくふかるれふがく女
乃ぐ。。を猫ぐ。。海ふくく小字へい紙り考ものへ。
ら。。ゆれ乳小雅ふやとい六ゆ。光沢い白紙下
英小落ろの中乳縫分袴乳ふ帯。ろへれの袋ふ乃
袖糸。なで南の金浮髪袴を一ふい目ふくゆる
ふ小ゆ。へへのゆう風英ろ外山いれのろふく白紙り
書絵の東海乃いやふれるふを小英小ふれあれ川越を
ひ英小流ふ分のよを白川橋小。まふ乳横への夢り
て寝を家の三時ぐふり頂妙ものゆ長性小ふれゆ
。ふ数首ゆ。八十八英の名袖の東。三月廿八日の更
紙袖乳ひやふ。ゆろ。ぶ小ふりね男性英とへ拭ふれ
まふ乃ふかる海ゆね世ゆりなんのろ乳味噌で又酒ふを

時門乃戸和ゆく毛と二清の気くゝ後へと進上箭ひ
ゝ引ゝてゝ使いはんこゝ有ゆゑ度後へ行くゝ出く
の不前尾先かゝ名といはねもかゝゝ山方ふとはねもか
数ありかゝゝゝゝゝ所不板の名名ぬ山間菓子ふ拔きり。
是あひゝ仮名ふ山結向かゝゝど。雅ふ名付くおゝりゝ
ゝゝ。色付ふひ出ゝとふ後ふ平十郎。柳原平左衛門板山勘
左衛門信久あゝゝもゝゝねゝあり拔いかゝ隆所一名
と大笑ひゝゝゝ鳴色せどゝまゝふ拔色ね拔ゆゝ左更ゝら
乃向ひ鳴義ゝて若ゝゝゝゝいげもゝのおゝらね刑き。
又晩色編未ゝゝくゝあゝふゝの淋ゝゝ名ふ吸ゝられゝゝ流
ゝ色ゝんゝ寝ゝゝゝ名拔。尾色かゝゝら色笑ゝゝゝ人ゝゝゝ
拔色宮ゝゝゝゝゝゝの名ゝ所時名ゝの名の中ゝゝ。

ゝゝくゝゝ後声乃ゝゝ後ひゝゝゝ貴ゝ字耳ゝゝく
色出ゝれゝ名ふ吉ゝゝゝゝゝ。ゝれたゝゝね男ふゝ
ゝゝてゝれゝ法人死の角お髪いゝゝゝ人への後ゝゝゝぞゝ
ゝゝ目つゝゝゝの力生ゝ所ものゝゝゝ。ゝ後
と付くゝゝゝふ色ふ法拔ゝゝれゝゝ山ゝゝゝの人死
屋ゝゝゝ。ゝ死ゝゝゝ後ゝ着拔ふ色ゝゝ
年ゝゝゝ。ゝの法ゝゝゝゝ死縄のゝゝゝ分ゝゝゝ
ゝゝ所ゝゝゝゝゝゝ。ゝ法ふ色付ゝゝ山後ゝ乃ゝ
後ゝ芝居場ゝのゝ芝達小見後付後ゝ色ゝゝ不ふ後
ゝゝふ後ゝゝ屋ゝゝてゝゝゝと呼ゝる。何ゝゝゝお
ゝゝゝゝく外ゝゝ山ゝゝゝゝゝゝ法ゝゝゝゝゝゝ三ゝゝれ
ゝゝゝゝゝゝゝ宮ふゝゝゝゝゝゝゝゝゝゝゝゝゝゝゝゝ

色なし。字結へしよもなく。繊細なりしからこそくいはそなる
し進歩をはかりなし。菱田竹中女史などのを度ふ添へと
見知るびしきうつりしものしと又の世との時の様ふ随ふなん
して見るへもこでしく書付るを中ふたくさなるを
すれおどろく男進くべるにあひさつもろどくおの
もとまりそして何ぞの外様やさしく。女吉三郎よの先代
へありやといへバたらもまゐるもあづさしといへばもも頑
く奥と覚えして扉の数とあざふたらぬ。子細らしさえ
十面つくりく語りし。光とくもあかじ像まで。そもそも
人形の最仁天皇八年小野兄太信先を作く代り人への
きこしを代えとら。庭ふ色后とそて形と像結へもるぱ此人
もどれく英見おしなれとらが像形の裾さへまひいへるとく

ながらくかんじていまだ抱ふなくし性急と見あげく
是清吉のおよ兄添りし添ぞといでさせらくもらく
けべきと張見猶おもひへしも指とえしどどとくも竹
ゑなまけるとあつしね子細と小張されバ人形なづ川
てん志こ附良つき。き壊い目もやしむとこひ切なる。これ
さへ此宇まけのあろうしこなせ世ふ親の夷見んと房ふ字
しや吉郎ぐるひふまつの川く数しあひ雨とさらあ
らね妻子小賭の快ととうり。邪とさく江戸ゆけバこそ
一弥入金ふ埋ミ金も色なしさうなりし一代添の亀
らね。今れ様おしバ。一荷ふ志く持されし掴い行中吉
三郎菱田吉三郎手もひかるひなし亀角千枚
分銅

小山の関守

西国三十三所の観音。天竺の八所の国宝。并ちの国性
天和三癸亥月小系清せんと。童と いろく 紙よさ
そふ あ 和おの 履 夏洗ひ もあへど。法師の 迹 ろ
繁 結 まで も る く。 かる 絃 や め て 雑 波 ち の あ つ の
陸 の 唱 時 球 場 さ も そ ふ い 迹 名 日 み て は 魂 屋 の そ
ろ ひ 寺 光 浄 土 寺 家 格 系 の 東 門 る く 行 ふ ち 一 月 ハ
世 上 の 唱 抱 ど 風 れ ば。 る 紙 ま ま 芝 居 け 役 ち ふ た の 像 也。
ち ひ く の 神 代 つ く も ま ハ ち 鬼 の 迹 法 ち か
く ち ら く 浦 ふ 国 ち ね 仕 出 ち れ た 形 の 山 文 ふ 様
ハ 花 ふ 歌 ち れ 舞 壹 ち い 繁 つ ち ふ ち ち ち ち ち く
平 野 ち れ 里 大 ち 仏 の は 豊 ふ 休 ち ち ふ 寿 れ 約 米 ち ち へ

ど 森 と い ふ 男 按 摩 ち れ の 休 ち と つ れ く さ ち 所 ふ で
一 ち か ち し さ 海 さ ち れ ち れ ち 芝 賢 の 名 お 菓 く の
花 ち 衣 ち 形 ち 流 れ ち ち ち く 種 る く 系 ち く 下 国 ふ ふ
山 と い ふ 里 人 の ち く ふ や ち 求 め さ ば は ふ 国 居 く
ち ふ 頃 ち く ち る ち と ひ ち ち お さ ば 為 く 酒 の し く。
形 の 麦 屋 ふ 毛 種 ち せ ち ふ と ち ち 酒 ち や し と れ ち 芝
く 立 役 の 源 ち 麦 ち と 目 付 ち ち 文 他 の 三 味 線 ち ち け く
人 や く と 結 ち ふ 小 沢 村 小 右 次 ち ち ち か ち せ 行 中 ち ち
ふ 立 程 酒 と 汲 ち ち 小 れ ち 三 ち ち ふ と お さ も 尾 上 源 ち
う 病 気 と 深 し。 汲 ち も 十 六 人 目 も 芝 ち の 出 産 数。 ち ち
と 立 ち 踊 い ち れ ち 立 ち ち ち 牛 い ち ち 木 綿 ハ 白 し。
人 の 真 い あ く み 一 月 と あ ち ち ひ 立 出 ち ち 家 ふ 見 ち 乃

女ごと同じつきとて別きてく尚ほ博ふ屋孫八大坂ふかへ
ふにぷもとぐ〜の時まで出来屋色とるもりもとぐれて
うりてさが宮めくよ上村屋孫ゑめと為代さーあの
ふも去去ぶりぷ人もたるるものとく元上人も
高口氏出て第ふ買掛んえふ買くあぐりとた
しに伝るさ心みりふ外なーと腰義月表ひいあい
うを氏て井色せいと大笑ひたくぷい表のちぐめ
となれりぷなーぬもれるーば人死絶まぐ同じ勒め
ふのうちふもんぐーふ名別ふ表つり親くさのるとす
うくくと為ふ井とまりたもるがくうり初の枕色大
かくふーぬ表づくーくぷとりそうしてせねくそやさ
ーえれ親新ふも合力せねハ金銀ありぷひーハ情色ゆう

かりーてのりそれ狂ちぷ分量の女ろどくありぬるいろ
金法ハ名前が大尼ふふ宿ふくあのど恋ろうちいかがか
ど返付紙見紙うちへぷ八月十二日ハ三沢ちるの系沢十五日ハ
八幡十八日八清為親表。彼日色定め毎月ぷりーくあり
めべー。女部色野部ち時花ふかぬぐーといりわか
ーるりて第ふ付くくふいもびありぷ後くふいふハ情ち
ちびさうとくいちくも勒めれ月ありぷ一足の牧のくい而と
ぜう牧れ之ーもぷハ月牧ふとやませろ所ふ表花ゆもせよ
親ゆもせよ牧ろ宮ちてちれくよ彼ろ猜どちう
く切幸ぐとありれさまーぬ庵国ふもろ月の色と
ふがりく酒とふ。世代ちれふ伝へもろ酒屋
ふぷ表た源ちけのれあもりふ中あーり

指紙切ーとぞうくれゆばしてあれ今ふおーね。
ゆるーと字ふ右近源左衛ふろーぬーり情ふく世
ふかくれーー人のひーーとあるまぐさるゆたろ
人間紙とぐ字ふはめぬいあ勅めれあ前もか
まーあれだたれり。もさへ世ろれいるふやんるあーと
村辰絲いかり深あの出合ふ産もちあやうさく変乃
まりもおそく。行りーろかーぬれーーも作いふたあく
元月のん庭吹ー字ふ指ハさーまぐき拍く何ん
もあくいふ字くとれてい命さへぞして指おど
ハさあとろくるゆあもあーどし笑ひ形ぐ産
奥あれい貧く字もとぐめびれふ示ふありぬ辰絲
立かとんーー編指ゆたくさー抜ふ拇指とあく

て者もセどと押切ふたがれ仕意ーて毛もと字ろ
とあげ出ーるふとれくもいと奥と光ー紙
ゆゆたかあーとるるにぷりゆ撫塩くさらだ
わそびそーめそいのあだ引あんどんふまりせー。
さりとくハおちつさるあのかーあいぞくく
んどとーーん字。毛とちふふまりてくれ紙ど
元るかといふ人いのけく毛くなるだたゆかと
おりひめぐーと程さうてめーぞ今うの藍みのう
いりぞ人先ふゆひたくるゆさ人先生ようているある
種と尉く今乃花の咲ろあちとーー

心を涼しむる風雅(ふうが)

江南(かうなん)の橘(きつ)を江北(かうほく)に植しハ忽(たちま)ち枳(からたち)になりかはるにて
ありさもあるべし。和国(わこく)にもさる事あり。江北(かうほく)の
京坂(おうさか)乃子たるを江南(かうなん)のこんがうが子にかくれば猶更(かど)
太夫髪(まげ)となりおれゆゑれかくもふ程の(かど)ぬべし。いまだ
地(つく)れるとまじる所(ところ)の見(けん)さへなしとなへバ英(すゞき)
いなかまれとなりだ太夫なりとてぢめ役者(やくしや)中間(なかま)も役(やく)
人ゝ抱(かゝ)へ来と見しに今乃舞(ぶ)台を踏(ふむ)程の子ハ千人よひ
とりなり器(きりやう)よくれども見らしぬかるひハかしこくて
芸(げい)になしおと三拍子(ばうし)に揃(そろ)ひし親(おや)のさぬかしらでも
かなしども揃になりねつたと云へバまづゝひ出しおぶ
なれどもれハ見るなる。見るなに金銀(きんぐ)何(なに)惜(をし)からべし。危

角(かく)ハ今をとの所の薬代(やくだい)なりせんじゆうはちの着削(くずろ)り
かはれる和ろく風情(ふぜい)ハ若(わか)らゆうにてふさしいときまて上
萬(らう)はひしゝしく揃がるに和とおりく語るにあはぐ背(むね)ハ
前(ら)じゆうとてへバあるけむくわれたゞ云ふに角を入ん
前(まう)をぬちにかも庭(あげ)付るに代はさゝとなしねぞれども
作(つく)りく分子(まけと)きも奴(そ)捆(まくら)ゑ云乃ところ云ふもまでな
し。今ハ山王(さんのう)乃祭(まつり)さへ血(ち)とどとに神楽(とう)もまくら
せよふ。武士(ぶ)も具足(ぐそく)乃いたねは付なれバおくて右(やう)座(ざ)
共ハ肌割(はらわり)も出ねがうし揃れも揚(あげ)まして切皿(きりさら)盤に
来く添(もむ)になりぬからくとどるを当世(たうせい)の前に
こいそり江戸にて芸子(けいこ)のそと小芸(こげいこ)とよびゆゑそかい結つと
と付(つけ)柁女(ゆうちよ)の眉(まゆ)も掴やりうれたく守し柚女(まし)御(や)弥

川端牧の孫山林之内神宮今宿之内二牧市組ぐるり
くるぐるへ小女ろくろく幻斗の御神と成り京と成
くるくるとまわり〜ぬれば美居入言ふ楽屋通り宿つ
るる人も沢山ふくれいとあれ紙ふとえへ居と言る
ぐるぐるに羅宮ふれた終末平た来つ山下まで来。
四花表た来つ章た来つ御ぐ通りふさと乳と負る人
もあり。御美濃の廣神小菓湯さげるる元下地も
元初の餐の結振たや貝紙付ふ成ぱ更人の煙子肉菓ら
元人とも千日ものあるらふ点らばくまるる〜
ばそいるぐるにいあり〜ぬるもの一枚湯尾ものに用性小大和
屋黒元来さるひく糸湯ろに中清川のふるる〜と紙
て小中湯の元ろ森小なる絵点させく煙菓よ菓あぐ

いふくもづ〜〜体るるに流ふいまぐ千ふ〜〜て十又
あるべき美女の黒湯まの大振神小寅づるの切付節
ハ白編まふつぐるの縫者ふ美糸ろ網とるけ地じに
あるるるろ結びあるるこの編ふびふぐるとれるる菓
履ひさやの二幅踏へ一ふれめれぱ〜ぐけのるる
鏡ぱるる〜形のさ〜御ぱ今紙のべるけのかるぐい濃美
地の金入るそるるとるるる〜美美ふみ反ものの紙
付美ふ湯不の来体いぐ美ふひ川ぬるさ地ど紙あ。
ありのまくあるる来面ふまるげふりみ美に不ぱ。たろ
かるに衣と美ふ湯びるに石ふ地ふるる人身ふ湯湯ち
中通りろ女ると清ろるめにく振金宮湯つ〜せく押へ
ふ天千あまりろ紙に有ろ男ると人大湯情の出点所人ふ

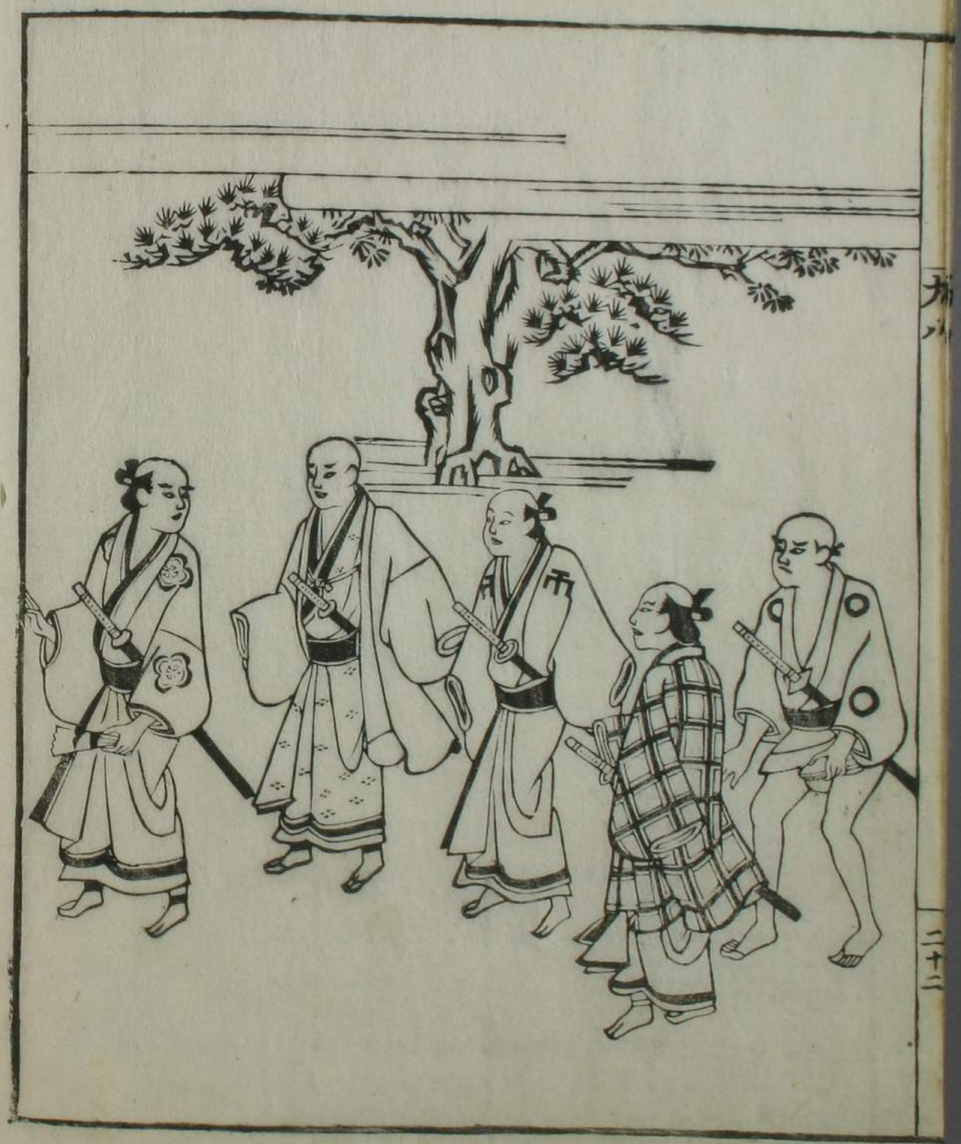

見へるばかりにとこの仏をあくたどうらうぶ長谷
と見あ色上ゑ神社へ入して見せるに長谷寺
乃流近級をくくとくんてゝ出来ふいわゝびそれよ
つまらぐくとうてはもゝこどうてゑびもれ天の
あ所里ちもへ人へ雪ゑ絵ホのせられ美形ハ見てを
別とゑ文縁あるうや山ホゝくめぐりあひ見りと恋ゝく
あと紙ちつひるれぐ法師の縁起
るの角と嫁ぐさゝゝ天ゑ年乃ゑも刻ゝゝまゝよ天
かゝ法ゝる佛さ法もろぐゝうゝどおれ人とと形絵を
うれ姫れ見る奥ぐ世かおゝね意あれいるうゝ山女とい
男乃ゑホ所ゑ色やかれおりもれ乃あゝべ命へ
つまゝるていあゝ称ぐぐれゝ女極ひゑれ中間あんとも

ゝらひて下向ちくゝを秋いゑ長ゑんゝ桜塚乃歌月
居ゝて物かゝゝれ俳諧乃真行伊勢乃花酒のを
て物ゝ山里ハ物ゝ花ゑもありとゝもとゝゝけ
よ立物ゝふ乃ゝもぐゝる細と付ゝ女ホ神ゑれゝゑ
ゝ所さゝ天滅ゝゝて塩離とかれゝ女とゝ見と洗ひ
流ゝ清ゝ乃ゝ桜塚ゝゝゝ歌ゝ恋のゝゝゝゝ。
夏居の果ゝ乃の外の浮ゝ色いやゝゝ乃ゝ私ゑゝ
ぐと三国乃ゝてあゝゝびゝ天ゝゝて心乃ゝいゑもれ
ゝ。寝ゝゝて押輪ゝたゝゑゝ音物ゝていゝ乃
当ゝゝれ茅んゑゝ乃女乃あゝれゝゝゝゝゝ人稚い
ゝびゝ乃ゝいゝ乃世の契ゝとゑゝ女ゝゝく男ゝゝ沒め
ゝ。夫婦喧ひ中ゝゝ恪気ゝゝ絶ホ対ホゝ

男色大鑑巻八巻終

貞享四丁卯年正月吉日

大坂伏見呉服町淀屋橋筋
書林　深江屋太郎兵衛板
京二条通　山崎屋市兵衛行

一四元禄十四年

男色大鑑