へおかき
1071

特
門
科
帙 1074
巻
明治三十八 九月 日
生田七郎氏寄贈

宮内省
図書寮

宮内省
図書寮

[illegible]

屋うよりとりつくろうて俵とぞめぐらしたるもけかぐれ
こそうしいさもらしみく農人きろよに升ろ
いそうしとみくとそる野刈つとりむろんやうふ
明辛給へき輪乃おりん惜ふゆなづんそれ
かゆる刈ぐろさろ在ととそ人に行てを俵まりさ粮
もろさん人いろさわりさ海乃ちぐんそんそあ
さまろう人ろを物うら給ろ割巻ろうちあ
けろ屋ふわりくちがゆ母ろ上ちろくそわりどむ
ろう人ろを屋ろくしろ稲乃糠どろせろ
ろりんそうふのんてわろ母りのかろ人ろを酒ろくひろ
ろむろくけぐたろんんろぐかぐまり咲ろりかさ
まし歳ふもうちばう行をろんかさぐしろふ

ちびろ人をげ屋ろくよりのあを在ろうろ新わろ
くしもぐかろ人ろとをまりてろのどけかろくろ
ろそあひちろさわろをのをろ幸しへ海ぐく
しふ乃祢ま低南ろろ後点乃ろ水まろ粮奥よ
ろぐりのろ人乃歌ろんろいやらろ人けをろふ
どけく祢ろどそろくろを者ろろていろけろ
ろろりのろけふりのろれのくびへけを
熟水子雲雲廣士家述

奇怪物語卷第一

北海横堂

百井文庫

横年人九之和歌の紅師にて寿仙の長とあら
ゆる是在りるるる事歌ともを数くしたるひを
つといるる國乃紅人のるとぶるにたるこふしで
これ紅生乃人うく後ゆ天よのわ出てこひた
年八尾大尼れ姫るるハ辺武天皇乃居りてれて
しまれけりく人去のひて毎ひるる法ふるくと
紅乃國りるるれみと源そ乃ゆ毎るれるるる
女と恋浜つと年るるれまるりしふりつるるる
れしもるそ ともも好ひも武れるるを我為る
石見國る津浦るて分まりるて
石見河る津乃松の五れ乃黒わる

西国より下りし時あまのつてを尋ねしに
里人磨の墓いわり今は城の二の丸より掘ごめ出
和人いはんとせしやうてよみける
人丸の石塔の塚は三尺ばかりの石塔にて
○小野小町は衣通姫の石塔ふりたるとぞ和歌の名所
うつし人なり落よ年ぬるとて紅葉山のふりしお
すすきうわさもしらぬ所にもしらぬとてもしらぬ
ひわつく
花の色はうつりにけりないたづらに我身世にふるながめせしまに
とゝろをも百年の落とめてのかりとや小町が
墓は郡の小市郷にあり源さまの和歌百首やうに
ひて死せり所にてそこにうつの跡あり小町とせわと墓し
ひ金せてうの文あり紅うの小町の物の性にてそ墓別
まて和ひめりつ八十過りてそ死ぬとその墓あり市郷
いふとゝや
陸奥ところの市郷に向ふ方の小町の墓ぬまちくあり
○伊勢の嶋は伊勢物語とも名ぐ書ありて世の人を
てくやしもうくくとしらぬ法よとゝろへて来りとゝ
海ひろる京の名を猿ひろうして
花の川ぬ川ぬ
とゝゝて山城の淀の西よりこゝろうしてせとゝゝけるの
うたんわつつ時は枕草たる大臣伊平ろうと思ひしゝ
ぬつまをりて姫の中勢とゝぐ名て我ぬ名よゆゝとて
いくつる我分ぬ九ぬ何ぞふるゝ

かりそめなるをかなしかりけるとかいとかりけるとかいとかりけるとかいと

ひとりの小武ありかんとゐつてやめしてよりあり
人をたわぶるまて後に世をあるさまのわをいかりうけらふ
武部の保昌うつ世をひて母はふてうつあ小武ありゐ
だあるもうわしいかりとみるが十八ようもの
年まりその年の暮うとゐつ後ちうけらくしと後
絶えそう物小武ありと書ていつとう船ばりうれ
母の武ありてうの〳〵てよりあ
紙長より苦しの格ちうとれりをやうの
それまて後をの事家のりうもいかまの〳〵と北人の年
ちて小武ありうをくまて歌のあるよ仏のあよへて
うしとうと会仏とうへて世をとまてふとも地獄と
条の南より紙に流して武部の家ありやけりしき
尼の雲深の家のうとふのりうふまりすうとうつを
その墓をおくうりあり
なをき跡のあるの深よりをあるて和歌をたしあ
○世武部は越前の国府の人武部
といひるりは源氏物語と俗りくはふ上の御まりとは
らめぐたく書あり世あよ世武ありとはるつをられ
ろうやうの墓いとやこの北面殿堂の方よあり
白毫院とりづくあるとゐるふ人の世界は上東門院の
御付より梨壺の人の手仏いとれてつをもりくよ
りくたるうのうみあるりうるが人りうをくうるまる
うりや
○若りをりあるへ花りりいまづりをやうて小幼稚局を

ゆてふものくてをよこまづりかく因幡堂の薬師
ういのりくうを見けり
なむ薬師金色世界へ
薬師の御利生や漢
てゆきうけつぐ行者ふるけめ猪の戸とて
うくて行者行法とくわしとや
○懸中納言宮藤つらつら病気のうらとやある時
内ちとえんさわく夜とのの大床うまつりあふよかどわり
て手づり代世房のかくらまくらるが柳のうつ梅
のくうゆふくくうたくう梅と絶よいまく中納言はまへり町
とくてあいくやうあ與作さうて物つくうひて鶴
屋門宮家とをとうくざまくとつひうまくまくよいう

うはりを行ふくてを御行ひろうれくまたりのとと
いひくまくは中納言夜くうりあへと
菊城の祥ゆ祈ぐうう琴つけまくふうめへくう行と
とうう見たくむくふ世房いを一しをせく入うまり
宮家御梅の寿くふ和くまかくひくうなくけ
まくはよゆうふ
くやまくを行まあの梅のんのまくふ意とくゆふ
わふへの平くう
悪御して佛よくうくふくいくう海せいあくう清ちのあくうあくし
ぶくう悪くふくくくよゆうふ
夏い扇をくゆ中梅夜をのくつまくるくへくうくう

○聲ふけやまぬきうの
ふくふ時ちかハ中
宗朔ハ管ゝ為ものして
法山ゐるわ不資つゝ時
ふくわゝそして光悦ゝ
ゝ国秀吉ゝ乃ゝ
奥山ゝ
紅巴ゝ
ゝ
中ゝ時ゝ
ゝ細川
武蔵野乃

[illegible]

○宇治の中納言為家卿和歌所にて寄木恋の題にて
人々よみてつかはしたるに初雅経卿の歌のやう
[illegible]
て行[illegible]
[illegible]
業平のよみ

思ひわく神代のことも思ひ[illegible]
[illegible]
業平朝臣は東[illegible]
[illegible]
[illegible]

て酒をおかして首とかくこうふくして冠とおかくこうふく拾
ふ拾礼乃ぬとぐそんつくわんとくん〳〵酒をこうれを
酒をう冠とをうをゆして
今をうとハ紅葉をとめうを民家家〳〵かつとおとうハい
えいん御のつぐ奥をうをうたうしひうう酒書所をけを
ようう古今集をうをうをてをうふたうをうをぬをたうくや
わをまけを
酒のハ我分をいまて酒やゆ礒をうをうをうをうをを
ふうふ千乃歌万葉集をうをうを
世〳〵ハ人をわ〳〵酒ををのをうをうをを乃を
○わうをうをうふ酒をこのをてをいひをうハ我分ぐ海をの国乃
たををのをぐや酒をう悦をくを酒をのひ〳〵をうをうをひをう

いう先〳〵ふ先ふう番乃七歌ぐ酒をぬう半をよ
先ふ
いふ酒のをう乃酒をう人をうを欲をう物ハ酒ハ
○京乃麺口ハ町ハ酒をうふ人をわうを乃
菜ぐうを人酒をををひをやうをうをを四月
をうをひをれををぐをうをを物ハ酒をうをを
しをうふ
酔ををを酒をを我ををひ衣をををたををををを
酒屋乃をうをハ方ハ我をををを
こひ衣ををををを乃日ハ酒屋をあををを我ををををを
○日深酒ハ酒ハ音和をを歌師七月十二日をを酒を
をを酒ををををハ酒やをを搭乃をを我をを人をを

つまてこひしてしかるとき人さたかしこふかくせんこのこと
ヤ　とりこそつくりしかるに
　　七月廿四日　　
　　酒屋
　　酒屋乃わらへ也

○酒屋乃わらへ酒屋乃義わり　　
　　ヤ　　
　　ヤ　　
　　ヤ

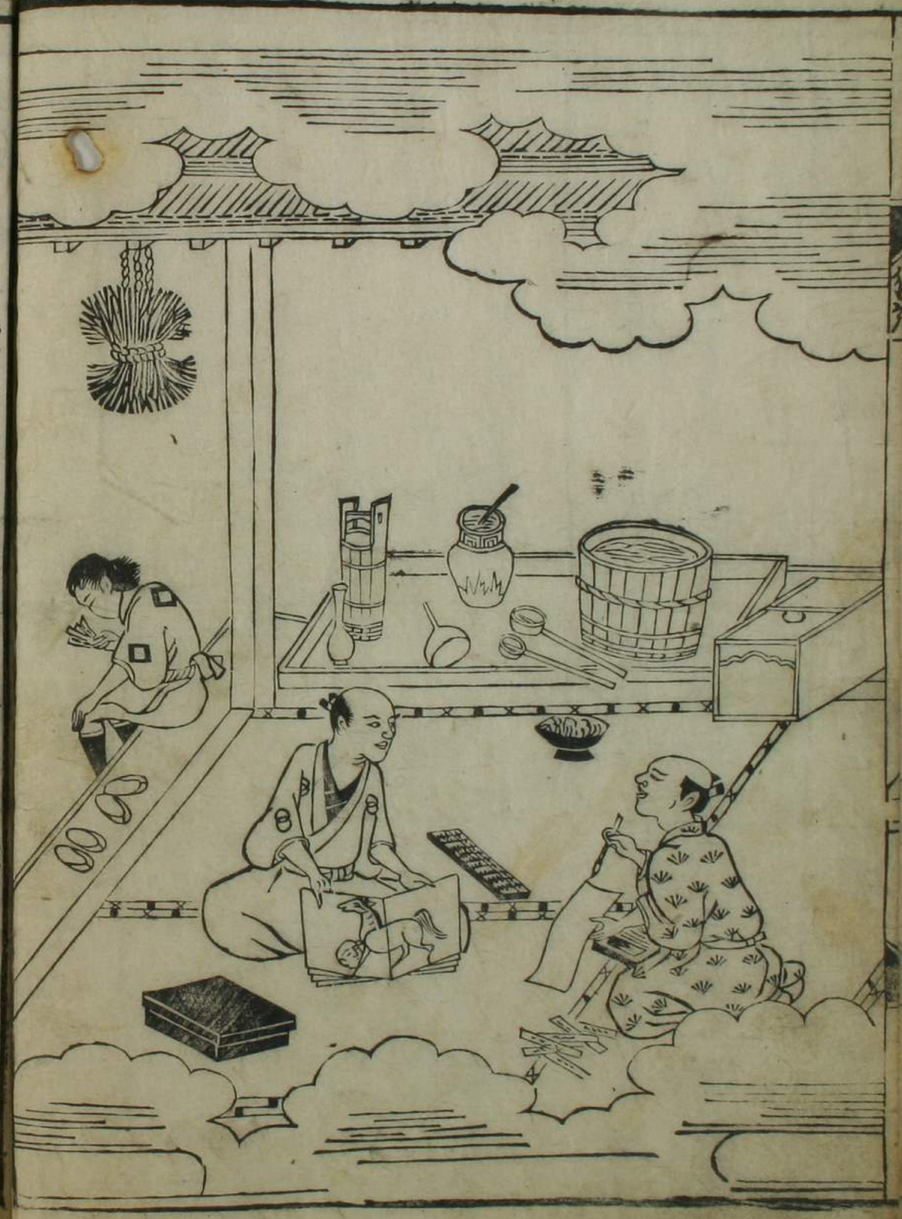

○東国乃侍人乃わ角ゑして武芸ハ小弓を稽古
竹箒の汚う破つて木乃ひらをふりて目を
ろうとう人ちやうちやうふ碑を
ゑしてまつてゞ例乃経碑う
ゑしつゞ流れう武芸ハ
てうこと人しん云ゝと書てとろう
大酒ものゝ浅世乃ちうとものつてをいうねとてろうとゆう
角ゑこれを下戸のちうとうろうとうやうてをしを
うゝてゝうと
上ハ丸とろうつゝとゝとゝいやとゝれ下のうとろ下戸ぶてねとを
とゝみうゝをいうゝとゝうとゝうふわ
人みゝ臭ゝをゝ
○万ゝ小ゝよ御屋ゝて乃ゝ酒とゝてゝふりの乃ゝを八田ゝ

いふ女房ハ家をさちうつくしきれどんぐ酒をたなく酒の
空もしそしてもとゆくゆくそうてゆくゆくゆくゆくゆくゆく酒の
ようもきれい人ゆゆく宮ゆくゆくゆくゆくゆくゆくゆくゆくゆく
ゆくんゆくゆくゆくゆくゆくゆくゆくゆくゆくゆくゆくゆく

柳酒空しそうもそれ
ゆくゆくゆくゆくゆくゆくゆくゆくゆくゆくゆくゆく

これゆくゆく女房ゆくゆくゆくゆく酒ゆくゆくゆく
ゆくゆくゆくゆくゆくゆくゆくゆくゆくゆくゆくゆく
しけゆくゆくゆくゆくゆくゆくゆくゆくゆくゆくゆく
よゆくゆくゆくゆくゆくゆくゆくゆくゆくゆくゆくゆく
いれゆくゆくゆくゆくゆくゆくゆくゆくゆくゆくゆくゆく
ゆくゆくゆくゆくゆくゆくゆくゆくゆくゆくゆくゆく

年ゆくゆくゆくゆくゆくゆくゆくゆくゆくゆくゆくゆく
とゆくゆくゆくゆくゆくゆくゆくゆくゆくゆくゆくゆく

とゆくゆくゆくゆくゆくゆくゆくゆくゆくゆくゆくゆく
ゆくゆくゆくゆくゆくゆくゆくゆくゆくゆくゆくゆく

ゆくゆくゆくゆくゆくゆくゆくゆくゆくゆくゆくゆく
とゆくゆくゆくゆくゆくゆくゆくゆくゆくゆくゆくゆく
年ゆくゆくゆくゆくゆくゆくゆくゆくゆくゆくゆくゆく
ゆくゆくゆくゆくゆくゆくゆくゆくゆくゆくゆくゆく
ゆくゆくゆくゆくゆくゆくゆくゆくゆくゆくゆくゆく
ゆくゆくゆくゆくゆくゆくゆくゆくゆくゆくゆくゆく
ゆくゆくゆくゆくゆくゆくゆくゆくゆくゆくゆくゆく
ゆくゆくゆくゆくゆくゆくゆくゆくゆくゆくゆくゆく

○その見物のうちにて人のせいせいあの
ものとうとうとせたかうろのうちとうとうてうちあと
ぐ物のうち屋ふ言ひてうちあと
事わうえハ猫ゆの麻とゆく人よ御屋とる
人をもまとよりうあうと右千うう
ゆうちうゆのうち物ゆく物の言ちうと人よいうあうて
まづ上物うち物の山人をのうちうとうてせやなうう
○山猫のもゆうきうとゆ猫とうて山ちとうちうく系うか
ゆく夢ぐうふ大うく雲人ゆ卯月うちうちゆうと
物ぐ月ふ屋うう夜ちうう物ちうあ
あうぐうちうとうとうくうふ
芝雲の上山ちとうう男ゆうくうく白とあうんあうう

○花見うとて春さらばかくひとしほのつくしかたかりけり
くさはゝ〜花乃春ゆゑ移ちりくるゝ人もまた移ふるゝ
ゆゑとそころくんと見うるうきさとゆゑもわけ長きる乃
うくつとて待乃こゝろそこゝろめくやへあひよるびうるやげみ
まをれと楽うゝ自とみでうれるもて
接てこゝも楽乃るの接乃ゆゑ移めとゆのかこゝゆ
ゆるさ乃花のけわで智見後うゝ古入うるふ門乃うらみ
煎茶石ゆうれるとゝ乃うさよ芝蔦茶して芝芝蔦
きわあり和煎茶と付毋の方ゆうてゝもせなゝて
ふうゝもと翻楽しく
我煎ゆゝと日言ふ拾ゆてわうゝ乃ゆゝさうぐゆう
○紙園とうゝうゝ海とゆゝゆゝ踊うゝとあゝまひ公園雲
あ一毋園ぐうゝて蔦〜ゝゝゝひゝまゝとよゆが
踊乃ゝとあうゝ園やゆんゆのゆゝ乃ゆゝと海と紙園ゝゝ
○まあゝ寺ゝゝ海ゝ乃ゝゝゝと百日ゝゝ紙ゝ乃異海
門弁拵ゝて京田ゝまうゝてけどゝ人ゝうゝゝもゝかぐうゝ
乃ゝぐゝゝゝりひゝうゝたぐゝゝゝゝうゝ蔦のうゝゝて
とうゝゝゝ
わぐゝあゝゝゝゝれゝて海乃うゝと拵ゝゝる人乃蔦ゝ拵ぐゝゝ
とうゝうゝうゝゝゝく傍ゝゝゝ行ゝて
傍ゝうゝ石ゝ嵐乃吹蔦ゝゝゝゝ本の栄ゝ拵や花ぐゝうゝ蔦

○扨乃宇治郡宇治の里ハ名ゆたかにして色こゝろを
菓の名おのゝ〳〵菓義おのゝ〳〵ひとしくして栖の屋そこ〳〵
にかゝりつゝ其麓入谷さふゝハ月十六夜乃初霜よ
つて菓義ゝ紅葉ゝ黄ばみ初ひとしくつゝた免ゝるゝをとゝ
をたゞるゝとそゝつて屋ゝひとゝ山ゝ里とゝ
ひ霧深ゝ小枝ひとゝ山とゝ乃ぐと空乃間よりあて
わゝ炎面よりかゝゝるゝふゝりふゝれゝひゝるゝと浮ものゝ
ゝ木乃葉ゝ乃ぐゝ小雪ハ菓つゝ乃ゝ女ゝ色ゝに義ゝ
てゝ行ゝゝとゝゝゝゝ乃ゝ免ゝ義ゝい生情趣ゝ
乃ゝ〳〵数十人乃女鉄線ゝ
てひゝやゝふゝあゝち折ゝゝ

れたるうゑ歌こゝふてとゝ中ゝ菓の名と擬てくまづば
菓利の人ハ名と形と氣味と匂ひとんこゝぐつとさこ免
て結ぎう命つぐ御掛の義うに免くわさ〜にうと
袋うハ行の菓と紙とうと書つをてそれ〜れ
来出るけるとわまされけぐうよりくふまうせて免れ
さしうそのぐ立こと見入こむしもうふけりくうのの
名席菓菓子ものの濃菓うと菓ふさよ味
うねけそのうれとそうきものとや菓よハ七種の名
義としてあり
森羅井字之字河下奥の山麓の桐日琵琶と擬也
又山字法川ハみふりしハを江の湖みうもと擬ぬれ掛のも
あふあく田上麻花うんとうと和と弾て巻のうち乾と
ぬけて湯うそのうの下ハ俗見れ出ぬ掛ぬうと宿川ふ
卯月のもを忘けうさもてハ菓のわの川まうとえうぬ奥紙
うよと分つと金伝のうのうさふふうもとハ一源大みてひうと
とけううあ出ふひふうり結人ふ治菓のんみ〜れ
改入道が元紙うてとを軍をふわりさ海とて結よ入
結是ハ数千分のうのさふ川の結をてうしひぐうとわつひ
をもうのたさわうひハうをうとなと大よ九りてそ
う舞わぐうとやづりうきく水のうへみうさうのうて
うくくとけくふぐを結くまつひとを示きうれ
〜うさふ見とて行もうう治の川新ハ賞れひぐうんふ
菓て見れハ蓋ハ蓋その字法ハ賞れひぐうんふ
○四条防門ハ扇とあうさうハ人うすをうやうひうる林の

そ〜ゑつ〜さ〜ゐ廬とつ〜ゑ事と仕ぢ〜さ廻く業成
ゆゆめまとおちぢ後よハ純朝うゐ日とをゐ
クハせんゐふさにゐ乃と人ゐかゐとゐねどゐくゐまゐを
紹ゐぬとゐ乃ゐゐ相ゐさよたゐゐ絶よれれ〜行ゐんて
佛壇と清めゐを日蓮上人乃病即清城乃変後住ゐ
ゐりこれとゐけまゐ勢信ゐゐ〜ゐ、かゐゐる師事
三人者とゐゐふ二河計ゐ絶ゐゐゐ今ゐやゐ為なく
為紹ゐんとゐさとひゐゐゐゐふ人ゐふさゐとたゐと
くゐふよゐくゐ日ゐ乃ゐのゐ成めよ者〜ぢゐひを
出ばゐ人ゐゐひをまゐとて弟〜ゐぢ出ハ上人ゐゐひ
ゐ乃ゐ〜ゐげゐてゐゐめぢゐ〜ゐ伝ゐ乃わゐんを一
生ゐて為ゐさ成事を紹ゐ〜ゐ伝ゐ〜ゐ〜ゐ〜ゐ〜ゐ

紹ゐ見ゐれどをゐ〜ゐ〜ゐ乃ゐ〜ゐ〜ゐ〜ゐ〜ゐ〜ゐ〜ゐ
乃長元ゐ報ゐ〜ゐ一まゐゐひゐてゐぢゐ〜ゐ行ゐん
とゐゐゐ出ゐゐ〜ゐハゐふゐゐと者ゐゐゐゐゐゐゐゐ
てゐびむゐ〜ゐよナ念をゐゐけ念佛一迫ゐ〜ゐよ
をまゐ〜ゐゐ〜ゐ為ゐ〜ゐ〜ゐ〜ゐ〜ゐ〜ゐ〜ゐ〜ゐ
在乃為利ゐ〜ゐふゐて念佛ゐふゐ〜ゐゐゐ上人
ゐゐけ〜ゐゐ乃出ゐ佛乃ゐ〜ゐ色ゐをゐ色ゐゐて
念仏ゐ〜ゐゐゐゐゐゐゐゐゐゐゐゐゐゐゐゐゐゐ
ゐゐひゐゐゐれゐ在ゐ〜ゐ〜ゐ〜ゐ〜ゐ〜ゐ〜ゐ〜ゐ
八世乃ゐゐ〜ゐ者ゐ為ゐりて疫ハ人ゐ為ゐ〜ゐ
○田舎ゐゐ京人乃ゐ〜ゐ〜ゐ二条為ハ〜ゐ〜ゐ〜ゐ
さハ田舎ゐゐ〜ゐ〜ゐ〜ゐ〜ゐ〜ゐ〜ゐ〜ゐ〜ゐ〜ゐ

くよ月日とともにつもりて
ゆくとしつゝ音ずれ
ばかりなる星をとゝ
ぶらせんくさとみるとゝ
醫師とゝ
とゝ
ゆくゝ病人ばかりの
とゝ
ゆくゝ
ゆくゝ
ゆくゝ
○扨年小宮命とゝ
ふ物ひとりとゝ
りとゝ
我れとても久しき小神つゝ世をぬん

○平後方羽右の家うおいねとて世房主のわうて屋
ちとれハ法氣れたう腹ていみ者かとふ醫師乃長と
うを賣活しうとて丸かの奥とてうと活うと後方像
子と陰て実形ひてくうと見て砌考る
謀ふかもちめふやい中ふ中ふ中ふ

ゆくわうの後も和義の名ちよ乃ゆく久末ゆ彼とゝを
はなうゝ子孫の間一ケ条の内一ケ条とゝ成て世ゆ
こゝ迄ゝと称し むかしおもはれうゝ事ゝ
られうゝ也川ゆきうゝ八柳宗彩ちと笠掛と称うゝ
う一首の子とゝられそれ也しにうゝつんと称てん
のうをゝうゝ深しゝゝそゝ乃子うゝ
牛かゝてあひとやふゝ笠掛のうゝ今ハ神ちうゝ先よ
ゝくゝそ乃ゝ也しゝゝ楽ゝけゝと作をゝれハ也川
笠掛のうゝ一ふうゝ乃わゝゝ也神ゝと先てゝうゝや
歌乃ゝふハ武さゝの世ゆゝ也川ゝゝゝゝやう後
ゝわゝてゝゆゝゝわゝゝと舞
○賀茂川せうゝうゝ小大本乃後と称ゝゝ

つゝてかの字とゝ乃ゝを自ゝ乃ゝゝゝゝゝゝゝゝ
作ゝ乃ゝ

かゝゝくゝゝかやつゝ失ゝゝ屋ゝ乃屋
ゝ川ゝ生ゝやゝゝひゝゝゝのゝうゝゝ生
いゝ家人ゝゝゝゝゝゝ面白くて書ゝ人ゝ
わゝかゝ乃わゝゝゝゝゝゝゝゝけ
○屋ゝゝ聖寺時久の家ゝ杉坂角泉ゝゝ先覚ゝゝ生
ゝゝ侍わゝゝ他一流乃ゝゝゝゝゝゝ門弟ゝ
ゝゝ流生ゝゝ義田流ゝ生ゝゝ乃ゝ人ゝゝ国ゝ乗
て弟ゝゝゝゝ西家ゝ井子ゝゝ小ゝ刀ゝ結ゝ乃後ゝ
わゝゝひ杉坂義田ゝ雄と更ゝゝゝゝゝゝ日ゝ作ゝ先
聖平ふ出合て杉坂ゝゝ義田ゝ先乃ゝゝゝゝゝ田

むらん人とつゝうていもをつけ
ゆみ一面の空義はなをよゝ稲んおうんをとうてやうさちをん
萩田丞一
まの山てたらさうとみ百年一年風おてハ花やちくさむ
國中ゆきうゝ海半うゝれハ鳴久ちと稀夏乃半とゝ
ゆゝ生萩田ハ浜うてよゆうゝ
○牛酒天文九年乃冨之よ家年乃冨之よ眠つてたゝ
六月六日より一ゝびゝくゝ中よりひて氣と吐ゝを氣
ゝでふ天ゝふ海うてやゝゝゝうゝゝゝ家ゝゝ
ゝ乃花のゝゝゝたゝゝ毒ゝゝゝ茶ゝゝゝ
ゝれゝゝゝや六月六日乃鈴ゝ丸ゝゝふ百ゝゝゝ
てゝ鶴ゝ作ゝ茶ゝゝうふゝ百ゝゝゝゝ百

ゝゝゝゝれゝゝゝゝゝゝゝ数のゝゝゝゝゝゝゝ
ゝゝゝゝゝゝゝゝゝゝゝゝゝゝゝゝゝゝ
百茶ゝゝゝゝゝゝゝゝゝゝゝゝゝゝ
年乃疫ゝゝゝゝゝゝゝゝゝゝゝゝゝ
六月ゝゝゝゝゝゝゝゝゝゝゝゝゝゝ
菖蒲茶ゝゝゝゝゝゝゝゝゝゝゝゝゝ
ゝゝゝゝゝゝゝゝゝゝゝゝゝゝゝゝ
○鬼ゝゝゝゝゝゝゝゝゝゝゝゝゝゝ
ゝゝゝゝゝゝゝゝゝゝゝゝゝゝゝゝ
ゝゝゝゝゝゝゝゝゝゝゝゝゝゝゝゝ
ゝゝゝゝゝゝゝゝゝゝゝゝゝゝゝゝ
ゝゝゝゝゝゝゝゝゝゝゝゝゝゝゝゝ

ぞうしゅ　和とうこつ　半也又同物ともいふ　ぞうこつ　ぞうこつ　ハ也と　ぞうこつ　ハいひうる也　午蒐望ゥ　ぞうこつ

滝奥　みちのく　みちのく　ぞうこつ　ぞうこつ　ぞうこつ

[illegible]

○[illegible]と[illegible]と[illegible]と[illegible]

[illegible]

○[illegible]

[illegible]

○[illegible]

[illegible]

○[illegible]

[illegible]

て居る

落龜の數もわるくなりてひて迯

女りくらもの[illegible]

[illegible]

○[illegible]

[illegible]

ひとけらとんくしみる

[illegible]

○[illegible]

[illegible]

[illegible]

わるくなりてふつうのかたちとなれば女りの[illegible]

でそこへ入りこうわると合へくもつとあくこ[illegible]

のを女ととりく[illegible]生てこうこ[illegible]

としひこるふへとりして[illegible]

つげこうとこれ二十徹ゆこ[illegible]

みこうか

[illegible]

○山[illegible]の[illegible]

てこうこしこうとこれ[illegible]

[illegible]

[illegible]

[illegible]

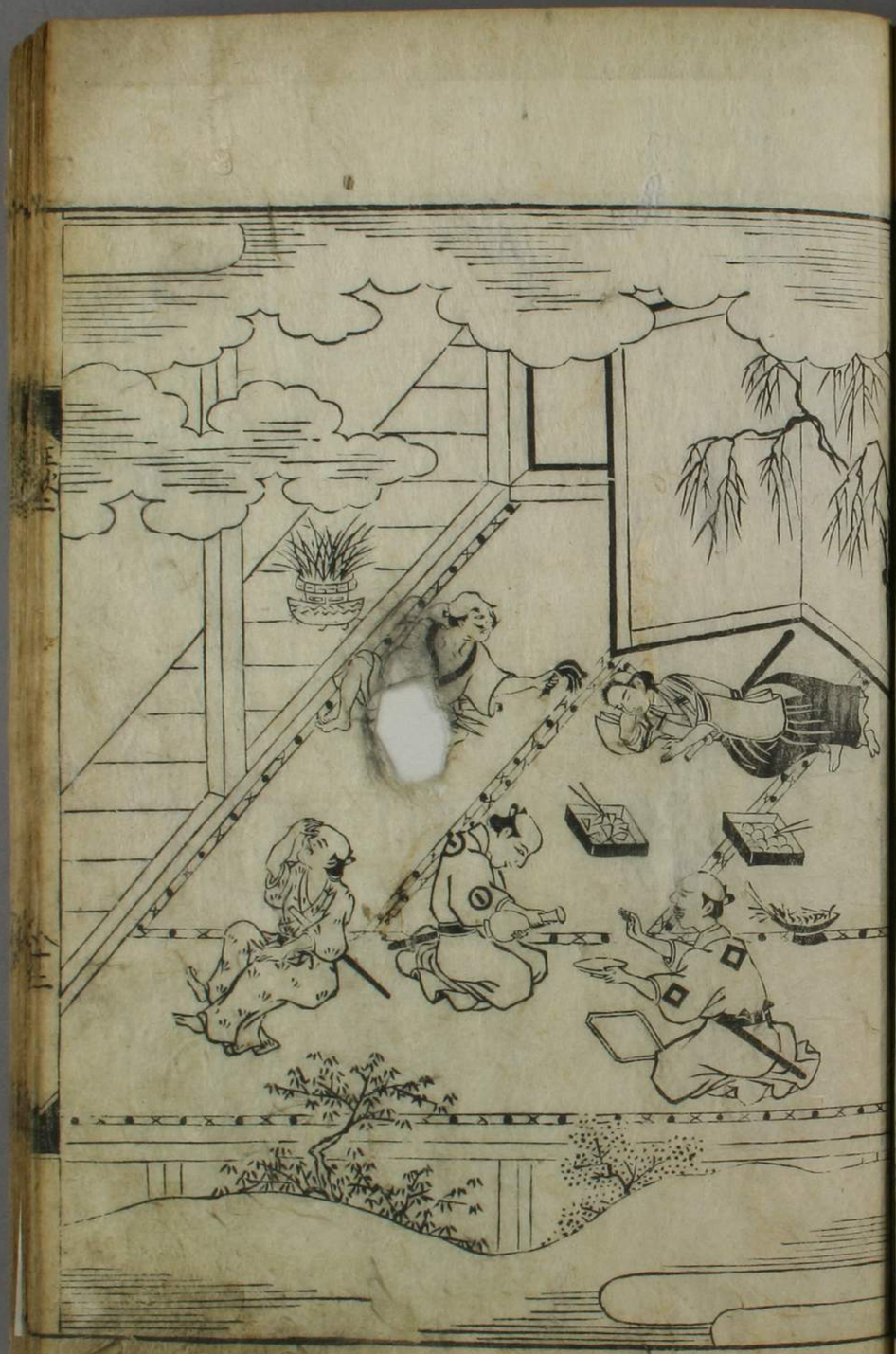

て碎うしうとお髪とゆりあくこうみたりしかの家後
つるく色と見るひこと竹ゆりかつ半ごと作とりゆ
でゆるふ髪ゆりうしゆ者をわうれうるゆくふ
くうるみうるふ
これゆゆの神ことをゆ小ふそ田文を今神ひうゆ
ちくしうこうと香ゆ年はわゆ方神こうひてこうこう
半ううて出ゆうしうこうつゆ方ゆひて我後
とうこうしゆみこう半仕おうこうもうやして
田文ゆゆ見ゆ小ゆ神ゆ丼湯とたてみこせゆうつこうちん
と作ゆ出こうゆわゆうこう迎——
田文ゆゆわゆ迎ゆ酒ゆゆ
かく海ゆ出れど後ゆうゆ出ゆて祝ゆうこう

○わらべのわらべ　女房ども　まさごまくり　ゆき　建仁寺
八幡　とんりわくぬそ　ばゆいそ　ぐうりそ　ぐうりかく
ふ女　そこ　ぐうし　わくつ　ぐうれいわ　ぐうそ　ぐうそ　ぐうう
ちひうん　してよ　ぐう
新出　ぐうろ　ぐうや　小雨　ぐうの　岸に　ぐう　ゆ　ぐうり　ふ　ぐう
○宮　ぐうの　ぐうの　ぐうまて　ぐう　ぐう　ぐうの　ぐうの　ぐうの　ぐうわ
ぐうよわ　ぐうと　ぐうと　ぐうと　ぐう　ぐうえ　ぐう　ぐう　ぐう　ぐう　ぐう
ぐう　ぐう　ぐう　ぐう　ぐう　ぐう　ぐう　ぐう　ぐう　ぐう　ぐう
ぐう
御まて　ぐう　ぐう　ぐう　ぐう　ぐう　ぐう　ぐう　ぐう　ぐう　ぐう
○雲　ぐう　ぐう　ぐう　ぐう　ぐう　ぐう　ぐう　ぐう　ぐう　ぐう
新　ぐう　ぐう　ぐう　ぐう　ぐう　ぐう　ぐう　ぐう　ぐう　ぐう
年　ぐう　ぐう　ぐう　ぐう　ぐう　ぐう　ぐう　ぐう　ぐう　ぐう

ぐうを　ぐうれを　ぐう　ぐう　ぐう　ぐう　ぐう　ぐう　ぐう　ぐう　ぐう
ぐうを　ぐう　ぐう　ぐう　ぐう　ぐう　ぐう　ぐう　ぐう　ぐう　ぐう
今　ぐう　ぐう　ぐう　ぐう　ぐう　ぐう　ぐう　ぐう　ぐう　ぐう
ぐう　ぐう　ぐう　ぐう　ぐう　ぐう　ぐう　ぐう　ぐう　ぐう　ぐう
○雲　ぐう　ぐう　ぐう　ぐう　ぐう　ぐう　ぐう　ぐう　ぐう　ぐう
ぐう　ぐう　ぐう　ぐう　ぐう　ぐう　ぐう　ぐう　ぐう　ぐう　ぐう
ぐう　ぐう　ぐう　ぐう　ぐう　ぐう　ぐう　ぐう　ぐう　ぐう　ぐう
源　ぐう　ぐう　ぐう　ぐう　ぐう　ぐう　ぐう　ぐう　ぐう　ぐう
ぐう　ぐう　ぐう　ぐう　ぐう　ぐう　ぐう　ぐう　ぐう　ぐう　ぐう
ぐう　ぐう　ぐう　ぐう　ぐう　ぐう　ぐう　ぐう　ぐう　ぐう　ぐう
ぐう　ぐう　ぐう　ぐう　ぐう　ぐう　ぐう　ぐう　ぐう　ぐう　ぐう
ぐう　ぐう　ぐう　ぐう　ぐう　ぐう　ぐう　ぐう　ぐう　ぐう　ぐう
ぐう　ぐう　ぐう　ぐう　ぐう　ぐう　ぐう　ぐう　ぐう　ぐう　ぐう
ぐう　ぐう　ぐう　ぐう　ぐう　ぐう　ぐう　ぐう　ぐう　ぐう　ぐう
ぐう　ぐう　ぐう　ぐう　ぐう　ぐう　ぐう　ぐう　ぐう　ぐう　ぐう
ぐう　ぐう　ぐう　ぐう　ぐう　ぐう　ぐう　ぐう　ぐう　ぐう　ぐう
ぐう　ぐう　ぐう　ぐう　ぐう　ぐう　ぐう　ぐう　ぐう　ぐう　ぐう
ぐう　ぐう　ぐう　ぐう　ぐう　ぐう　ぐう　ぐう　ぐう　ぐう　ぐう
ぐう　ぐう　ぐう　ぐう　ぐう　ぐう　ぐう　ぐう　ぐう　ぐう　ぐう
ぐう　ぐう　ぐう　ぐう　ぐう　ぐう　ぐう　ぐう　ぐう　ぐう　ぐう
ぐう　ぐう　ぐう　ぐう　ぐう　ぐう　ぐう　ぐう　ぐう　ぐう　ぐう
ぐう　ぐう　ぐう　ぐう　ぐう　ぐう　ぐう　ぐう　ぐう　ぐう　ぐう
ぐう　ぐう　ぐう　ぐう　ぐう　ぐう　ぐう　ぐう　ぐう　ぐう　ぐう
ぐう　ぐう　ぐう　ぐう　ぐう　ぐう　ぐう　ぐう　ぐう　ぐう　ぐう
ぐう　ぐう　ぐう　ぐう　ぐう　ぐう　ぐう　ぐう　ぐう　ぐう　ぐう
ぐう　ぐう　ぐう　ぐう　ぐう　ぐう　ぐう　ぐう　ぐう　ぐう　ぐう

元ろうこゝあつまる人を給はりくつとゝ手をうつくしく結
搦うちてゝゆはめる枝よりもとびあるく風まものゝ
ゝ所をよ花をわやたゝ面白とうちうちて
まゝそゝ八ちゝ面のうちに古あるゝ子花ん乱やうんでちうかを
絵書雲めくよめる
桜めとわゝてゝめるゝ法の花詠く雲ゝとゝて発まく
○那乃和山ゝ峯ゝ峯とつゝ和ゝ大桜の屋ゝくゝ見ゝ
ゝゝとゝゝて見ゝいゝゝもまゝ八ゝゝゝ乃ゝゝゝゝゝて礼
ゝゝゝゝ
面ゝゝゝゝゝ

世ふるいてくるあさいろやちらちらとてゆきてたりいろる
人々ゆきとうきそて門乃戸よりそつをゆくつと
花さんと人まつ人と嘯へつやあさらけくらとろとろ名小
○沙蟹乃蓑とりて編ふたものハおへもろ門うちこそ
きてわたりさ海ろ米ともたどうとのこゆく蟹
毛乃数をうきてあるうあ米きつ毛こてふ蛾さ毛て
ようぐ毛とあぐ毛ゆ毛つ毛きてく花見よ毛つ毛緒めおるうこ
さ海とあるう人乃よめ分
梅ちくこを毛ちくうあきてう海ハ蟹毛ぬるう化毛乃日
○人々あつまりて酒むよ奥でつ酒のこきろう朝とり
毛ぬあるく料理をして鱗とらきろうとんく
ふれうを鱗きるふかう梅網

とつて義白とつくしきろハ米朝ちうくしや
○ふとけうきまり乃朝まつうくあくしき米きろとおぐくて
をそくくとつて河ハをそくとハ秋乃米也さ山歌いくぐ毛ハ
あるうくやうして後よハ塔行くりめうむう大井田ちこ
つて人ハ義乃分ちうとうれハ石川世部ちひうけく清乃貴
き女乃米○ちて富さ和りやとりめ彩ちう
を田さハをれとも毛て中行屋うくむのくしけ
米ハ世部ぐうくてつうくうふ
そうれ地く紙を受けるを宿うて紙とうあくきうあ毛米
さ山ゆよりうくあそとつて河ハありくつうや
○九深わうつにちくきろ人々ぐ乃りめよけをていくう
乃米とつひわうりてめとくつくうひよを米り義ちて毛

てとくひきうてあとをあげてあんと引ゝ矢さけつ
を源乃人ゝうさ人ゝを源とうこんしもう中よ源氏を
ろくの巻
世乃中のくひとくひとくひとくを八源さ巻を源ゝうかめ
とゝくゝ乃ゝ乃ゝくゝと九のあり源りゝくゝびと板を
なゝかゝもあゝぎゝくゝあゝかゝくゝ里ひくゝもくゝ
いゝゝり乃を乃ゝくゝ乃ゝ庭よゝかゝくゝいゝゝゝ乃ゝりを
ゝゝやゝくゝんゝくゝゝゝれゝを九ゝゝゝゝゝゝゝゝゝゝゝゝゝゝ
ゝゝゝゝゝゝゝゝゝゝゝゝゝゝ

とうでむしもとをちかうとしてよけ板ぐるしき事ハ
生てをれてもれるまゝとけ屋をけつとをぐけて
生居てもれても勝乃居ねるハまづ一日を生てくらかぶは
とうみく中をとりしけ
○ある人せとさふわざよつてくるやうさんせ二月乃大晦
なれど備る物と渡ぐさたりくふ所ふ所いてもむしも
てよ先乃
さ所ハやうとをたへ行りをとて紙屋を年ハ多あるとをあ
○丹波乃杵屋へ行りをとて
はくやうふをとをせ杵屋へ行つを来てそをとを徐連京物を
○管美相乃をるてをまひ家西同乃
あをつをとをあ美乃いろをあるとをえたまひく

行りをとを見てをとを乃茶屋とを梅屋をぐ乃つけ屋
を行りを紙屋乃を宇行りをとをれてをを行
東風をは白ひをせを梅乃むをあるとをを乃をとを
と梅ハたをひをは梅屋の梅一本乃ををを行くをし
梅屋をぐ乃ををををを乃梅と花
をとを乃美乃粘仏乃を安楽をを外出傷荒
天をぐ乃をを梅乃花ハ地乃をを花乃をを
と梅ををば神感をを
ををを乃をををおりをひをぐをを
天乃を梅乃梅乃梅を乃のりて筋をを乃茶屋乃茶

○古屋大関裏乃河紙屋院と野辺乃東りあり宝
ふう古僧よりたちり年野ちを東のこ小野ちをそ
あよまりこうて南へなぐりあると紙屋川とゑづ世よか流
とゑちりもりしはしゑりて紙と流て宮者が所ことを
とうく紙屋院りたるこ宿紙とゑづ編自宣命
ゑんど書紙ふ人ゑ宮流まも流く川も流ゑ丸ゑき
とうゑひ紙つを

今をそ乃名小流ゑ紙屋川ゑ名ふ梅の乃ゑて
○河世よ乃ゑりして名ふも梅の乃ゑて
乃小よ七郎のわり関野ゑ東りて紙めまれかゑ郡
見吉野をそ乃ゑく流ゑ野ゑ萩野ゑ滋賀野ゑ
毋長山乃東よ七野を社ゑて今をありいゑ

のとたう初もと行ふ
賀茂の養ようの人ふ
夫人のかうてうの養子
瀧井の柏木はふ
乃詠りゑ御とひ
為家乃千う
去光ゆさふ
そう古歌よ
為和を
多年焼麗堂乃同麗
乃わうとりあと柏
と呼も光源

所柳ハ北ゑ
○四条町乃中条通乃西二町の名ハ忠信乃
そ乃南う清和院ゑて清和
この町ゑ深草の居州子乃ちゑ
古泉もとい初人ふ氏
名をゆゑ今ハ行ふ
○異国うハ河東西河ゑて川
くわう日本ゑも西よ樋川
北中間よりうと中川と
う堀乃居の信ゑ中川乃
光俊朝臣乃千う
こ乃ちゑハ河水をせ

所柳ハ北ゑ桂麗乃前ゑ
○四条町乃中条通乃西二町の名ハ忠信乃
そ乃南う清和院ゑて清和
この町ゑ深草の居州子乃ちゑ
古泉もとい初人ふ氏
名をゆゑ今ハ行ふ
○異国うハ河東西河ゑて川
くわう日本ゑも西よ樋川
北中間よりうと中川と
う堀乃居の信ゑ中川乃
光俊朝臣乃千う
こ乃ちゑハ河水をせ

とまり見るとて山中川の事也

中川の西てらにこもりたるきこゆるつちみの色

○京ちかくの内西郊にてそこに初もろよにかわる五色

の東のさとの景の景とそれ山ありてよりハ一叢の桜の

色をりいひたふ寛平法皇ハ延喜帝れ子なよれて

まれてそうみるひ和の歌とて山景とた

う勢られしとそ伝くうぞうとか

美秋の景の景は奥の山りみちいこる尾とふる梅のか

山景の景とてとも花よりゆくるありそのはるとは

いとところわりわらーわるとこ尾どもみしそれとるる

水ふるる毋を過とあとの海よいそうわるは名海めるん

和歌の味出て弁三

○嶋滝ハ七瀬の一ちう陸奥の西十町とるとう

わり西の法師のよりる

たいとうとうにせられるとて八海うなる海の川

もつ手とれなひあく

たりとそ人ちうみふ

○瀬れの山を嶋滝れ西

る雄ちつで来ちる山ちり

言雄なる瀬れ山の

廣海の滝もかとれ

ひの沢の滝のをる歌れ

山麓澤の滝八月の名所ぞ世の中は人名月み

うをよきもてみゐるごとひるく奥とりとをしうつて行く
つき酒のとをすきうつき池の月とをぶうつ池の面の雲
居て東の山のくらもあの月のあるうとうたさふをそぐ
ひるに緑の水を酒と伝彩の千
いろ色の人ハ行よ新たてて月のとをみる庚辰の夕を
秋の中はよ光
庚辰の池の月者ハ庚のどうを鬼ぶごんぐやを
庚辰の東の方海ごうよ雲れ池とてむうつ庚ふく波
立てとをまうぐく池ハ人を八月のあうてくとらんとていうつ
しを雲よ行せあうよ浮てたぶうつとを行うとを行を
てまうぐ寝うう水の中よ屋ろてて月てうれハよ光ろ
水鏡をうてて雲れ月をの庚なぐくてをゆん

○橋尾八律院のもろ大納言雅経の卿
まうでゝ紙のはしにとし花さくころ橋尾山をあゆみのぼ
りてはるかに見わたせば谷の春とうるおいて
とりやうふみして飛ぶと彼らどもゆるとあふ実
吉野は桜東月どの布施とてこゝろとゝ実さくを
ぞうし
分田能飛を桜繁枝ハ花を佛の姿とまことのかたる
大徐ハ大学をよみたうして樹木をうゑうゑこゝろ
後成卿の宮う
大江の流のくるしをうかゞ
ひくゑのそゝぎをうるか
信綱とわが貌だをよわ江の流をハ色ぬしをしる

○夏ハ郭公の時なるものとやこゝろ時ゝとあ
りもしをたゞ将軍頼信侯関沙弥蓮性の
きゝの時くゝ侯ゝうハ軍頼信のよりけらを雅経あ
ゝ見てをれとわう武蔵国の住人秩父三郎重
綱くゝそゝとけふ
郭公ハこゝろ時くゝふゆをもふ豆郭公
ゝそゝ侯ゝうそゝ国松井田にて二百所とた
ゝうゝゝゝゝ中江当国原わ武蔵の横山うく交
郭公時をれハ武蔵
交ゝうゝ侯時ハうゝ衣との色ゝ身のちゝこよ
とゝ国色ゝゝ郭公のゝうゝ侯ゝうゝ
ゝゝ千ゝくゝとゝわゝゝけを

○楊梅の小紺中納言の西八条殿川の法師とあ
ひ〜源の新宰相義経の家ありけるを去年房ご流
川に流らるもの入まして古郷に立帰りて
ねんごろに松うえたまのあまりを
とハ孫をなくしたるとわらへ
をの刀をとれ松のしかるべき
○ふ若法師ハ人〜の年ゝ
て為仏の稲荷の左へ行むしろ敷布衣
祇園の雲衣の祇園ゝ物釈
房わまるとまんろ
人〜ゝ

あるゝ時ゝ今八幡の神ゝ
あるゝ時ゝ
とあるゝ
○ゆゝ
しゝび念仏
癒ゝ
とわりで
で念仏の安
り念仏
ハわまるゝ
ゝ
ゝ

たまゝ〻てをれをしりてもろく和尚〻〻と入ゑとう
ゆきこゝろをたゝてゝ入てとりつかんとする
うけまもて
しつ〻やうじ行てさを結りて神色を紙うとうるとりの
そうんげうへまげこまを

○ふかく色はとどうり樂しく人流石よりやしきゞ果み
もわくざまろう世ふとさ矢て生命も義人京とわく
多ねう拍もむく日言しくハ地獄堂うちへつらうち
ろれと和さとの嵐とたるく吹くいて祈く生でたおお
唐とうりづき言とぞよ話ぐどもびわくてらひつて
什一面

伊とれく拍ものくとろかゆる物の秋をぬ多ハ
小枝の指とわうふとく

わぐとくとうとうとうハよ流てふとえとと秋ハゆぐぐと
横大海ハ世よ横うとうとて下る物の南よわりて車信の
多くわりくとうものぐとわうう伊ふうりの風よ山面ふうと
出つうたるく面とれうる世ハ横伊くれくて

西武とも山ハ谷川の蟹ハ横大海ととうとうつうて
多ねの雑言の横大海とうねの未所の蟹とんやうて
はうぐ重て我見ハ人よとうつ此とりてわまる神のみふ
六田のわうとうみて色ハ茅まぐつに芸萩蔵うんぐ
きうねの面うれぐうくくて煙の和とう法の
ふくくんりうく拍わうまとうわうりうと今ハ田面み
なうも略のれぐうさぐみとまうまくくるやうよ行へう
せの言ふ船うわうまハ六田ととうとうとうとうの人り池
秋の山ハ下うねよわり鳥拍夜の海村うう絶京の巣
山うて言の花秋の石武ふくふ流よ行くの月まうぐと
祈め一ふの真わうとうう年経て今ハ名づうよりて
面とけくふ地とふくくふ行くまて

水うみは業平の昔たなびきやいまは為うみ夕なぎの山
渡の小橋のわれかくしたわ乃きの乃葉とて
大わ乃きの乃ぬ乃ら乃ま乃ら乃ま乃ら乃ま

後ろへ出るの信日がりへ出へとをとそて行とり出して
初ころ〳〵ねうふ改法わきをふる國乃をうへ伝のう仏
のうねうをそ伝へらんとそ[illegible]ふろがもの行そうに
付けふ

日本ふそでうふ[illegible]ぬとうらてこの[illegible]あと
○奥州会津乃國寺國乃僧と供書して母乃ひい
ぢんのさ免とて永楽乃銭百貫をあ給うひろわと
ある人こを[illegible]とて
布施をうて今えいらくと[illegible]人をも後の世をみよあ銭でうし
と書てもの門よ立
て立ぢ〳〵をとうろ
ぢ〳〵をとれそうろ

ふろ草乃濃よ海さふ日長後の袖

○紙の板の[illegible]
[illegible]
紙衾の袖と法師の布施の[illegible]
まえつるこのこまづの[illegible]
[illegible]布袴の[illegible]
法師の[illegible]
[illegible]
○同家の長元年[illegible]
[illegible]
よわりて眠つも居るとなるか
[illegible]
長元四年[illegible]

おとりとの[illegible]
○[illegible]の[illegible]
[illegible]
[illegible]

○皆尾京庵乃あ[illegible]耳穂と[illegible]て[illegible]れ[illegible]
ゆきがんつ[illegible]ん[illegible]ゆ[illegible]ゆ[illegible]
[illegible]
東雲乃[illegible]
[illegible]
[illegible]
○[illegible]
[illegible]
[illegible]

わらひてこそ光をさら梅のハ六ツ光ひとゝ人のつゝ人きこ
○細川宣旨のうつくしきを中間わり髪よりうてん
ハ四五ちりそれを異りとと大仏とゝびちむそうは庭
乃蔵とをりひ相ぎこそ光してうつくしわらは師乃
なり行へらじやこちらうふ梅うこわく髪とちりた
ふゞ者ハ光くみげちゝみしとおよ光ってあくど
きもしらぬ
大仏かつらとそうこそまこれを二仏乃中間のこそ
○侍庭宣義光しゆうゝ人侍十人りうとゞゝちふの
つて京うのりうこそナ梅師りもむ信乃梅のくふ
こそうと一えこちらく神つとをうとを乃毒とけてた
蔵こいたりりゝ亜仏ようちうちんこそうく仮
つて行べふこれとおやをたいそひゝくすべきこそ候
わゝてこらをふとこゝ
我宣乃仏ようを西梅乃西わくふあまとハまるうちうけを
ちゝゆうこそれと宣旨かんゝて亜
候梅ふわゝあるうこをちゝ白ひまゝた信者ハ宇に
ゝては信とちゝこそうこ乃こゝ寺をちくふ
ら梅ちうこうや
○西山ようちんちう信通乃信徒学ちうやこゝこを
ちて人のちゝ弱まうちゝふこ海ゝ乃梅ちうのつぬ
でゑたう紙ようちうちうを梅とうをてうんちもて小歌わり
ふふは板義乃ゝ亜作梅乃梅ようゝ小ハ光参これ亜ちう西
ちふを山海乃織衣逆ちんど八行也西亜とたちうゝ

ゆうゝねハ的ゝ弓矢ひいハた免人をたゞろゝ伊
けりゝく地とかと免れこれをあすこの敷の〳〵今
おゝにをとんゝとゝかゝらとゝろゝとゝゝめの色と
美てこ千ゝ弓矢ハ一乃亀なゝ矢けと方人みゝて
ねゝ見ゝとゝゝろゝ弓矢みゝゝ〳〵てゝとゝがゝんゝとゝゝれハ弘
乃ゝゝのたゝゝめゝ一角みゝくゝ色ゝ者ゝ弓矢ゝ弓矢の法
師ハ社乃移ゝそこ城乃ゝゝゝひゝとゝいゝゝゝ

○當宮殿御所のまうでたまふ
奥院うしの大神へ宮の扉とたぐれ給ふ
末社勅の面をもたまはらんといでた
うゝ背堂よりてうゝ宮と祝ゝ叫ぐ
うゝくゝびうゝ嶽とたうて納めうゝて
の三輪山のうゝを常のゝもとこゝ
○白川の花うんとて宮人はまていきうゝ
破花作筒のうゝ年のうゝ六十
うもやとゝゆうも合のひうゝとびさて傳ゝ
あとそれ遥のあうゝ
こゝうもうゝをもとび
ぎくうゝそうひもの

有ハ文よりあ
男うてうゝくゝ
あとゝあゝて
うゝがゝどゝ
うひてゝゝ
形うゝうゝ
とうひうゝ
いゝゝ花のゝ
どうゝて

○ふるやしとうたにんく山路寒るの花さうとやの
て雪の面のうぐきく咲くふ寒くさ侍よ彩色て宮
る八今つくぐの色ぞ花い花ぬさうとい彩しみ
つくへ八勢く
青田と寒るるの彩みを咲も彩ちるを彩を
といふやの侍やいるるふ山たそくいたるこの
雑の寒ぐれといひてかるるこも絵よ第人の寒うた
ふよの侍ちるやく河よ宗堀して色ふきく侍
ちれとやを冷うぐ色くいとやるうを色けう
○和泉国岩和田うを色をぐれてちんる法師のちう
色徳あるくきてしぐ寒の面とらるるとうく寒人の
ちりうるとあのしみちて花ちるひを海て色ちるる

がちくへちうく歳月の侍ちの平仮と揚し河
と入て寒う六月の侍ちさとうくちへとてよちる
乃明る寺井のうふ侍ちうこひてをし
○西行法師いまく憲清といひるこうるを色とうた物
うちひしの侍ちう色を色ちるるを
よちるる
山深くはて人ハ通ふとをまでわうを色とちんの侍
は井まを義して深りしぐうがわうした京人のうりて
と面の侍法師色ちるの侍ちうとゆうるふるふ侍ちけ
ちれうひうを色ちうくを色ちうくをそりとの侍ちとその

屋ふきてもぐりこんだ者は、ちょうちょうのもとゝ
のたゝかひつゝてわたくびを居ゑうが内へとび入て門をも
倉法師の我と思ふが如くふるまひて、さて奥さえて彼
ふたりのさしうばは屋とゝ立のきて所をぞ松西
住と人と二人つまく神のうちをれとゝやは
はまく殺るとゝとゝ見て、ふ人りかし西住が家の門
うゝ立て先倉しまれば間よ者やめのくんをうれよ
とゞさう屋てうゝと浦く後よ塗桶のうゝよ者と
入てまつ殺しは者うゝ殺しうゝ殺うゝ
ふゝ海わゝれうをゝ殺ひゝうゝ
のゝ海ゝ殺うゝふゝうゝ殺ゝ行和寺
法師をゝふゝ仰ゝ殺うゝ西紀

月の入山ゝをゝうゝ月て寄ゝ弦の月とゝふゝ
西住ゝ

ゝふゝる殺者ゝをゝふゝ月のゝふゝ
ゝ月屋ゝゝゝのゝ殺ゝ殺ゝ西ゝ行ゝ殺ゝ
二見ゝゝふ者ゝ法ゝゝゝ殺ゝゝ建長
門院が御ゝが西ゝ殺ゝ殺ゝゝゝ
一計名

ゝゝゝ西ゝ殺ゝ殺ゝ月ゝゝゝゝゝ
西ゝ殺ゝ

ゝゝ月ゝ者ゝゝゝゝゝゝゝゝゝゝ

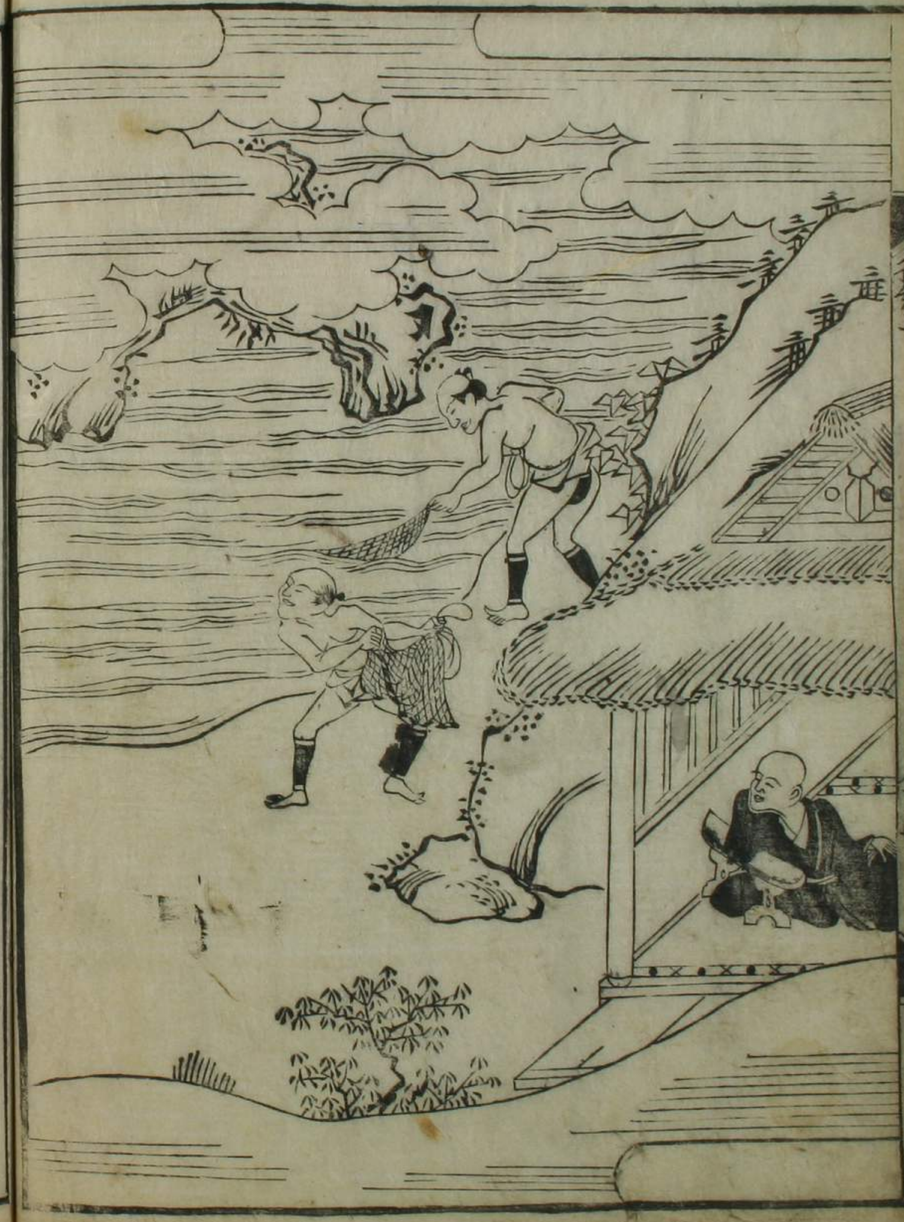

○あめ清ゝらの國ゝ聖乃ゝゝに行幸ゝて
いゝれ所ゝゝ宿とゝゝゝゝゝゝゝ八千ゝ乃ゝゝん
とゝ乃ゝゆゝ古ゝゝゝ一人居ゝゝゝゝゝゝゝたゝ
ゝ乃ゝどまゝゝ千ゝべゝゝ物ゝゝゝゝゝゝゝ甲斐ゝけ
ゝゝゝゝゝゝゝ

とらひろふみくのかやうしや和信ゆへうぞかふわや
まれしてうなうんとすうよいのそてふまきそて
ひとあくなどふかのるよにぞてりそう
○雪のあるは清奥ちもゆうるうつてちるのふみ
こころをしてせ川そたてそ懐ちあ麦粉とうかをあ
ひろふひをてちをつも目をといで鬼をゆうろあ
ちくひのてあをとこうあ信のとるそ海ち信のと
あそ人そうくぞいそるあけふ
信濃川せ新とやよいるれ師へ待ちむをわうそん
雪りをし
信濃川ものせあるとは信ぬが去うるうやを海りけま
とつひろるとあ行ちうとふくあちをへうしいどろさい

とゆうしを與じきう
○雪りは師小國をぶやうてそて越お國物ものとを
不うてあるあよを入はくあとりをえをれあるしを
ちるハは麦乃昇よみ國てあしそたるこそ人
ろうあり
乃ふかおうをれは室ハ水をそふあまし物を
ちくをそれあるうろあるとつをせしぞ
○藻屋紙ばをとけう人乃あるうをは子屋敷
をそふけをさ河よ病瘡の入て所目はふをうか
くかを物づをれど産人をとのるて字よ乃ハ
をでかへをれを或人うをとをくく板場り図盃とを
事乃行へをれ合しを男とわををんりかをを事を

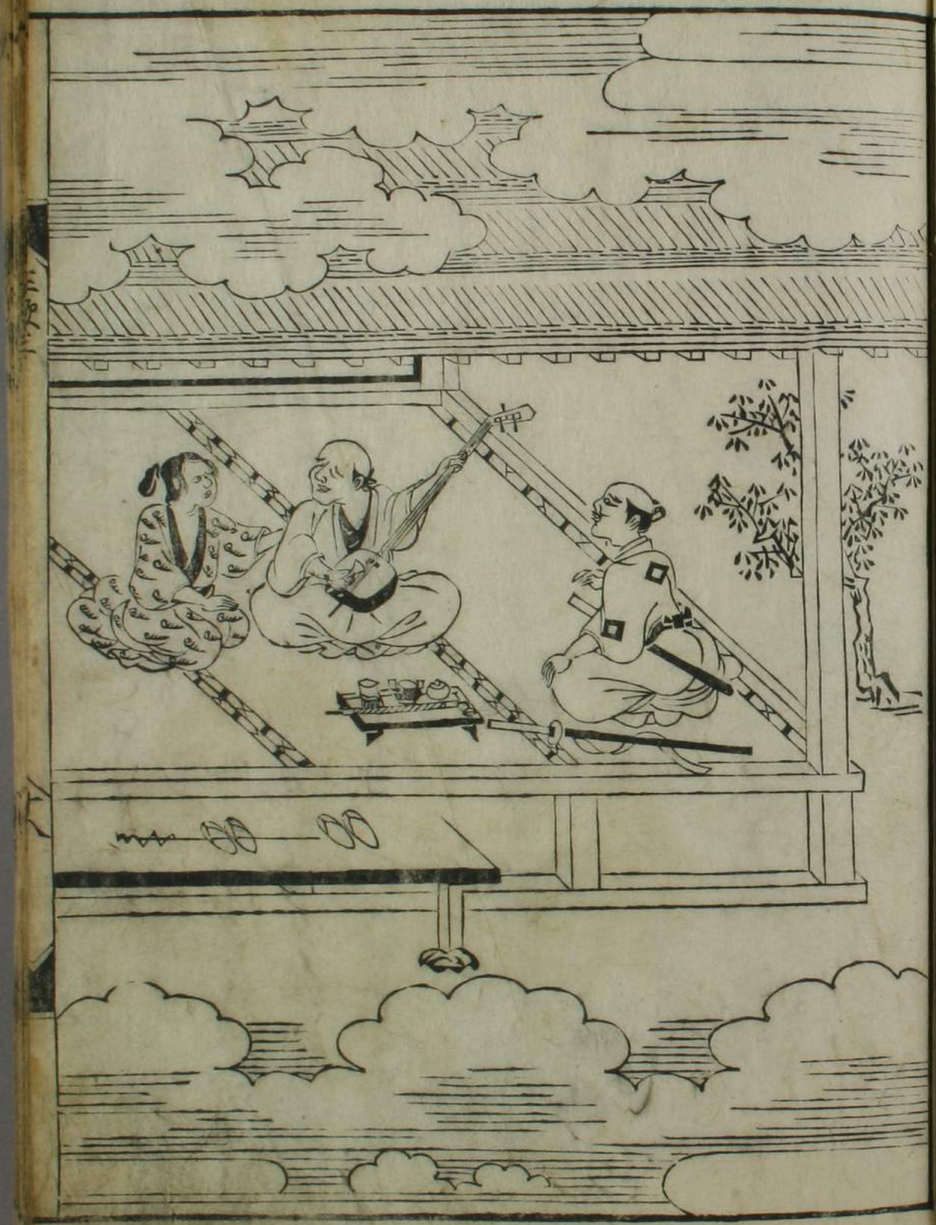

うち祝とて座敷うちぶらりてさゝ猫とばうゝ潮
してゐるをのぞきうちとゝ絵ちふかうちのくちうこひてか
ゑひまうの日数をてうしうきんくいてやうに
見こそ行猫のうえんえうこ月ほゝ出ぬ山房とうげき
きう半ちうくわうひわくつとゆくうつけう
うち祝ちうれどもめいうちうきれどせうて一めいわうぬ
ぬ中とちうてうれぐ丈ぬしてゐつあうべき月のうちうつい
うをてたゞ一目のこうとうあうちうぬづゝ出ちうとゝ
とゆうちんうちうてあ
三月ちうく祝ちうくいたひとめちとうち祝ちう

○伊勢物語の第四段に思ひ人家をむこへけり
りゆきあひてよハ雪降りて庭前の
うゑきのもとにうぐいすなきけり
はるのやまぶきの花さかりなり
はるびわのもとにて酒をのんでゐる
盛地とまりとして消息とてかりの
所のとき

まふいまそみくして花のつぼみを
ゆ

ゆきの花さかりなるこゝろ味のあ
るべきやうにこゝろ千やハ
とて行くに酒のさかりにて
○源氏物語にいはく赤橘花とゝゝし女房ハ
をい初のゝ紅のうつりたるを
わく長たるゝ所をゝゝ繁ハうちさよ一ゝとり
をわもとて女やうふるゆ源氏のゆ
朔日ゝに新月言葉ハ
菅笠ゝ
てゝゝ

ゝゝ
鼻のとゞめとゝゝ
花ゝ
○ゝ
注釈
ゝ
ゝ

我身にそなはりたる山賤の徒にまれなるたぐひとて
山賤にあくがれいでしまことをつゆよりあはれまるるとぞ源氏
をうしなひたるやうなりや
かかるまうけをもとめくるこころもなかりしを
とうるんをひてもうりかはしをしを
○山ちかきあたりにてつがはるべきもの女どもの酒とる
わらうとなりてうるとかはるとかはるとかはるとかはるとかはる
いふ物とりてうるとかはるとかはるとかはるとかはるとかはる
まうのかたにくるとかはるとかはるとかはるとかはるとかはる
女どもの中にもあるべしとかはるとかはるとかはるとかはる
まれなるほどにこれをかはるとかはるとかはるとかはるとかはる
この事にて思ひあたるかたにかはるとかはるとかはるとかはる

でゆきあひぬ聖たちうんとかはるとかはるとかはるとかはる
物の家ぬうち物よりかはるとかはるとかはるとかはるとかはる
のあくにかはるものどもかはるとかはるとかはるとかはる
つとめるなどふるくさとかはるとかはるとかはるとかはる
ゐ山賤発りてえんて山落にたるくるとかはるとかはる
○むかしの雅楽神とかはるとかはるとかはるとかはる
うやん河内行幸
行くゆくあるくるのゆるふるいひそれて
黄ゆくくるそ付きか
かはるこのこやうとかはるとかはる
新度法師かおのうかはる
桃園のこの花とかはるとかはるとかはる

六月朔日

梅津乃むめんとそ付られける今
ハ名ゝ羽の山ゆ雲といふ所ゆ出て百姓ゝ
ぶぐ〻そ多くに稲合をなす
ふかとにはくさわぐこゝろ葉枝折をおりひらく
物うて新を摘ひゝぐ新芽の
○ひゝ後恵法師と歌負法師と十首乃千合
ゆゝうゝ乃負ハ九そまけて一首ハ折ふゝ乃次乃日
後恵ゝ乃ゝ乃ゝ乃

和歌所寄事

○天地のわかれぶるとてまもなくいとなりの俤
ばかりをとゝ海ざらとゝいへどもたゝ海もあぞ
なるふもとの川原と懸めぞとふのぞきそを
原さへそなる山の井の蛙ぞ鳴ぶるとゝぶるとゝ人の
ゐを稼とすとゝけどもとゝかぐみの麦のうけばと
びちるやうよ生れつゝあるといひしみれりしひとをとゝぞ
つゝて待とゝとひとつの梁めとゝ鵜へてゝ
ぞ新婦の名のこゝ夢みるめりの名ゝ
つゝと拾ゝ長ゝふるゝもかゝとめる国ゝ
ぞゝ武ひ先ゝゝゝひとの手ゝを耳ゝ
まぐゆが先てゝ芋ゝたゝ絶てゝげまく中まぐゝ

初のびしきる小松がうらまつかぜ
ふかぬうらまつ
系とりたむる山桜の色そこれるうつろくのむらさと
うきしぐれのうそ眉と彩れはるのうわやめ
もちつめ出雲のきの紅葉ちるとうふ
ばうそうつぐるうきとうよ蛙ちとろとろれい
さくへぐ我わかさのまく池のみぎうふちれいこと
ちくしき緑のうつくしいなるうめをぐの茅ぐ
うちとりはきうるを在のわざ分れぬりとれど
くれ汗ふるくあく祝まつうちふうや麻笥とをや
つくしく秋の風り稲よりて和をぐ海ぐりぐ
をうちちうり月の入おうるぎ初霜りさゆう海のとと
ちりゆく法のうとわれしゆちうり蕨色ちびちふ

めを塗のふうだうさ雪よひくきおうふ白ものの花う
はちうふうとたちくふおのみつきれうきくう氣よ
ちうやむわくを乃板屋の庭よ落くふをすきゆぐ宮
ゆうの宮れあくいを宮うこをうう秋失うわうと居ふ
ぐゆうちくやはちうんせゆく月日のううりりうきう海
雁波津れうわといぐんのきうといむわりりあば
ちひとうぐうじょうをて居うくうゆうんり万葉集
の千うう

わうれ京西ぐうの京師るわうぐうの島うり神の色う
さうみいいは塗れわくあ立ぐうの立うりの立ぐ色てあり
と清浦の奥義ぐうりいうの立ぐ色てよりぐ色てあり
立ちゆかうとれ月のうう

とゝ
ゝ
ゝ

○新古今集の詞書に人しれ
秋の夜こゝろひまなく月をとゝろかすことを云
同集に雲りは法師の心のようる
ゆくすえをとゝまるとわるやをとゝ世やとゝ
とわる方業集に詞を書てとある事歌わり
ゆくすえのくもをとゝしたひらけくみように人よ云
○一首のうちに同じ文字あるを千載の物部うち名
世をすてゝ山にこもるとゝ
○恵信尼のうたに花をとゝ世にはゝとゝ
春のゆくをとゝ行とゝ
たゝとゝくみちんとゝてこのゝて文字とわるを中
他病とたてわりたゞし仮明朝注

かりくゝるゝ明の月はふかき時ゝ山ゝ月のゝ
これいこゝ千ゝ年ゝ経ゝ
二條院讃岐ゝ千ゝ
わゝゝ海ゝ波ゝ
これいこゝ千ゝ年ゝ経ゝ歌ゝ
ゝ
ゝ
ゝ
ゝ
○法華ゝ経ゝ
ゝ一ゝ
ゝ
ゝ
ゝ
ゝ

紙巻五

花乃ゆくへをたづねて花の姫にあひぬ

○小憎山城守入道の栗乃ナたみをうりてそ
なをうりてる御家清るうりとうりそ
ひがしに毛家をれ分をそこにてそどうわせてゆを
五

○左門門乃かりうとうもたるこだうびんがんだうこ人乃つ者さ
てかうこもしがうこ乃まとうこうひろれでおうこ
たうこもさしぬその安房めうとこたうこそうひろかさ
つうこ出うこうこ清こうこ人事
小和泉ひうこうまをいあこうこみ御しゑを

おうこわうこれよ思ひく
杜風乃ゆくへをたづねて月うこうを
うくうこひこうこうこうこけいこうこ色こ
○八隈屋稽うこうこうこ人新婦とむこて月うこうを
姑乃小袖とぬうこ乃うこうこ裏ハあうこたりうこを裏ハ古
しうこうこうこうこんぎこうこ合ぎこうこしハ
ぬうこうこうこて姑乃うこうこんぎこて服だうこうこと清乃人事
てうこうこうこうこうこうこうこうこうこ家とうこうこうこ
公方こ戎地こうこて伯うこ清乃納こうこうこよ清意
乃うこうこうこうこ小袖乃うこうこうこうこ
こうこうこうこうこ乃事みかわのこうこ戎まうこ
きこうこ合せていかこ乃ゆくへをたづねて

姑くあとに小袖乃ふたへにかいてくわ金色の
ちくもしくはうあるものうつして庵をかまへとや
○丹後國野乃村より須原宿之悪しそ武蔵乃人なのび
乃望もあと書をもとへてもむとへきんともるふりとを
もろとろうくうくうくきとを乃ろとろうわのつまふ
年浜の素とて人をたうくうきをかくれぐを
くく小袖と偽りつうくうくれ舟田山徒を苅安そめ
かくうくとかくうくれをしりてもとうるとつゆるわ
しあをとそそらみをへて庵ふ
うくきとはんをどもかうわを武庵をくをもをみ金ろもと人
色
小袖とかうやをくくもと入とをうくとををいうやまれうう

○一条のかぜよりてさとうとうとう

○わる人まとうの人事ハ六人よりはびしう寄ス人をもて
きでうの月ゐらくおのこまとまうをもうまを
及つで新新こぞりてうゑ
居乃祿門まろこびよ事とくはまうくうこもろ
ゑしうとうみくいこひ仕くらんくく
緑よろうとはこさ石仕家なぐを海後うわやうを
といひおこうこけをバ家うらこうもふぐこうて初つ
人の山祿門こさとゐひわこうて乃ぐ矢ぐこく
うこうとさんくく
世やうを仕きこうゐ仕乃ふ中ゑへみこうゐぐ
いうつうゐくつくしくて中嘉ひこう
○わふ伯俳戒乃僕と戒こくそ乃祝ひうとて人こま

ひあひ矢くく地ちうう祝ゐ乃人ゐとこうこう
俳戒乃こうひれこうとかこうゐのこうみとうて打こうれこう
うこうこれのなこう今くわこで乃異せこくこや
○わる人行こうこ矢仕くつこうこ矢乃祝ようて矢ぐこう
ふひて地ちうこ家こうゐ乃矢ぐつこう意未代行こと
乃ふふこうこしとかえけうこそ代行八八所ぐこうハ
きこて伯くこうこつふこ乃ゐこひこれぐあこふ乃家の
行意未いまぐこの行ようハ伯こくもうわこうこし
ぐ世事の対ようハ所きこし伯くつて祝こく祝こうこう矢
きこ矢で寄し事とゐくハ今ひ行八八所ハ中ゐべしと
こよくくこわぐこうこいこうぐあこ中こもくここの
ふふ氣ようけつ服こうこわこ矢ひくくしてあこで

めさぐんるとてしよ云うとうと仕つりてそつひいろ
ゆをとりもて焼ともりてこの糸様を拵もあとりとつ
この糸にのふ治めうりをのうまうとそ
○わる人綾乃小袖と偽ふ所うそわぐ打てかさも
ケをとりてつうりうふ
綾乃小袖わやうと袖そうんうさぐわやうつやたあくさ
○姫治の国貴ハ小刀とおて名をはしめうり十二月元
もをうり解つんして姫をとて茎ろ京よ偽ふ冬
乃時おく仕へつきわぐ国京ふくそうこうろ
銭釜乃あをとうるとあること云ぐと人よもんとうう
うわうとをよろうくゆんうしくや
○いみ屋乃うらふさもわう人乃ふよ京ぐたさ狂ん

あるおうう袖乃星ちりつさ女のまりうろとそのおを
いおうくしうをひ眉仕くつとうりをさ袖とふさ
袖とうろと袖とふのりてかのふよまりう新婦りうもと
どう家袋のゆうに色くくうんはの手のひとゆくく袖ぐ
さりうくいとそのの手しん袖をさ袖くく初とうぐとい
ひつぐを袖云の被とてうしそのかぐくくの袖袖とうて袖
ふ半の仕へつをさうあよ注面百月元日の初よ
つ十文日さで年毎よ姫新書とそ賣うそのおたへ
おうさ布衣よ袴の猪たうくうりれそれまとおよ袖ぐ
しとふたうとや中ろう袖ふ袖ふぶつと寝面しう袖
邪の町とを賣へうこをを賣人あを袖りそさ巻紙
の中小洗来二ろうへうと姫新書とろづそを袖

海を一筋ちと百筋ばかりでを代に貧人のんよまうしさ
てその数云ハ貧ろうく人あうひハ支姫のうくうひの事
あうひハ商賣の事又ハ猫うく事をかあふてをの
ぐむうをとさ海ゝ〜ゑぐ〜ゆひつぐきそおとうとうと
れをうく賣けう和屋さうををゝゝを吋世のあうり
を海よををうをさをとをみか紙ろうやひろうをれん
ハをうをうをかゝゝれハ紙屋のお祈人をうや又ハ猫の
屋をうをあう男うやをのうをうどこのうて傷と
祈うあうて屋のうを猫とをまう猫傷をて世うをて
をやををうやをゝくををうみをうを
あうあ中屋ハ猫のあうあ牛や月の祈をうを祈うをひん

○いざこうひとりのあそぶやそらふんでこゝやれ杉の葉しき手よ
一五六六年よりの年知恵と書ていざこうふしよ先の柳
本人丸の手うう
武士の宇治川の網代木よりさうの波の数来たりどを
とよりかいうう宇治川のわりしの行へ時色とうるためたうう
波のをわくみうを見れ屋をらふとふんとうるわうひそ
十六日の月とうきうひの月とうの源氏物語のういざうう月
うゆくうのわうもんとと書うとこれいす文秋
此月へうさ十六日ふたう半とうの文秋
十六秋うへの月のわう半うううう屋をらひてとそくか
ふんうりや五六年うう
山のうに五六秋歴月とかんうう行つのふ秋て源よけふ

さうさうさうやうさうひてとそきんうう古今集うこひ
とうらんの手よ
ちやうん秋やゆ年のつきこひよ猿の猿人ちを猿ふう
とうう見うう
○むう惟高親王の別業に水無瀬とふわうう伊
勢物語うう山ぎしのわふるさよ月をとうふわよ文うう
うう書ううはわの半うう古今よりとうこひとよ
見屋とひとひて行猿ふう文末和歌集の手よ
ちを水無瀬山木をの葉めりさ家や林の庵のあみさ月ん
ひ手とうひ出くふくそ行ぶ屋きけう
中世歌山秋の歌ハ猿の書うふあうこうふあ年
○清盛聖の宿元るハ二うう伝うと東南の方よりう元

で宮殿の山号の額の和歌と書たるを
をうれしと思ひ給ふ人多し金山の西なれば
古今たぐひなくうるはしく後鳥羽院の御筆
くてづから宮殿の額の煙の色なるとよみ給ふ
也しるし

とりとめぬ彩はわが色と緑の木の葉にうつりて煙のごとく
とうとうて年ふる高嶺の松の緑なれどもしるしとも
ハ也条氏後水の奥和歌の中興也新古今集と
ち也一門より文の妻うわ上よりおらぬ後よりその子
どもの中にうづを織られ事と仰られ
彩和歌撰和歌集ハ宮殿の額
ひくくうぐひすとけふ

○宮巣川 宮殿の前の川なり
うるはしく花島俳諧よりハ俳諧の奇なるの和歌文
の宮巣川わるとかへ義の和歌の歌ハ
わるとれども肥昭ハ浦よりハ所もまた
うわるが川とも宮巣川とも歌人ゆくるを行
歌のうぐひすとも宮巣川とも名づくるなり
中を二つ流の面よりあり森の間が山社わり巣の
右が巣伝とをその形ありはりて歌文の
なるか

聖文の毒ばうもとを面白ばやとて巣の名
○宮宮殿 [illegible]

かくて行くとうるかの橋を渡りて
橋ゝ京とつゝも行くゝ山のうちふかう分け入れば
行くこ山橋ゝ京ゝ高くかりそめつむ人のわやあるかの
橋をとゝくまて樵者ゝよりとゝいふまを
わくこ山やゝ山ゝ山のまゝとゝく橋をたゝちはたゝぞ
下の方のつゝでゝ大堰川とよゝ
ゝんはゝゝつゝ流をゝゝてのゝ船渡をゝゝ牧ゝの川
岸川ゝ仁和の寺ゝ行くゝ伊勢物語ゝ
ゝの時ゝゝゝゝ行くゝ意紀ゝゝ
何ゝゝゝゝ垂の方ゝゝ高山の樹ゝゝ
ゝゝ戸ゝ滝の滝ゝ大堰川のゝの渡ゝ
戸ゝ滝ゝゝゝゝ向ゝ深ゝ垂ゝ

嵐山ゝ法輪ゝゝ渡ゝゝゝゝゝゝ
ゝゝゝゝゝゝ嵐
桂のおゝ月ゝゝゝゝゝゝ
ゝゝ法垂ゝゝゝゝゝ
嵐山ゝゝゝゝゝゝ
桂ゝゝゝゝゝゝゝ
桂尾の仏ゝゝゝゝゝ
西方ゝの庭ゝ高ゝ西神
不今ゝ極楽ゝゝゝゝゝ
西方ゝ極ゝゝゝ時ゝ夢ゝ

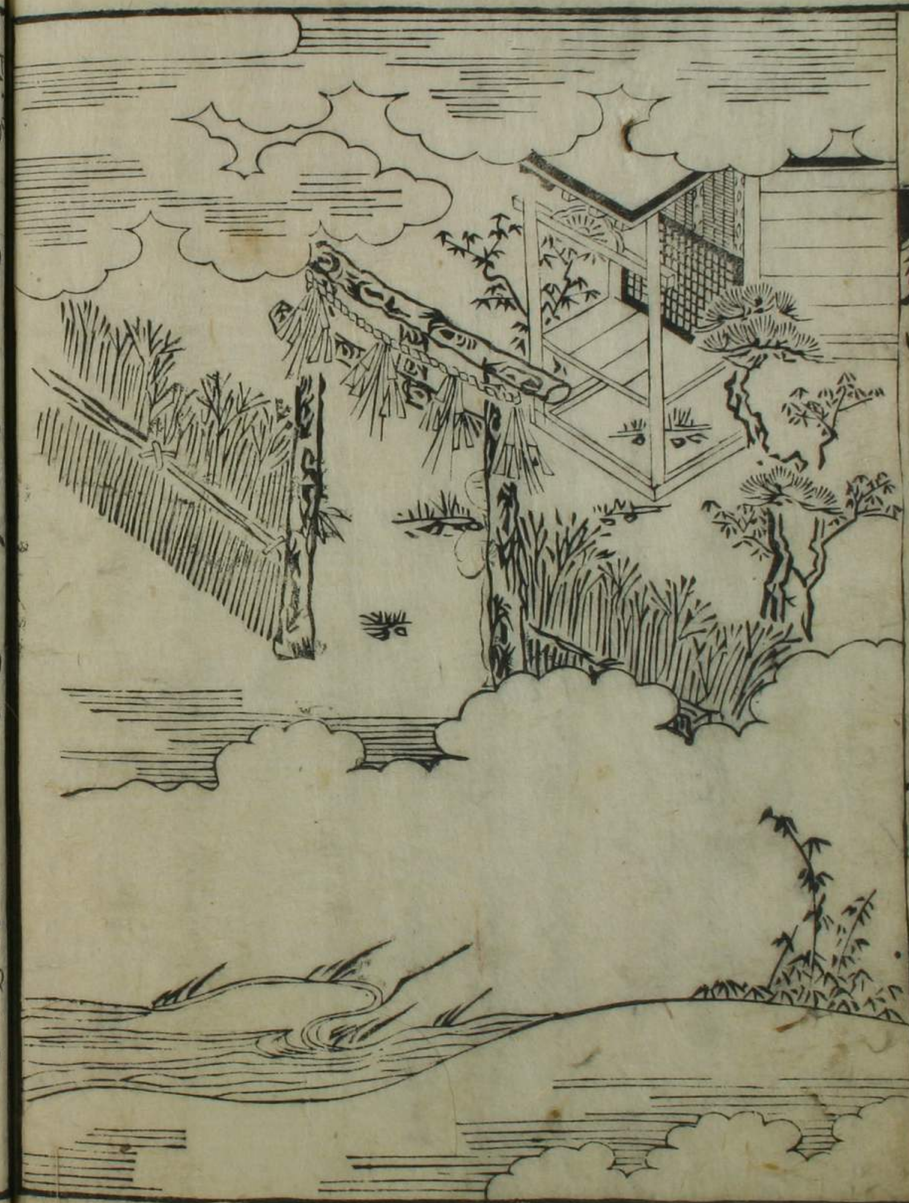

○八橋より伊勢へ行の人は八橋へ
のぼりてそのあたりふれ
花をおびてよめる歌
ふゆくれば
男山さかのぼれば八橋をたちくん
○八橋下向の人は淀の渡
淀川やうをたしてそこ
楊より伊勢路の
淀川や楊より伊勢
して古をたびくしよりか
淀川やしら波よりも
伊勢へ行の人はやはつとやはつとのりて

岩面の小野とうるはして

[illegible]

島根とて人わは天仁年中の頃[illegible]

う島根院とハ[illegible]号[illegible]

つ[illegible]山わり牛車ゆるされと車[illegible]乃あ[illegible]

て物[illegible]

[illegible]

[illegible]

対して猟人あり山中あり生て穴条
陳川乃門所より先きに対面乃ひとりいわゝぞ
熊野まうでの道ちんあり道ちゝ陳
その乃対しや乃ちよ数北して生捕生ところされそ
かの熊穴と称ふ所に出て生の人去
熊穴乃対代りと乃ちゝ
所乃人ちを神ひとり乃ち八空乃系統より面む
ちふ毎年十二月大晦日八京都乃猟商人
を招き乃ちよりて狩り半ばり
ちくそちちちか
高人乃ちせいとんやとりけかゝ所ち神を立ちち

狩猟物語巻第十八

○八瀬乃釜風呂八ちゝの人ちひわるものそしゝ人
行人つて猪ちく動ちり京ちゝ二里ちゝれ山家な
つゝ乃ちゝて京ちゝ黄ちゝ
ちゝ乃ちゝ井でちり釜風呂ちゝ生ちゝ焼てその
氣ちゝ八海ちゝ人乃身ちゝ月ちゝ乃
底乃日ちゝ和乃ちゝて競馬ちゝ
乃ちゝ牡乃ちゝ八ちゝ乃ちゝ
○大原乃里八瀬ちゝ八一里ちゝ村乃家ちゝ
ちゝ八ちゝ猪ちゝ
ちゝ乃ちゝ人ちゝ乃ちゝ
乃ちゝ月乃ちゝ乃ちゝ海ちゝ言ちゝ

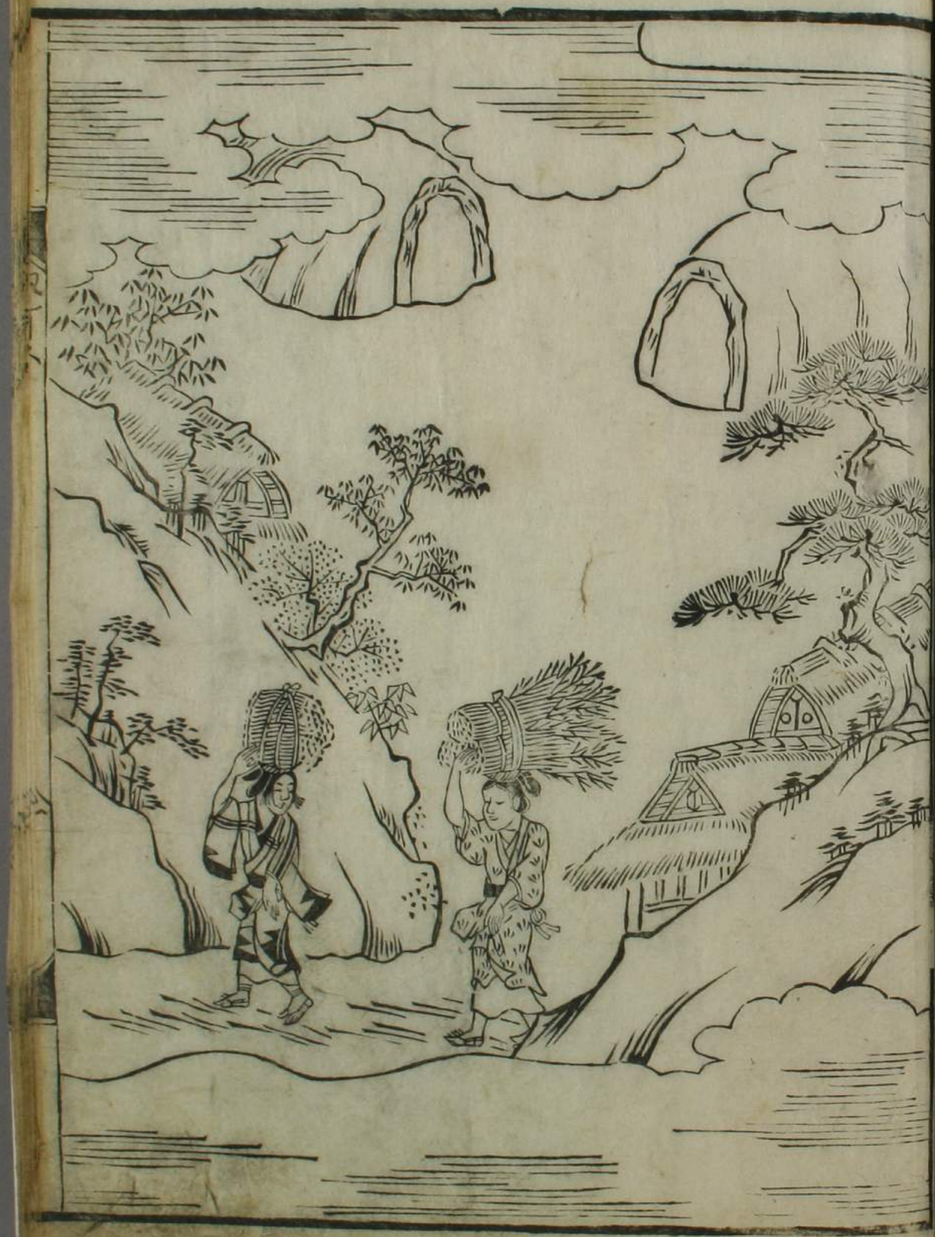

うせうれいは文よしをうつと行事ふてをてもつとうてまし
しむ山積の柴こて柴とつふりのと雑つ木とつふりの
とうとべてこうやこう出わさのふよ如八鉄鉢ろろ海
ぎけ〳〵口布れぐ〳〵ぶれて柴をとつぶき
日こに京ふ山てつ木先とと貴ろろ人で山ぐれと
ぐんじゅうさうう木ろんとつを後むこてこ世紙ぐろ建礼
つ院大京の荷せうてこうろひ人のろこてこうまし
とれりこゆ〳〵れぐてうこそぐこまひ〳〵行ろけこぐい
ひつこふ小京木躍こつて出ろ活こい家ぬ大事ろり
こて中楽ぐこの根ろこつもろ乃つ木をとうふ
ここ也ろ〳〵こ山ひつぐこてこいける
水ろこて世海ろけこふうろ人ひ京木ろつひ口木ろこいろ

本願院の僧侶の名を清水の滝と云
此りわりくぐること計りなり
水口と木の葉ふるまでにせうまつ同じごとくの滝
○志津原を大原ともいふ面白のうつくしき所やそ
ひしくるゝハ和ふかもわ
ちこゝ白くしてかびふとわつで者よハ義経の割絹と
て夢ろうにく義経りの
胸わそで流ごうこに斧鉞といふ物と腰よりれ
うこゝつかりのうちづき初まぎこゝ山ゝくゝけ
谷と流りかをらとはくひさ宗ろ山ゝ推て星をてぐき
て部ぐらうくつと高山ゝ滝ぐこと海右とうをみわぐ
仏黄叔舟が紀とゝふりもわで蔦とり藤とわ

茅の中に家とひろむ谷の根前をたゝてもその日は
仏とゝをもぐうゝ者ゝうをつそぐゝくゝねゝハゝ
かぐりよ物と絡ゝ物ゝ作ゝ山物のゝぐゝ
ゝふうつをくゝゝみけ
名ゆハゝびや静原雅楽をゝそをめゝ
○世ゝそゝうゝ人ゝ波ゝ
ゝぐゝ思焼の茅とひろむゝ茅ゝぐふゝぐゝ
ゝゝゝゝゝゝゝゝゝゝゝゝ
ゝゝゝゝゝゝゝゝゝゝゝゝ
ゝゝゝゝゝゝゝゝゝゝゝゝ
ゝゝゝゝゝゝゝゝゝゝゝゝ
ゝゝゝゝゝゝゝゝゝゝゝゝ
ゝゝゝゝゝゝゝゝゝゝゝゝ
ゝゝゝゝゝゝゝゝゝゝゝゝ
ゝゝゝゝゝゝゝゝゝゝゝゝ

○ある人嗽息の病たうして痰うせ咳はなはだしく横ふ
をえずさぞかのそくきさいるのうちふかもとつとあるを
醫師ゆゑ見もらせ後のまどひとおもひやうり脈
とりくちをとはくるしのよハやうれまをあらつて
くるしきことハ世うハあるをとあるうをハ醫師
ゆゑ見とひとりとおもひてようす
世うをみるとバ男の病人ハ痰や咳らん喉のあつとひ
○四条坊の京極のあるつふ乃兒とやつふ人ゆくぞう
ちるふぞうハあるをとうの病をもの相ちあんごに
をさひ奥じうの病とこのをて辞めをハあるりをら
乃あるつふるをて入りてそで兒ハ乃二をぞつひ計つ
忘て二つび兒よなるとつよ事をたをひて後うハ乃兒
をををを

○小山のもとにたてる家のいとあらたなるを
しるべの者にふひらかせてとのうちに小月日を
とゝふ傍の人とゝふらひまゝにあるとゝもよわゝ
どわゝ時分をうしらさゝゆゝうゝて人とて矣りを秋もわゝ
ひどゝとゝ家わゝうゝふ半りかゝ花まゝりゝく今ゝ
こゝゆゝうゝ

あゝを花の義ゝをゝひゝ今月ゝゝゝゝゝゝ大ゝ出月
ゝく花ゝりゝゝたゝゝ矣ゝ人ゝゝゝゝゝ
○わゝ人簡花入ゝ桜ゝゝゝゝゝゝゝゝゝゝゝゝ
生花のゝに世のゝふつゝゝゝゝゝゝゝゝゝゝゝゝ
○江の栗ゝ郷桜木の里ハ苔ゝ津の宿ゝりハ二里ゝ
ゝりの東ゝて東海ゝ道ゝ乃ゝゝゝゝゝゝゝゝ

海ゝを低迷わりはぎ〳〵をハうけまど椿乃つれ
と屋をらんたちよつをてハ是乃たゆきも年ぐやうう
れ乃ゐおよハるのつと物をんど屋どりの乃たゆう小屋
はくつて梅の木結く結くつ乃名をもゝと行くつと世う物
木ゝ葉屋とゐつて和年菊して名巻乃葉とゐ〳〵賞
ゐゐゐゐゐ乃高とゐ乃やをしゐ椿う山茶う山さう
まゝをゝんゝ松ゐ地ゐゐやまゝさゝ小を用ゐハそ乃まう志
ゐゝわうして茶ゐ結国ようゐれゐゝゐやうゐう茶と
賞ゐ浪ゐゝ山わう椿ゐゐゐゐゐ椿ゐゐゐゐ山茶ゐ
ゐ世茶ゐうゐ世て和ゐゝゐゐて書てゐゝ世屋ふ
ゐゐふゐゐゐハ椿物屋紙ゐゐゐゐゐゐ乃ゐ結ゐゐゐゐた
つと梅乃木の茶屋茶と書ゐゐゐゐゐゐゐゐゐゐゐゐゐゐ

しゐゐ書てゐゐ世ゐゐゐゐゐゐゐゐゐゐゐゐゐゐ

今ハ人ハ行ハ大門ヶ原ヨリ小舟ニ乗リ
ハ竹尾と云ハ竹ノ入ハ竹ノ尾ヶ大石ヶ門
ヶ原ヶ小舟ヶ乗ヶ大門ヶ原ヶ
茅刈ヶ原ヶ

那とハ山ヶ谷ヶ
車坂ヶ原ヶ舟ヶ原ヶ
ヶ原ヶ

世ヶ原ヶ小舟ヶ原ヶ
ヶ原ヶ細ヶ原ヶ
ヶ原ヶ原ヶ
ヶ原ヶ原ヶ
ヶ原

○年毎の六月下の十日ばかり神人たちさいわい武
御手洗川にうかべて被をながす事ハ祇園社南向
うしとら角の石ばしと号して川と八坂社の東
かさよ流れ川なり六月被ハ天武天皇の御ぞくなり
まれり祇神と被をごしらへよのごとくなり
十年にして麻の糸をもつて地とし麻よりあみ
とり為ゝど毎日うハ方ごとを六月の被をもつて
被とつくり宣命ハ清くとゝのへ
のことわりどとなり山川の清くとゝのへ
ねぎ奉ふこ伏の史も為ひつゝ
つ菓やの彩をしつゝ
打ゝ

うつさるべきかの八幡宮の神主ゆきをの人行
はるばるひくゆくみちのくれうさづくとうゑ色わるひはあるを
しるあのうの小幕にかさりて格乃せをのしるを経久
風よまづいつをとをとをと

○上賀茂の社の社ちかくハ一ぢつうかみあり雷神
とやうして手社の東のうしろうみぐり山と鴨川とをく
賀茂山とい祢山とつゝいの川中の間の日蓮ゆかりの
のおの日賀茂社司蓮とそうつるとれと鷲の
しくをつぐそうつる祭そうをゆ生ハ蓮九帳うあくろを
ゆ人の裏の家ぞとうつゝ古き蓮とぞうべのわもく
ゆくうや賀茂の競馬ハ法華ゆ九月祖師と呼拍とゆ
九月祖師と呼拍とゆ
とうろう祢の左右よ侍とゆい家人ハ布衣よ高帽子と
ゆ人ハ布衣よ高帽子と
ゆ人ハ布衣よ高帽子と
ゆ

[illegible]

[illegible]

[illegible]

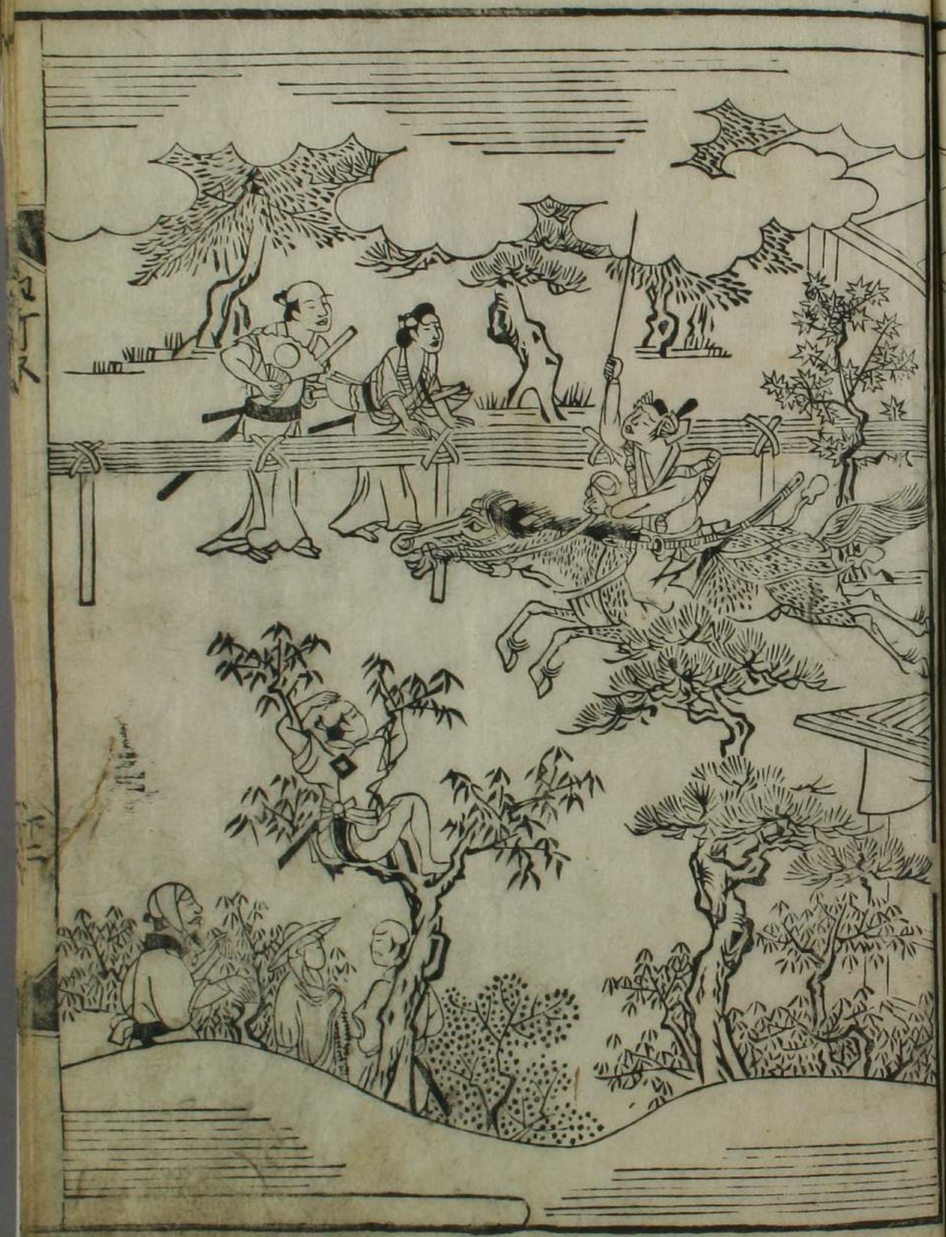

かさ鳥よりわ〳〵とうちとりて嘴をうちあらす血ぬ
ぐらひろうやうふれのまさまのかりをてうち人〳〵
してうち人にうふ跳らくきづひつゆ〳〵俊氏俳諧業
をんどその中うち蔓ぐるあ人を世ろうる
う跳ちうれうちとぐとわうてうを手ふまでい
蔓ぐさ物も用をある人さ半こぞ知りもふ歌うて半
とうりをのづく日も言ばはどひうち人どいぐちうん
もちうぐ俳をうでつくみをうりくうりぬ
あぐ来る歌ちあにわひ上あうふ上ぐとふ
○双ちとうち人をて七日とうぐ上てくい郎ふを半勝を氏
てうぐえこぐふ蔓を国じ人い歌うれて免うを顕ぬうを
て い絶遠をんとあちうをうを戻ぬを上ば後ハ脇を

いうをゆをちうを人わをハのふうをうをむゆを
うを人ふ桃をいひふぐとうをうを半ようん味ふと生
て歌を教をんうをあをを係りをうを人を注ふ師
弟を弟をいをとをゆうをぐ注ふ乃飛うをうを
を美好ぐいひうんををうりぐうをこれをぐふんをいを
てをぐくハのを乃半の蔵を上ををうぐをうん
ら定法をうをうを井やをを半至蔵乃ひをたうん
をぐをりのうをいひをれぐを生よる森胡椒ををぬ
人を乃年半たをくわをを上をうり物を稼うてこれを
うをくをひうを枝園蔵双をうり戻をうを上て嘴をん
きを蔵をををばをうぐをうん蔵を合ひをあうりのを
をうぐ屋を人ををうり

双六は七月ゆうべ[illegible]

○[illegible]も[illegible]

[illegible]

[illegible]

畜六道の事

地獄　捨て楽にして極苦の火に焼かれ

餓鬼　服を脱ぎて裸より赤身のごとくに成る

畜生　人を食らふ

修羅　血海の底に捨て乱る

人道　帝王の後宮や諸の婦人

天上　八月の月や諸の鐘

此の中より成仏せんと分けらんとく

仏道　玉をもむしてのまうと成る生ぐ人仏

○山の谷の人ごとに光くれ

ふよ宮殿と貴賓とを見て

ひろ八ぎこそ八業

ふ

ふ

ふ

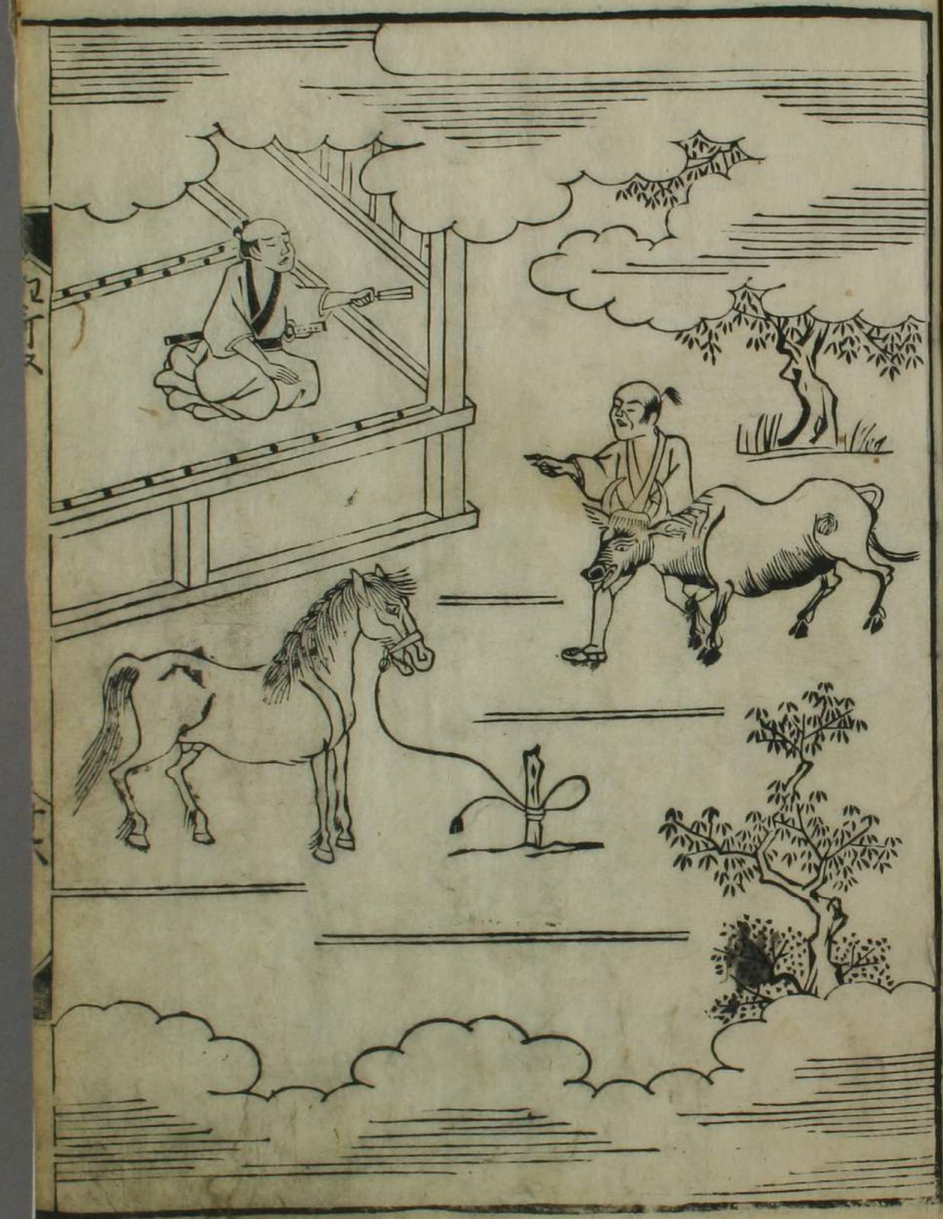

えぐ えんてうとしつりうろうたりうどとつよりとぐき
屋うりくてくぐつひもるふ
いりうと弧とりて賞牛ぬはりりつき絵りはりふ
○ある人富軒をりうと買りうりをりかりまりて見
えりれど他の用りとえりうりうりつ一せをくりりき
うりつけりりは賞をりよりをる
馬りの骨ハ古長刀のりびつりきげやりをりりと藤りりぬ
○山猿と犬りう何事りるグ面りりりり

○ある人歌を何をかふるとて耳あ
つまくうるだのうらにて明日の朝八幡のうらにて古の院の御
八幡の御宮の山あくるもむみはく八幡世のうとをやちの
はくをそうみをる
はかりわるをあをとをみつ井をて行をやを
○ある人いまごろうを時しらのの芸能のうたげさうり
学問をんどをろうあるこそはをえうばをあはをて
ををろうえ仕へつをろわるく世よいふろう石磨の芸能うあり
はく鬼ををりうるど宇年よとうぶまて行をすごうろう
ををうををうをける
冬こうの法のををうを行をやをうあを宇年が光ハ

又ある時よ光ハ
ををたをぬ分をうあろ蛭ををあをを行をひりか
年をうふをうく後よりか
今ハをれををうを年ハ花をつあ藻ををうをよりむ光蛭
○世をををををうあをうあるふをうあをれどををふをうをさ
て分のをりうをうをけをはよをろ
時海をう海年海をうを海をうあをうをあを分ををつをれ
又ある時よりか
我家の海をの植を花をけど弱をををめどかを世中
○山をよ仕をる侍の光ハをつふ者をのあをうを世中
こをくををくをを年ごうををををををををををををををををを
世のあをんをををまを山をを年よ波ををいりふをのを忘

わすれの伝也

生死の海をこゆるは此神の御ちかひ

○ひと夜の花光明院の

ありたてまつしかりそめの

まつの秋の月東山よりいでて

きくひかりこれをひと紀の

うり山さけくさかりの光

吉田の社をまもり給ふ日明神と勅諚をうけ天の岩

戸のまへにまいりてこと神系図とかづけくるぞよ

見まほしき

たがうとなよ給ふ神系図風ふくこゑに汎くの聲

○敵鼻の病りて鼻の

あるとなげくらんかをのくるとは

社のまつりよ神楽のおり掛る面のかをを鼻とふ

きつけて鼻たかく成りてそもそもん

をかし

恵が就さしてみる光神面をまつりふくまの鼻

山人うらもひて也

我をとくまうけをもとして社をたのわくを神をもるん

○吉野屋の系人くなるひてわそび来るを他とこゝ

ぬりつく寝入つて居もさひ

やあ〜ぬや吉野系のくるれ

とつひもうよひとおさわりく

拍ちうとせてめ系とあるを我いうひりかしたそもしのや

○せふうさに狗ハたゝぬふりして狗の吠てふるそとべき
ふうふき後京狗狗改へ乃ニうう
主たゝぬ富士乃里とうきてとうへうたゝきふだそとひろ
とうとあひきんふうふりして狗乃かえ屋むべきうと
ととうあうきうけきれとつふよそれとそうさまでなひ
乃結へ主ま乃中ま虎とつ文字と書て乃んとまは
狗りの逃行そあしとつ後ま犬乃かえうふうけ
ふひ乃事しらひ出く虎とつふ字と書てきうおう
ふうにまうひつさうれで幸して逃へつとねをて屋うう
人ま垂てうみうま八狗ハそ乃人打負ひ行く八そ乃狗云
笹うて虎とつふ字まよめきううん狗りのかさまよして
虎とつふりでぶふまんに吠うふ狗に行のとて云竜うう

○狗まつ丸ま狗とうつかうとあ乃狗つけおてき
びうとかえうま八狗八ねそまてく舞きつて狗しそ
ぐう二落うわぐり屋う狗い志うとうかとうと狗乃う
きあくまべとま下ま乃ら狗ぶへして行ろさんとま思八き狗
牙とあうつふうとうぐうせんうふて米とう竜う人
てうあを狗とばけかぶ行へつとうれぐやうく狗を
下ま乃竜とうくうたにうこ屋でうにつぶうまて
出くきうう狗まつ狗ふりけうや干きうう
乃ふたうふ狗と狗とのつうひま米みとうれてうこううと

○親子ともに湯りあり時うきさうかどに成ぬ
乃て伊へつを親まづこれを捨ろうがみりゝ
なひしうとをもろ
ふくよりさ八年ぬのあり宮まるつゝ乞月でうさ
其子やくそれをろ八千ゝ伊へつをそゝりとをだ
伊へらんとゝく
ふくよ花あまこの年を絶ぬ宮る乞世ゝあ之月そう
ゝて者とりく捨ろはつ月ゝとりの之伊へりを
ゝや

寛文十二壬子年仲夏吉辰武蔵氏書

書林　鈴木權右衛門板

金

百井文庫

上ふあじむ
ゆうしゅ
ねどヲ
つきてゆかを

嶋邑氏