正札
七〇七
ヘ5
1434
1

利門 特 2434 巻 1

可般圖

第一番

左　古池や蛙飛こむ水のおと　芭蕉

右　つくつくほふし啼たくこゑ　仙化

此二つ共に伊と称く後世に残りて
六と来て一生をみちびかんとす下平
おくれおのゝあるをもつて

第二番

左勝　雨乃蛙あるゝ山ふるゝ雨あり　素堂

右　泥亀と門とふるゝ蛙の郎　文鱗

小田の蛙の多くれ共とゝ多る雨の蛙
も多くるゝ古池泥乃中之身とゝて亀
の手とたのゝ伝るゝ亀の傳はかゝれ有ゝん
門をたゝふるゝとゝ伝ゝ尤まきてのまゝ
ゝも左の蛙の考ゝる云考まと伝ふ

第三番

左勝

きろくと我頼母敷可成嵐蘭

右

人あり〳〵我身さつり都は世の雅　孤屋

左中の七文字はなをとゝ五文字重打を
姉小り哉と第三句こゝろ中も世句に
深りて部といふ文字とりおうん
深るとゝひしく云ふ恩拙一雅こゝの
句〳〵やはらむ右是をもつてさつり時を
なる面白く侍りけるなる勝まて少打を

第四番

左持

あらしとの趣に染てかいつ戎　翠紅

右

妻屑こゝろ芝ゝかゝ情かれ　濁子

恋ふかれ芝乃家と彩むふくく
なるる人乃ちゝきこゝ侍りしまる
辛しやはまあかれ芝うゝしして
いろかる人こゝろれてんとおりし持

第五番

左

蓑うつむき雨ふる蛙哉　雲下

右勝

一畦蛙　去来

先の句去年よりふるかとかうめるとまさ
なくつゆ苗の色をなのうて蓑うつむき社風
情新しくそなやかつき右田のあぜをあるき
つる作を懸らし閑々蛙聲ふとしつの句もなく
こゝにうるや長是群蛙聲相混有時也作不
平鳴とふ句をはつてかうし務

第六番

左持

鈴虫ふるてらかけの体澤うふ　文五

右

こあくとと牛にふまれぬ蛙の那　琪樹

蛙の鳴れみーうれ　また蛙ゐて
うしてらのうさ鈴さえあんと鳴たし右
ゆうふ角ひうとも身をふまれぬとなく
よあうとやこくくうけくらきうり野徑の
かなれ眼前なうり可為持

第七番

左　朱絃

僧いかく入おのかからゝ山ゝ

右勝　紅林

おそろしやいかりとの竹ゝ入蛭

雨の降れ入おとをなして信寺ふかくふる〻

たゝまれくゝまゝ雨しくこゝろ仏をゝる何

のゝまゝ入かゝりかゝんくゝゝ玉神の右

とりかたの方ゝいこゝろをせうゝ

第八番

左　美重

夕部や蛍降ふゝやゝとりのおとゝり

右勝　扇雪

署乃ゝ高佛ゝゝまるかいつゝ仏

戸田ゝゝ蛙ゝ所ゝ鳴くゝゝ山ゝ

雨戸ゝふゝ夕へ白ゝゝ大ゝゝ寺ゝゝ

いゝくゝゝ右おりいたゝゝ選をせめて

三郎ゝゝ鳴ゝ所の中　光隆猪之

第九番

左勝

夕月夜蛙を聞て蛙の琴風

右

飛かはる猫せ高し小野の奥　水友

夕を干蛙夕月夜おとなくけいけりたの蛙

常時付句ふとしてはやしの奥

乱合仲さんの句をさきにつけ知らい一句

ちりぬるへきかたに工業の後弱をそこい

第十番

左

何事ぞ狩の音頃の蛙うれ　徒南

右勝

高きも蛙法しの見の郡　松風

尘稽蹠雨作愁媒鳴蛙似與坐人語

一句ふとしてせ高ふかふいたるいれ

うてるこつてふ五文字ふ流し意結西り乃

口賀ふ方へる狩かりと言て方勝

第十一番

左　金峯

右勝　流水

[illegible]

[illegible]

[illegible]

[illegible]

[illegible]

[illegible]

第十二番

左持　嵐雪

[illegible]

右　破笠

竹の奥蛙[illegible]

[illegible]

第十三番

左持　止鯤

ゆふしでと雄神の川の柳かな　コ齋

右

五月雨かけて柳の雄川

二本の柳あり[illegible]の雄ふむの枝[illegible]

[illegible]

第十四番

左持

五月雨ひろ[illegible]水を浮[illegible]の雄うれ　ちな

右

[illegible]の蓬[illegible]山居

[illegible]の雄流[illegible]

[illegible]

第十五番

左

[illegible]

右勝

[illegible]

左車可然歟[illegible]

[illegible]

[illegible]

[illegible]

第十六番

左

[illegible]

右勝

[illegible]

[illegible]

[illegible]

[illegible]

[illegible]

第十七番

左持

ちはやぶるかつらの上の雄うの角　宗弧

右

[illegible]やうにつけるかつらふ　嵐竹

[illegible]

第十八番

左持

山の井のやうの墨のたもとふ　源雄　杉風

右

尾ハ蒔てゆきとゆるあんなる　嬉う郎　蚊足

[illegible]

第十九番

左勝

塘を出て人行くを聞かず　卜宅

右

沈てもおもしろう蛙うつる面　峡水

此番は判者亂筆なるに依て我を忘れ侍て仍て以判詞不審片かち

第二十番

左

くれ時は蓂の葉もまぎれ雨降い　曾良

右

うつうつと蛙鳴て江の星乃数　其角

うれ時なれて雨降て蟾の葉をまぎれ星乃数を数ふる所を哀深く侍る

深て哀深く侍る

右はまぎれ星乃数ふる所を哀深く侍る

くれくれて降る雨の降るに蛙なくを聞て

青柳池塘處々蛙約方々来て半夜をとてこゑ

少々雨も其侍りて看雨おもの雨九月の蛙乃上ま又

一雙かへるうんこう

追加

蛙合の事

頃日會津川芭蕉庵而群蛙鳴句以衆議判而
馳兵八華青鸞堂仙化子撰焉乎

浪花　花屋
奇圓校

一番　左持　蔵茶

蔵茶の木の茶子の面に茶の風味　風雅

右

蔵茶にて富士のつきを焙一ツ　松濤

左乃白茶色濃細工仙を付ふり右又山も
あるハ茶の如し　此諸の一句乃ゆきもゆきの
ゆきしら雪と白雪同千万とうとう切茶
ゆくゆくゆくて立ち立ちハ切茶と加へ

て見るこゝろ無き所にて拾ひ集めたるを雅しく

二書　左猪　霜

親とゝのへ家あれをかふ壁るれ　溪石

右

家如つゝ扇をかさしあれ舟　勇招

物いさめ男乃ゝ[illegible]ものすらくもあるふ

うるや　我のゝを思ふ[illegible]こゝろ

仕して聖言乃つをいふ[illegible]なる

右乃句さもまき[illegible]の今春遊ふ

まり[illegible]

三書　左猪

我望よ月[illegible]　工齋

右

以つま　程得失覚て大と[illegible]　文麟

花の句義ふかく入る[illegible]人の[illegible]

[illegible]の句[illegible]

[illegible]

仍て以持て仍

三番　左持　枯野

松苗も枯野に月の荒れか　枳風

右

大橋を枯野に波を入り郭　全岸

花の匂ふ木ゝ枯野に重て苗松の葉ゝと

ゝ[illegible]風のやう月の[illegible]つゞ[illegible]　寸松

虹梁のすがゝ[illegible]ふゝて一句[illegible]

まゝかゝ[illegible]の[illegible]風[illegible]枯ゝ[illegible]苗松の

方や目[illegible]仕[illegible]

五番　左持　細代

ゝをはまゝて[illegible]の細代ゝ裏[illegible]　心水

右

細代[illegible]ゝ[illegible]氷ゝ[illegible]　心[illegible]

細代乃[illegible]ゝを[illegible]ゝ[illegible]

[illegible]ゝ[illegible]ゝ[illegible]細代の[illegible]氷ゝ[illegible]

[illegible]ゝ[illegible]ゝ[illegible]

六番　左持　石蕗

[illegible]

破芭蕉の法師に新出し融の調抑

石

石菖咲や蓬り引抜く事の法　立はし

花の匂融とうゐふの〜敷ゐをとゝおこせる

ゆ〜ふりんおの〜落もおもひよせ捨てくおり

く捨てよ引抜く事乃匂ことさらなめし

す仍て仮の古猪と成おもう

七番　古猪　鴨

鴨の声ぬ物ぬ成る度屋　嵐雪

石

鴨くいる菖蒲を干枯ら猪屋　奥児

す鴨の物ぬ成ら物ぬ成ら菖蒲秀句法ー句

中あるこの〜て嵐雪の句ぬ事ら彼の妹

カ〜れ奇をはすまじ六月廿日月を事と

詠ぬむさ〜事ぬや古乃句も蚕を飼ふ

きめきめ事めーしあ〜事ぬ中待ぬ事ぬす

かものこ〜れ物ぬ句こと義ぬ〜とおいて

八番　古　砂柱

風中あて水柱よりうる桃の一枝

右勝

門屋て宗居をしめ侍つる所 琴風

歩行すさのうの桃ほの月の節はなれてかりし

て義経の中右右柱烟草をみるむらし

乃塔の歩行中門をくるる宗居乃庇蔵

まるるる新拍子おほえ作れ

九番 左持 寒夜

燒乃あるる持長之社信乃郎 李下

右

寒夜のく聖るる乃ち寒夜 俳風

別風寒威時乃春光のまるるる

てかるるるあるまるるるるる

さるるるるるる聖るる寒夜

乃まるるるるる寒夜 俳風

の耳をおるるるる 雞鳴の月乃るるをるつる

るるるるる乃を乃を乃を乃

あるるる

十番　左勝　神樂

清祓ひや火を燒御土小あやも　去来

右

神招ぎつまて狩ふ神楽の郎　孤屋

たの方さもそる雅も秋の秀そ見てを君

ち祓却祈ふ手て更るいて雪の雜そる

をそそく方仕方猪そ

十一番　左勝　頭巾

山里や頭巾とるへきいとも　紀水

頭巾まあ出あ都見そる毋中小　藤言

頭のふれぬ山中乃字ちそ海ふ出をそる機材も

あそ死者ち見の立て狩をそ死のは海人ふ

いそ思そ心をそ九ふそる

十二番　左　燈籠

いけなはりて趣いん燈そる　拳白

右勝

燈そて寺古目出そ死佛この名不卜

[illegible]

一柳樹石上乃[illegible]

[illegible]

[illegible]

[illegible]

[illegible]
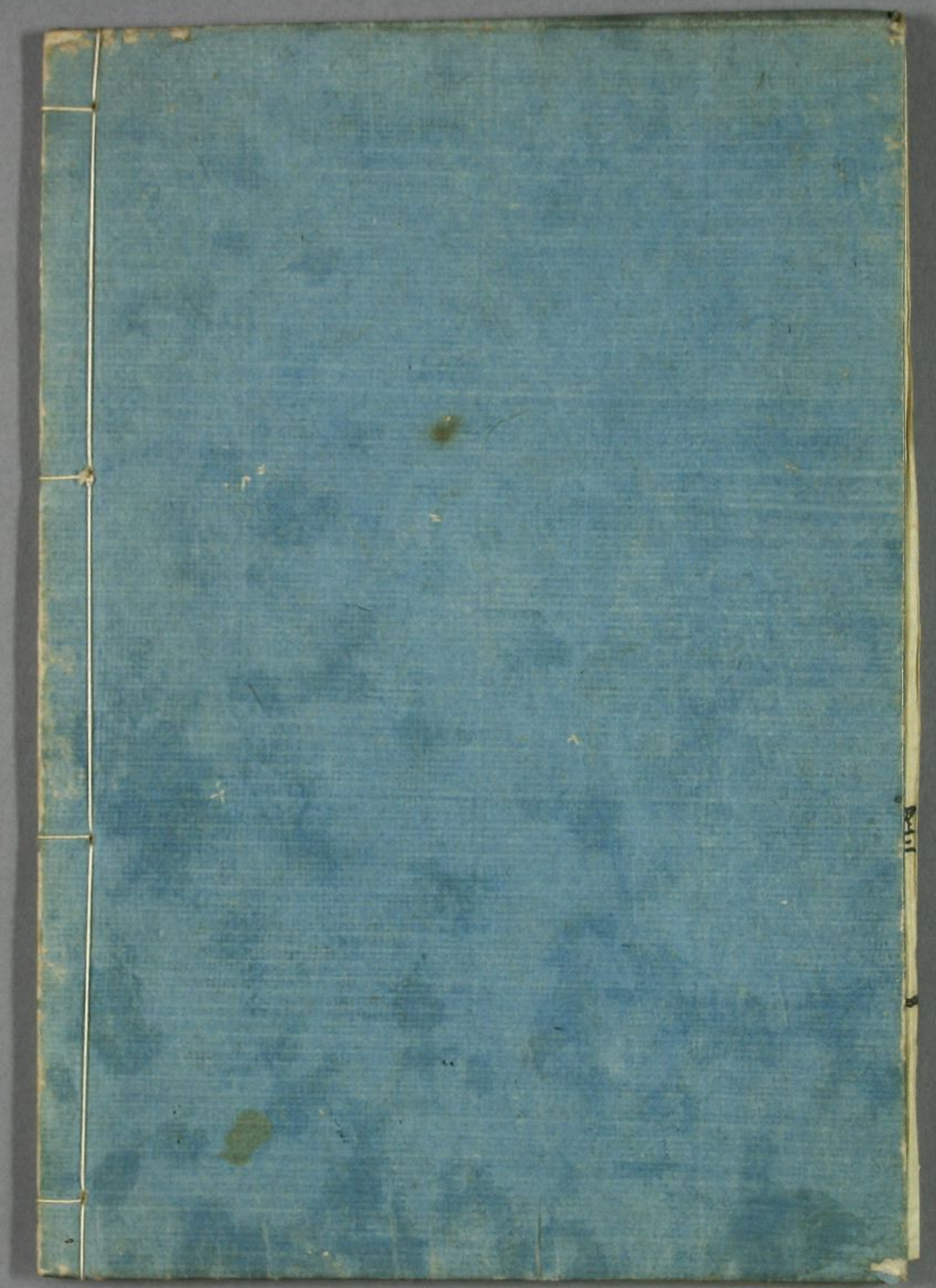
[illegible]