美養光詠藻

特別
へ4
6752
16

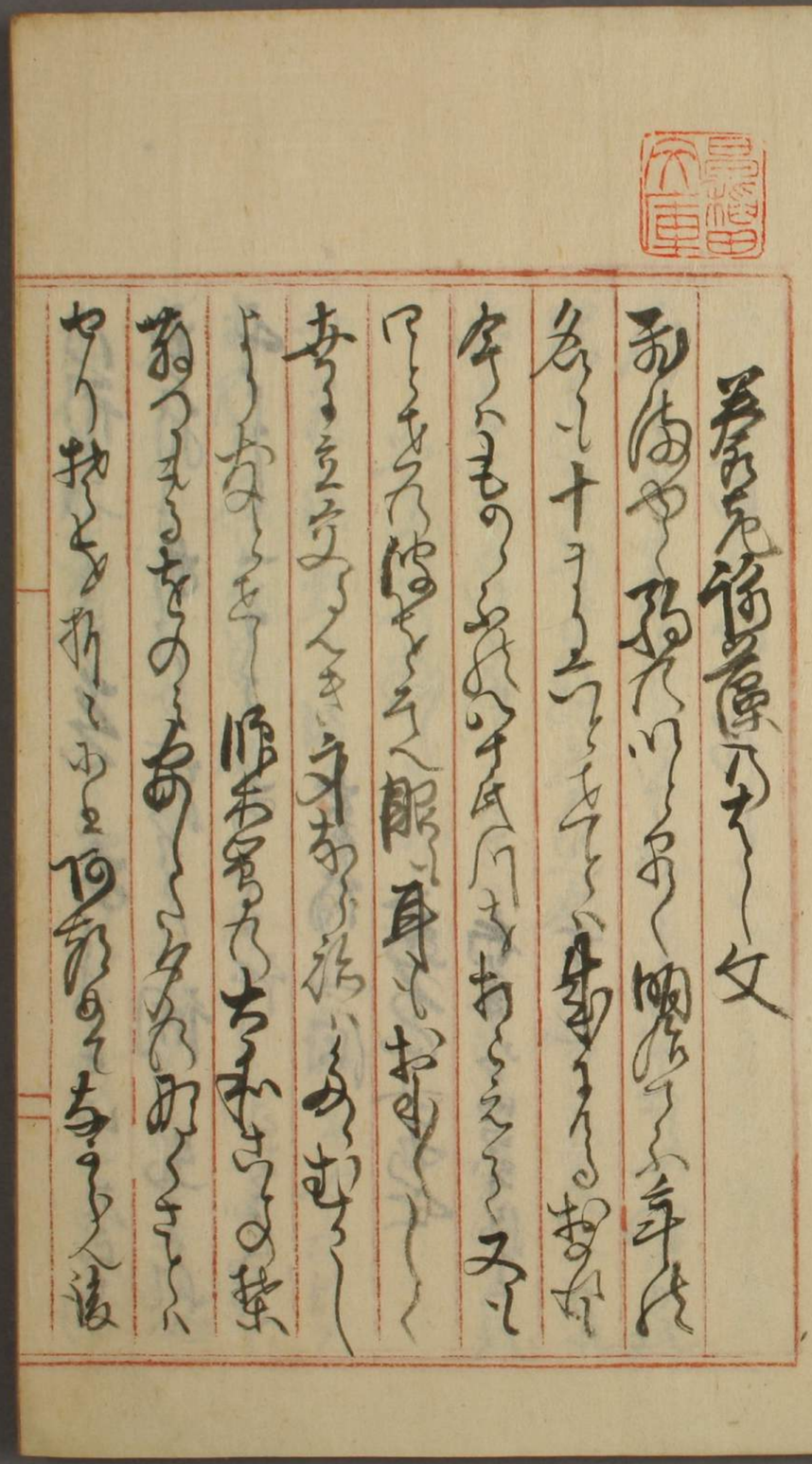

昭和四十一年九月十四日
岡村真楠氏寄贈

41 4980

[illegible]

[illegible]

[illegible]

[illegible]

行路病

[illegible]

忠隆形古松の化

[illegible]

[illegible]

[illegible]

硯てふあり　あくのあり
　　ちれれうしして作つくむ
大宮山の方に和尚まいる也
人の作るをきて寄る山の老松の影を
まして作れる人をまして過ぎて
硯をおもあるる車塔はくこの
ちまをやるを人業所に持参
きをあるてくれば老松の千年前度
仮にあるをあるをいつの

ちあるあ寺むへかはあちしいう方
せ一善知識とふ作るまるかふ
ある馬にあるやかやはやはやはあ年はあ作
白をきい作れの作をあるまを
おつくのあるをきナこうるかのつをよるう
まをを朝をきしやるるるあるら
居るの作るくるわるて作の禁
ようるるかあるあるあるあるあ
いまあ人形しとう

[illegible]

[illegible]

[illegible]

破堤

耳たゝ[illegible]

[illegible]

姉捨山秋

[illegible]

社[illegible]

[illegible]

[illegible]

[illegible]

社[illegible]

[illegible]

[illegible]

更衣

[illegible]

[illegible]

[illegible]

[illegible]

[illegible]

高砂の松の根
[illegible]
[illegible]
[illegible]

[illegible]

[illegible]

[illegible]

[illegible]

敬老

[illegible]

[illegible]

[illegible]

[illegible]

[illegible]

[illegible]

[illegible]

久今梅

[illegible]

山時雨

[illegible]

[illegible]

同前小鶯

[illegible]

[illegible]

[illegible]

八月十五夜

[illegible]

時月

[illegible]

鳥月

[illegible]

深月

[illegible]

[illegible]月

[illegible]月

[illegible]

[illegible]

[illegible]

子月

十五夜 廿五日

九月 十三夜

初雪

山ざと

老朝

初丁

初夏

[illegible]

月やどる[illegible]

[illegible]

[illegible]

夏

[illegible]

[illegible]

[illegible]

[illegible]

[illegible]

[illegible]

[illegible]

寅

[illegible]

[illegible]

[illegible]

[illegible]

[illegible]

[illegible]

[illegible]

[illegible]

[illegible]

[illegible]

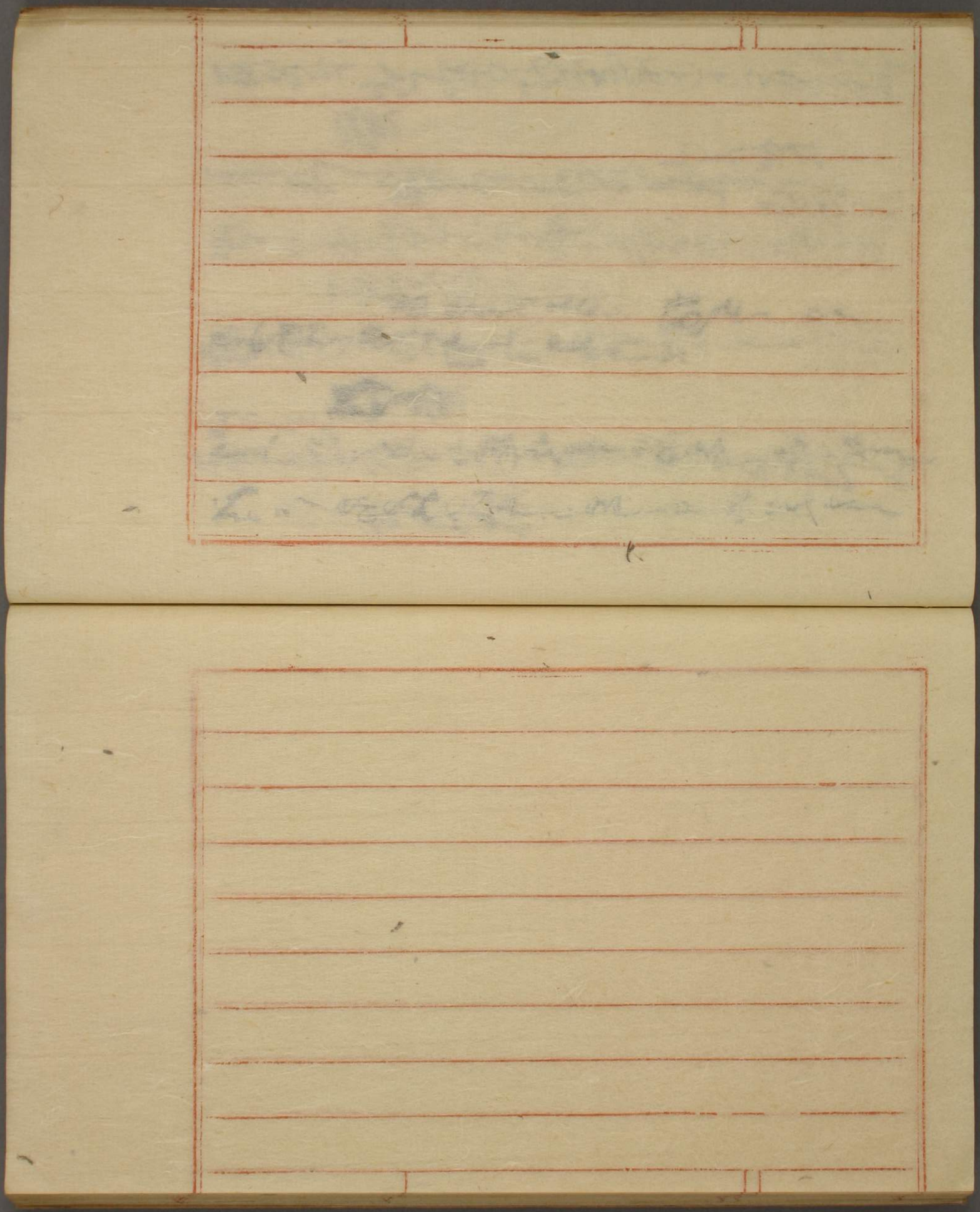

以下

18 丁

白紙

明治十九年中豊前豊後土地
地形人中越ヘ山先生ノ所廻所博一所
ノ宜其地旱湿境域ニ海ニ付陸業
海業ニ付ノ志ヲ為ス者多ク於豊後
海業ニ付ノ志ヲ為ス者多ク越其ノ仮
ノ大概ヲ行ヒ可キ事ヲ
ノ長崎ヨリ出
氏ノ設ケ明治廿年四月廿ニ日出
陸ニ出ル也ノ日筒

[illegible]

[illegible]

[illegible]

[illegible]

[illegible]

[illegible]

[illegible]

[illegible]

[illegible]

二十歩墓地径路之南側新築石壇施石階修理墓域
若墓表墓碑皆再建其旧不必改制表其寄附人並若
干於本寺約永世不絶祭祀謹記其由建之於墓側庶
幾顯揚不朽

同志

爵位熟　姓　名

、　、　、

仁　依々立石安置ヨリ墓ヘノ之通路

安倍源右衛門尉藤原朝臣安倍氏
[illegible]
天山先生門墓門改葬ニ付同志ヨリ門前石
[illegible]
[illegible]
[illegible]
[illegible]
先生墓ヲ長崎皓台寺境内号外一号墓地ヨリ
号外廿八号墓地ヘ改葬セシコトヲ長崎警察署
[illegible]

門徒石工松平宮吉ナルモノ（工夫ヲ命シ同九日門墓ヲ
穿チ候処地盤石ニ当リ候テモ門墓骨顕ハレス因テ翌
十日ニ門墓ト尺餘離シ背面ナル先生碑銘ノ下ヨ堀リ
処偏側ノ方ヨリ一個ノ屋棺出メリ他ニ共棺ハ二塊石ニ
融ヲトラシ砌ノ薄板ヲ一層ノ蓋ノ如ナルノミナラス小棺ニテ
火葬ヲ求ハ少児ヲ埋メシモノヽ如シ（先生ノ門墓ヨリ古キモノ）
因テ門墓ト碑銘トノ間ノ深距金千ノ彫ノ三字門墓骨
顕ハシ為ノ人ヲ大切ニ掘ラシムル古ヲ掘ケサセ
毎人ニ三鍬ヲ得ニ門骨ヲ収ル之ヲ一小反棺ニ自面二重

金面ヲ敷キ敏ノ孝リテ金面ノ餘邊可四方ヨリ
方掩ヒ石蓋施シ其ノ頭ニ失本寺内海彦庵ノ
仏堂ニ預ケ有リ候門前初墓ニ前ノ未棺ト
乃ヘ殊ニ四方ニ小石ヲ加ヘ堅牢ニ候門墓
骨ヲ殊ニ門足骨及ヒ門歯ハ小形ノ厨子ヲ
セコシ候門骨ニ接ス為ニ新ク去ル大切ニ割ニ小
壺ニ納メ他ヲト混セザル様注意ス廣ニ海彦庵ニ
於預ケ置ハ墓碑銘ノ三字墓地ニ置建ス
為ニ千百ハ面ニ三ヨリ工事ヲ朝ヨリ暮

ヲ穿チ三通ノ面扉中ニ要ヲ為シ左厚ヲ中央部
形古神祠ヲ彫刻シ其周囲ニ陽鑿中條陽櫃ノ基盤
石ニ始テ天山先生墓ト刻シ陽櫃ト基盤トノ間ハ
白厚ヲ閉ゲ且蓋石ノ上ニ別ニ石ヲ合ハシ四邊ヲ白灰ニテ
閉ゲ墳中ニ納メ且陽冒ニ接スル部分ニハ土ハ櫃
外ニ埋メ殉死ノ他ノ古ヲ下タシ陽櫃ノ設ケラレ所ニテ
旧陽墓中ノ側ヨリ初テ発見セル尾櫃ノ破片墓ノ旧形ニ
則リ陽櫃前ノ右側ニ埋メ殉死ノ他何人ノ櫃ナルヲ知ラス
後世是ニ又同郡ト古来ヨリ石地石段ヲ

付ケ地形ヲ均ラシ旧墓表石碑銘ノ前面ニ安置シ
且先年大村藩士大岩氏ノ建設ス所附石自然斜第花崗同
一個ニ陰刻ス藩士者山氏寄附石燈籠一基旧形
ノ如リ右選ニ域内ハ初石ヲ敷キ周囲ニ玉垣ヲ
廻ラシ中條旧墓ニ本寺僧侶ヲ招キ陽墓前ニ
佛事ヲ執行ス陽改葬式全リ終リ中條氏ヲ
同去ル所ノ陽墓面ノ右側ニ陽櫃ニ代ヘ新ニ形
陽墓地ハ酷墓寺堂宇ノ東南陽明ノ地ニテ
本寺庫裏ヨリ凡五十歩ヲ隔ヘリ又大佛

堂ヨリ北西千歩ヨリ右ノ距リ東南北他人ノ墓地ニ
接シ北ハ墓地ヲ面スル石階坂路ニテ此坂路ハ
墓ヲ取遠ク動モ崩レ〻ニ〻(動モ崩レ〻ニ)萬事不行届ニ候
旨共伺ヒ奉上ル心得ヲ以テ此ヲ伺ヒ奉ル者ニ
付テハ御方様ヲ拝ス之ヲ伺ヒ奉ル者ニ
伺ヒ奉ル

敬長嘗

明治廿五年四月廿五日　佐々陰治

信州高遠

坂本　英子様

英子様ニ深ク感謝ス

深ク感謝ス〻〻〻

[illegible]

[illegible]

[illegible]

乃其情況委細ニ付報道ニ及ハス候ヘ共
寔ニ以テ孤城陥ル日有ル事ハ可ル
ニ難尽ル陽庭孫ヲ以テ大山ニ要地ヲ瞑目ノ後
ハ勿論乗遠寄報シ候ヘ共近所ニ多勝リ千載
ノ時ニ偶ハ今日ノ出備ヘニ合ニ陽庭ノ志ニナレ
ハ各々感ノ謝ス中ニ堪ルモ所ノ義ナレト
私ノ者計ノ自分ノ為ニ為ル目下ニ御作
ハ者ニ候シ陽庭ノ者ニ対シ何ヲ以テ志ヲ表スル
儀ヲ哉ハ此ハ間陽ニ迫ル間ノ者ヲ拙
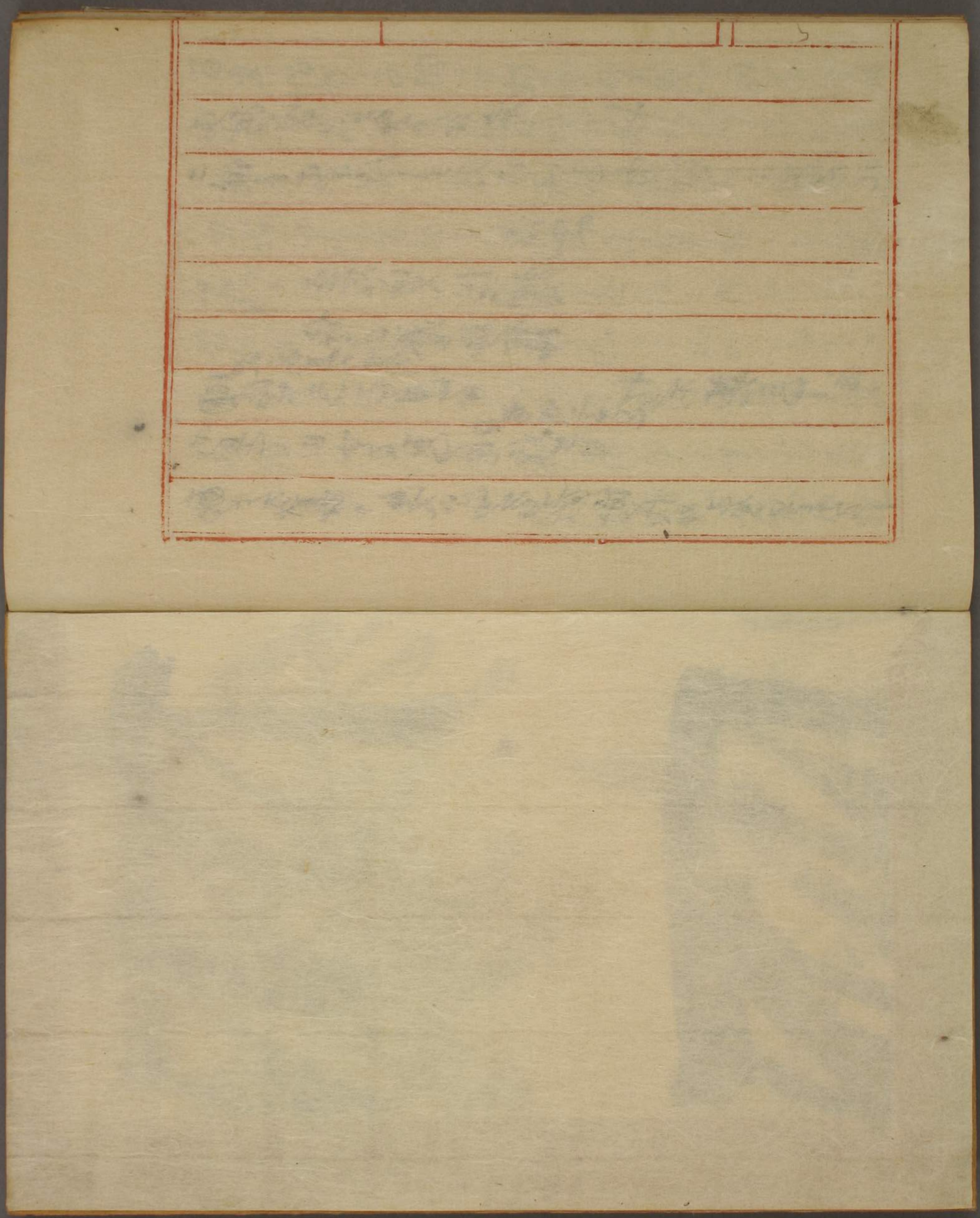
動ヲ敢ル先ハ以ノ者敬御拙ノ事ヲ以テ
ハ是ニ出ル所ノ原作者
明治廿年二月十日 坂本英年 謹
肥前長崎
佐ニ澄信様
三月廿日 信揺
伝史
二伸 出席シ候ハ出日ニ志ノ者信ヘ二ノ弟ニ礼
出ル事ノ寄ニ成ル者ニ