



特別  
チ13  
3859  
2



年未八化文



八未

小書  
玉足文庫



名屋芳宮  
芝居而新  
柱言番附

花  
麩市川善太郎

其番目  
**末世書**

丁舎福竹 市川三太郎  
大畫 中村勝治郎  
益盗人 市川甚太郎

新目見江

**関目三**

千歳 中山一徳  
子宝 市川善太郎  
翁 中村金吾  
三番叟 市川重太郎

趣向の  
曲亭  
主人比  
全傳  
南相殿  
空屋三勝  
帝根半七  
句調  
逆衣  
舞扇  
南柳節

米谷山に櫛で杵をいへ出せの下懸非業比等  
薄命結いませれ小娘ふんかれぐさるる若殿  
其のわらうらを我が名ゆ一舞の忠原をからぬ  
貞女の今様むの正ふ是大相寄ひくは温觸

**大相寄西幕** 六冊 繪入

白川越はの間暮やまのあやまー白刃のまきせぬ  
多んい紀念は行換親子のきつる勢ままド  
真うぬの若のまき合ひの髪心その其世  
思ひくは舞袖まき是則堅音技節の起原

屋くーやうく名は子お席一は流一海ト

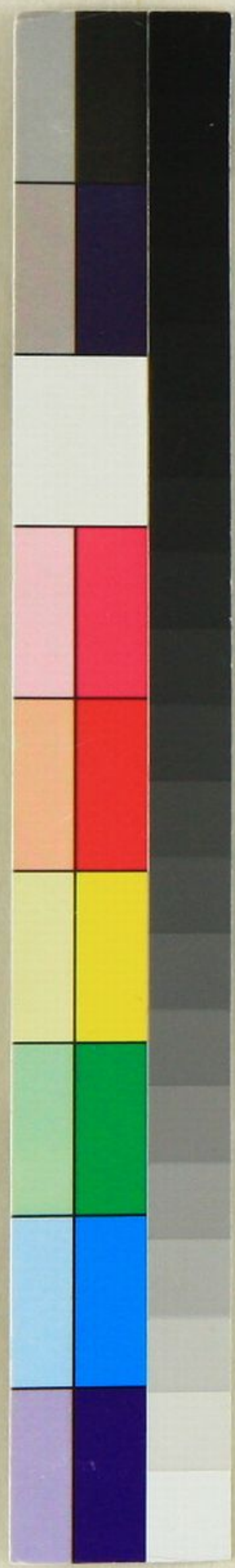







名古屋若菜屋末五月十五日

内茶屋大松板



新代

新代

又物の花槽

吉野の花槽

五段續

又化 木 子 子

又物の花槽... 吉野の花槽... 又物の花槽... 吉野の花槽...

又物の花槽... 吉野の花槽... 又物の花槽... 吉野の花槽...

又物の花槽... 吉野の花槽... 又物の花槽... 吉野の花槽...

又物の花槽... 吉野の花槽... 又物の花槽... 吉野の花槽...

忍言

忍言

忍言

忍言... 忍言... 忍言... 忍言...

忍言... 忍言... 忍言... 忍言...

忍言... 忍言... 忍言... 忍言...

忍言... 忍言... 忍言... 忍言...

子孫... 子孫... 子孫... 子孫...

三津

三津

三津

三津

長

長

長

長

狂言

狂言

狂言

狂言

各戸名簿... 未月朔日ヨリ

内見小屋大松板



大正

三

下知園 坪妹達天礎 五十四郡

Vertical text columns on the right side of the main grid, likely providing additional details or context for the entries.

Main grid of handwritten entries, organized in columns and rows, containing names and other information.

四言 訓 齋 飛 座 奈 狂 未

Main grid of handwritten entries on the left side, continuing the organized list of names and details.

又 年 比 未 の 期

若 又 方 本





箱着御仕地大探芝居未二月十九日

母茶屋箱八板



石代

千代屋七右衛門  
竹本重太夫

姉八宮城野  
妹八信夫

基業記貞島

壹冊目  
七冊目迄

雨降義の辰

竹本十七吉次

元香七郎次  
雨降義の辰

松田重三郎  
雨降義の辰

楠原屋浦の辰

竹本重吉次

志賀屋重吉次  
楠原屋浦の辰

松田重三郎  
楠原屋浦の辰

田極の辰

竹本重吉次

田極の辰  
竹本重吉次

松田重三郎  
田極の辰

蓮井村の辰

竹本重吉次

蓮井村の辰  
竹本重吉次

松田重三郎  
蓮井村の辰

渡部の辰

竹本重吉次

渡部の辰  
竹本重吉次

松田重三郎  
渡部の辰

新吉原の辰

竹本重吉次

新吉原の辰  
竹本重吉次

松田重三郎  
新吉原の辰

本朝廿四考

三段目

竹本重吉次

本朝廿四考  
竹本重吉次

松田重三郎  
本朝廿四考

心々盛衰記

神奇  
揚屋の辰

竹本重吉次

心々盛衰記  
竹本重吉次

松田重三郎  
心々盛衰記

三味線

千種萬歳樂可

三味線  
千種萬歳樂可

三味線  
千種萬歳樂可

松田重三郎  
三味線





善美堂五二第 狂言本十月廿七日ヨリ

大松店

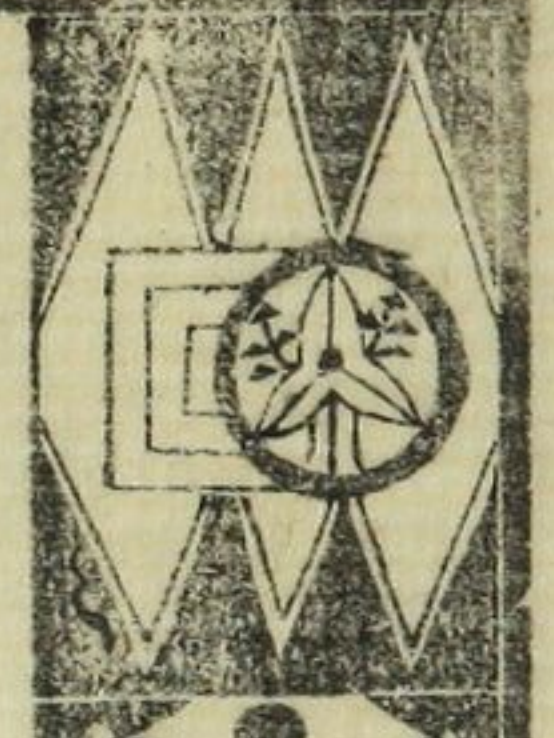

陸奥の白戸襦  
吉原雀の衣紋縫  
任達襦袢成紋  
五色織入

中およろぎ  
つる若き  
千 ぬい  
娘 おぬい  
嫁 ちくくさ  
ゆいせふき  
あきくぬき  
女おのこま  
中のおと  
あま小舟  
ひるのち  
二九の源  
女 二方  
奴 二方  
秋つう

中およろぎ  
つる若き  
千 ぬい  
娘 おぬい  
嫁 ちくくさ  
ゆいせふき  
あきくぬき  
女おのこま  
中のおと  
あま小舟  
ひるのち  
二九の源  
女 二方  
奴 二方  
秋つう

中およろぎ  
つる若き  
千 ぬい  
娘 おぬい  
嫁 ちくくさ  
ゆいせふき  
あきくぬき  
女おのこま  
中のおと  
あま小舟  
ひるのち  
二九の源  
女 二方  
奴 二方  
秋つう

中およろぎ  
つる若き  
千 ぬい  
娘 おぬい  
嫁 ちくくさ  
ゆいせふき  
あきくぬき  
女おのこま  
中のおと  
あま小舟  
ひるのち  
二九の源  
女 二方  
奴 二方  
秋つう

中およろぎ  
つる若き  
千 ぬい  
娘 おぬい  
嫁 ちくくさ  
ゆいせふき  
あきくぬき  
女おのこま  
中のおと  
あま小舟  
ひるのち  
二九の源  
女 二方  
奴 二方  
秋つう

中およろぎ  
つる若き  
千 ぬい  
娘 おぬい  
嫁 ちくくさ  
ゆいせふき  
あきくぬき  
女おのこま  
中のおと  
あま小舟  
ひるのち  
二九の源  
女 二方  
奴 二方  
秋つう

中およろぎ  
つる若き  
千 ぬい  
娘 おぬい  
嫁 ちくくさ  
ゆいせふき  
あきくぬき  
女おのこま  
中のおと  
あま小舟  
ひるのち  
二九の源  
女 二方  
奴 二方  
秋つう

中およろぎ  
つる若き  
千 ぬい  
娘 おぬい  
嫁 ちくくさ  
ゆいせふき  
あきくぬき  
女おのこま  
中のおと  
あま小舟  
ひるのち  
二九の源  
女 二方  
奴 二方  
秋つう

中およろぎ  
つる若き  
千 ぬい  
娘 おぬい  
嫁 ちくくさ  
ゆいせふき  
あきくぬき  
女おのこま  
中のおと  
あま小舟  
ひるのち  
二九の源  
女 二方  
奴 二方  
秋つう

中およろぎ  
つる若き  
千 ぬい  
娘 おぬい  
嫁 ちくくさ  
ゆいせふき  
あきくぬき  
女おのこま  
中のおと  
あま小舟  
ひるのち  
二九の源  
女 二方  
奴 二方  
秋つう

中およろぎ  
つる若き  
千 ぬい  
娘 おぬい  
嫁 ちくくさ  
ゆいせふき  
あきくぬき  
女おのこま  
中のおと  
あま小舟  
ひるのち  
二九の源  
女 二方  
奴 二方  
秋つう

中およろぎ  
つる若き  
千 ぬい  
娘 おぬい  
嫁 ちくくさ  
ゆいせふき  
あきくぬき  
女おのこま  
中のおと  
あま小舟  
ひるのち  
二九の源  
女 二方  
奴 二方  
秋つう

中およろぎ  
つる若き  
千 ぬい  
娘 おぬい  
嫁 ちくくさ  
ゆいせふき  
あきくぬき  
女おのこま  
中のおと  
あま小舟  
ひるのち  
二九の源  
女 二方  
奴 二方  
秋つう

中およろぎ  
つる若き  
千 ぬい  
娘 おぬい  
嫁 ちくくさ  
ゆいせふき  
あきくぬき  
女おのこま  
中のおと  
あま小舟  
ひるのち  
二九の源  
女 二方  
奴 二方  
秋つう

中およろぎ  
つる若き  
千 ぬい  
娘 おぬい  
嫁 ちくくさ  
ゆいせふき  
あきくぬき  
女おのこま  
中のおと  
あま小舟  
ひるのち  
二九の源  
女 二方  
奴 二方  
秋つう

文化九年 備前府法地大芝居三月十六日ヨリ



藤川半太夫

千代七右衛門

平太の馬士 源八の渡舟

後

くさくさのついでに... 藤川半太夫

繫合七艘

りてす... 藤川半太夫

藤川半太夫... 藤川半太夫

藤川半太夫... 藤川半太夫

藤川半太夫... 藤川半太夫

けの 續 遊木の家

林 夫

遊木三助

権 作者

遊木三助

千種蘭藏樂付

願 取

藤川半太夫





















申十月十三日... 内茶屋大松



三番目 在言 蘆屋道満 存鑑 續段五

市川傳藏 中倉太兵衛 中山三郎 山平万作 風流小袖物語

市川傳藏 中倉太兵衛 中山三郎 山平万作 風流小袖物語

市川傳藏 中倉太兵衛 中山三郎 山平万作

頭取

大谷長兵衛





十一月廿日...

...



左傳記

河内地極北... 竹本...

竹本太師記

饗意 竹本布衣

李能寺 竹本相衣

陣屋 竹本布衣

竹本...

竹本...

竹本...

竹本...

竹本...

竹本...

竹本...

子...

竹本...

竹本...

竹本...

頭取...

箱崎町社地芝原月四日



後代 藤山半太夫

前 言 實の 齋 仰 聖 崇 七 代 権 齋 物

Handwritten text columns in the middle section, including names like 中村, 川村, 松本, etc.

知 久 松 齋 奉 育 の 用 公 小 山 屋 の 殿

Handwritten text columns on the left side, including names like 下野, 川村, 中村, etc.





九十九番 二五二番

藤原 藤原 藤原 藤原

用年言

知狂言

基太季紀自息七漸  
平守女儀  
隼  
大席分  
田目目  
鳥  
徳めさん  
者注物の屋

丹波少好  
は多坊主  
赤者伊半辰  
中二辰  
中二辰

竹田  
口田  
中山  
京島

取らん  
うし指  
うまや

藤原  
藤原  
藤原

中村  
中村  
中村

中村  
中村  
中村

中村  
中村  
中村

市田  
市田  
市田

千秋

若知人辰七  
せの内十節  
年の四月七



万歳  
津尾  
津尾  
津尾

中村  
中村  
中村

中村  
中村  
中村

中村  
中村  
中村

八咫神の御内... 西宮の勢り



# 座本 竹田 斐天 後

兼 年言

如 社言

一谷 兼軍 訃 三の 卯  
比 甲の 道 兼 軍 訃 三の 卯



中山 貞 昂

三 川 兼 軍

田 村 桃 三

藤 山 殿

長 淵 高 直

中 村 小 辰

三 川 兼 軍

浅 尾 兼 隆

万 歳

千 秋



長春... 四月廿五日... 卯の辰云



座本 竹田 兼次 藤

十のり  
付去傍

け 花 籠 山

いあもの辰  
三三三三三三三三三三  
三三三三三三三三三三  
三三三三三三三三三三

いあもの辰  
三三三三三三三三三三  
三三三三三三三三三三

いあもの辰  
三三三三三三三三三三  
三三三三三三三三三三

竹田

石田 物 倉



田村 桃



藤 山 屋

田村 桃

千秋

古山

田村 桃

田村 桃

浅田 屋

田村 桃



仕下  
年

申  
年

各官各着天文之氏西六月



大正 伊達龍河國盛場

浦島の子山... 伊達龍河國盛場

伊達龍河國盛場... 伊達龍河國盛場

初夜 上中下

伊達龍河國盛場... 伊達龍河國盛場

伊達龍河國盛場... 伊達龍河國盛場





# 職

# 職

つじく守任世系三の巻... 長門守任世系三の巻... 長門守任世系三の巻...

# 職

田重之平... 田重之平... 田重之平... 田重之平...

馬士金八市... 馬士金八市... 馬士金八市... 馬士金八市...

## 切

## 狂言

## 白井権八

## 東廻鑑

久下玄妻... 久下玄妻... 久下玄妻... 久下玄妻...

長門守任世系三の巻... 長門守任世系三の巻... 長門守任世系三の巻...

長門守任世系三の巻... 長門守任世系三の巻... 長門守任世系三の巻...

長門守任世系三の巻... 長門守任世系三の巻... 長門守任世系三の巻...

長門守任世系三の巻... 長門守任世系三の巻... 長門守任世系三の巻...

長門守任世系三の巻... 長門守任世系三の巻... 長門守任世系三の巻...



鳥居清満

堅火 松葉屋新藏

町屋新藏 松井寺四郎相助中作

花菱 後の部

**新藏**

長頃 芳村傳四郎 中村富次郎  
 芳村新藏 藤回助 杉原信彦  
 芳村新藏 杉原宗彦 坂田長次郎  
 芳村政八 杉原宗彦 坂田長次郎  
 十 彌 萬歳 樂寸



酉十月八月八日大領主之若...

内...



稟稟  
儀儀  
儀儀

河内  
加賀  
長...

大...  
三...

取...  
取...

取...  
取...

陀...  
任...  
所...  
自...

細...  
細...  
細...  
細...

洋...  
長...  
長...  
長...

子...  
子...

張...

中...  
中...  
中...  
中...  
中...  
中...  
中...  
中...  
中...  
中...

頭...  
取...  
取...  
取...  
取...  
取...  
取...  
取...  
取...  
取...



若文芝居二のつら西国土月五日



竊聞 魏 魏 魏 魏 魏 魏 魏 魏

津國五百萬

河丹五萬

二番西端 魏 魏 魏 魏 魏 魏 魏 魏

又... 津國五百萬... 河丹五萬... 又... 津國五百萬... 河丹五萬...

中山 中山 中山 中山 中山 中山 中山 中山

若... 河川... 中山... 若... 河川... 中山...

東 東 東 東 東 東 東 東

知 在 言

大 大 大 大 大 大 大 大

淺 東 東 東 東

と... 北... 東... 西... 南... 北...

中山 中山 中山 中山 中山 中山 中山 中山

若... 河川... 中山... 若... 河川... 中山...

東 東 東 東 東 東 東 東

手... 北... 東... 西... 南... 北... 東... 西... 南... 北...

若... 河川... 中山... 若... 河川... 中山...

東 東 東 東 東 東 東 東

善書堂後三内... 酒田土月十六日

前侍者情定  
在優美藏人  
言優美藏人  
運筆打龍  
大席より  
三信目と

山下富三郎  
中山錦子  
中山錦太郎  
中山錦三郎  
中山錦四郎  
中山錦五郎  
中山錦六郎  
中山錦七郎  
中山錦八郎  
中山錦九郎  
中山錦十郎

中山錦子  
中山錦太郎  
中山錦三郎  
中山錦四郎  
中山錦五郎  
中山錦六郎  
中山錦七郎  
中山錦八郎  
中山錦九郎  
中山錦十郎

中山錦子  
中山錦太郎  
中山錦三郎  
中山錦四郎  
中山錦五郎  
中山錦六郎  
中山錦七郎  
中山錦八郎  
中山錦九郎  
中山錦十郎

中山錦子  
中山錦太郎  
中山錦三郎  
中山錦四郎  
中山錦五郎  
中山錦六郎  
中山錦七郎  
中山錦八郎  
中山錦九郎  
中山錦十郎

中山錦子  
中山錦太郎  
中山錦三郎  
中山錦四郎  
中山錦五郎  
中山錦六郎  
中山錦七郎  
中山錦八郎  
中山錦九郎  
中山錦十郎

中山錦子  
中山錦太郎  
中山錦三郎  
中山錦四郎  
中山錦五郎  
中山錦六郎  
中山錦七郎  
中山錦八郎  
中山錦九郎  
中山錦十郎

中山錦子  
中山錦太郎  
中山錦三郎  
中山錦四郎  
中山錦五郎  
中山錦六郎  
中山錦七郎  
中山錦八郎  
中山錦九郎  
中山錦十郎

中山錦子  
中山錦太郎  
中山錦三郎  
中山錦四郎  
中山錦五郎  
中山錦六郎  
中山錦七郎  
中山錦八郎  
中山錦九郎  
中山錦十郎

中山錦子  
中山錦太郎  
中山錦三郎  
中山錦四郎  
中山錦五郎  
中山錦六郎  
中山錦七郎  
中山錦八郎  
中山錦九郎  
中山錦十郎

中山錦子  
中山錦太郎  
中山錦三郎  
中山錦四郎  
中山錦五郎  
中山錦六郎  
中山錦七郎  
中山錦八郎  
中山錦九郎  
中山錦十郎

中山錦子  
中山錦太郎  
中山錦三郎  
中山錦四郎  
中山錦五郎  
中山錦六郎  
中山錦七郎  
中山錦八郎  
中山錦九郎  
中山錦十郎

瀬道河に在りて長き舟通る者月十五日



越賀解

道集其以世必驪路梅 十五 冊數

越賀解 道集其以世必驪路梅 十五 冊數

Handwritten text in the top right section, consisting of multiple lines of characters, possibly a list or inventory.

Handwritten text in the top left section, including vertical columns of characters and some numerical or repetitive patterns.

Handwritten text in the bottom right section, featuring larger characters and organized vertical columns.

Handwritten text in the bottom left section, including vertical columns of characters and a small diagrammatic structure.

Small vertical text on the far left edge, likely a page or volume indicator.







文化二十一年

文化二十一年  
戊辰月昔月八日改定

田代文政



各代所産是書目録  
繪入七冊

Table with multiple columns of handwritten text, likely listing book titles and authors. The text is dense and difficult to read due to the cursive style.

取  
中村安五郎



長文入品成十月十五日ヨリ

大天 築屋宿禰門

十三鐘 翁懸柳 妹音山堀築屋宿禰 五徳

千歳 坂東菊三 翁 山下秀治 三養 中山錦子

大谷力治 尾上秋助 大谷可助 花桐綱士口

津福利 竹中重美 三味線 急須女助

大切 東康 建道成寺

長うし 中村修三 八 阿比坊 白柏子 築屋宿禰門

千歳 萬葉集 吉野 内家屋板



戊申月十一日...

巖代 巖屋有持 巖九之脚

座附手步 連中 長屋有持

前社言 笠見山目錦繪 長屋有持

借毛緒 巖屋門出 巖のどん

大村 大村 大村 大村 大村 大村

大村 大村 大村 大村 大村 大村

大村 大村 大村 大村 大村 大村

大村 大村 大村 大村 大村 大村

大村 大村 大村 大村 大村 大村

大村 大村 大村 大村 大村 大村

大村 大村 大村 大村 大村 大村

大村 大村 大村 大村 大村 大村

大村 大村 大村 大村 大村 大村

長久保氏成四日廿六日

長久保氏成四日廿六日

長久保氏成四日廿六日

長久保氏成四日廿六日

長久保氏成四日廿六日

長久保氏成四日廿六日

長久保氏成四日廿六日

長久保氏成四日廿六日

長久保氏成四日廿六日

長久保氏成四日廿六日

長久保氏成四日廿六日

長久保氏成四日廿六日

長久保氏成四日廿六日

長久保氏成四日廿六日



長生堂... 成五月十八日より



長生堂... (Large vertical characters)

小田の初君

陣守... 三幕

誓

青樓詞... (Large vertical characters)

五幕續

Main body of text containing names and titles in a grid-like structure, including characters like '尾上', '市川', '中村', '山崎'.

千... 常盤... 市川新... (Left margin text)

名取産稲高...



名代座

市川新橋

新巻 大物の松橋

義經

千本櫻

道乃...

富...

新巻 引...

錦雪

上中下

Table of names and locations in the top-left section, including entries like 川崎, 山崎, 大井, etc.

Table of names and locations in the bottom-left section, including entries like 尾上, 山崎, 大井, etc.

名取産







名古通大徳寺長成九月七日

新撰 中村歌集 卷之七

新撰 中村歌集 卷之七



新撰 中村歌集 卷之七

新撰 中村歌集 卷之七

新撰 中村歌集 卷之七











文二月十日より長行大徳寺

約集巻八



摩代 柳提屋有模木

式三番更 亥末... 頼川... 中...

伯永閣... 其の... けいせい... 頼川... 中...

中... 伯永閣... 其の... 頼川... 中...

三三三... 伯永閣... 其の... 頼川... 中...

伯永閣... 其の... 頼川... 中...

頼川... 中... 伯永閣... 其の... 頼川... 中...

子... 伯永閣... 其の... 頼川... 中...

伯永閣... 其の... 頼川... 中...

頼川... 中... 伯永閣... 其の... 頼川... 中...

享和三年三月廿一日



築代 慶平

**博覧図考**

**京都府内**

二冊

加賀藩 領土記

以り入る人	三林	廿六	川口	中井	中井	中井	中井	中井	中井	中井	中井	中井	中井	中井	中井	中井	中井	中井	中井	中井
-------	----	----	----	----	----	----	----	----	----	----	----	----	----	----	----	----	----	----	----	----

京都府内	京都府内	京都府内	京都府内	京都府内	京都府内	京都府内	京都府内	京都府内	京都府内	京都府内	京都府内	京都府内	京都府内	京都府内	京都府内	京都府内	京都府内	京都府内	京都府内	京都府内
------	------	------	------	------	------	------	------	------	------	------	------	------	------	------	------	------	------	------	------	------

正云の略より... 何年より...

三月十六日



大美本

竹本妻氏大矣

林金の海 妻大妻記 白右衛門 大層少 七ツ目

中 竹本 妻大妻

田 竹本 妻大妻

運 竹本 妻大妻

波 竹本 妻大妻

三 改 目

竹本 妻大妻

河 竹本 妻大妻

教 竹本 妻大妻

三 線

小 竹本 妻大妻

Main body of handwritten text in multiple columns, including names and characters.

竹本 妻大妻

於清本庵... 竹田新... 竹田新... 竹田新...



吳服屋重兵衛

卿戸龜四郎

色艶三味線

中上

竹田新の... 竹田新の... 竹田新の...

都名匠四季の壽

童遊恵方の呂玉

花笠舞臺の調布

奉魁神秘棒

秘曲八挺鉦

うらうら... 市川八九郎... 藤川洋巻松...

うらうら... 大谷野大黒... 仲村恵源三...

うらうら... 竹田三郎... 竹田三郎... 竹田三郎...

千穂萬歳楽付

後者久名の... 後者久名の... 後者久名の...

坂東小重... 坂東小重... 坂東小重...

中村仲市... 中村仲市... 中村仲市...

藤川由三郎... 藤川由三郎... 藤川由三郎...

嵐若之助... 嵐若之助... 嵐若之助...

嵐若之助... 嵐若之助... 嵐若之助...

尾上明三郎... 尾上明三郎... 尾上明三郎...

中村九郎... 中村九郎... 中村九郎...

大谷冠治... 大谷冠治... 大谷冠治...

坂東小重... 坂東小重... 坂東小重...

小川清造... 小川清造... 小川清造...

津坂屋... 津坂屋... 津坂屋...

狂言作者... 狂言作者... 狂言作者...

藤田本治... 藤田本治... 藤田本治...

於清本庵下... 三三三三



す... 油商人廊話 細見

竹田... の... へ

假若之名の... へ

A large grid of handwritten Japanese text, organized into columns and rows. The text appears to be a list or index of names and locations, possibly related to the 'oil merchant' mentioned in the header. The characters are dense and written in a traditional cursive style.

清書院御内書

琴瑟

子期曰... 十三弦

Table with columns for instrument types (e.g., 小鼓, 大鼓), authors (e.g., 山崎, 津), and other details. Includes the title '千鶴圖藏樂可'.



未と八月の八日と替番附



於清壽院  
大芝居替  
在言番附

急須  
楽  
赤  
毛  
屋  
七  
衛  
門  
吉

前誓

小野道風青柳硯

大序

文化十二年三月のい替番附 凡三百六十五帖

大芝居のふるまひ

大芝居のすけ

大芝居のあそび

大芝居のまじり

切  
在  
言  
大  
師  
真  
曆

ひやう  
あす  
ひやう  
あす

正日大建趣向者古章操

第一  
産後  
別紙  
有之

第二  
産後  
別紙  
有之

第三  
産後  
別紙  
有之

産後  
別紙  
有之

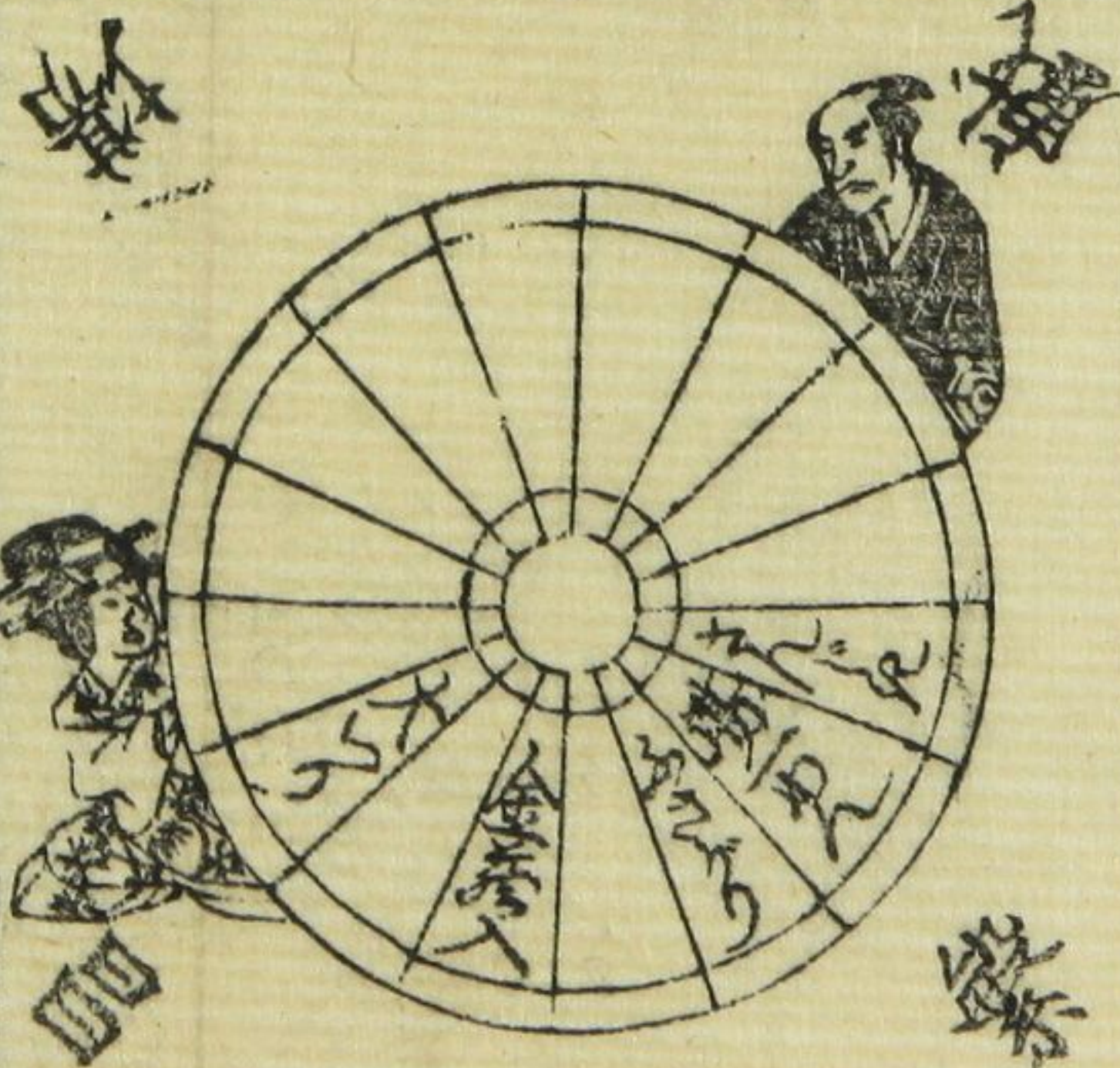

前卷言 小野道風青柳砚

大序の 三般見

<p>一、... 小... 大... 中... 下...</p>	<p>二、... 小... 大... 中... 下...</p>	<p>三、... 小... 大... 中... 下...</p>	<p>四、... 小... 大... 中... 下...</p>	<p>五、... 小... 大... 中... 下...</p>	<p>六、... 小... 大... 中... 下...</p>	<p>七、... 小... 大... 中... 下...</p>	<p>八、... 小... 大... 中... 下...</p>	<p>九、... 小... 大... 中... 下...</p>	<p>十、... 小... 大... 中... 下...</p>
----------------------------------	----------------------------------	----------------------------------	----------------------------------	----------------------------------	----------------------------------	----------------------------------	----------------------------------	----------------------------------	----------------------------------

切任言 大経師昔曆 上中下

<p>一、... 小... 大... 中... 下...</p>	<p>二、... 小... 大... 中... 下...</p>	<p>三、... 小... 大... 中... 下...</p>	<p>四、... 小... 大... 中... 下...</p>	<p>五、... 小... 大... 中... 下...</p>	<p>六、... 小... 大... 中... 下...</p>	<p>七、... 小... 大... 中... 下...</p>	<p>八、... 小... 大... 中... 下...</p>	<p>九、... 小... 大... 中... 下...</p>	<p>十、... 小... 大... 中... 下...</p>
----------------------------------	----------------------------------	----------------------------------	----------------------------------	----------------------------------	----------------------------------	----------------------------------	----------------------------------	----------------------------------	----------------------------------

頭取 御言作者 蘇我

三... 中... 下... 亦...

千... 源... 流...



清書院定稿本九月十六日

大切 景夏 心經大藥仙

仕丁 三善 中山部之助

門 音他 三林 秩秀

友女 小 市川 源之助

仕丁 逸他 市川 熊右衛門

友女 萬 市川 市右衛門

門 螢火 大谷 万九郎

仕丁 市 中 山 高 松

口 又 大 管 杖 秀

三 味 中 村 古 馬

三 津 福 理 竹 中 三 代 美

子 福 万 孫 樂 同

後代 塵林 千代 屋 吉

仕丁 八 席 他 源 草 少 右

仕丁 比 席 秀 仕丁 東 地

仕丁 登 七 平 大 納 玄 味 經

小 形 小 町 仕丁 以 席 他

仕丁 市 他 仕丁 市 他

文 原 康 秀 在 原 業 取

大 友 法 師 大 友 法 師

頭 取

大 谷 萬 九 郎 市 川 市 右 衛 門 市 川 熊 右 衛 門 三 林 秩 秀 中 山 部 之 助 三 津 福 理 竹 中 三 代 美 大 友 法 師 大 友 法 師

二水回山字吉





六須古境内  
大正十年十月二日

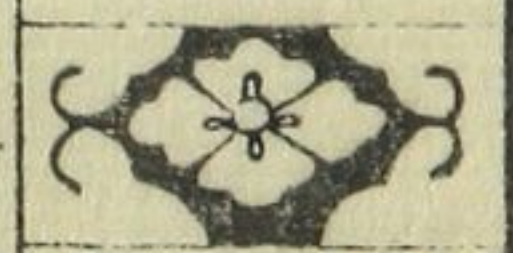

各代  
大夫

和泉屋相模  
豊后氏大夫

蓮菅三番  
豊后氏大夫

三采田又  
吉田三吉

三采田又  
吉田三吉

奥州屋  
三段目

三采田又  
吉田三吉

大序

行幸  
吉田三吉

加治中口  
三采田又

三賢

加治中口  
三采田又

三賢

加治中口  
三采田又

三賢  
三采田又

加治中口  
三采田又

加治中口  
三采田又

三賢  
三采田又

加治中口  
三采田又

三賢

三賢

三采田又

三采田又

三采田又

大正十一年...



大正十一年...

大正十一年...

高野直

高野直

高野直

高野直

高野直

高野直

大正十一年...

大正十一年...

大正十一年...

大正十一年...

大正十一年...

大正十一年...

大正十一年...

大正十一年...

大正十一年...

大正十一年...

大正十一年...

大正十一年...

大正十一年...

大正十一年...

大正十一年...

大正十一年...

大正十一年...

大正十一年...

大正十一年...

大正十一年...

大正十一年...

大正十一年...

大正十一年...

大正十一年...

大正十一年...

大正十一年...

大正十一年...

大正十一年...

大正十一年...

大正十一年...

大正十一年...

大正十一年...

大正十一年...

大正十一年...

大正十一年...

大正十一年...

大正十一年...

大正十一年...





















三月十五日卯の廿四



焚燔

簡林燄杖

時代新法 世祿新法 新法新法

Vertical text on the right side of the main grid, likely a commentary or a specific title.

<p>六角多...</p>	<p>六角多...</p>	<p>六角多...</p>	<p>六角多...</p>	<p>六角多...</p>	<p>六角多...</p>	<p>六角多...</p>	<p>六角多...</p>	<p>六角多...</p>	<p>六角多...</p>	<p>六角多...</p>	<p>六角多...</p>	<p>六角多...</p>	<p>六角多...</p>	<p>六角多...</p>	<p>六角多...</p>
<p>六角多...</p>	<p>六角多...</p>	<p>六角多...</p>	<p>六角多...</p>	<p>六角多...</p>	<p>六角多...</p>	<p>六角多...</p>	<p>六角多...</p>	<p>六角多...</p>	<p>六角多...</p>	<p>六角多...</p>	<p>六角多...</p>	<p>六角多...</p>	<p>六角多...</p>	<p>六角多...</p>	<p>六角多...</p>
<p>六角多...</p>	<p>六角多...</p>	<p>六角多...</p>	<p>六角多...</p>	<p>六角多...</p>	<p>六角多...</p>	<p>六角多...</p>	<p>六角多...</p>	<p>六角多...</p>	<p>六角多...</p>	<p>六角多...</p>	<p>六角多...</p>	<p>六角多...</p>	<p>六角多...</p>	<p>六角多...</p>	<p>六角多...</p>

Large stylized characters, possibly '焚燔'.

Vertical text on the left side of the main grid.

Vertical text on the left side of the main grid.



子月十八日...



奥州北極の...

奥州宇達原 五段續

纏 菊 屋 半 三 七 屋 利 八

又依女やう...

山下秀三郎...

おは清太郎...

八八 八八 八八

命原屋宇達原

阿ぶら...

中由良...

文源安...

中由良...

長...

白...

...

...

子土月二日ヨリ



大御所御下八

切金盛巻扇 吉原細見圖上下

中房おすじ うむろもとの 中のかいち 子代村すけ 扇な丸八 中房おん かよ けいせいの山 けいせいの山 長 三	山下秀徳 山崎平太 さきよ友とら 雲平徳助 雲平徳助 中村徳助 中山徳助 山下徳助 芳沢徳助	今戸智徳 長とら平 耕たらの助 徳助侍右 とら徳助 さか金金 志と徳小 志と徳小 徳山志と	後川八 中川八 中川八 中川八 中川八 中山文七 中山文七 中山文七 徳山文七	子孫萬家 萬家 萬家 萬家 萬家 萬家 萬家 萬家
---	--	---	---	--

子八月十五日ヨリ

大御所御下

毒川 忠兵衛 大御所御下

毒川 忠兵衛 おすじ おん かよ けいせいの山 けいせいの山 長 三	三井栄花 三井栄花 三井栄花 三井栄花 三井栄花 三井栄花 三井栄花 三井栄花	長村老三 長村老三 長村老三 長村老三 長村老三 長村老三 長村老三 長村老三	長村老三 長村老三 長村老三 長村老三 長村老三 長村老三 長村老三 長村老三	長村老三 長村老三 長村老三 長村老三 長村老三 長村老三 長村老三 長村老三
---	--	--	--	--

千種萬家

取

取





子八月月六日...



代々屋相模様  
傳浴屏

小田の知和...  
此合新の地...  
水留の...

八陣守護城  
大層の  
三階目迄

後者...  
三...  
ゆせうたに  
付...  
同...  
横...  
輝...  
人...  
細...

加...  
子...  
千...  
後...  
か...  
切...  
岩...  
水...  
加...

揚子...  
江都...  
山...  
巻...  
二...  
下...

揚子...  
けい...  
新...  
けい...  
や...  
の...  
けい...  
同...  
地...  
あ...

山...  
三...  
か...  
の...  
けい...  
けい...  
自...  
実...

大...  
家の...  
西...  
ワキ...

子...  
頭...  
取...  
風...  
三...  
書...

一、  
二、  
三、  
四、  
五、  
六、  
七、  
八、  
九、  
十、



代  
果  
屋  
本  
都  
傳  
治  
卯

高師直  
稔  
平  
寺  
本  
寺  
本  
寺  
本  
寺  
本  
寺  
本

高師直  
稔  
平  
寺  
本  
寺  
本  
寺  
本  
寺  
本  
寺  
本

初  
言  
散  
語  
其  
扇  
屋  
深  
在  
意  
風  
新  
卷

子  
上  
世  
人  
心  
世  
人  
心



正一ノ廿四日...



名代 座本

都傳治郎

藤言 一谷 渡重 記

Handwritten text in the top right section, including names and dates.

Handwritten text in the middle right section, including names and dates.

Handwritten text in the bottom right section, including names and dates.

三國...

富田 家山 國

五幕

Handwritten text in the top middle section, including names and dates.

Handwritten text in the middle middle section, including names and dates.

Handwritten text in the bottom middle section, including names and dates.

Handwritten text in the top left section, including names and dates.

Handwritten text in the middle left section, including names and dates.

Handwritten text in the bottom left section, including names and dates.

子翁四月六日より大須賀村の内に下河原村を境として進  
 未幾池田村に到着す。池田村に到着し、池田村に到着す。



天正十年  
 六月初五日  
 同日十二月まで  
**繪本大伽藍三段**

**大風流七段柳**

中村榮枝

長長長  
 ささ  
 ささ  
 ささ  
 ささ  
 ささ  
 ささ

長長長  
 ささ  
 ささ  
 ささ  
 ささ  
 ささ

長長長  
 ささ  
 ささ  
 ささ  
 ささ  
 ささ

長長長  
 ささ  
 ささ  
 ささ  
 ささ  
 ささ

頭取

尾取

子翁...  
 長福目

尾取...





文化十四  
五月十四日...  
...

内子...  
...



# 御利生 歌討浦朝霧八

# 山ノ内

那智山 御利生 歌討浦 朝霧八

了本肉 縁  
...

網子...  
...

丑二月十二日



大納言

大納言

歌人の初平

行年

上下

大納言

在系

大納言

下女

大納言

下女

大納言

大納言

大納言

大納言

大納言

大納言

大納言

大納言

大納言

大納言

大納言

大納言

大納言

大納言

大納言

大納言

大納言

丑二月十二日



大納言

大納言

大納言

大納言

大納言

大納言

大納言

大納言

大納言

大納言

大納言

大納言

大納言

大納言

大納言

大納言

大納言

大納言

大納言

大納言

大納言

大納言

大納言

大納言

大納言

大納言

大納言

大納言

大納言

大納言

大納言

大納言

大納言

大納言

大納言

八代下五九

清本流芝麻子九月只百より



清本流 芝麻子  
大探  
役割表附

袋袋屋長吉  
長吉長吉  
長吉長吉

時代 世話 秋の風物 大探  
世話

六波羅の辰  
竹本入  
竹本入  
竹本入  
竹本入  
竹本入  
竹本入  
竹本入  
竹本入  
竹本入

か梅の  
水とりの  
下人  
志人  
よ色  
あけ  
ふら  
志賀  
志賀

清水のえ  
竹本入  
竹本入  
竹本入  
竹本入  
竹本入  
竹本入  
竹本入  
竹本入  
竹本入

志賀  
志賀  
志賀  
志賀  
志賀  
志賀  
志賀  
志賀  
志賀  
志賀

詮系のは  
竹本入  
竹本入  
竹本入  
竹本入  
竹本入  
竹本入  
竹本入  
竹本入  
竹本入

志賀  
志賀  
志賀  
志賀  
志賀  
志賀  
志賀  
志賀  
志賀  
志賀

三湯の辰  
竹本入  
竹本入  
竹本入  
竹本入  
竹本入  
竹本入  
竹本入  
竹本入  
竹本入

志賀  
志賀  
志賀  
志賀  
志賀  
志賀  
志賀  
志賀  
志賀  
志賀

長あつ  
竹本入  
竹本入  
竹本入  
竹本入  
竹本入  
竹本入  
竹本入  
竹本入  
竹本入

志賀  
志賀  
志賀  
志賀  
志賀  
志賀  
志賀  
志賀  
志賀  
志賀

六南堂の辰  
竹本入  
竹本入  
竹本入  
竹本入  
竹本入  
竹本入  
竹本入  
竹本入  
竹本入

志賀  
志賀  
志賀  
志賀  
志賀  
志賀  
志賀  
志賀  
志賀  
志賀

道行の辰  
竹本入  
竹本入  
竹本入  
竹本入  
竹本入  
竹本入  
竹本入  
竹本入  
竹本入

志賀  
志賀  
志賀  
志賀  
志賀  
志賀  
志賀  
志賀  
志賀  
志賀

三味線  
竹本入  
竹本入  
竹本入  
竹本入  
竹本入  
竹本入  
竹本入  
竹本入  
竹本入

志賀  
志賀  
志賀  
志賀  
志賀  
志賀  
志賀  
志賀  
志賀  
志賀

三味線  
竹本入  
竹本入  
竹本入  
竹本入  
竹本入  
竹本入  
竹本入  
竹本入  
竹本入

志賀  
志賀  
志賀  
志賀  
志賀  
志賀  
志賀  
志賀  
志賀  
志賀

三味線  
竹本入  
竹本入  
竹本入  
竹本入  
竹本入  
竹本入  
竹本入  
竹本入  
竹本入

志賀  
志賀  
志賀  
志賀  
志賀  
志賀  
志賀  
志賀  
志賀  
志賀

三味線  
竹本入  
竹本入  
竹本入  
竹本入  
竹本入  
竹本入  
竹本入  
竹本入  
竹本入

志賀  
志賀  
志賀  
志賀  
志賀  
志賀  
志賀  
志賀  
志賀  
志賀

三味線  
竹本入  
竹本入  
竹本入  
竹本入  
竹本入  
竹本入  
竹本入  
竹本入  
竹本入

志賀  
志賀  
志賀  
志賀  
志賀  
志賀  
志賀  
志賀  
志賀  
志賀

三味線  
竹本入  
竹本入  
竹本入  
竹本入  
竹本入  
竹本入  
竹本入  
竹本入  
竹本入

志賀  
志賀  
志賀  
志賀  
志賀  
志賀  
志賀  
志賀  
志賀  
志賀

三味線  
竹本入  
竹本入  
竹本入  
竹本入  
竹本入  
竹本入  
竹本入  
竹本入  
竹本入

志賀  
志賀  
志賀  
志賀  
志賀  
志賀  
志賀  
志賀  
志賀  
志賀

奉天十月二十八日



日蓮聖人御法海 續二卷

大序

三國書

清極書

古事の記

北條家の記

新編の記

和名

所出

御書

御書

三味線

三味線

千鶴萬歳集

竹中...

竹中...

竹中...

竹中...

竹中...

竹中...

竹中...

竹中...

竹中...

竹中...

竹中...

竹中...

竹中...

清極院

奉天...

續二卷

Main body of handwritten text in columns, including names and titles.





龍馬院新撰の...

# 一の谷敷東記

大席目と  
三段目と

伐一技

名代

座本

伊勢音頭

尾上大吉

琴葉菊太夫

山村喜吉

尾上由雲

琴葉菊太夫

山村喜吉

中村市

澤村伊勢

中村市

山崎

山崎

千秋萬歳樂

口吉祥日

竹本太夫

竹本露太夫

竹澤龜吉

富士田庄吉

木根谷庄五郎

小川徳三郎

和田東市

和山鬼治

取中山龜藏

大南河内後月廿五日



大藏

大藏

大藏

錦馬山守  
城守の所陳  
百八の所  
二世の所

大藏

大藏

守りて其の  
山片の七  
二の所  
三の所  
四の所  
五の所  
六の所  
七の所  
八の所  
九の所  
十の所  
十一の所  
十二の所  
十三の所  
十四の所  
十五の所  
十六の所  
十七の所  
十八の所  
十九の所  
二十の所  
二十一の所  
二十二の所  
二十三の所  
二十四の所  
二十五の所  
二十六の所  
二十七の所  
二十八の所  
二十九の所  
三十の所  
三十一の所  
三十二の所  
三十三の所  
三十四の所  
三十五の所  
三十六の所  
三十七の所  
三十八の所  
三十九の所  
四十の所  
四十一の所  
四十二の所  
四十三の所  
四十四の所  
四十五の所  
四十六の所  
四十七の所  
四十八の所  
四十九の所  
五十の所  
五十一の所  
五十二の所  
五十三の所  
五十四の所  
五十五の所  
五十六の所  
五十七の所  
五十八の所  
五十九の所  
六十の所  
六十一の所  
六十二の所  
六十三の所  
六十四の所  
六十五の所  
六十六の所  
六十七の所  
六十八の所  
六十九の所  
七十の所  
七十一の所  
七十二の所  
七十三の所  
七十四の所  
七十五の所  
七十六の所  
七十七の所  
七十八の所  
七十九の所  
八十の所  
八十一の所  
八十二の所  
八十三の所  
八十四の所  
八十五の所  
八十六の所  
八十七の所  
八十八の所  
八十九の所  
九十の所  
九十一の所  
九十二の所  
九十三の所  
九十四の所  
九十五の所  
九十六の所  
九十七の所  
九十八の所  
九十九の所  
百の所

大藏

大藏

大藏

守りて其の  
山片の七  
二の所  
三の所  
四の所  
五の所  
六の所  
七の所  
八の所  
九の所  
十の所  
十一の所  
十二の所  
十三の所  
十四の所  
十五の所  
十六の所  
十七の所  
十八の所  
十九の所  
二十の所  
二十一の所  
二十二の所  
二十三の所  
二十四の所  
二十五の所  
二十六の所  
二十七の所  
二十八の所  
二十九の所  
三十の所  
三十一の所  
三十二の所  
三十三の所  
三十四の所  
三十五の所  
三十六の所  
三十七の所  
三十八の所  
三十九の所  
四十の所  
四十一の所  
四十二の所  
四十三の所  
四十四の所  
四十五の所  
四十六の所  
四十七の所  
四十八の所  
四十九の所  
五十の所  
五十一の所  
五十二の所  
五十三の所  
五十四の所  
五十五の所  
五十六の所  
五十七の所  
五十八の所  
五十九の所  
六十の所  
六十一の所  
六十二の所  
六十三の所  
六十四の所  
六十五の所  
六十六の所  
六十七の所  
六十八の所  
六十九の所  
七十の所  
七十一の所  
七十二の所  
七十三の所  
七十四の所  
七十五の所  
七十六の所  
七十七の所  
七十八の所  
七十九の所  
八十の所  
八十一の所  
八十二の所  
八十三の所  
八十四の所  
八十五の所  
八十六の所  
八十七の所  
八十八の所  
八十九の所  
九十の所  
九十一の所  
九十二の所  
九十三の所  
九十四の所  
九十五の所  
九十六の所  
九十七の所  
九十八の所  
九十九の所  
百の所

大藏

大藏

大藏

大藏

大酒神...の旨の...



大酒神...大酒神...大酒神...

今中傳也...大酒神...大酒神...大酒神...

大酒神...大酒神...大酒神...大酒神...











文部省

丑十月十日ヨリ若宮様之指



箱根雲霧集此詩十幕

く水邊の辰竹幸琴を夫

葉の露は竹幸布衣を夫

釣舟の影は竹幸角を夫

甘き蜜の辰竹幸布衣を夫

流のえん竹幸琴を夫

奥州安達原

三の如 冬河橋喜

三味線 喜はは手根衣

三味線 喜はは手根衣

千巻の万葉集可

Handwritten notes and commentary in small characters, including the title '奥州安達原' and various annotations.

奥州安達原 切



