

柴田是真寫生帳

特別

子12

3665



f12

3665

< 2001-293 >

弘化丁未正月十六日觀世能終會

千歲

貞三



同箱
鉄之丞

杉形



右眉



鉄之丞
公箱

三番叟
面箱持
千歳

鷲健次郎
里村善五郎
日吉定之丞



白

紫

藤

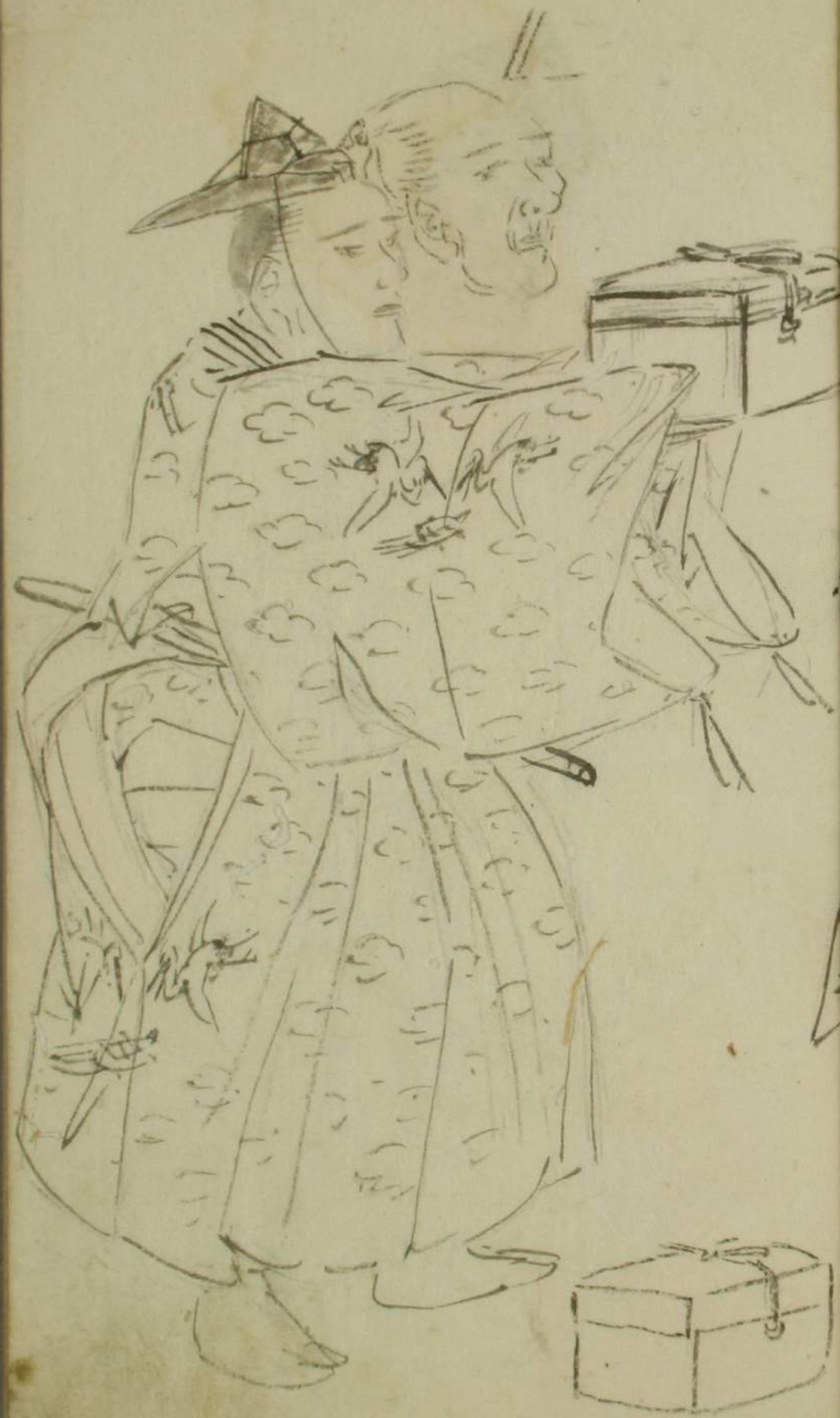





双
様

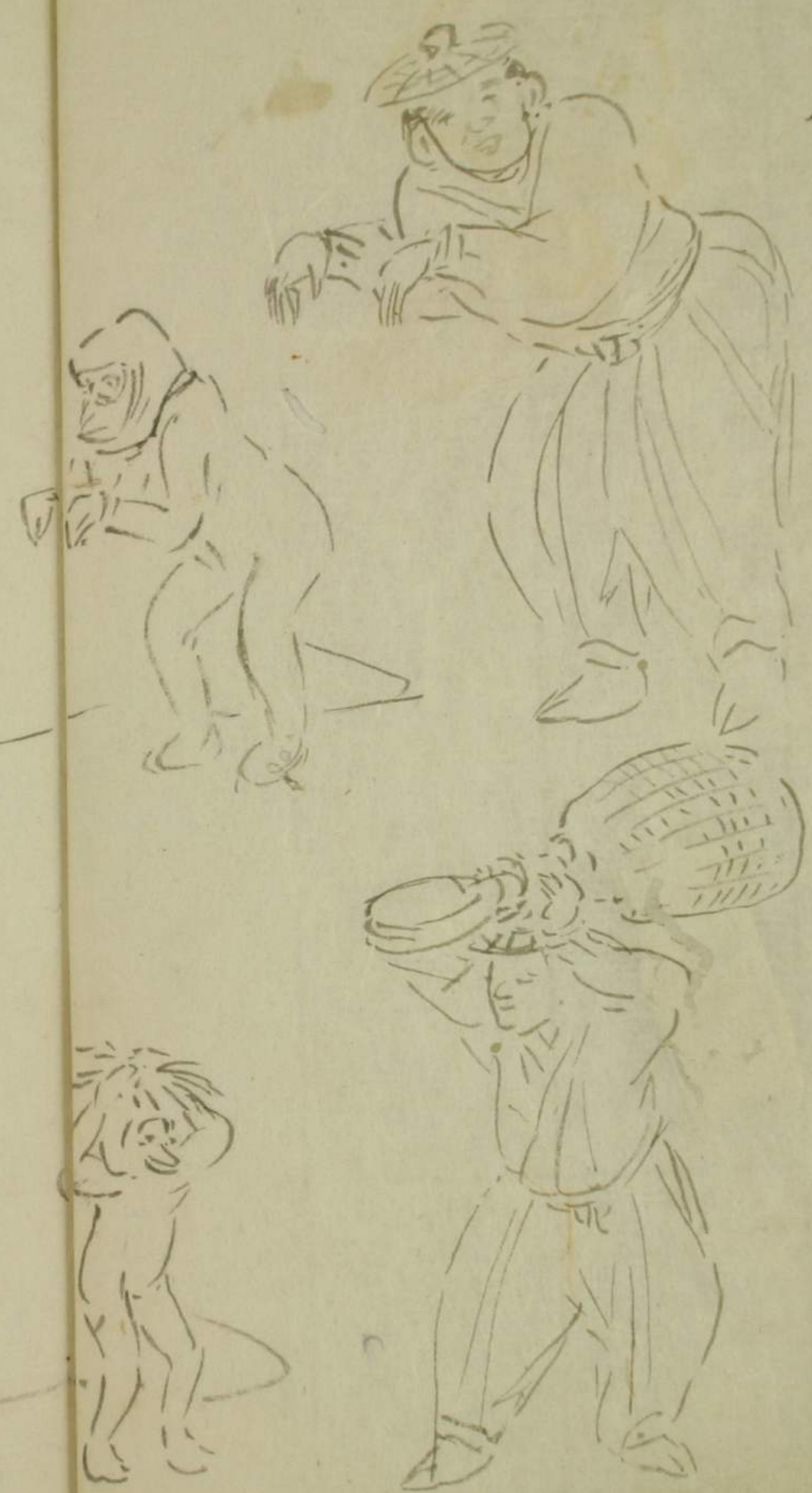

山
子





カ



ハニカ
カ
リ



何
者

ス
モ
ト

ハ
ニ
カ
リ

カ
リ

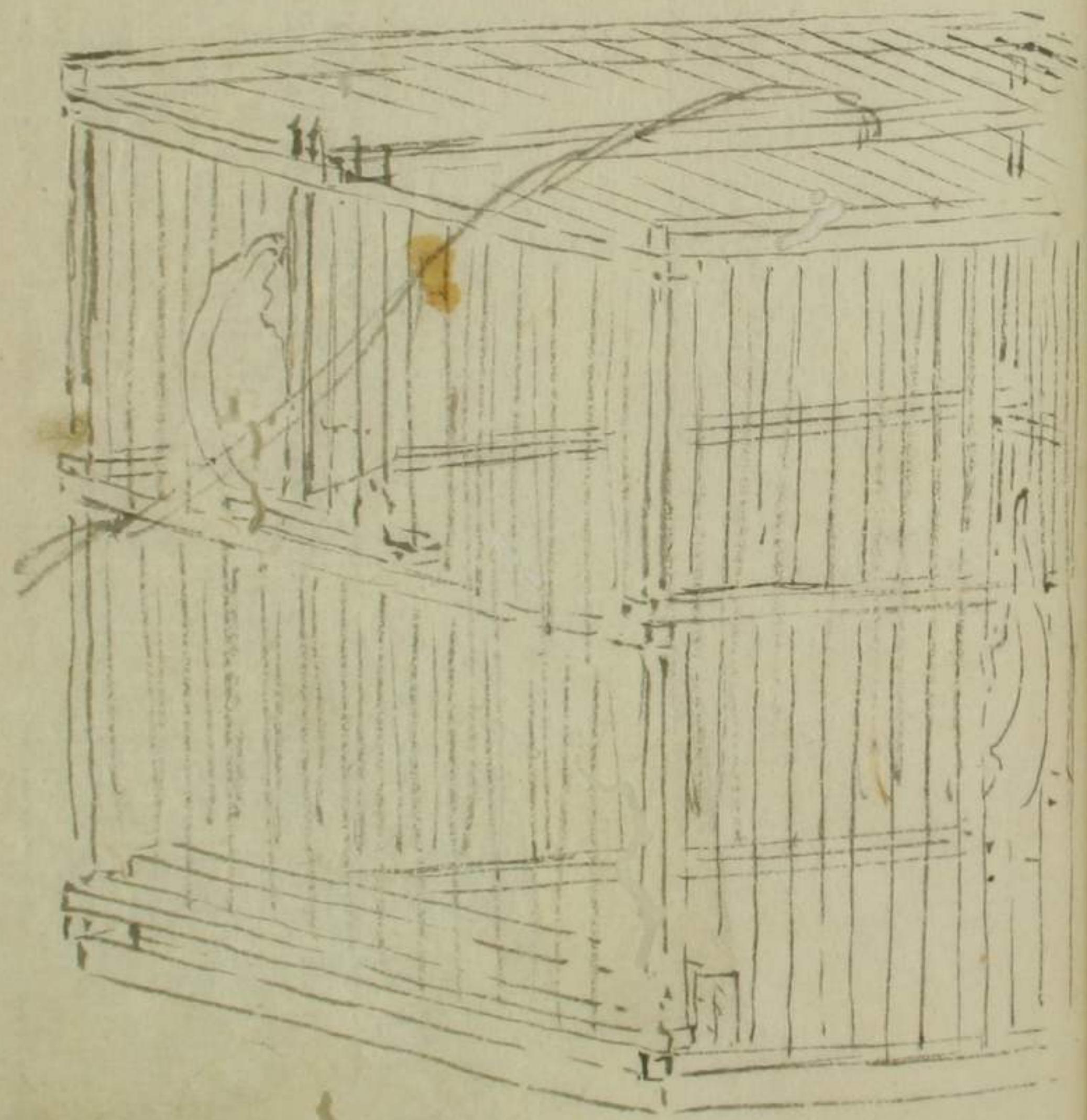

申
六月十八日
辰八懷
孫所
佐宅
生

木
木

右

一

浅草寺天人

美信子



右

二



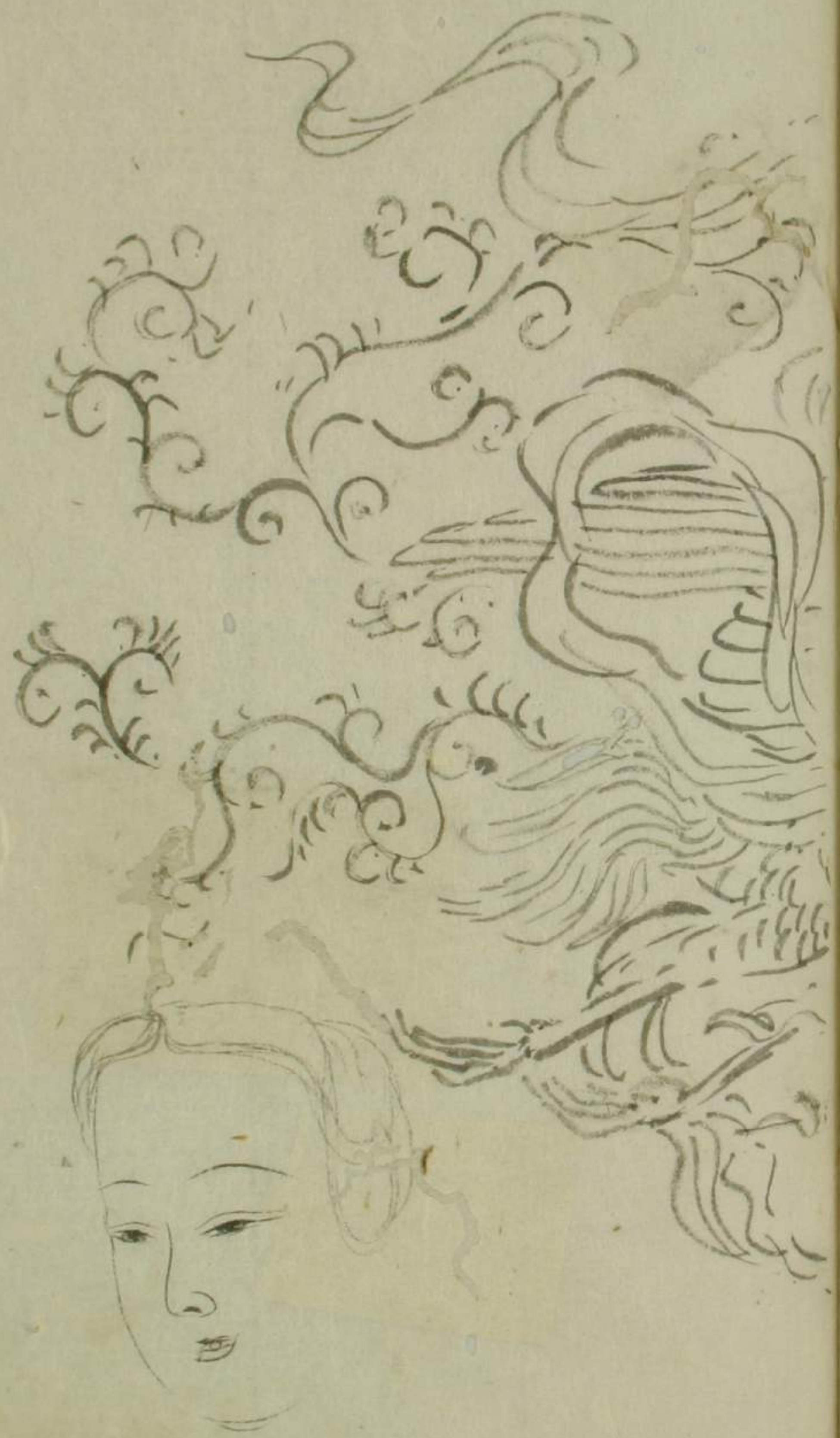

Page 11

11

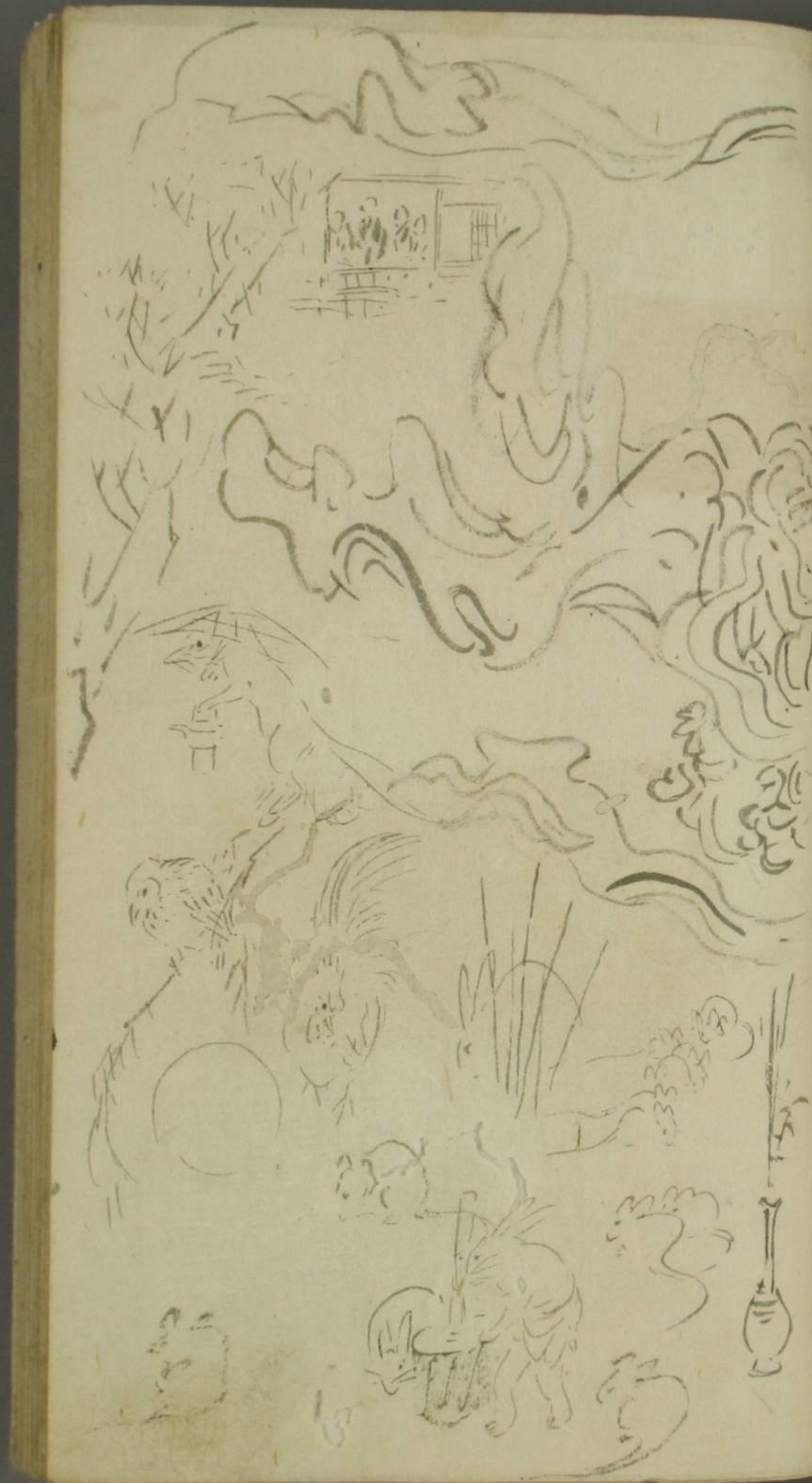

五
一



其
四

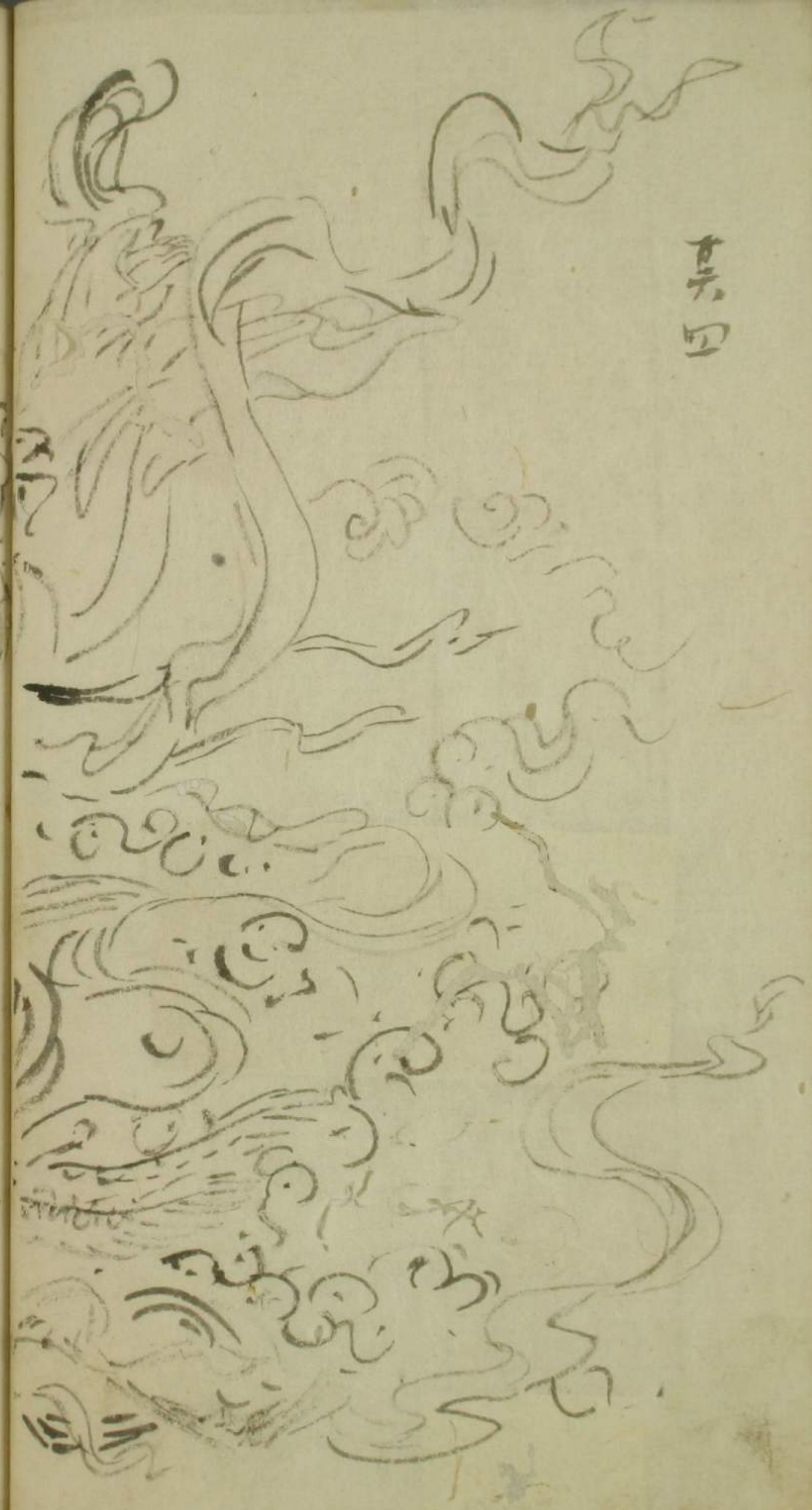



七二

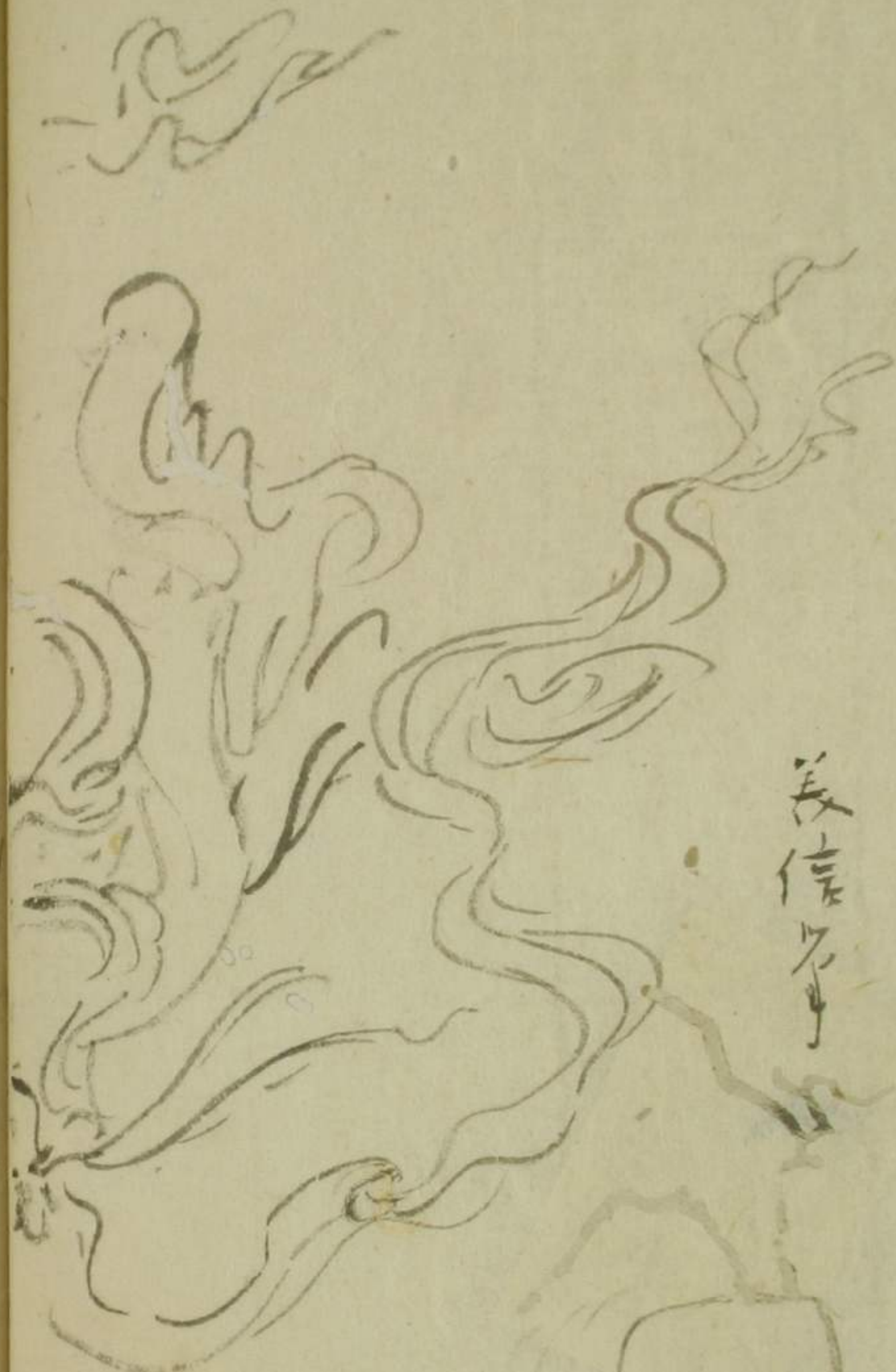

浅草寺天女

美信子

淺草寺額面
高山高岩圖



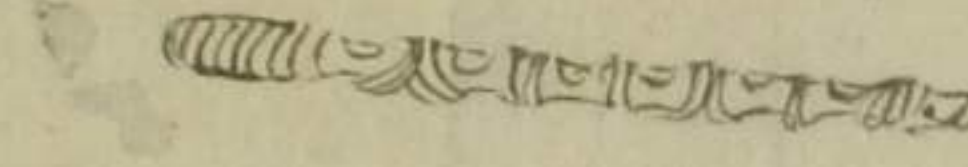
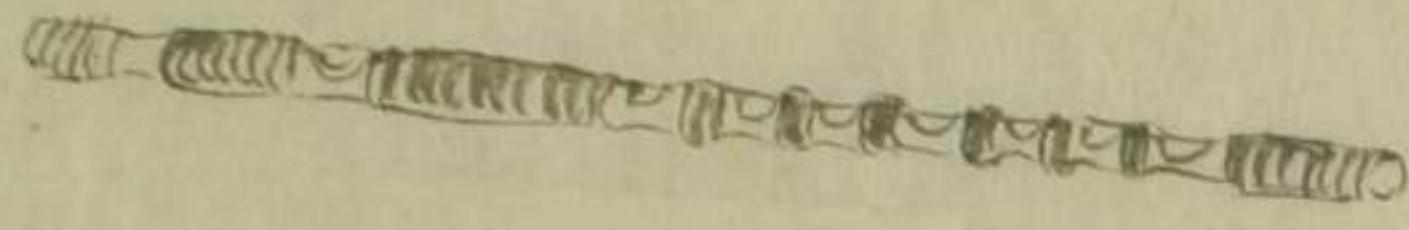
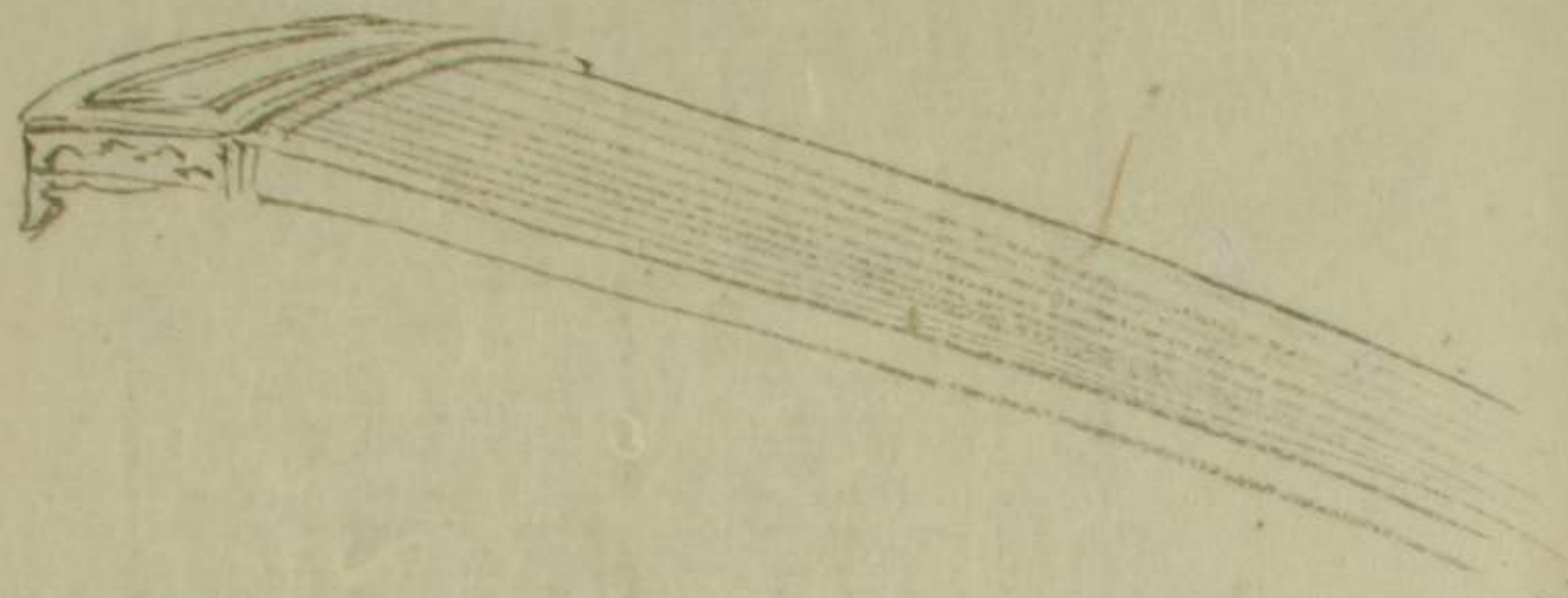

宋高克明
南曲老个图

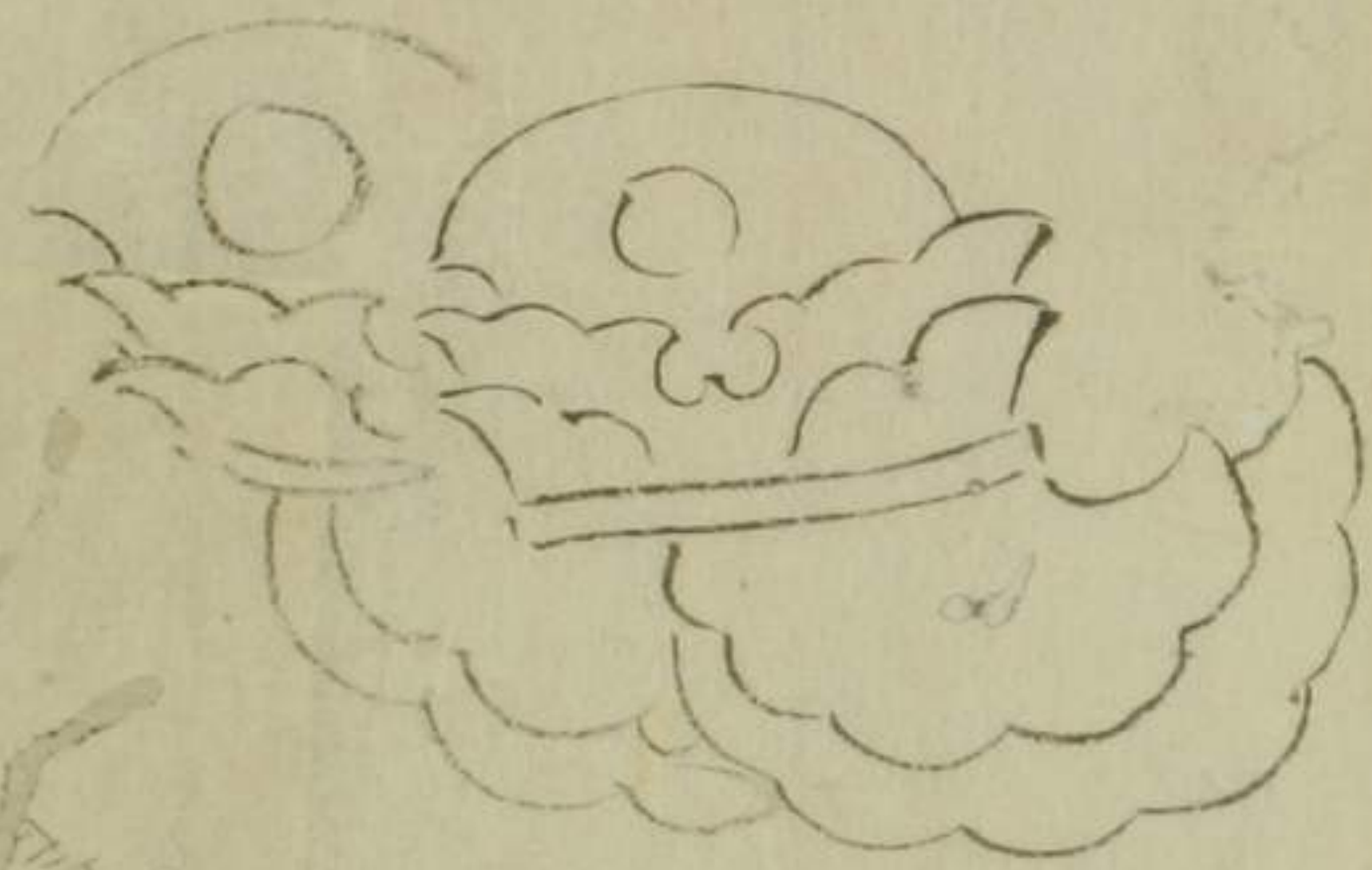

樂器

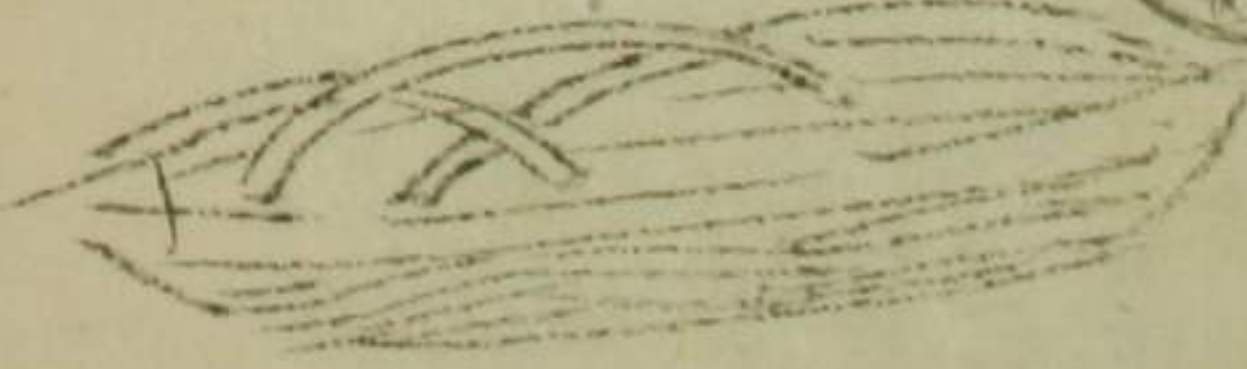
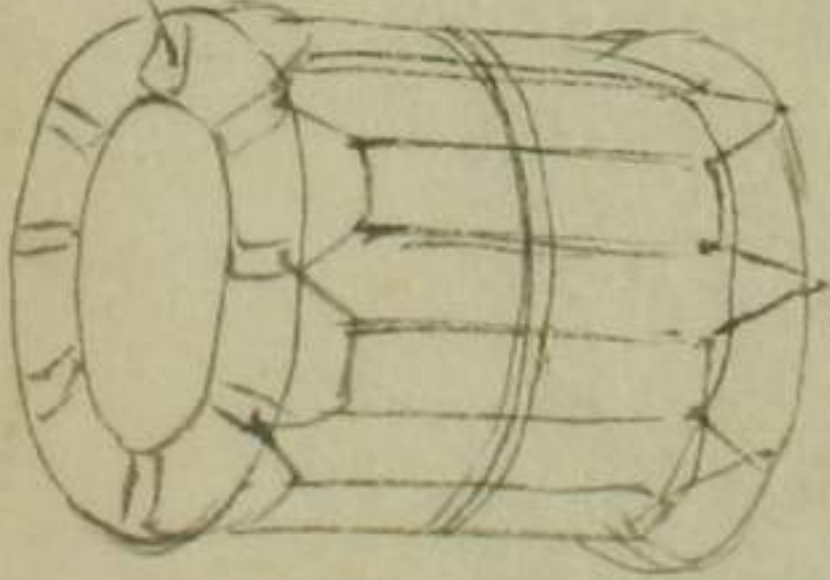
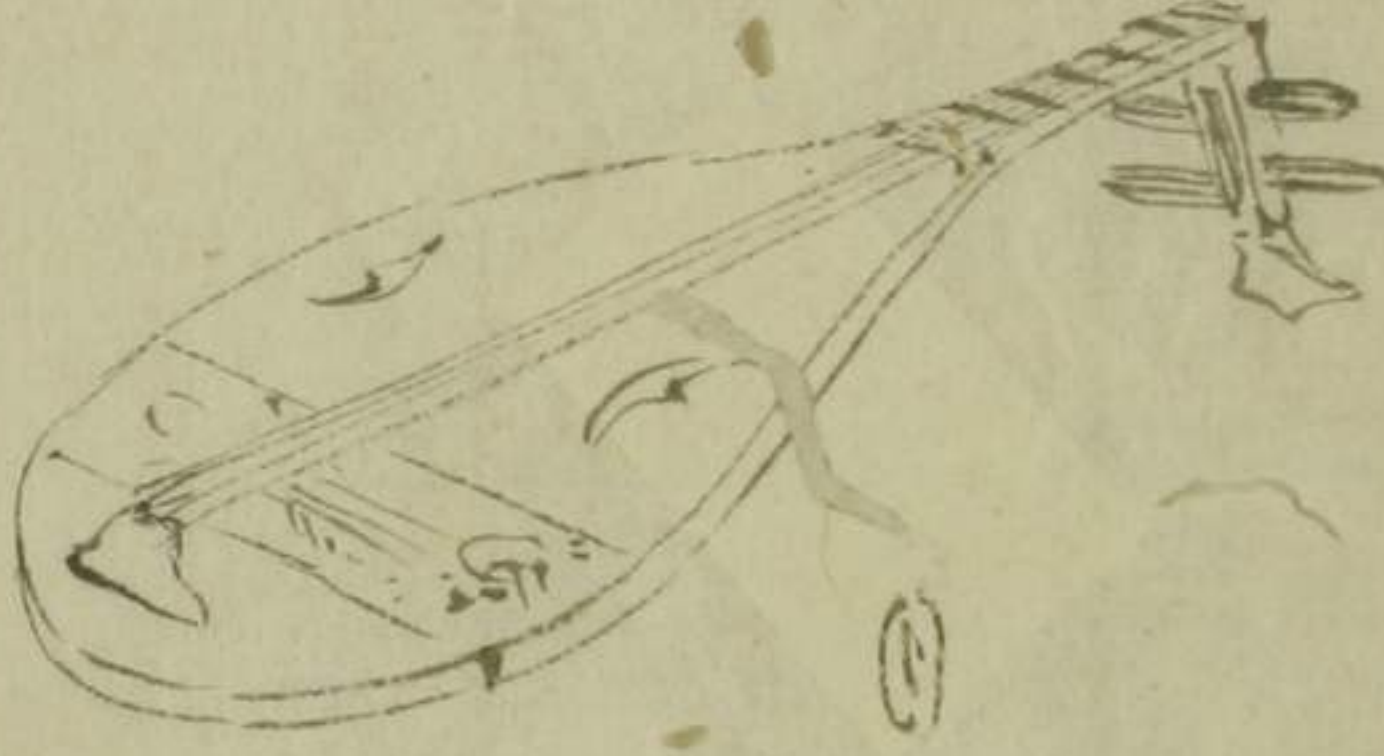
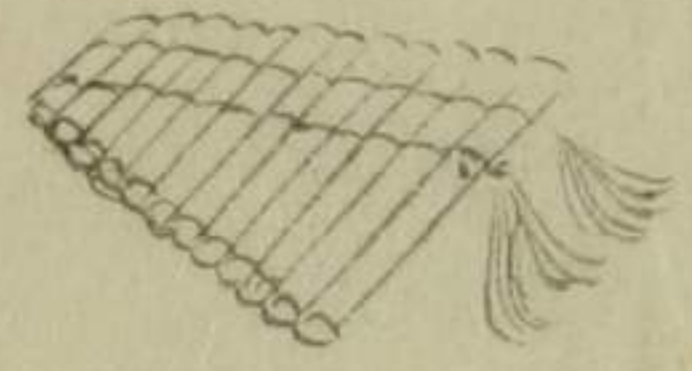
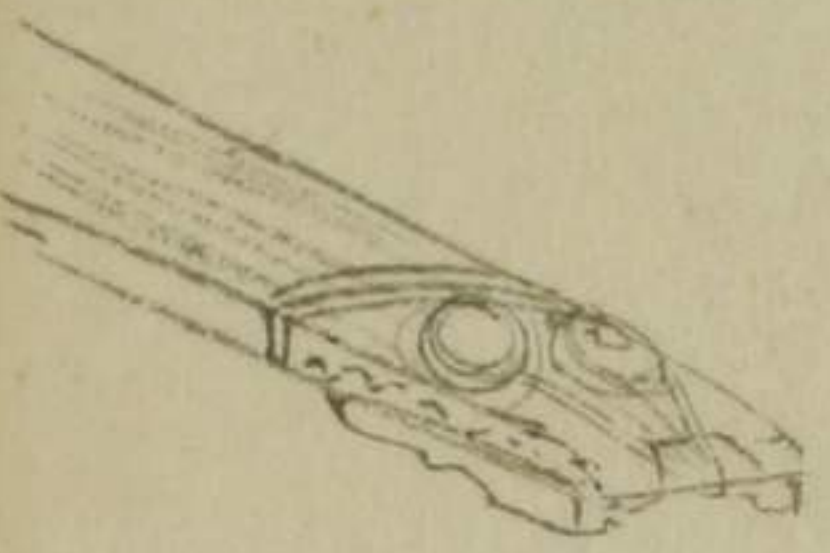





大雅堂畫屏風一扇

秋田家所藏

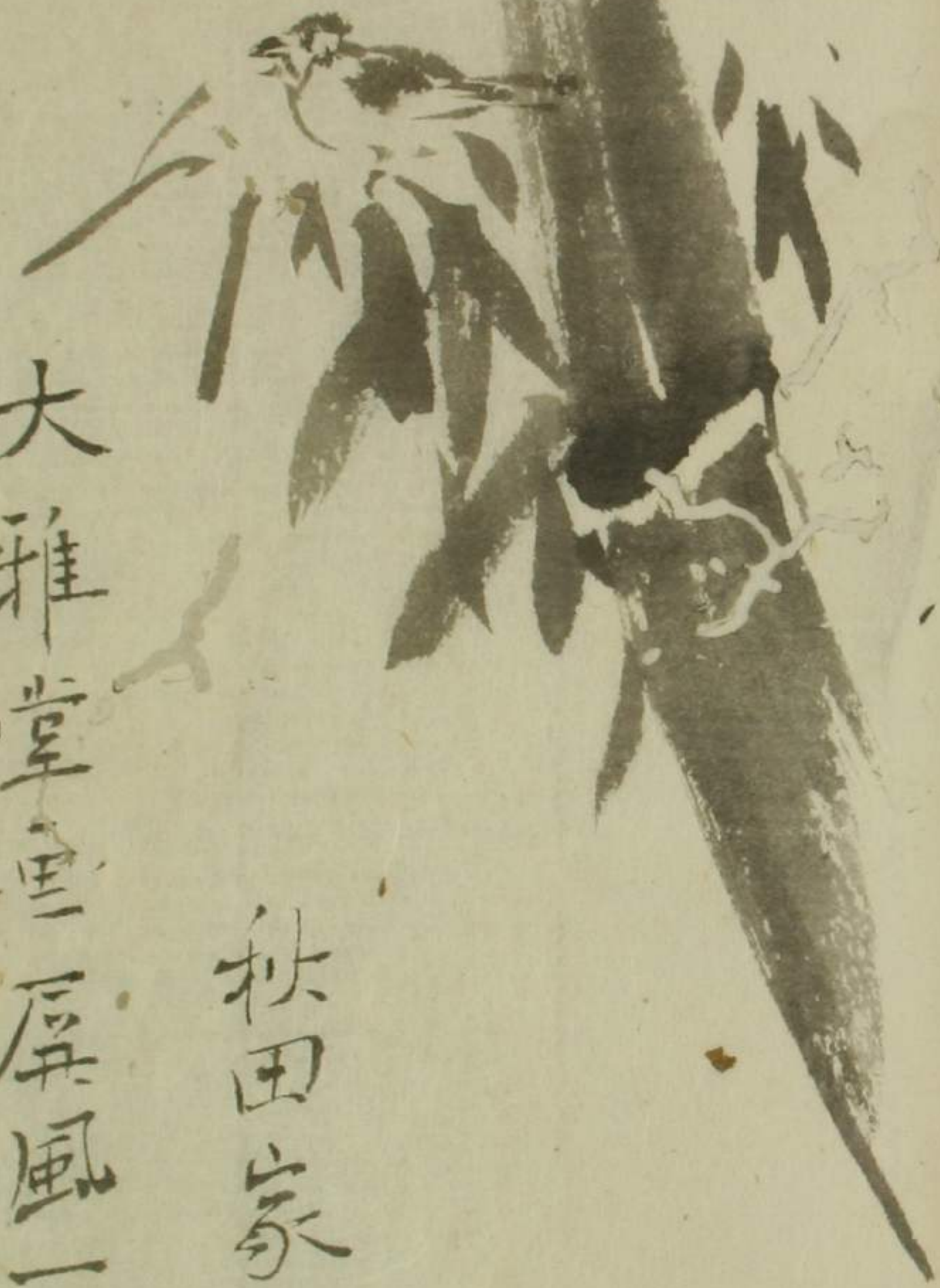









左

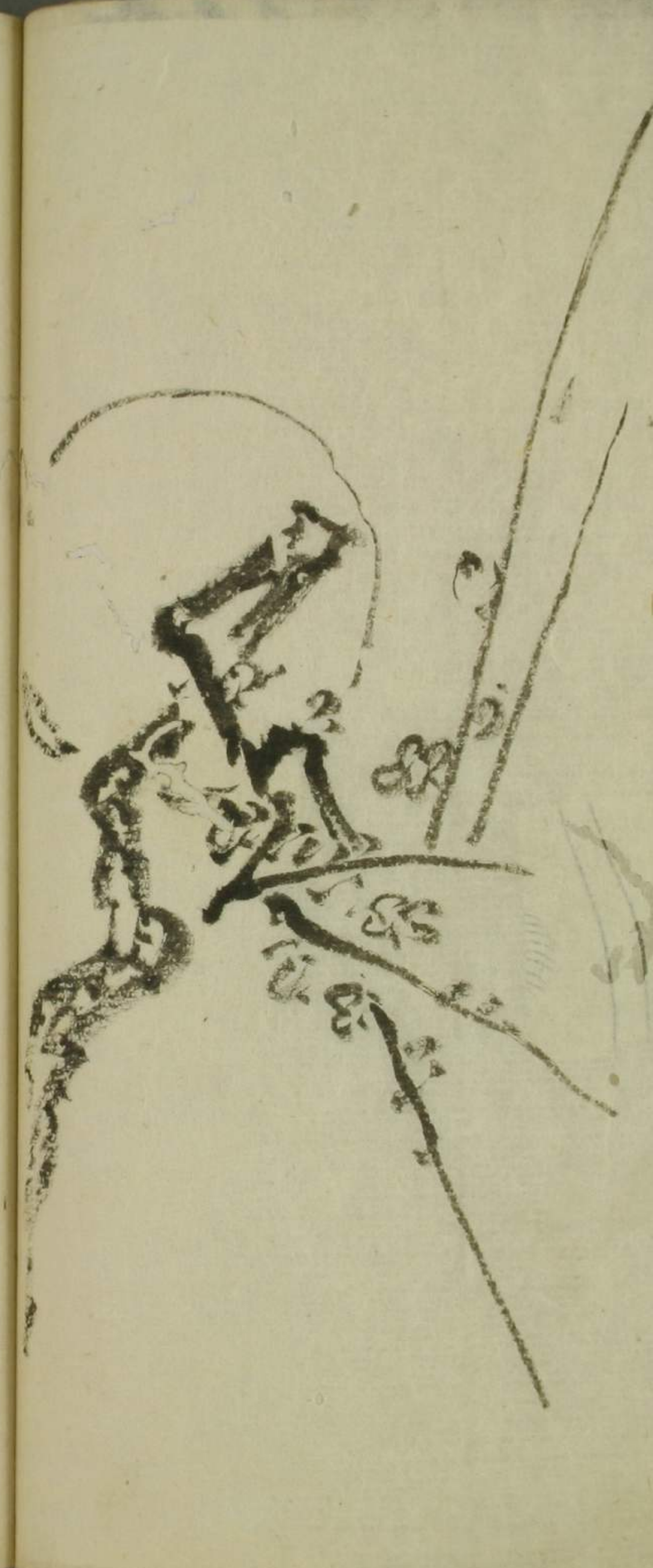

六

雪舟
秋田氏所藏



167



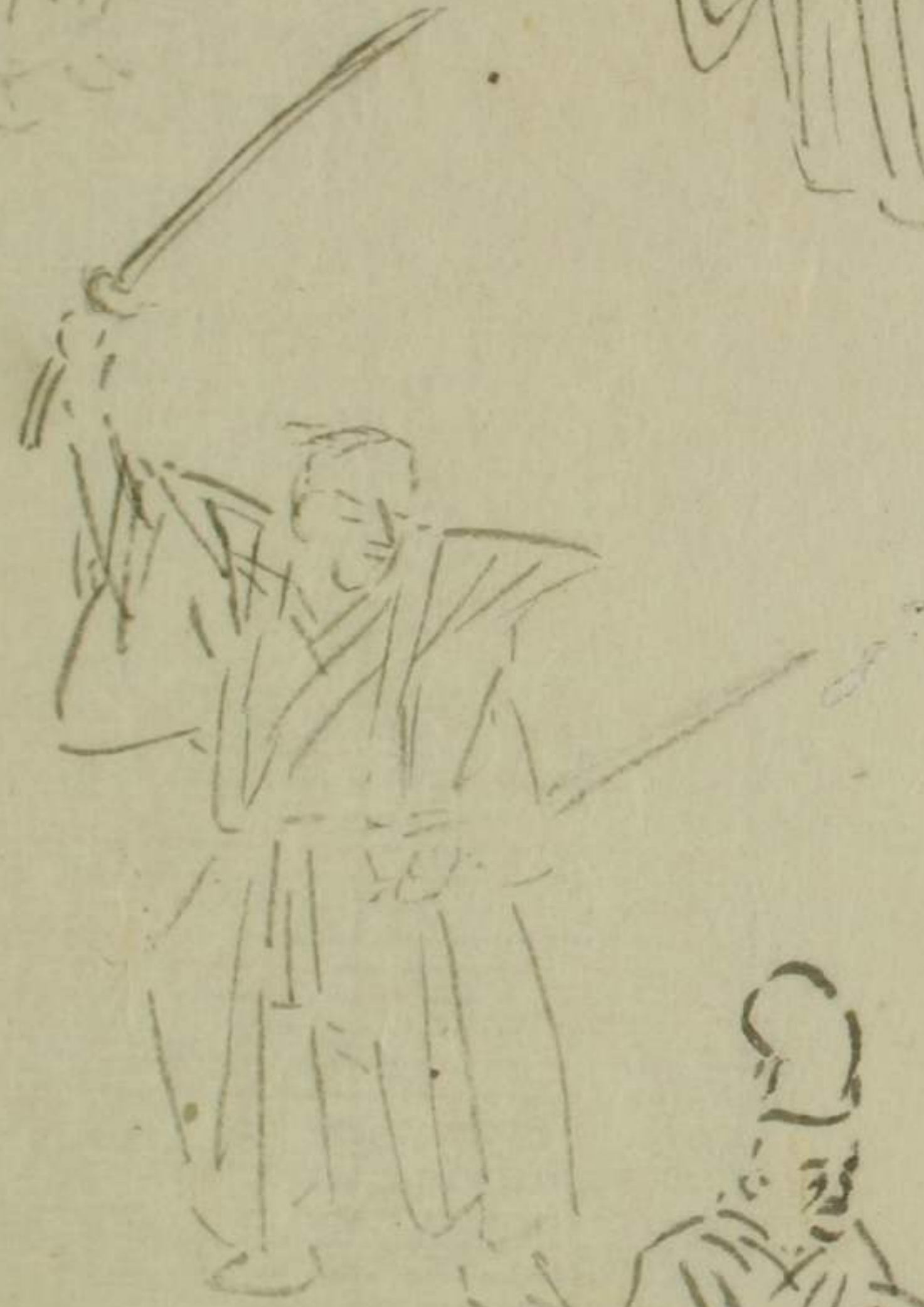

三人 大石 権五郎 松平 定之助

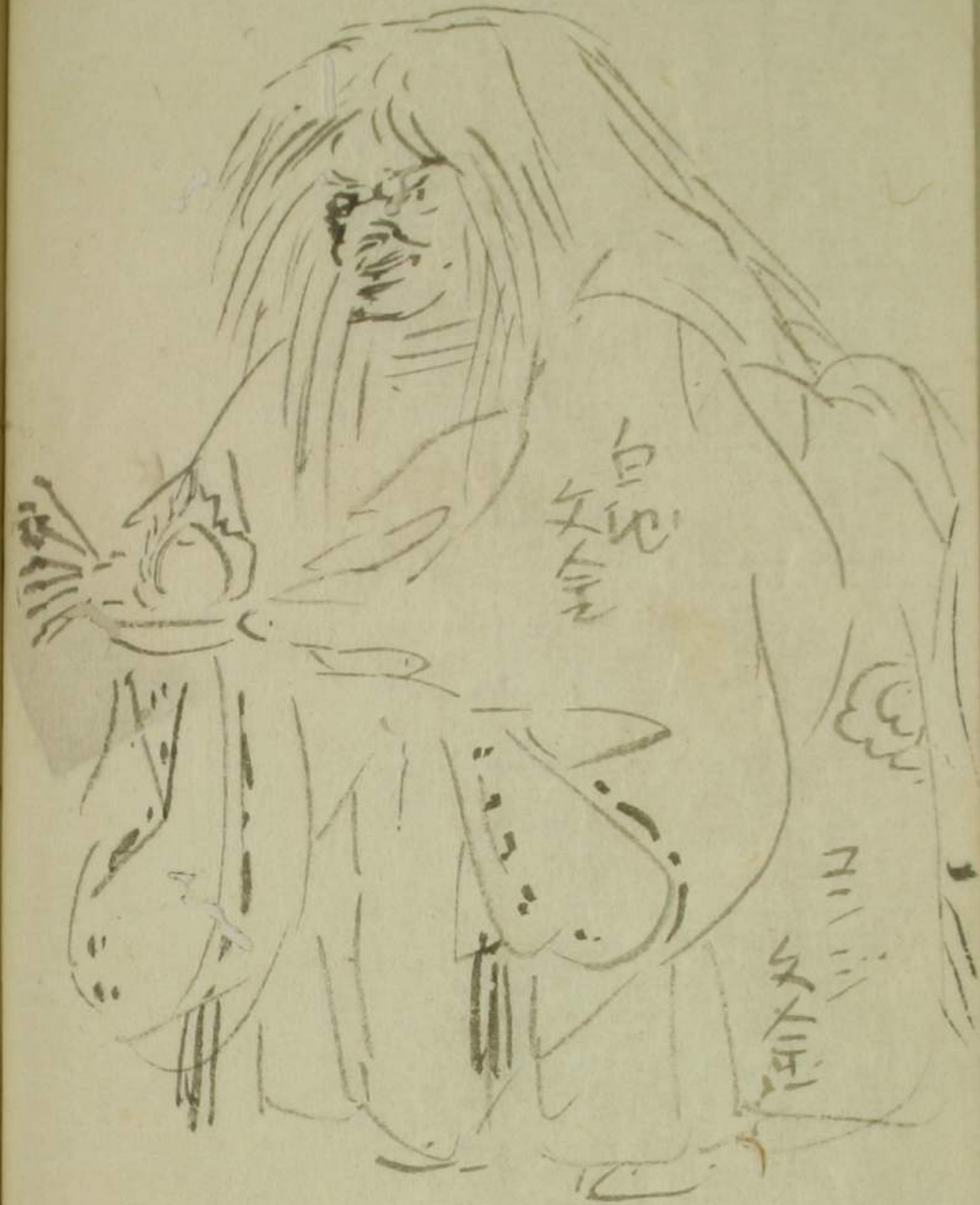

白地 文全

三三 文全



松平 定之助 権五郎



経
改
三
十
ト





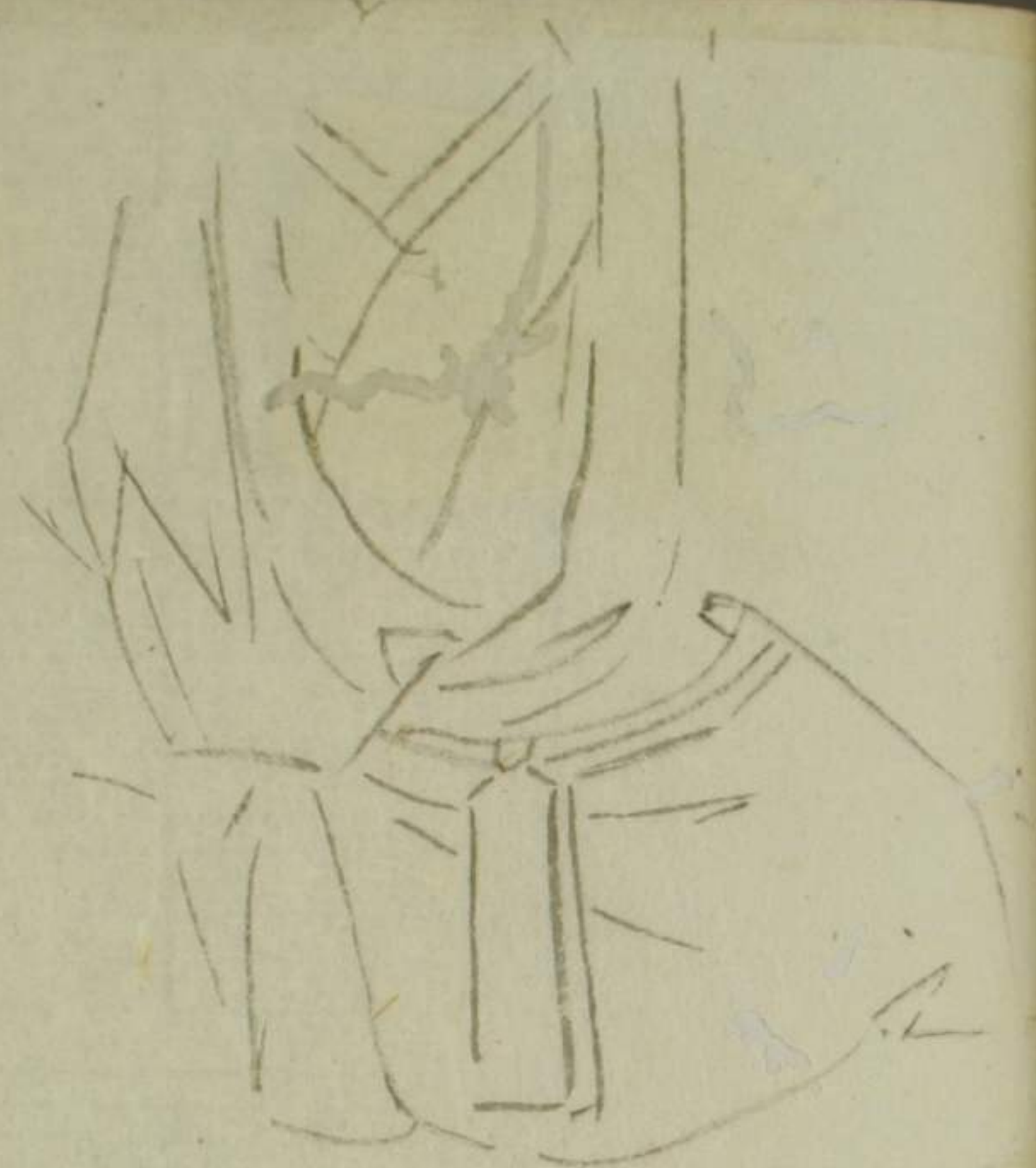

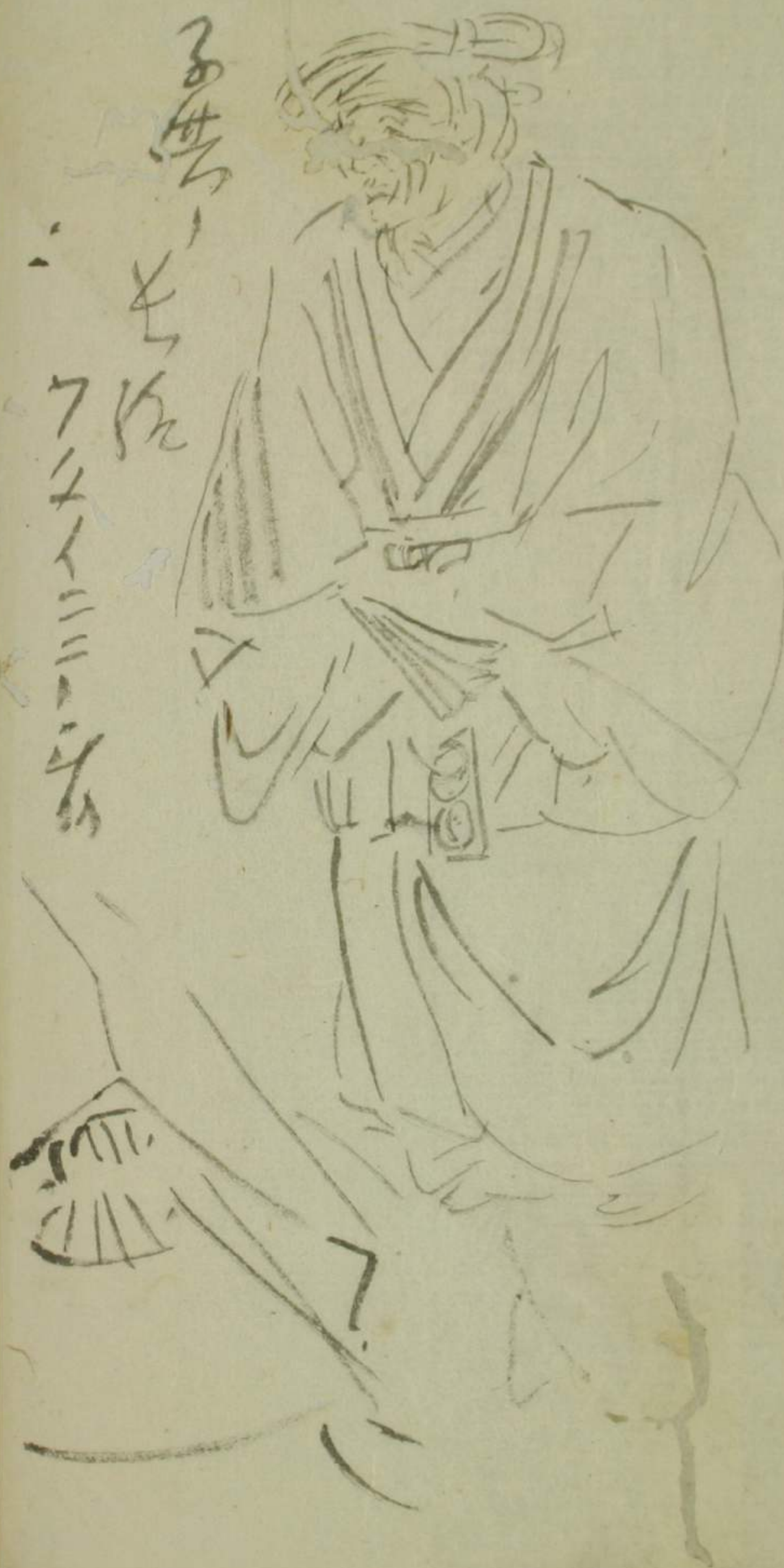
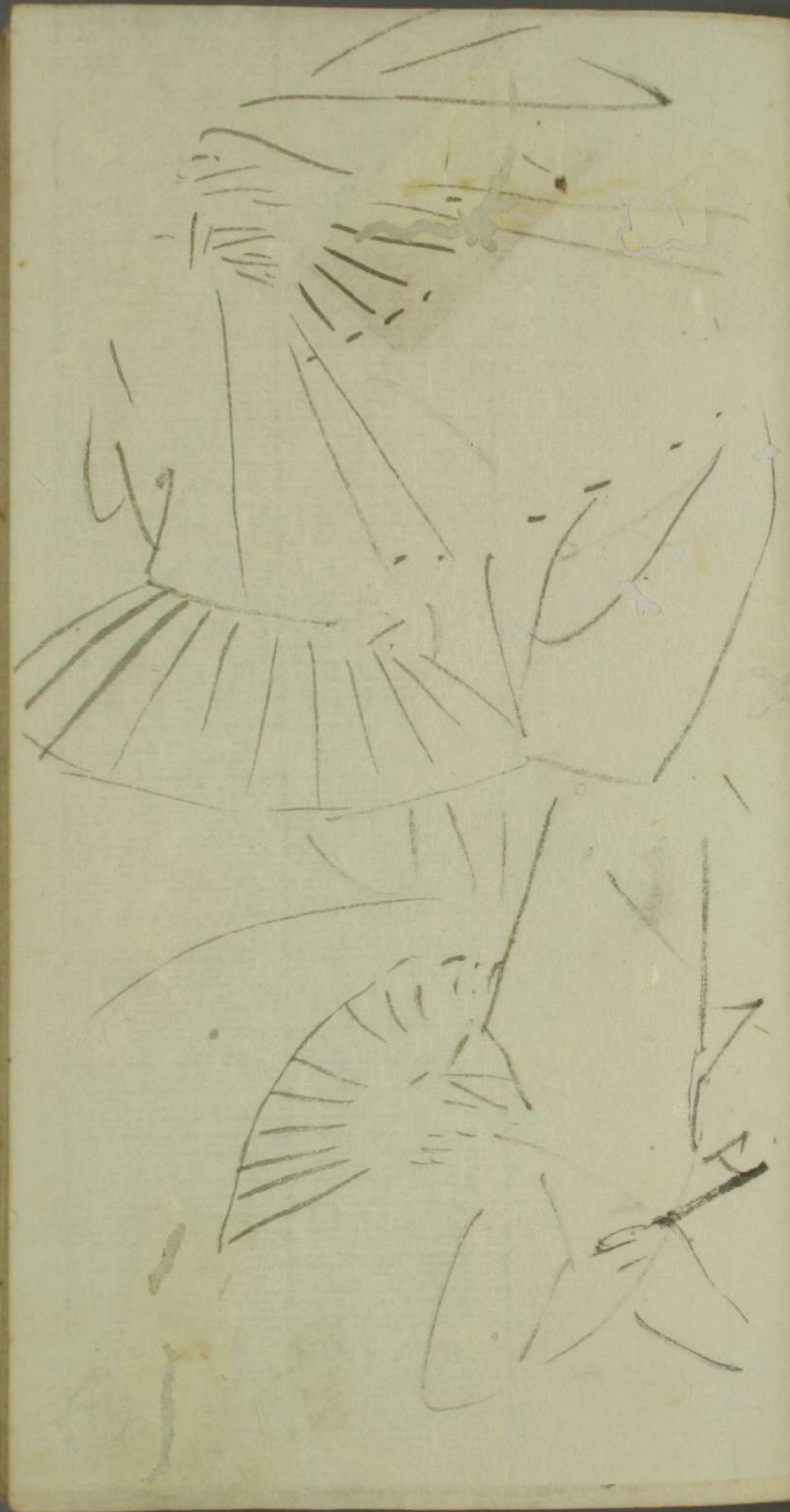

子
女
七
人
三
三



西
白虎
精
朱雀
此
在
奇



同
カ
タ
リ

能
一
政

三
三
三
三
三
三
三
三



子

櫻

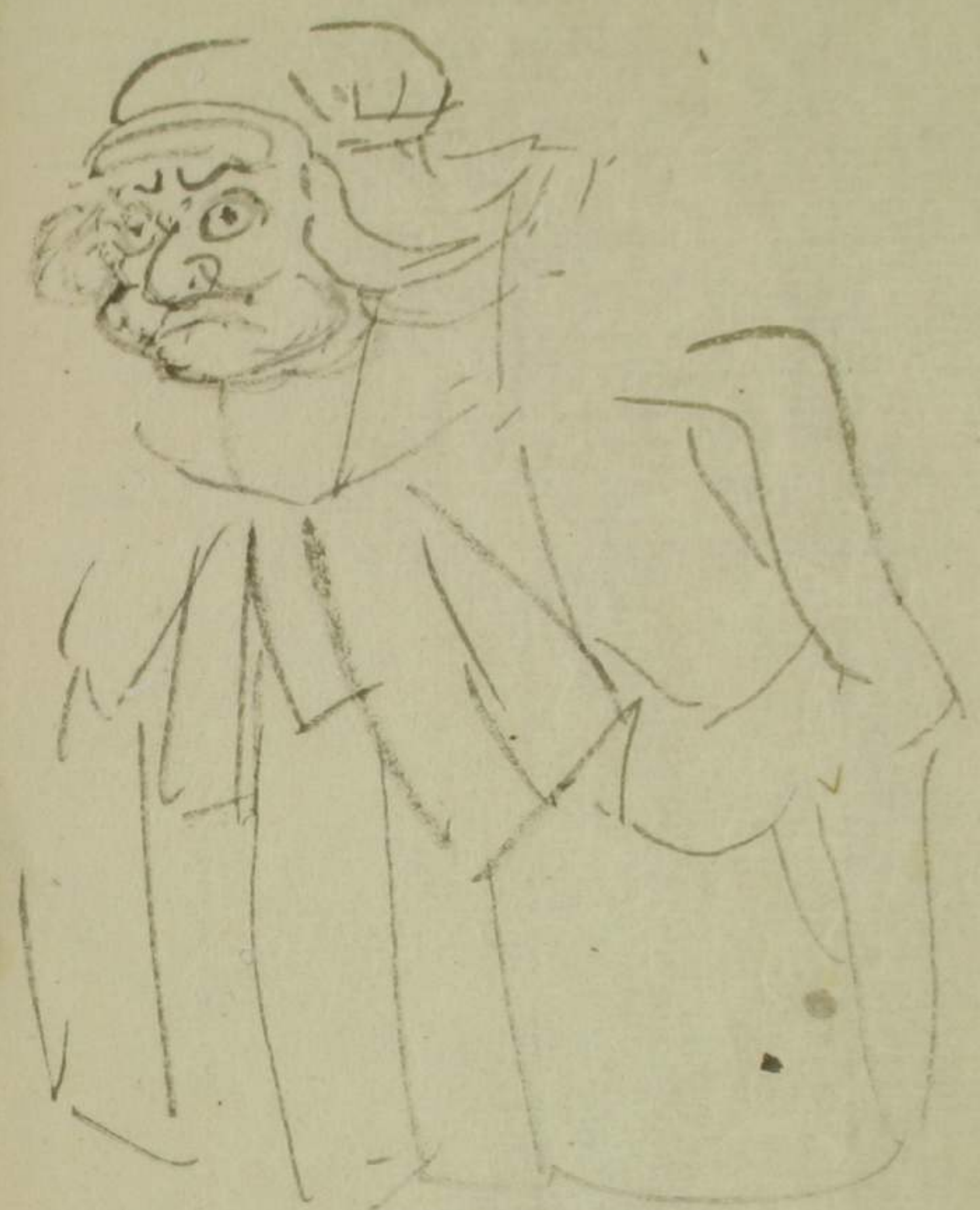

カリの

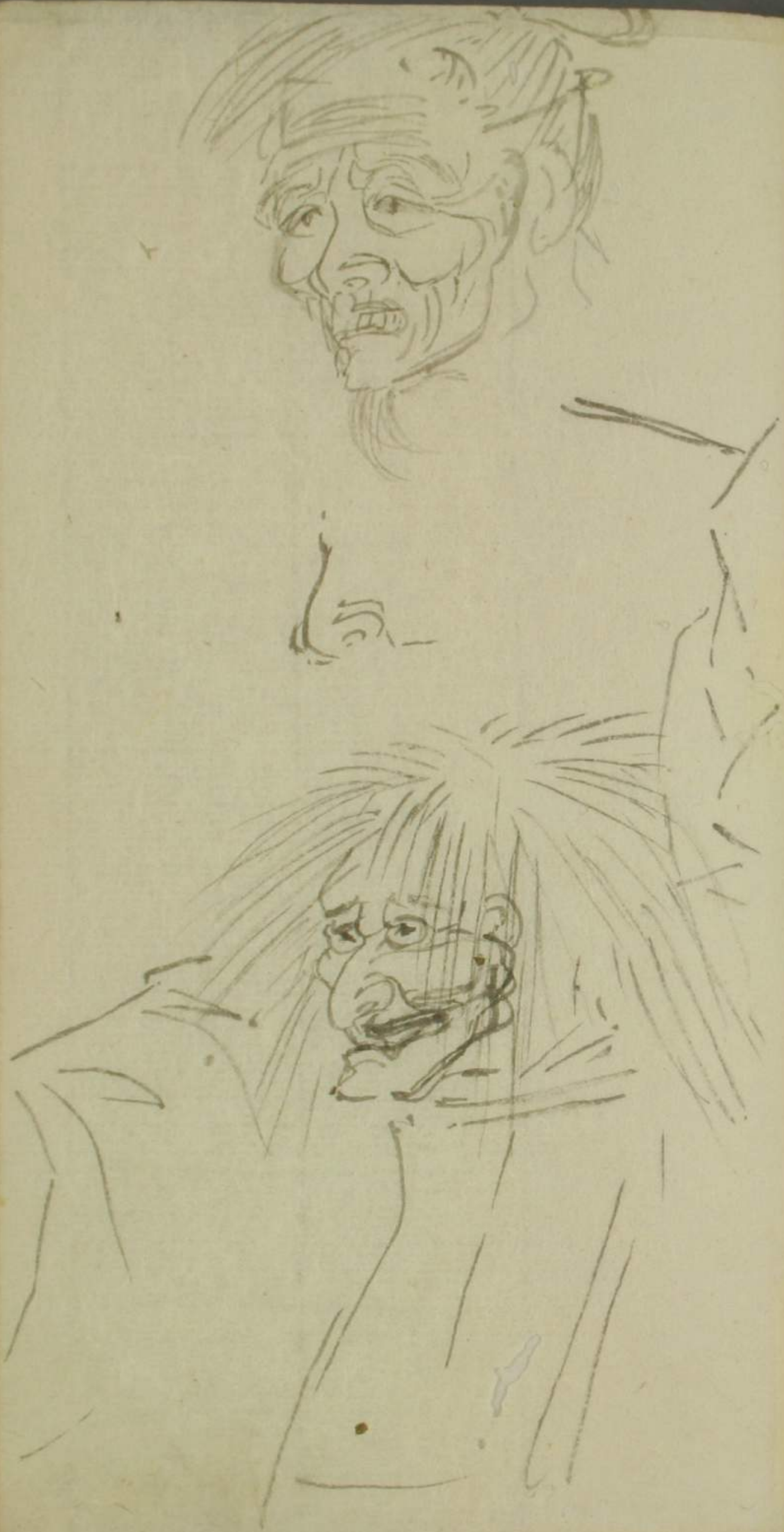

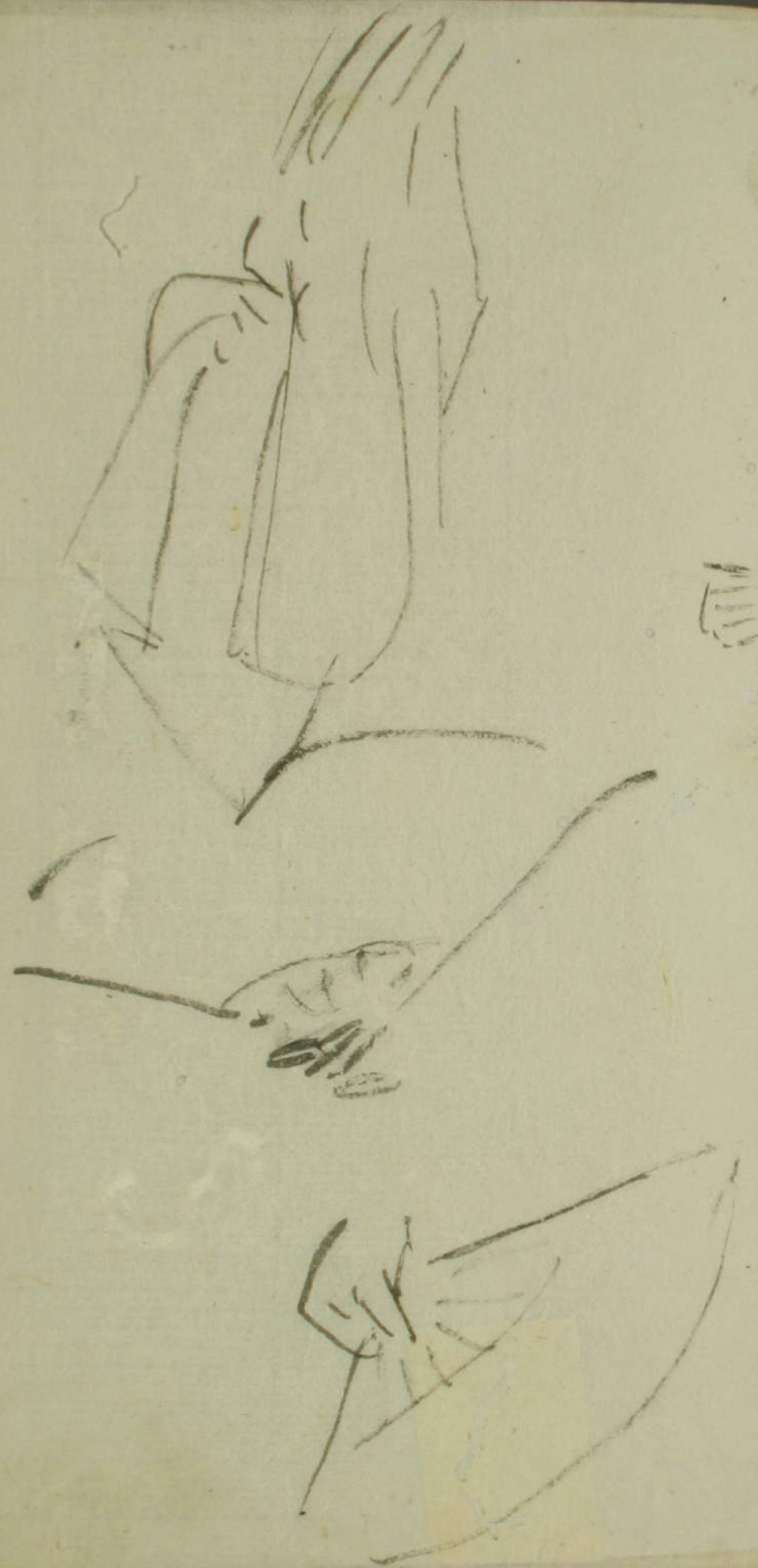

Hand





震仲通
蒲白道人
一平輝鳥園之

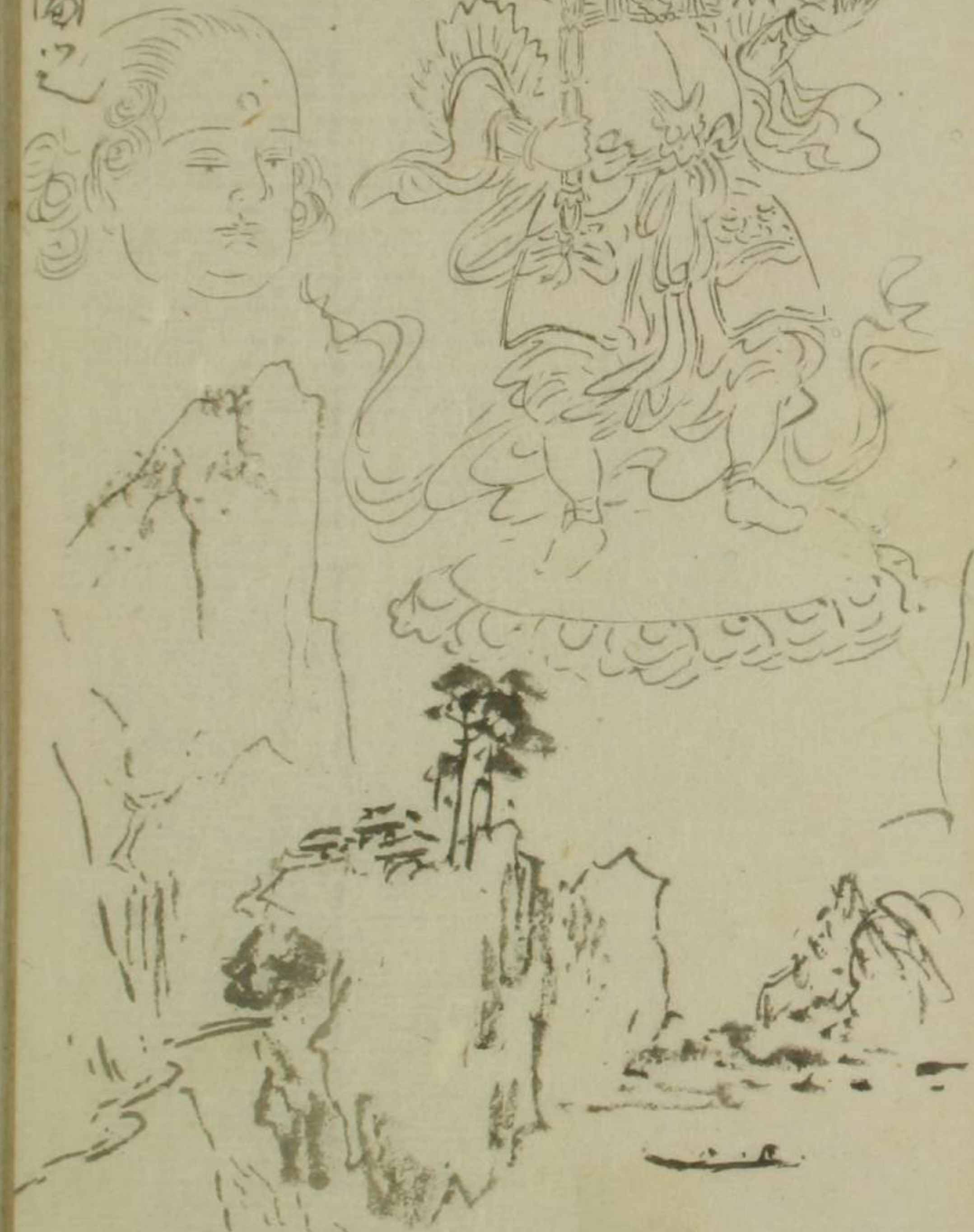

武列入内川
郡勝呂
郷石
井村
大宮寺
物

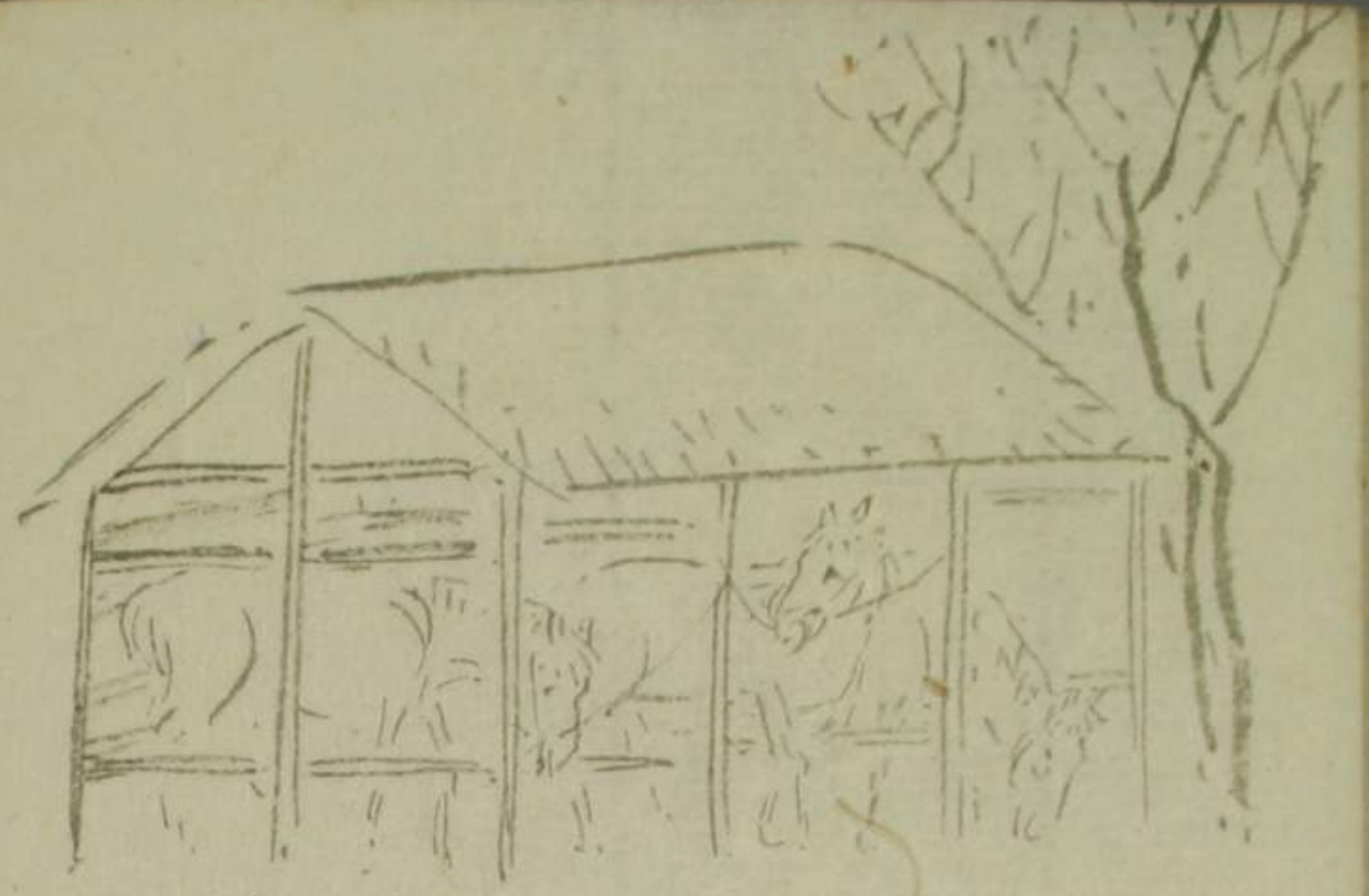

蛇足軒
明雄画



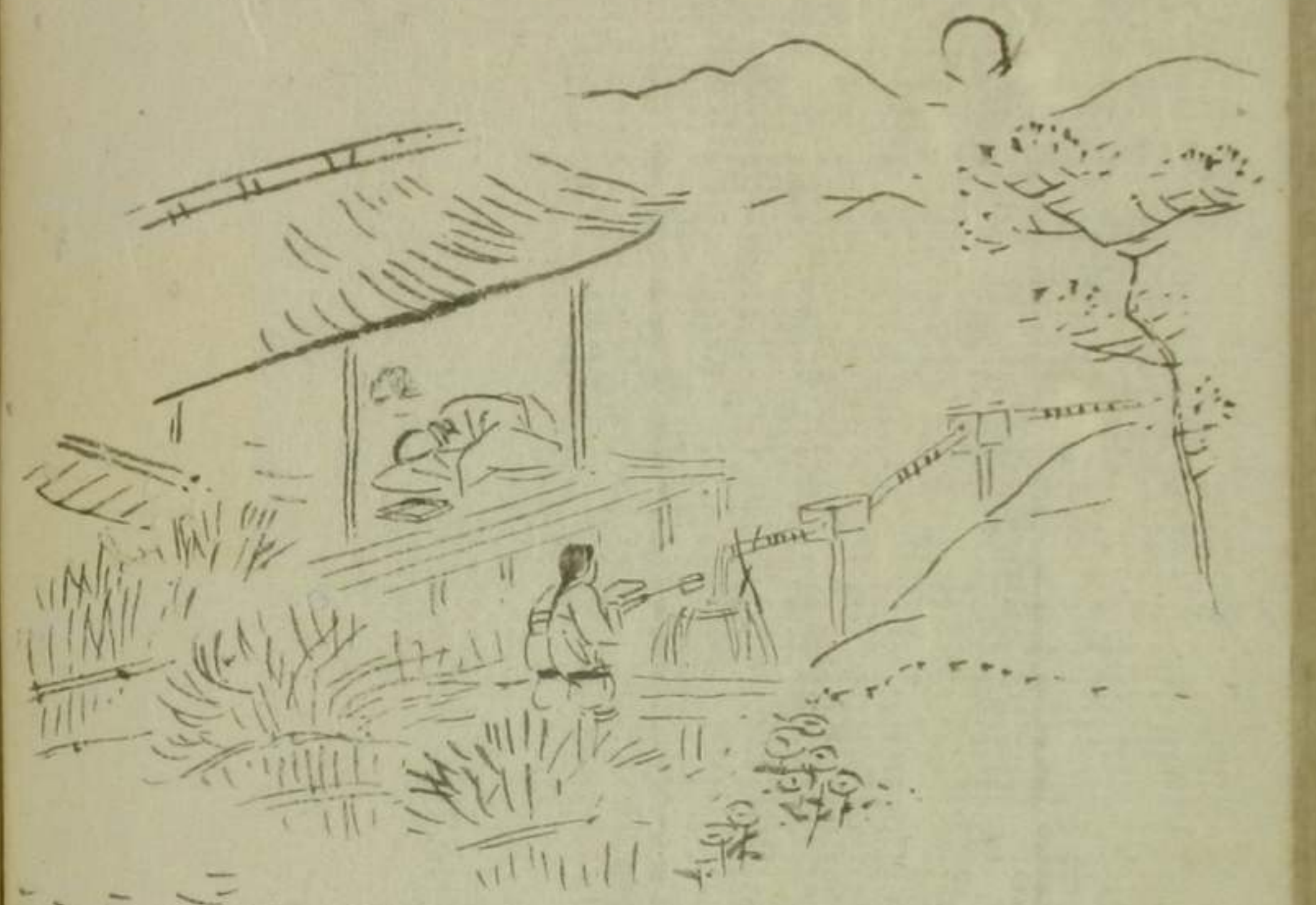
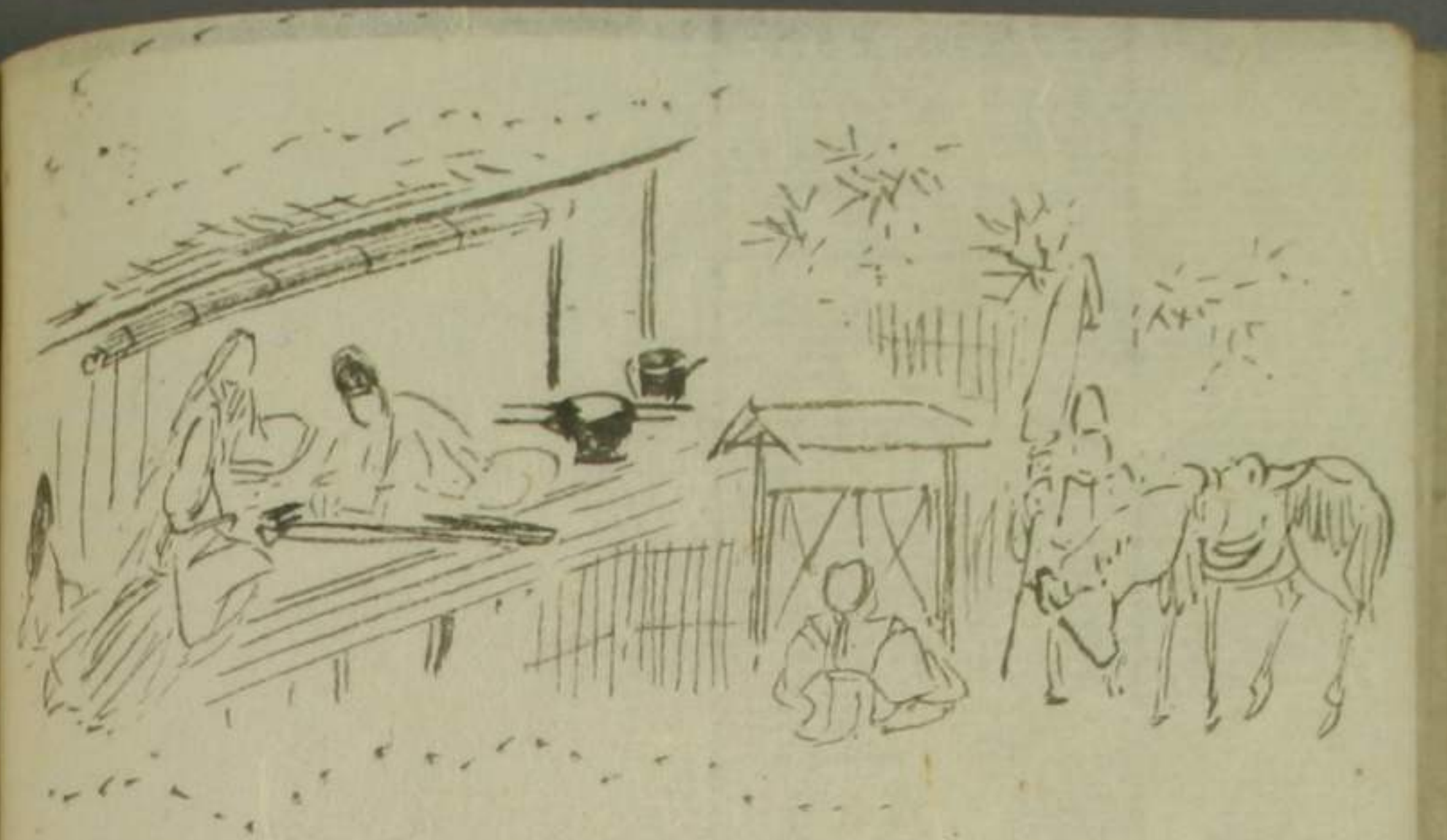
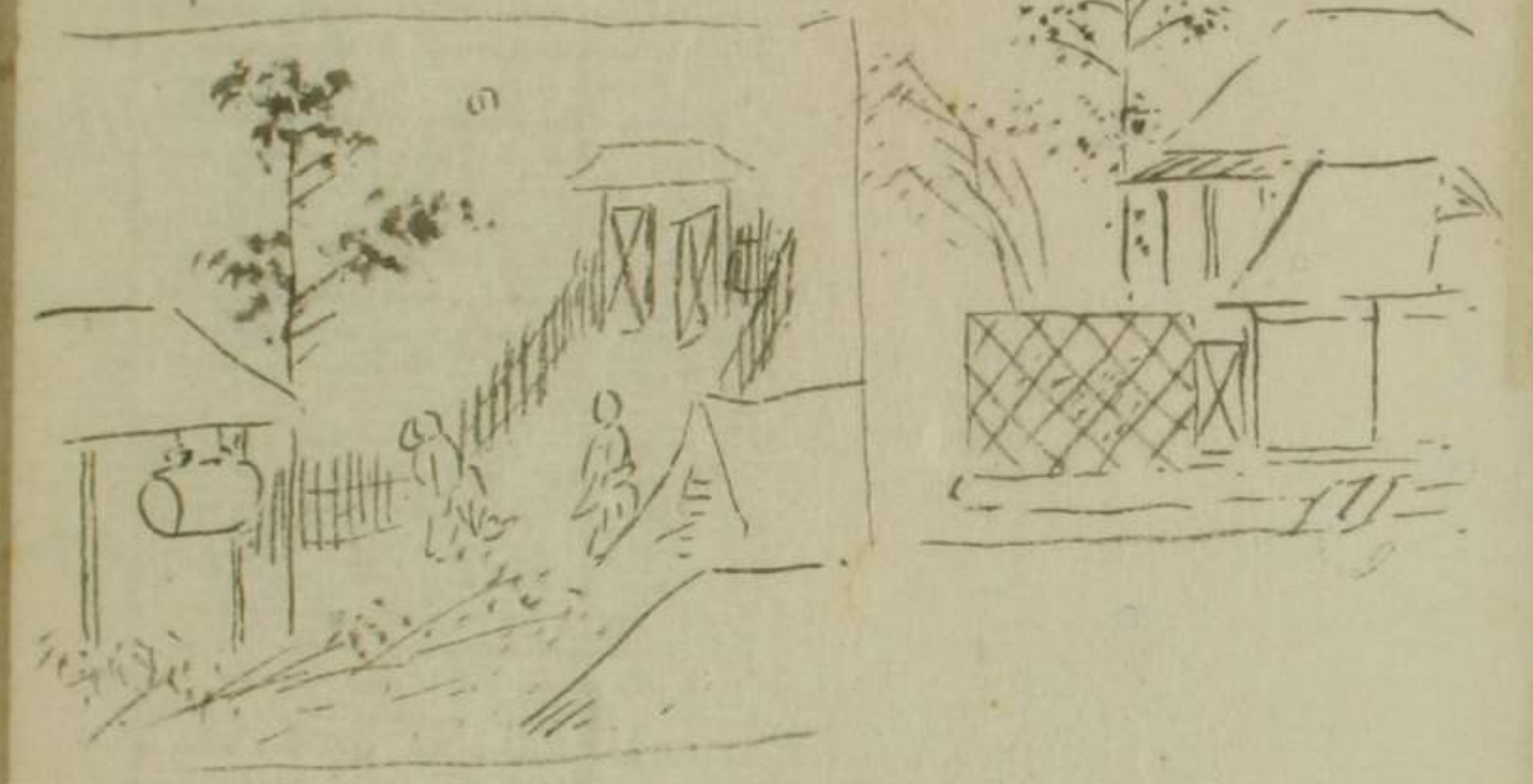



Handwritten Japanese text in vertical columns, likely a title or a chapter heading, located on the right page of the sketchbook.

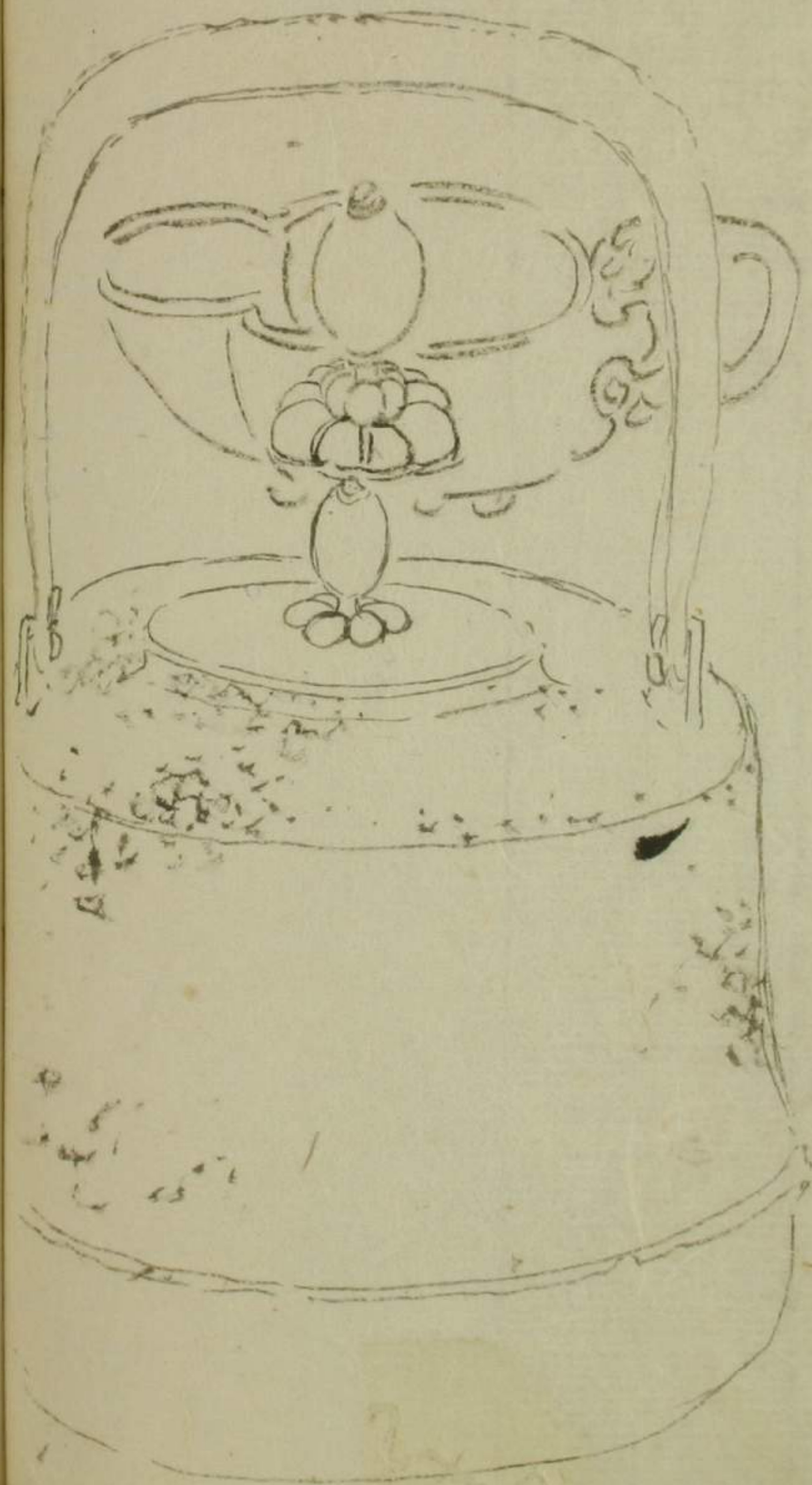
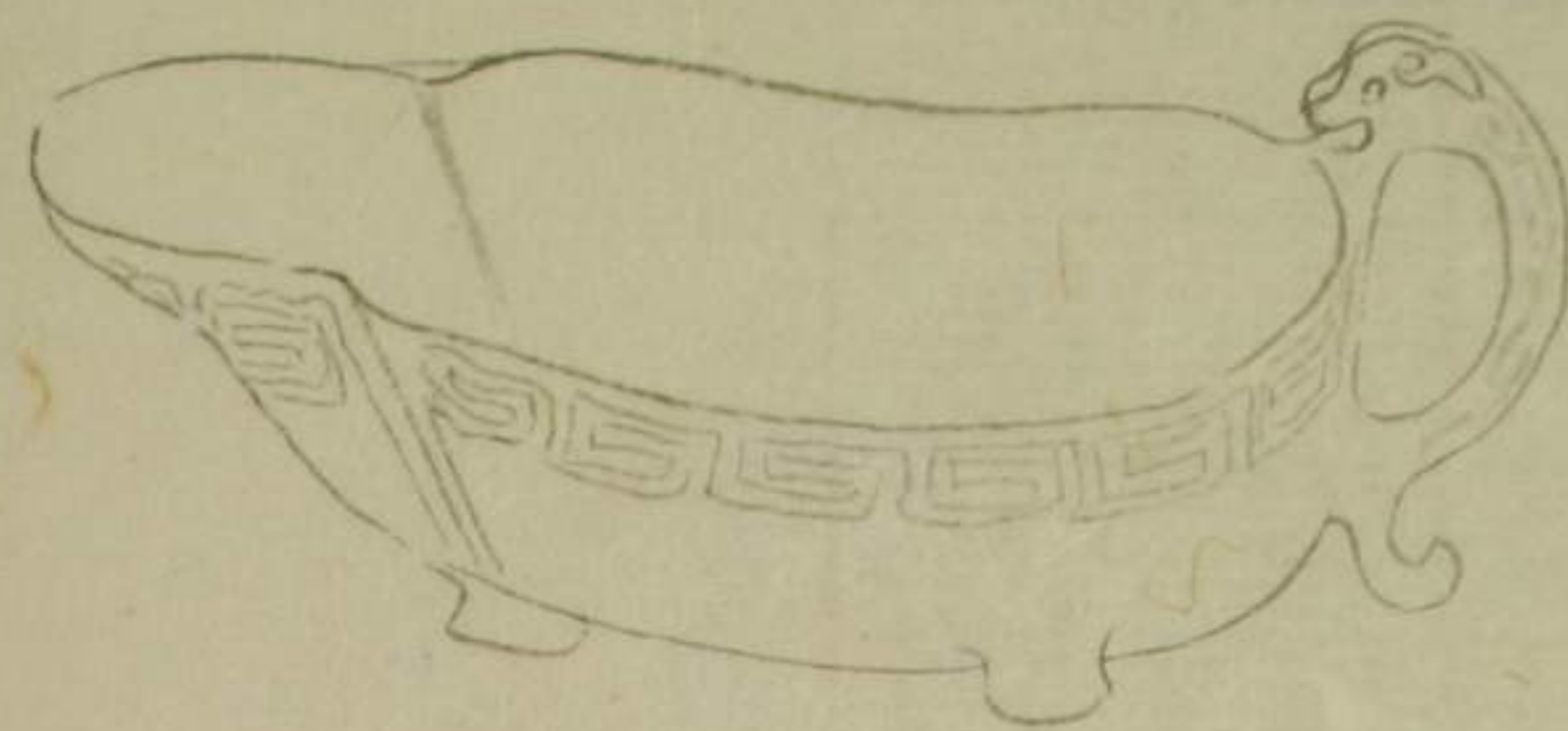

戸稷好耕農圖

天保九如圖

加南山之壽如松柏之茂

如日之升如陵如川之至

如月之恒如園如阜

子#①カ◎ア
丹シ木キ凡イ
△ズ△"△ウ
己七申ヶ己エ
母ッ口コ口ホ

ラ①ヤ②マ③ハ④ト⑤ツ
リ⑥#⑦⑧⑨⑩⑪⑫⑬⑭⑮⑯
ル⑰△⑱△⑲△⑳△㉑△㉒△㉓
シ⑳㉔㉕㉖㉗㉘㉙㉚㉛㉜㉝
ロ㉞㉟㊱㊲㊳㊴㊵㊶㊷㊸㊹

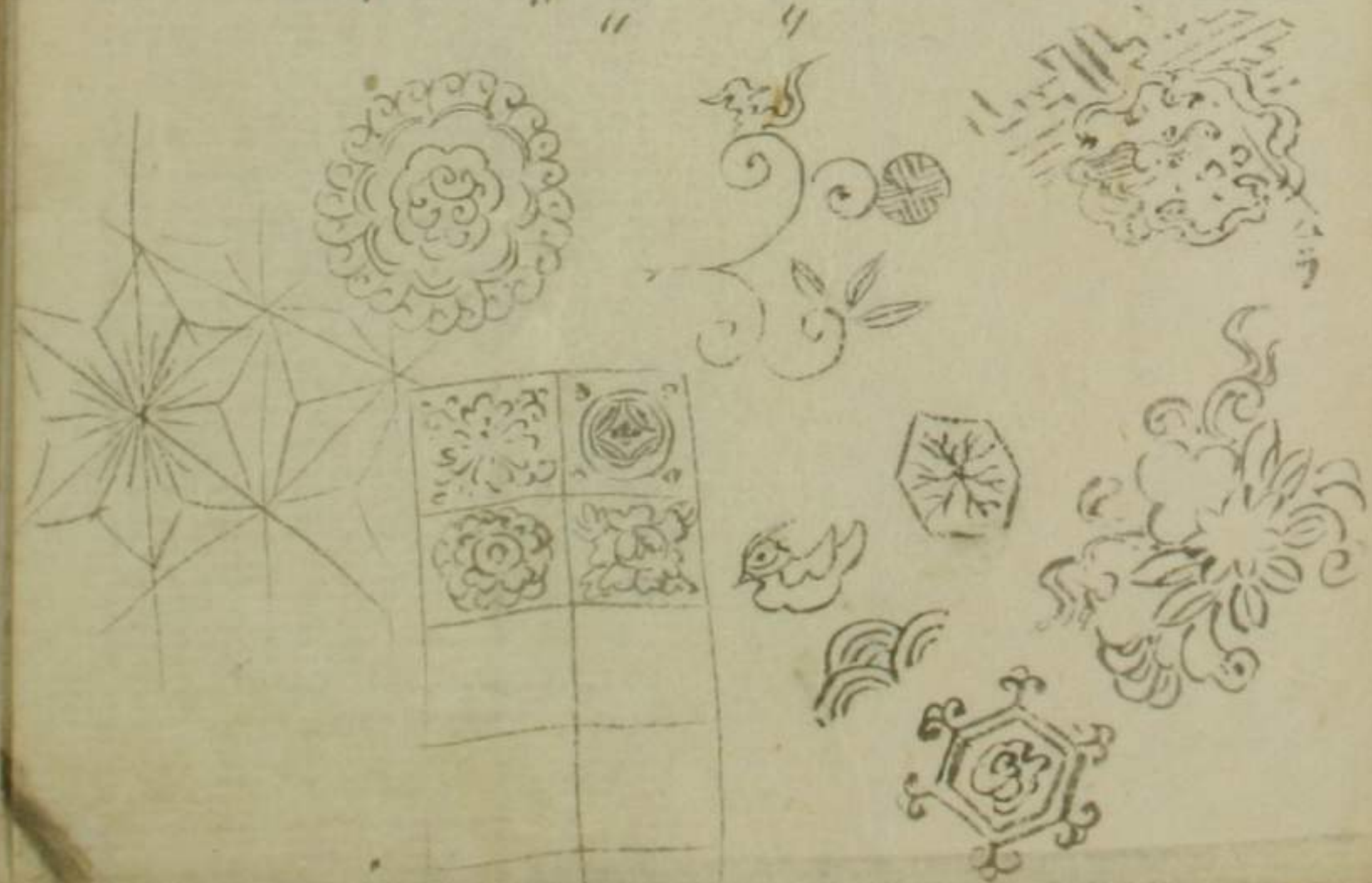

X

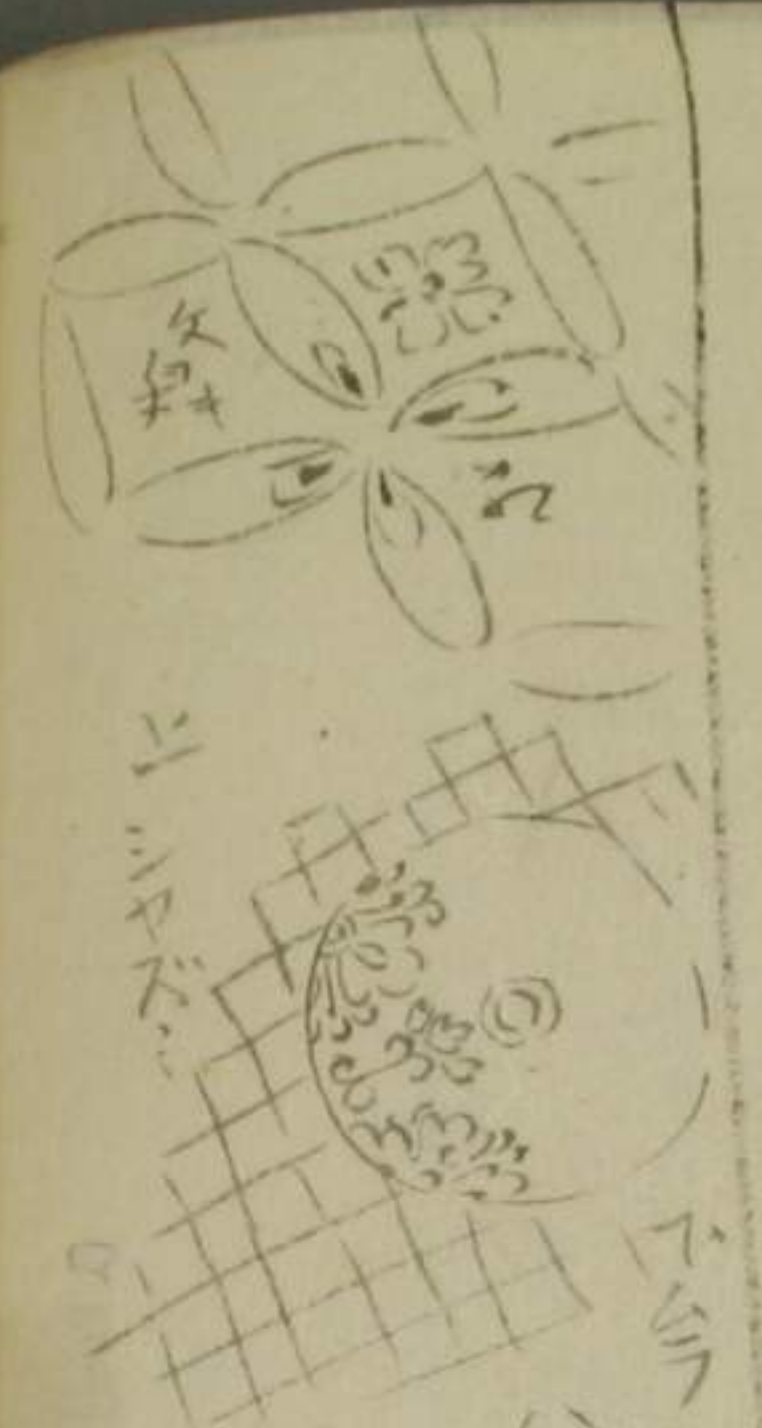
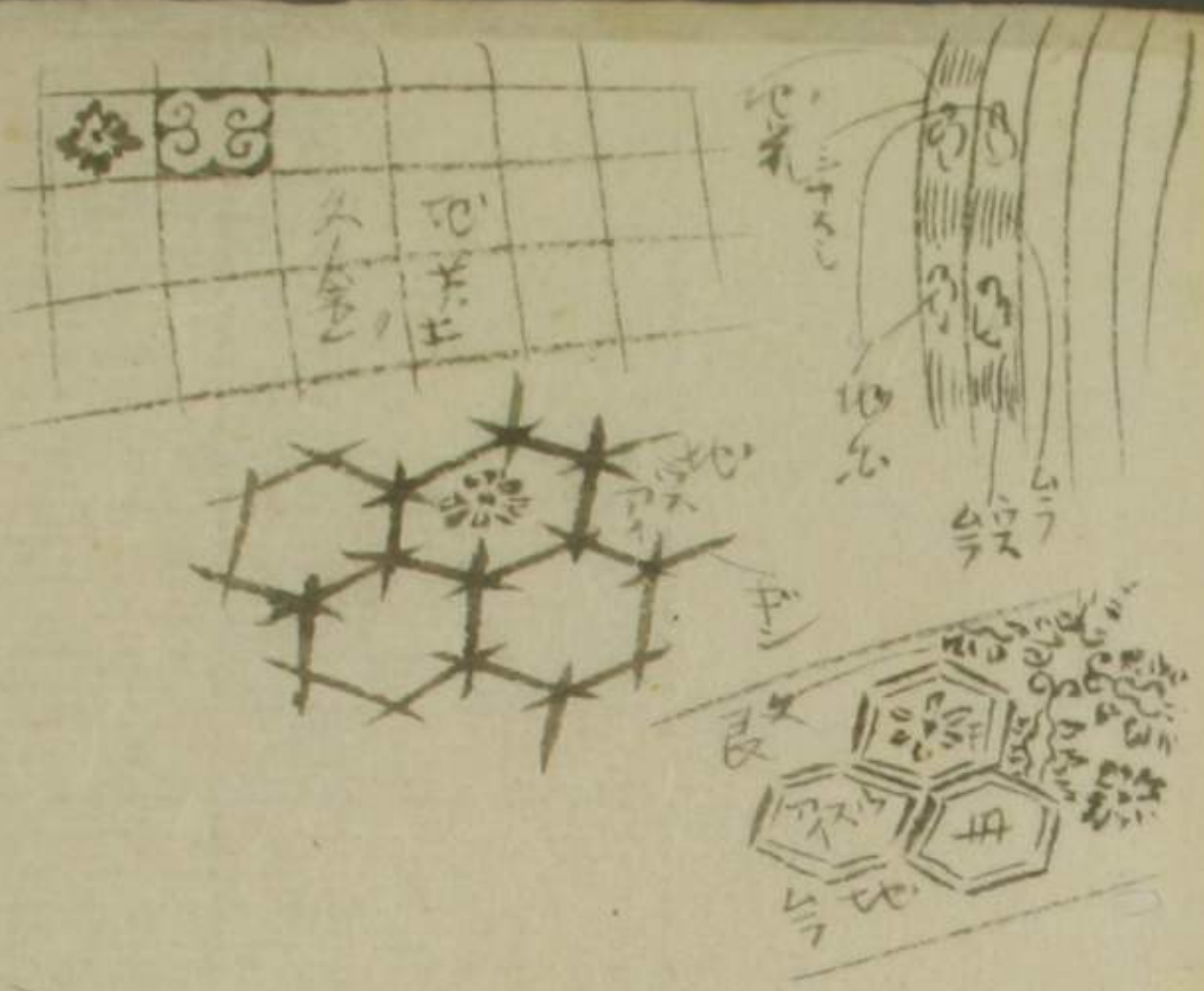

—
—
—

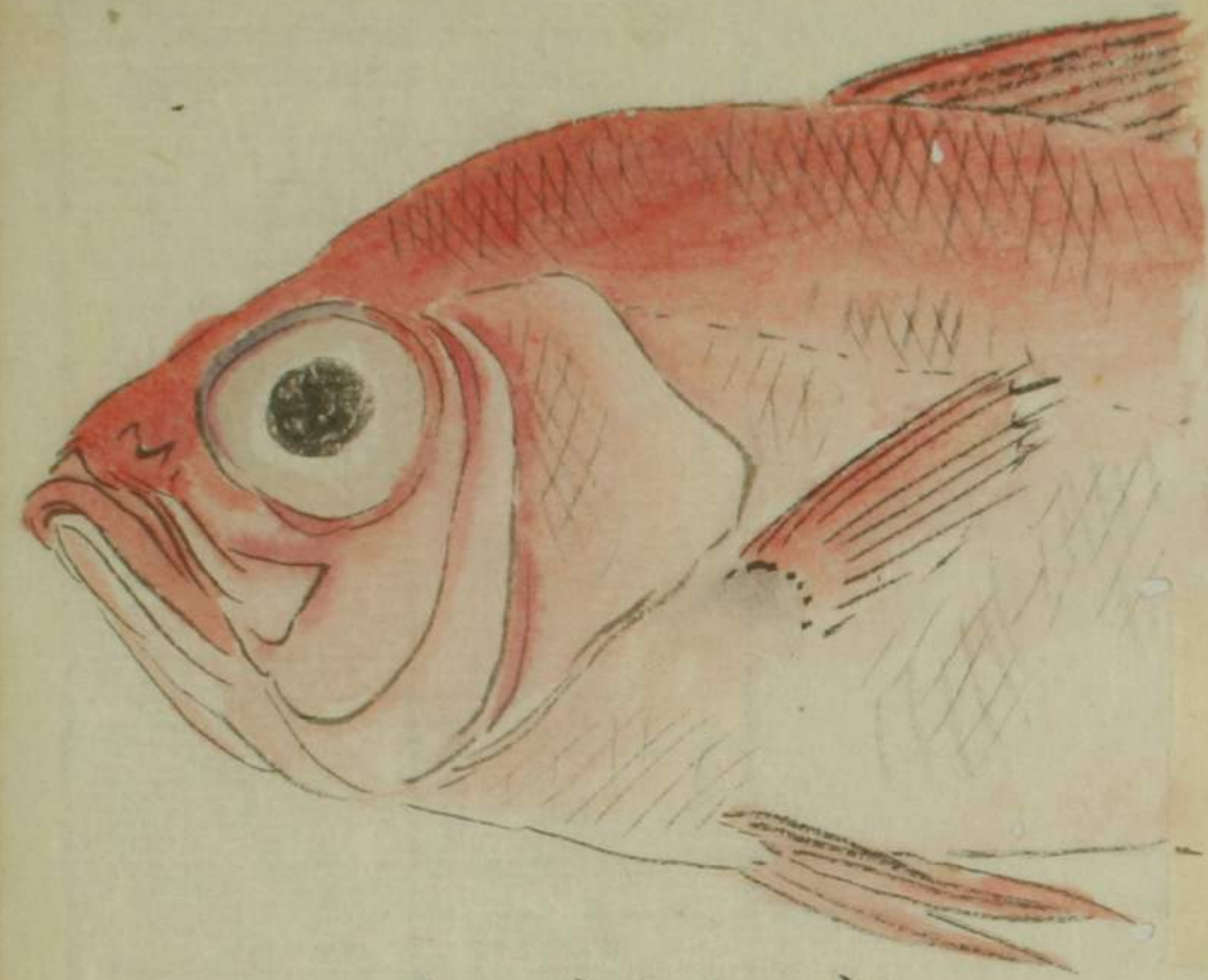

言真尊迹密

言	真	尊	迹	密
𠄎	𠄎	𠄎	𠄎	𠄎
𠄎	𠄎	𠄎	𠄎	𠄎
𠄎	𠄎	𠄎	𠄎	𠄎
𠄎	𠄎	𠄎	𠄎	𠄎

芝山仁王尊御真言

四月十六日

乙酉仲夏
望月六
宮生







大功不顧細謹

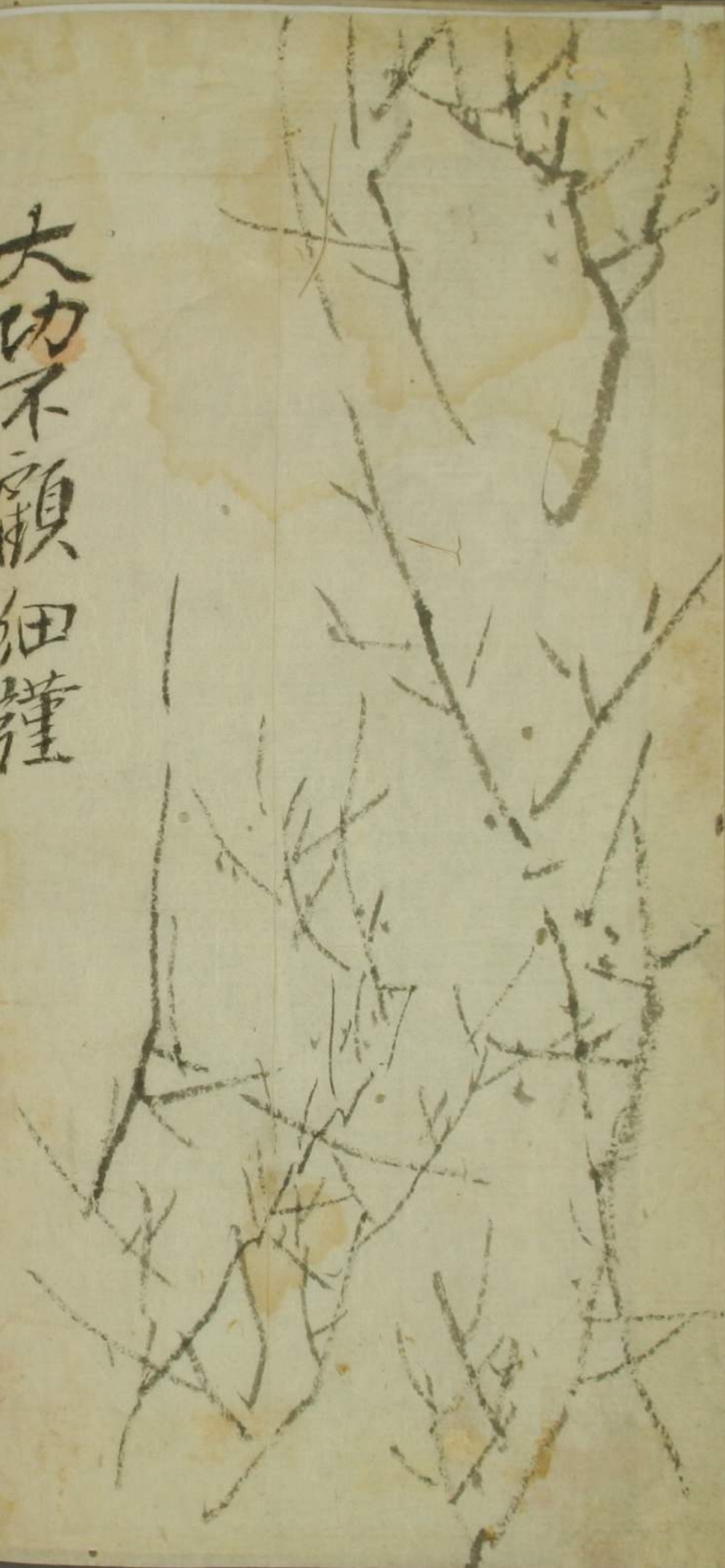

人間多佳境
天竺有古石

古石在石中第一好
雨後看秋色少陰分

秋山古印在

高山四皓史注東園公姓唐字宣明居園東

紅艷霞烘色清芬雪染華

夏黃公姓崔名黃居夏里一先生姓周名術居
角里一角音祿關一里季無註不敢強為之說

幽禽棲宿好餐雪復餐霞

東園公 綺 匡季子

夏黃公 角里先生

