

蒼葦獨立樓墨譜

子多 ^特 10
2381
2

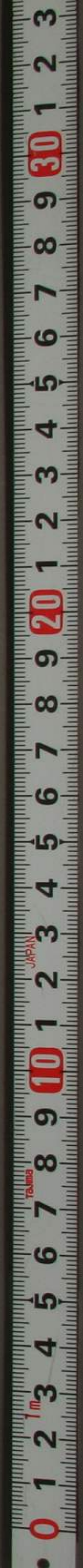

多
門
2781
卷
2



我書意造
本無法



管
峯
獨
立
廬

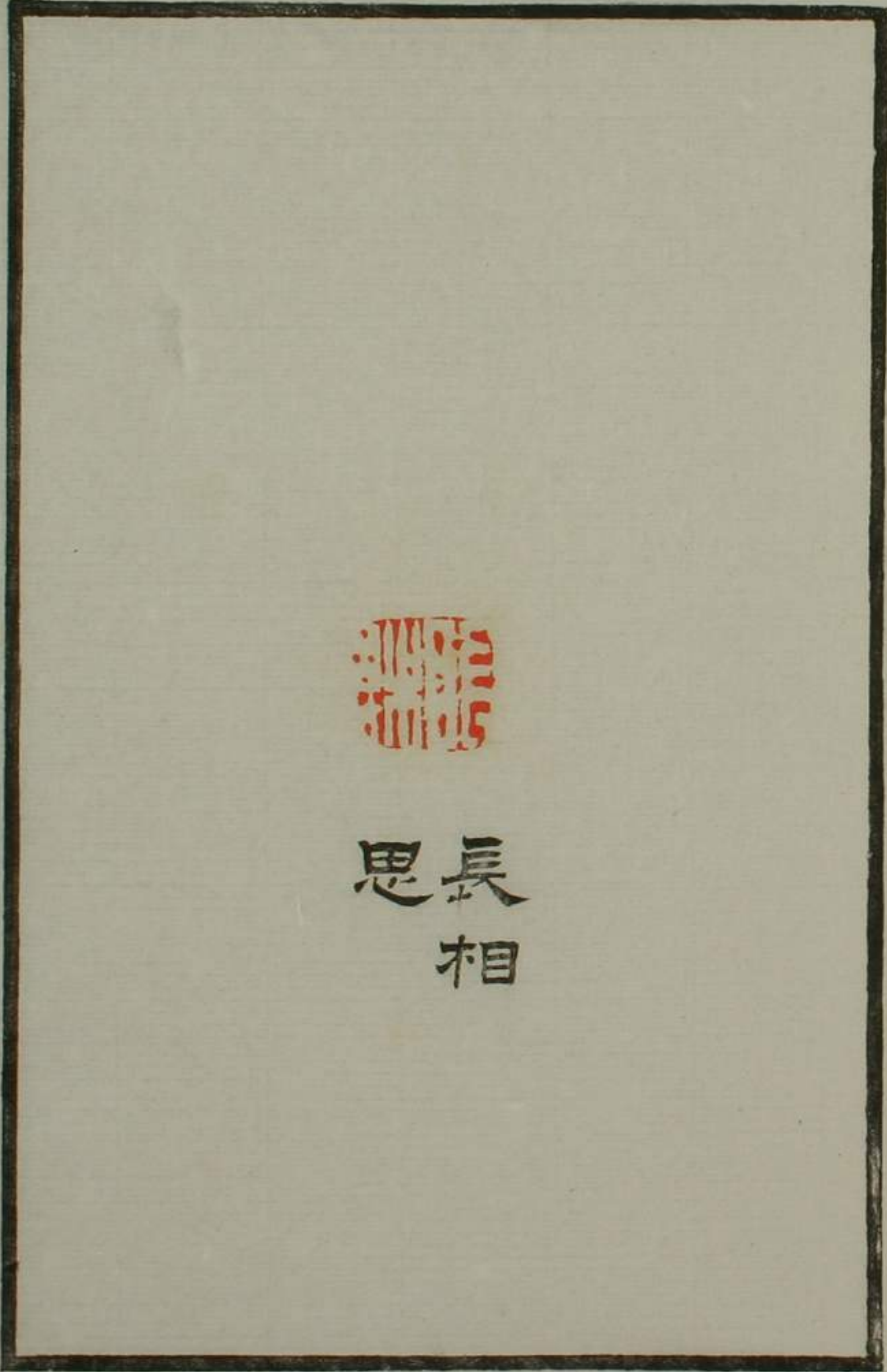

長相
思相

蒼
翠
獨
立
處



翰墨香室傳

卷之五



和符

管
萃
獨
立
應

八
三
二
一



詩卷長留
天地間

管子地員篇



平安
報家

卷之八



愛山
青房

愛山
青房
立



亦愛
瘡

卷之四
立應



宜子孫

蒼
華
潤
立
應

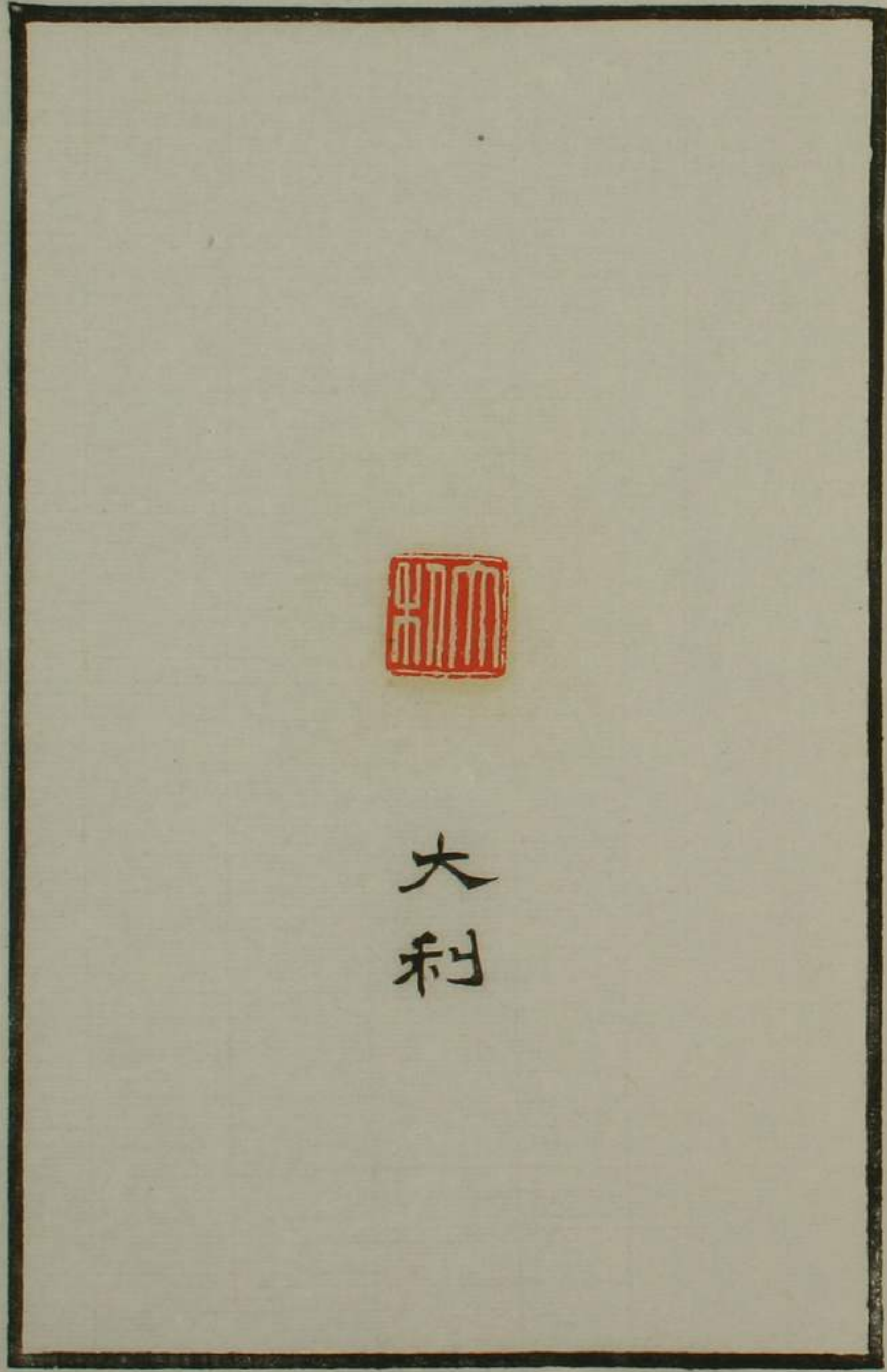

大利

蒼
翠
獨
立
處



所於
不人
容何

蒼
葦
獨
立
鷹



黃雀慶中
吹玉篴

管
吹
玉
篴
立
意



久雪
香芬

管
芬
獨
立
應

芬
獨
立
應



結客少
車場

蒼葦獨立應

...



萬松
山房

蒼
翠
獨
立
巖



夢華
盒

蒼
華
獨
立
應



與少文
同癖

蒼
翠
獨
立
塵



軒校
經

蒼
葦
獨
立
塵



緣金石

蒼
巖
獨
立
處

...



長官
君宜

卷之四

...



桂馥之印

蒼
葦
獨
立
塵



得古
歡室

蒼
翠
獨
立
塵

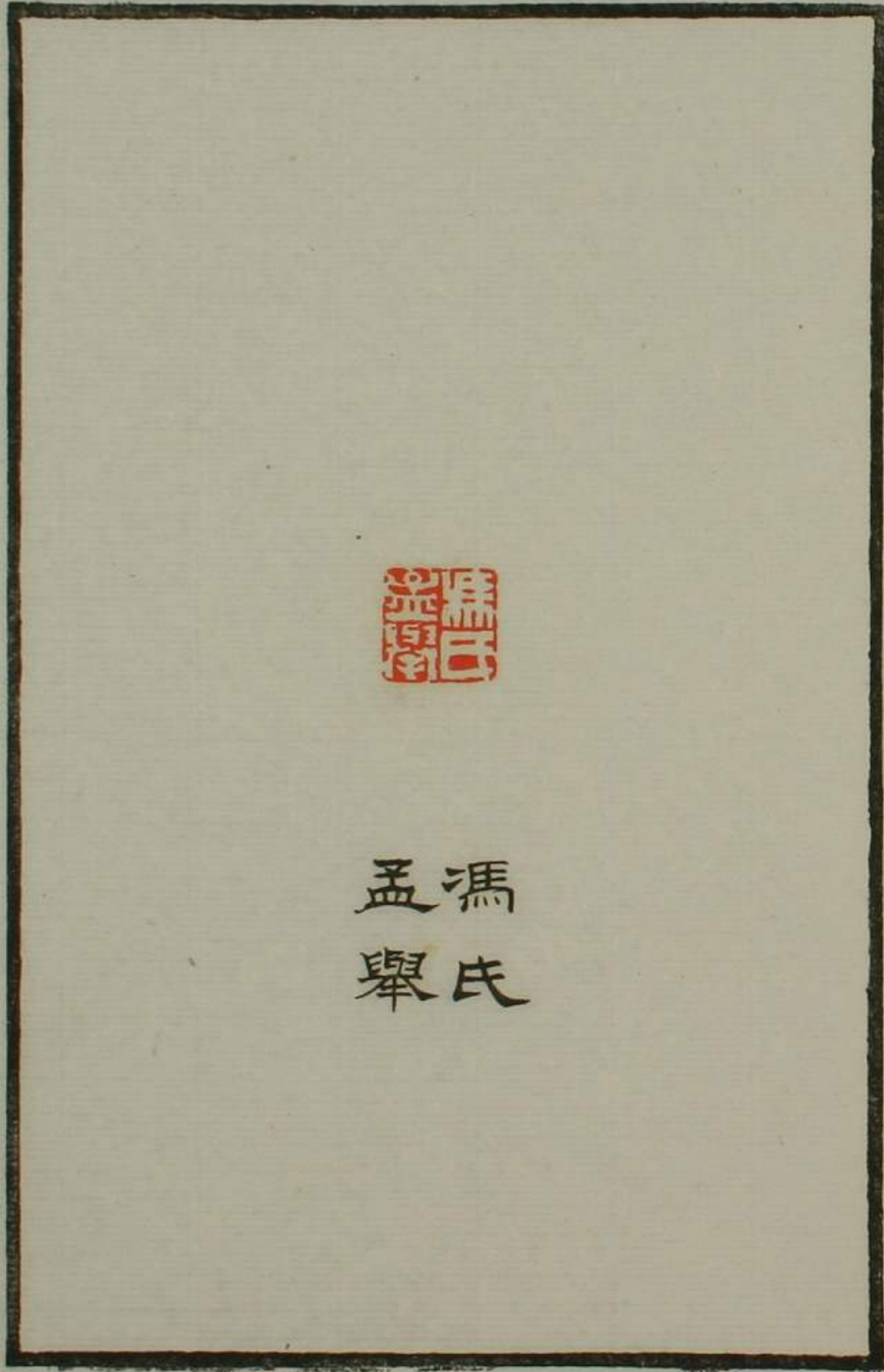

馮孟
舉氏

蒼
嶽
獨
立
處

川

詩卷長留
天地間
西石仿古

蒼
翠
閣
立
處

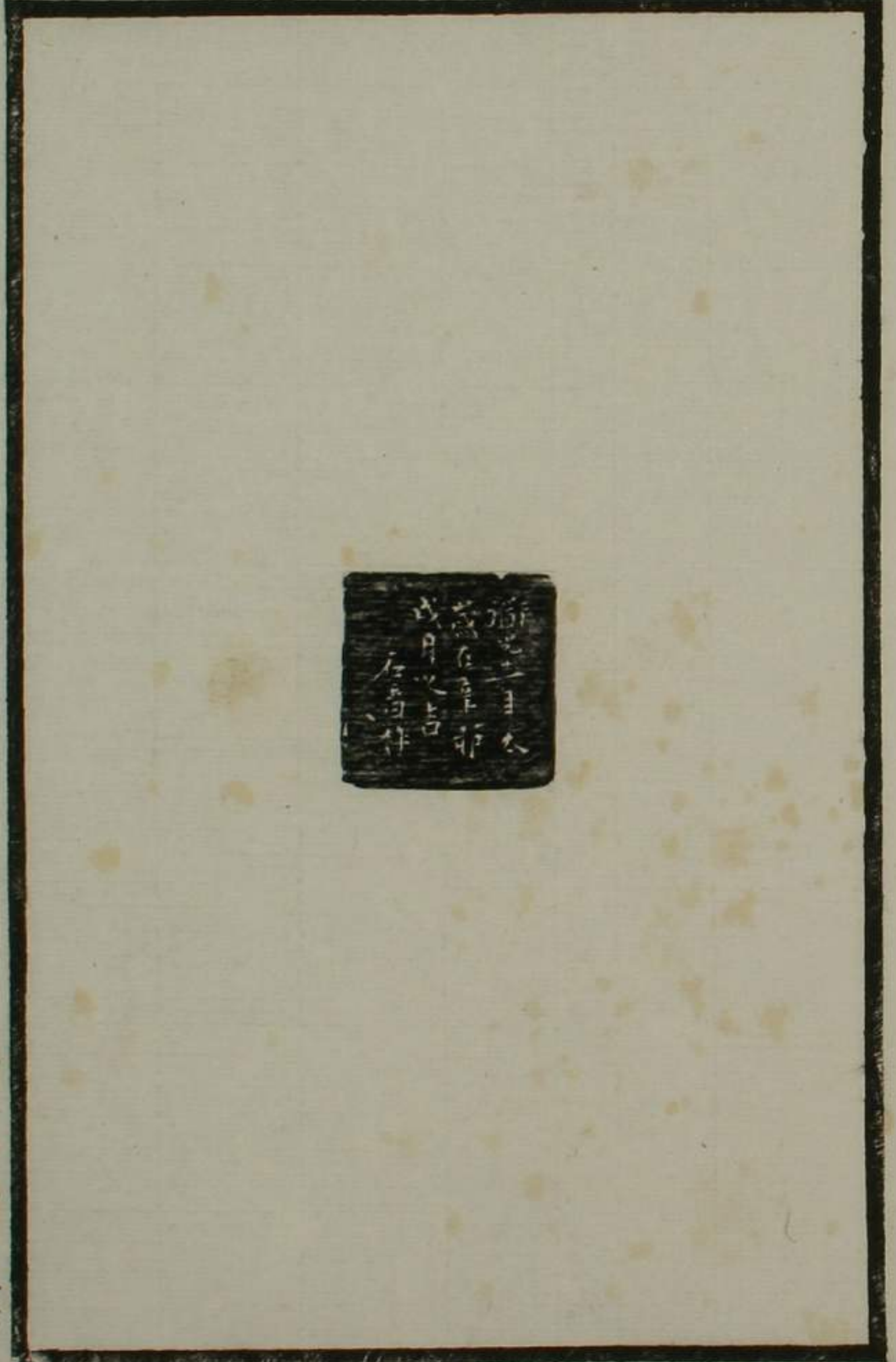

上海圖書館藏

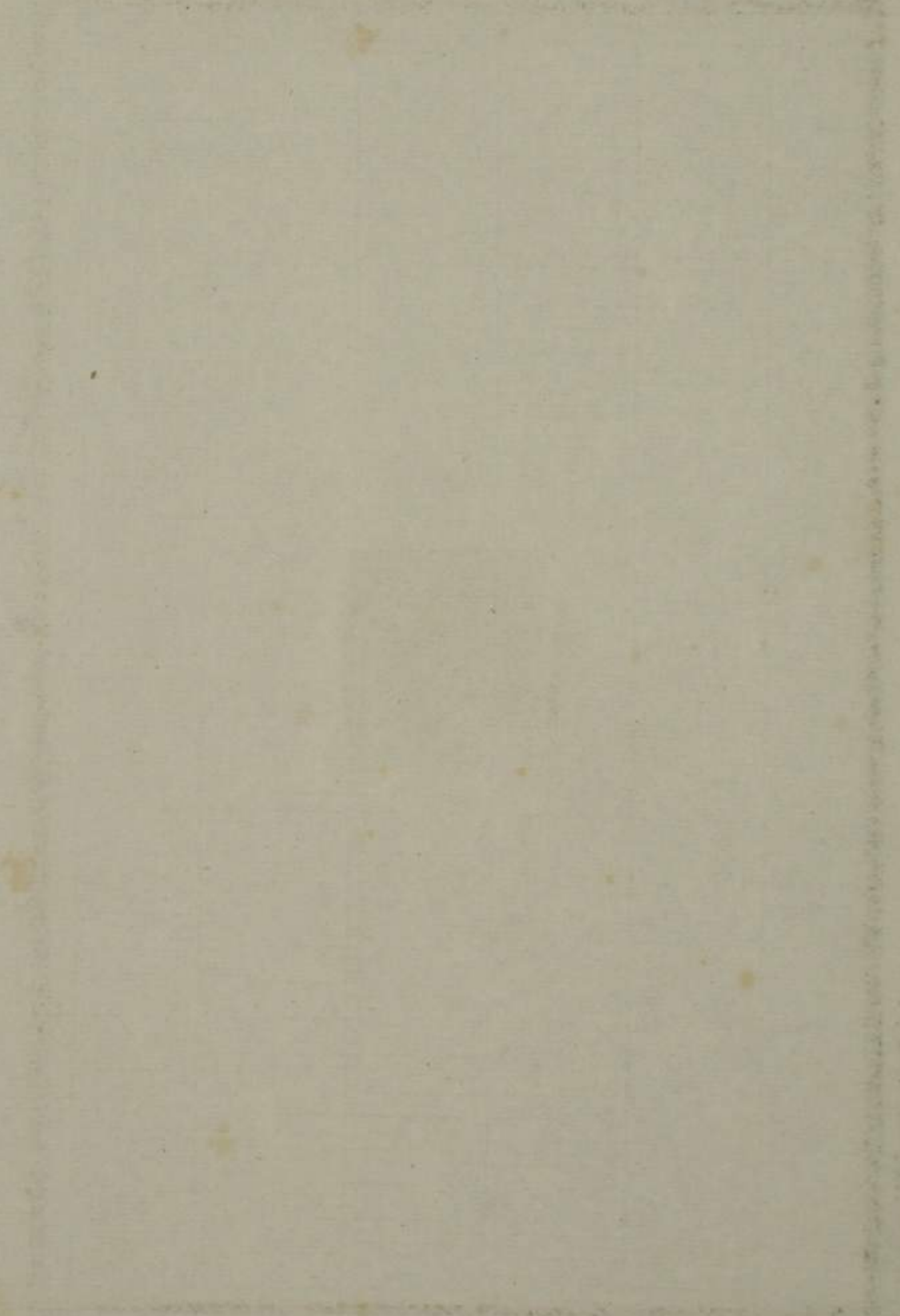

上海圖書館藏

卷之四

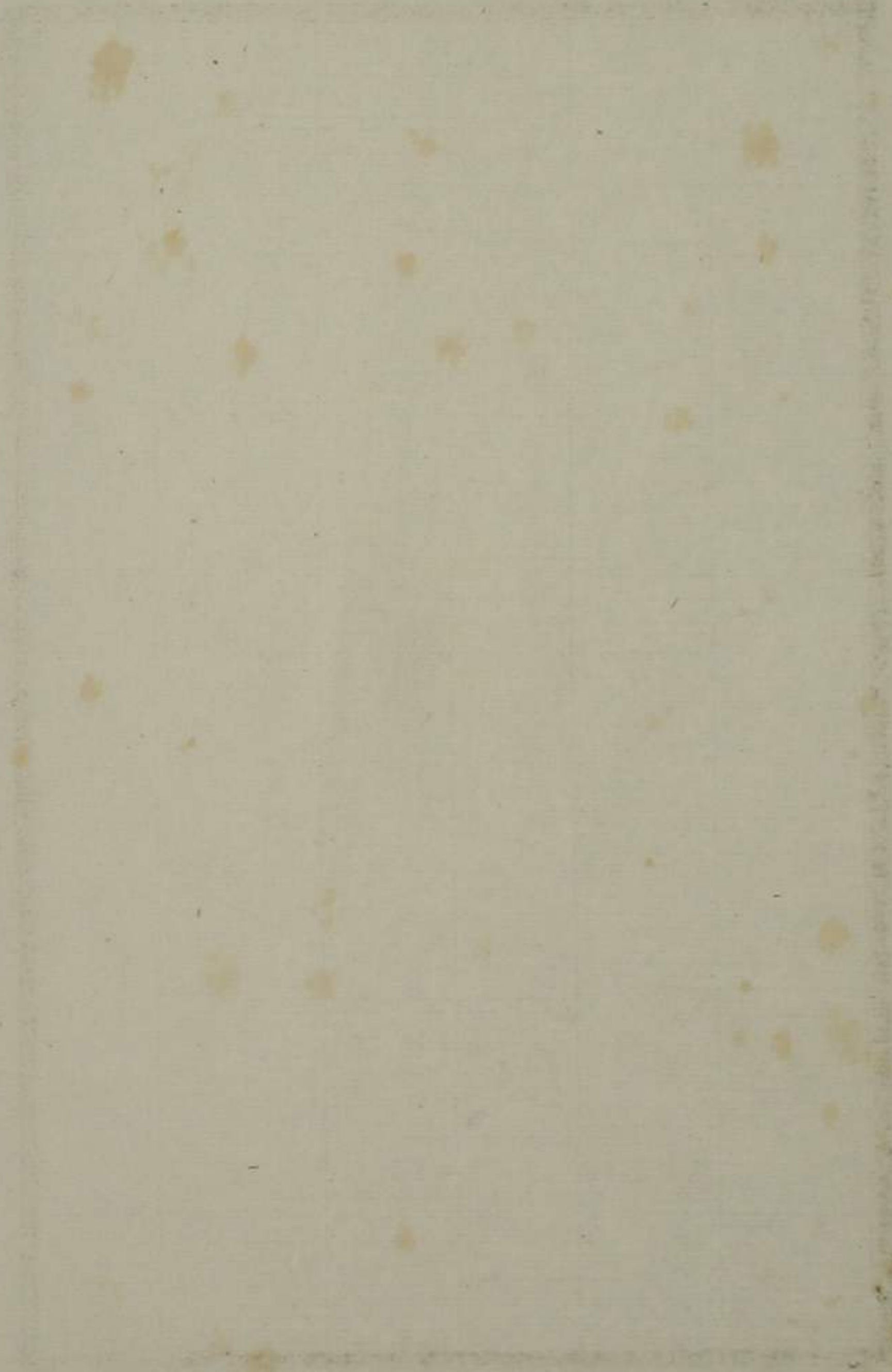
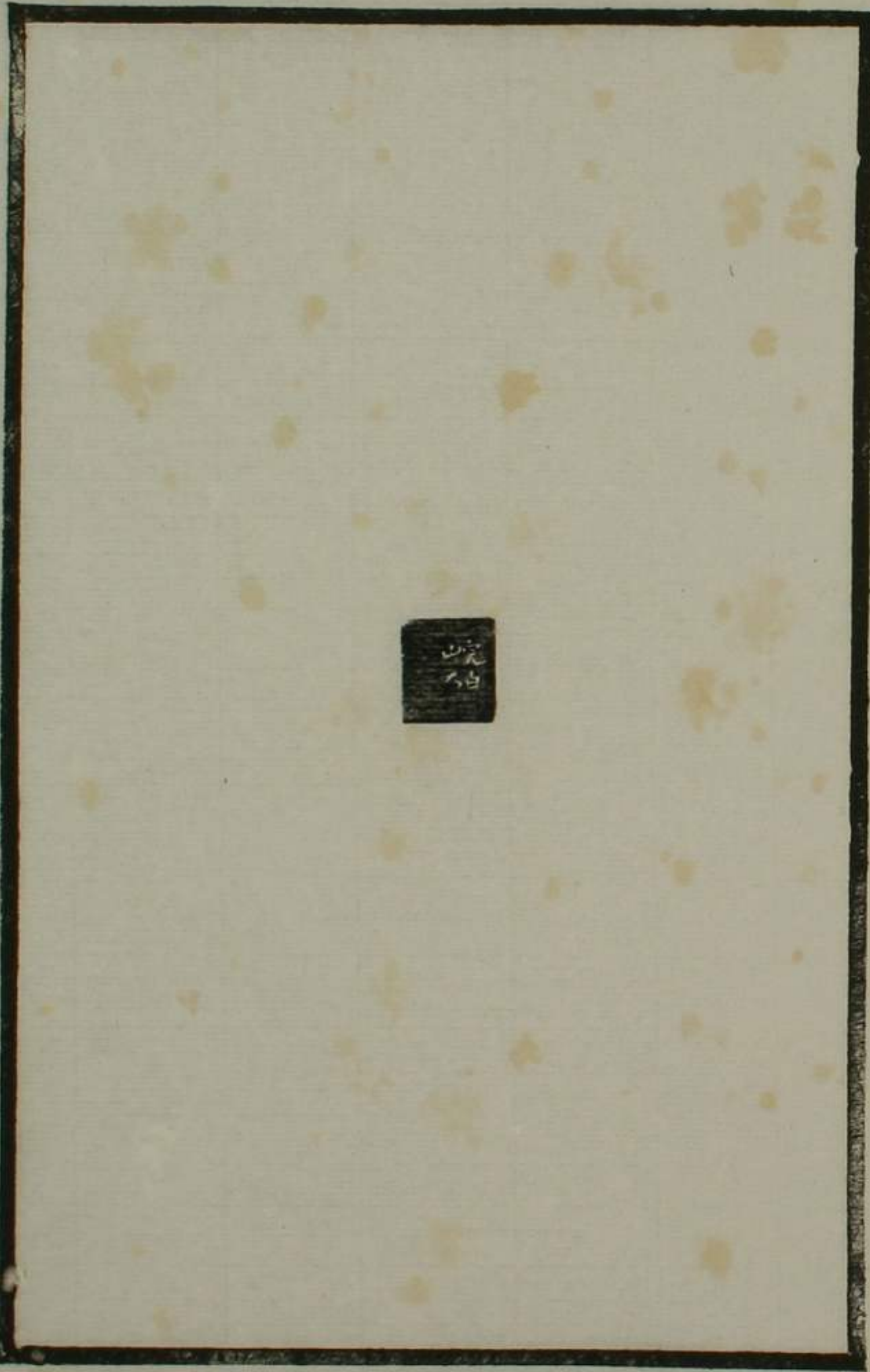

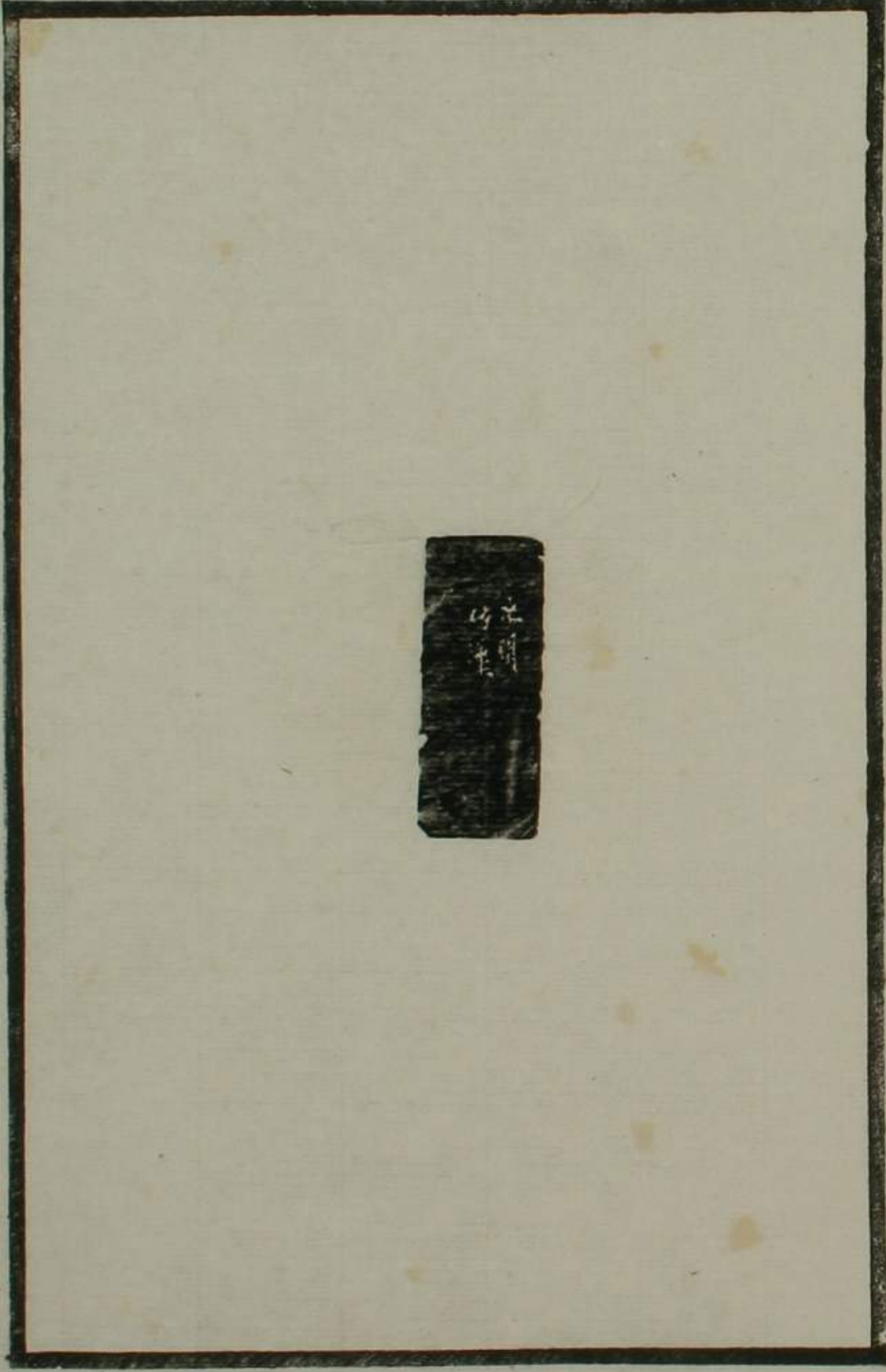

蒼
葦
獨
立
處

蒼
葦
獨
立
處

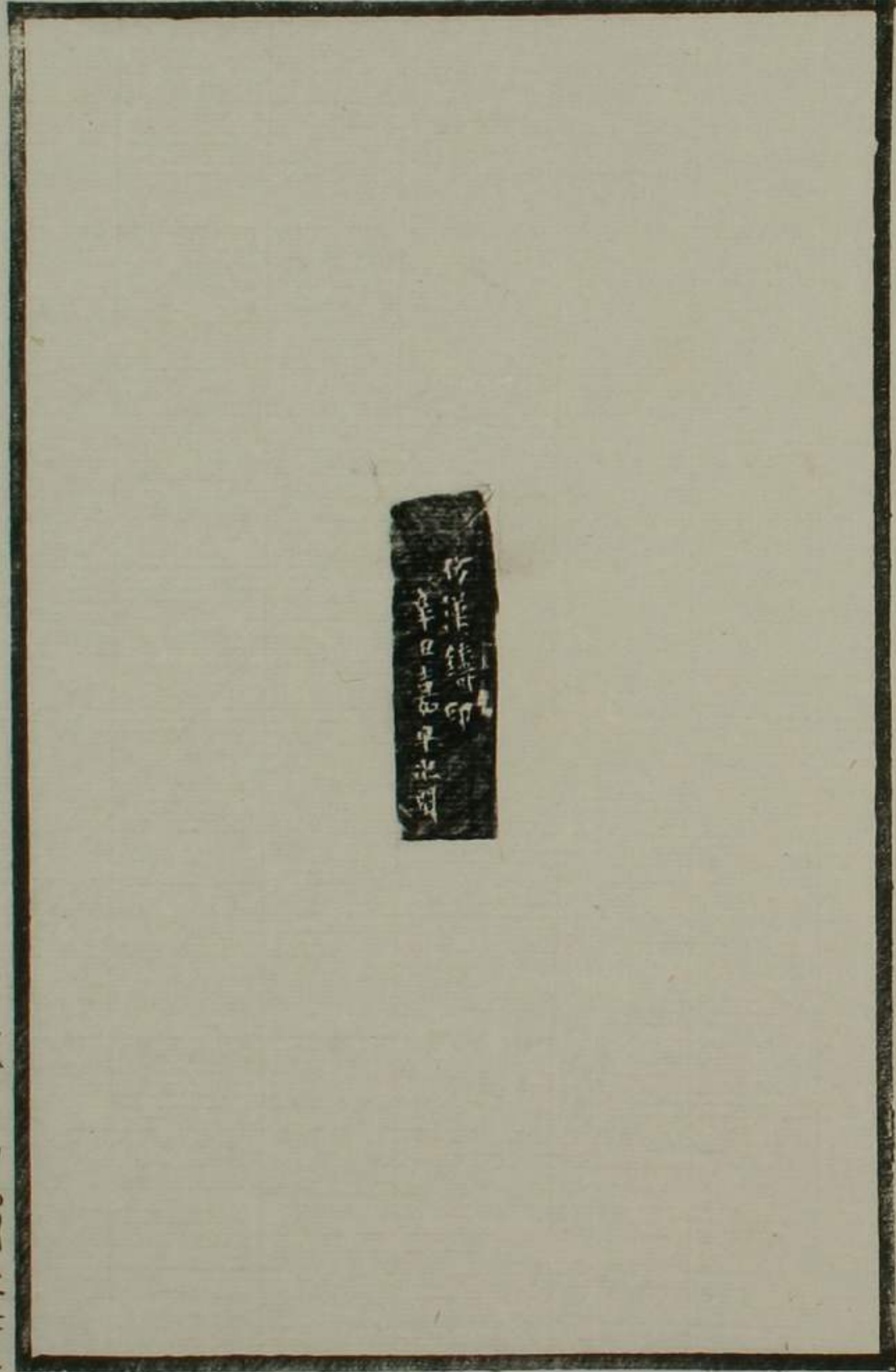

竹葉
辛巳
早秋
明

管
翠
獨
立
畫

竹
葉
辛
巳
早
秋
明

蒼葦獨立處



外...

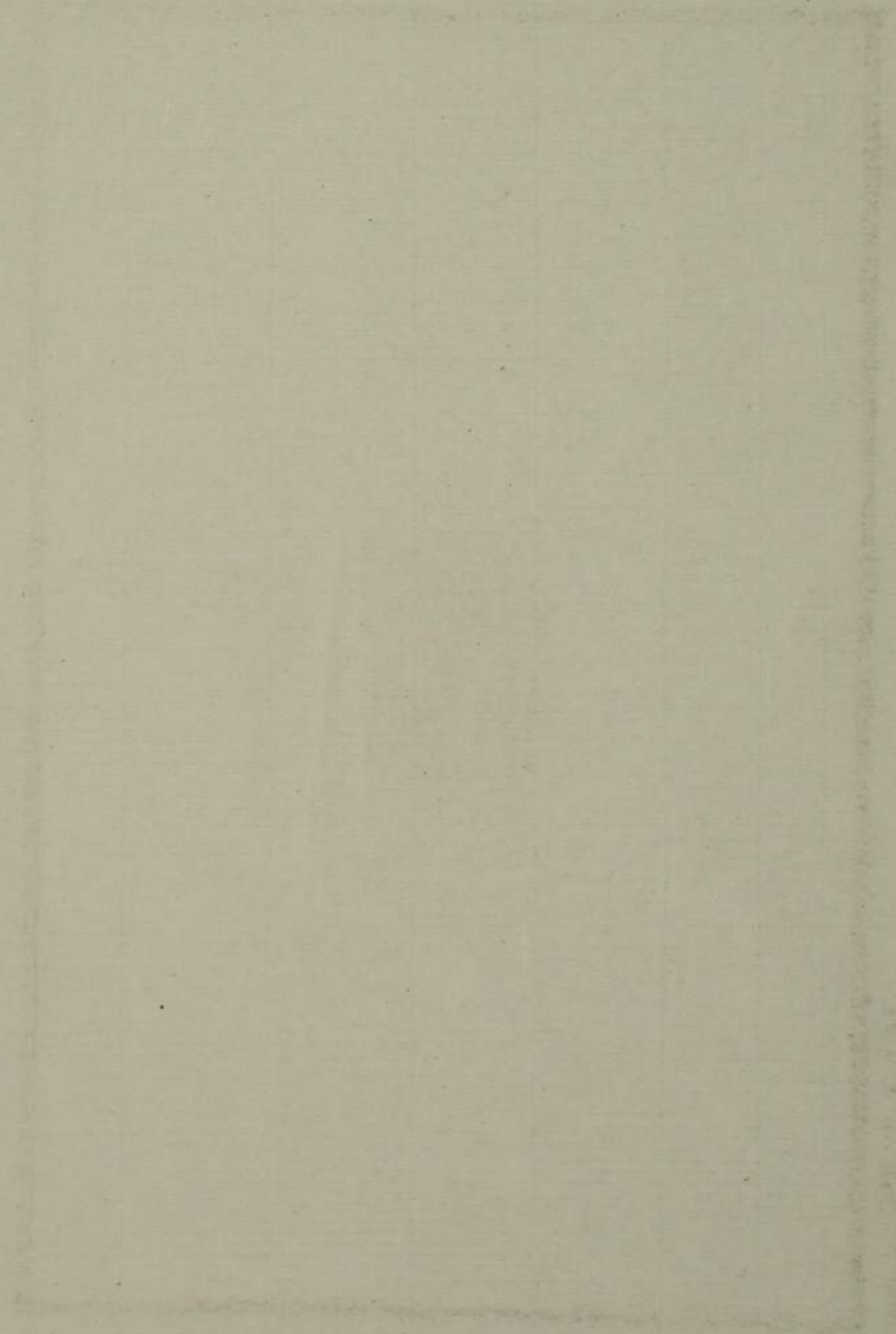

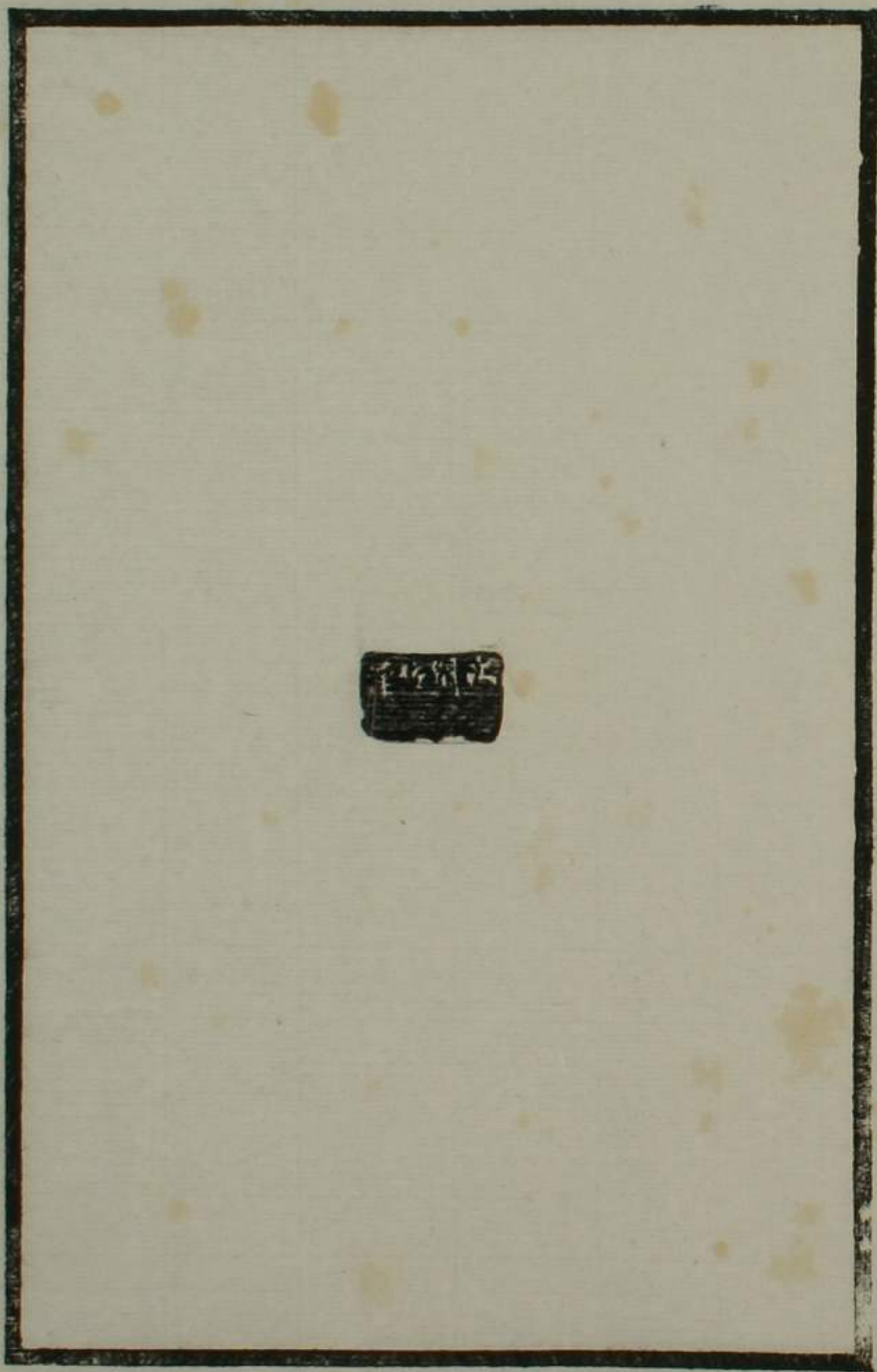

卷之四
立卷

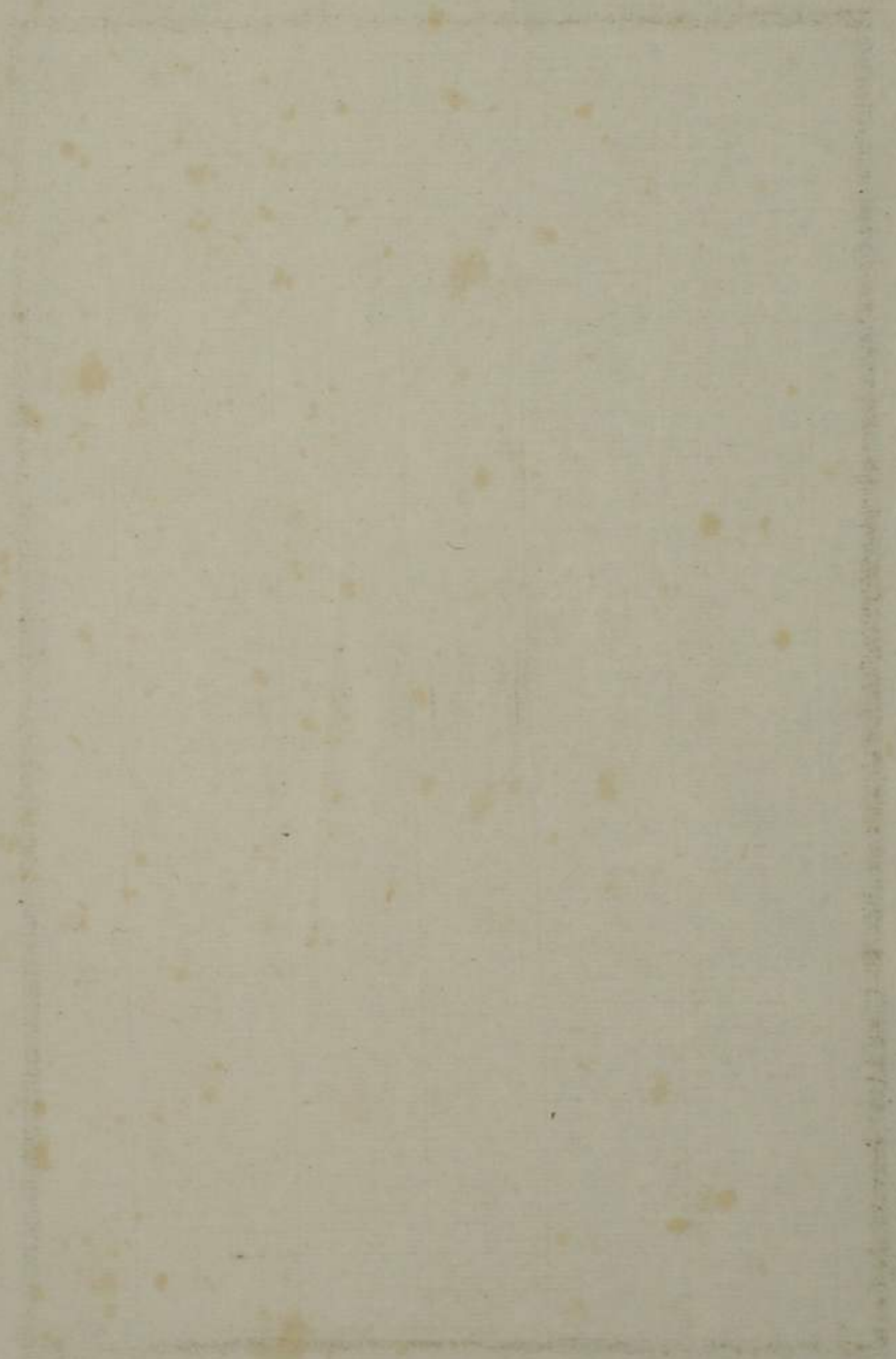

卷之四
立卷

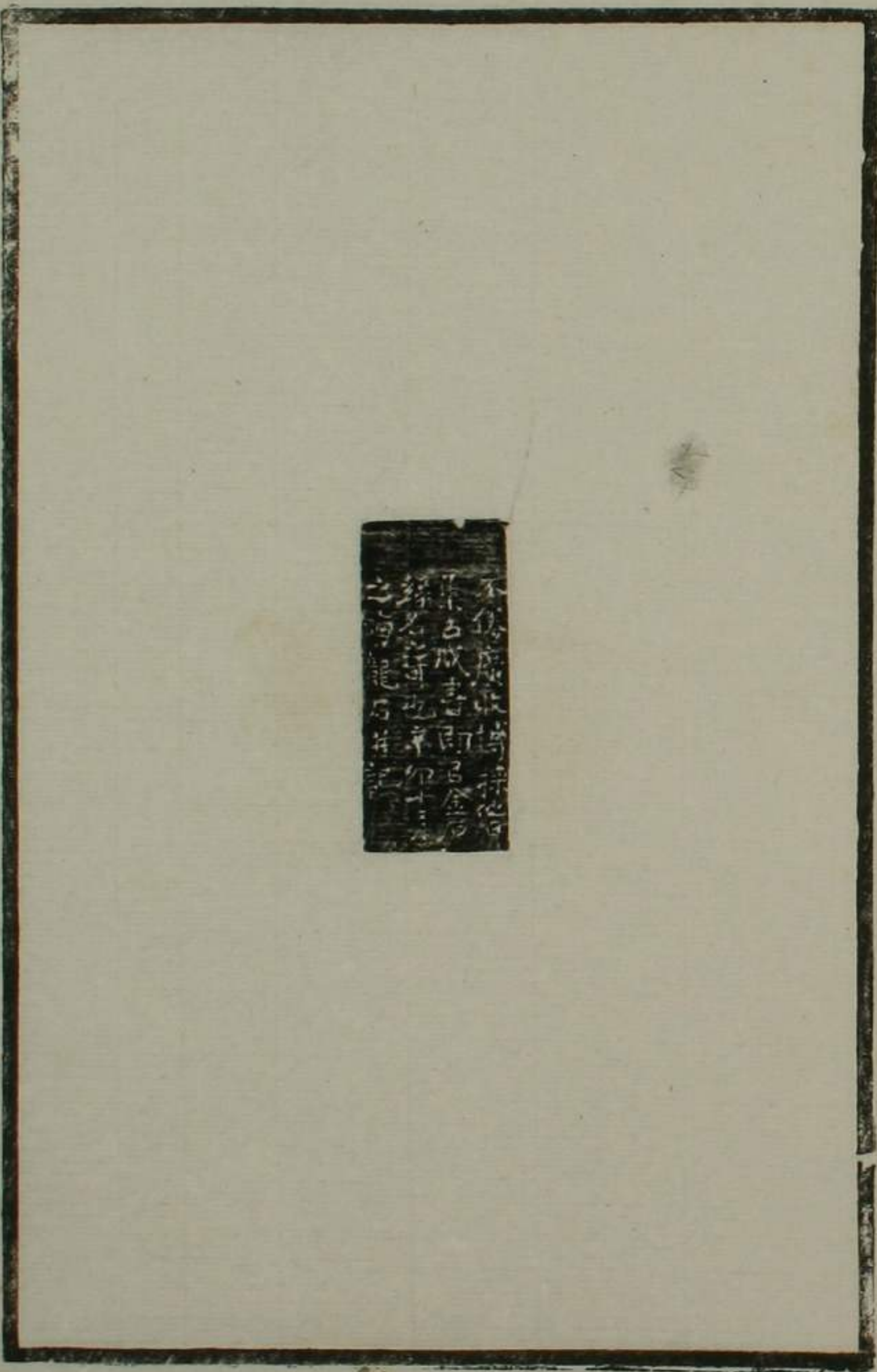

管
仲
子
畫

管
仲
子
畫

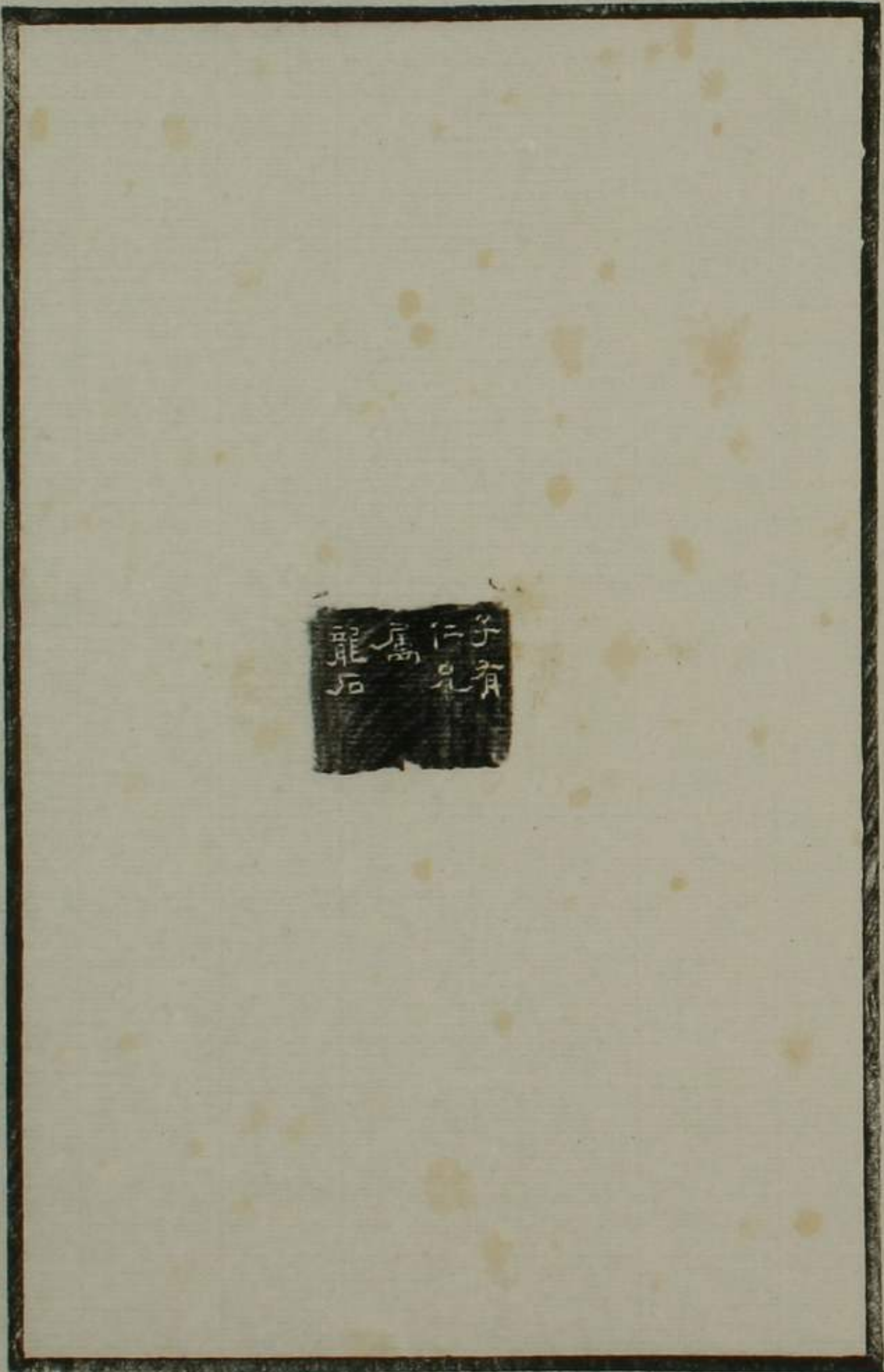

子有
龍石

蒼岩閣立

卷之三

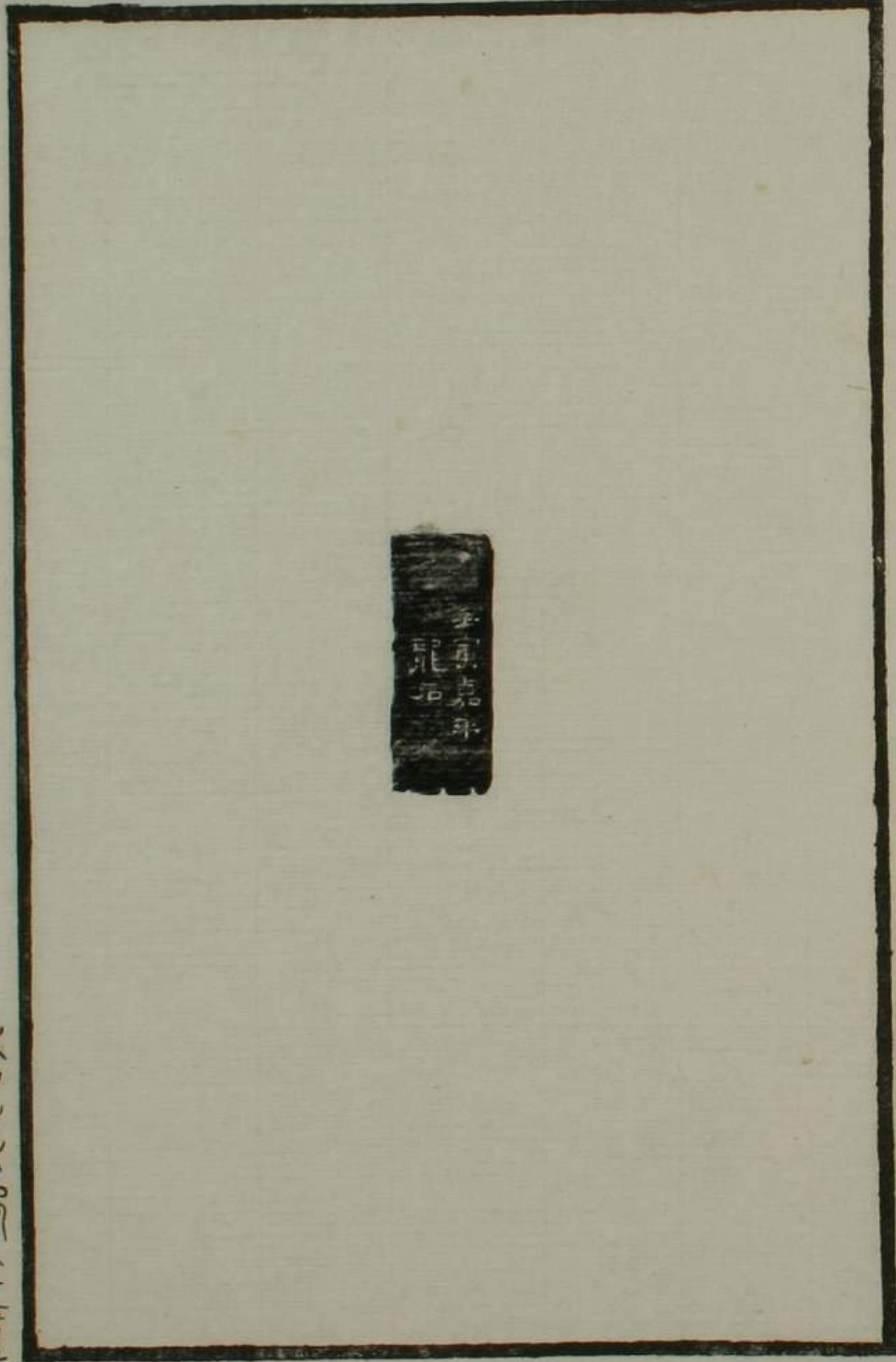

管
峯
獨
正
書

行
山
集
卷
之
一

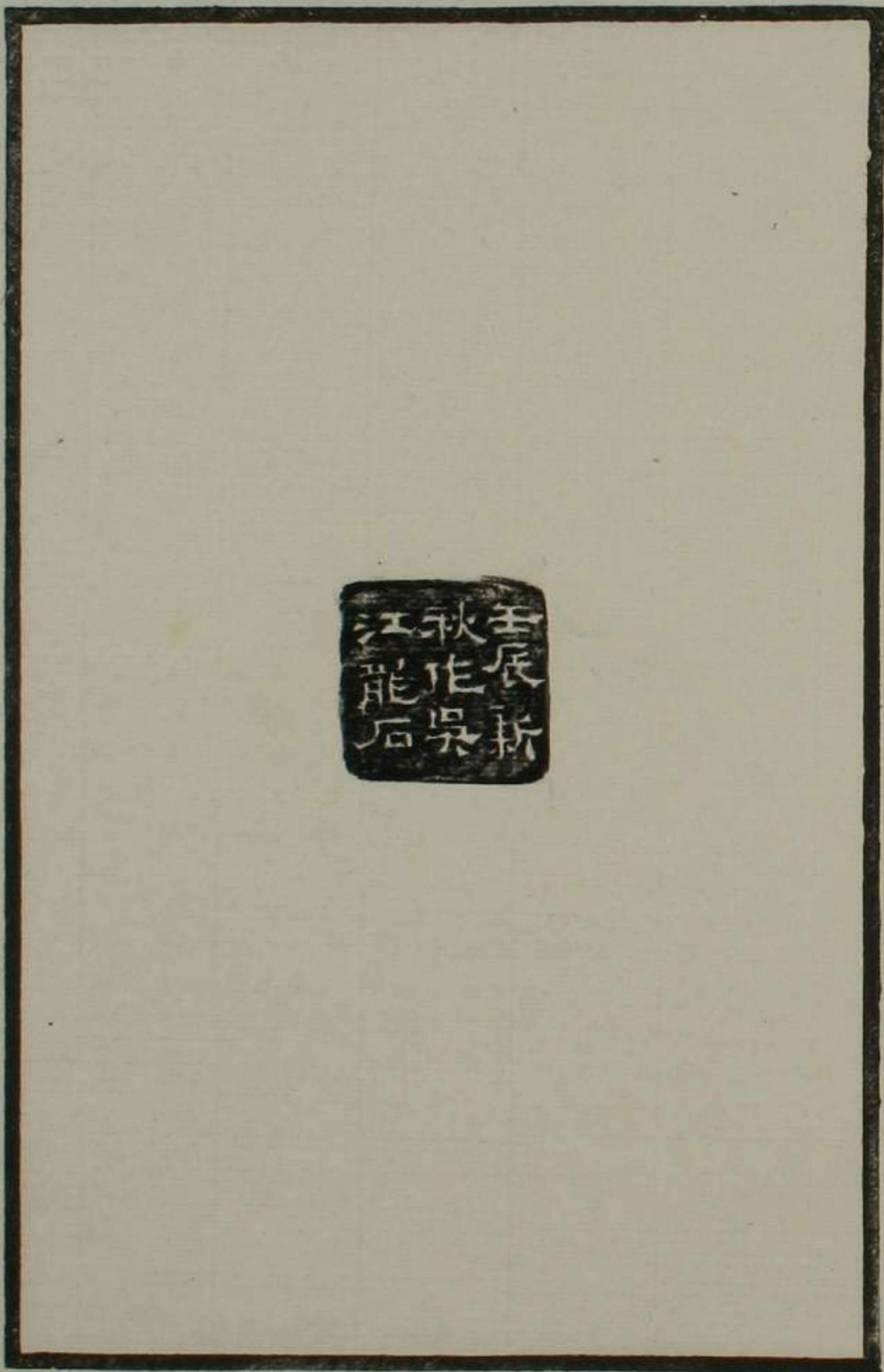

壬辰新
秋作吳
江龍石

蒼葦獨立畫

...



管
葉
湖
正
應

管
葉
湖
正
應

管
翠
獨
正
意

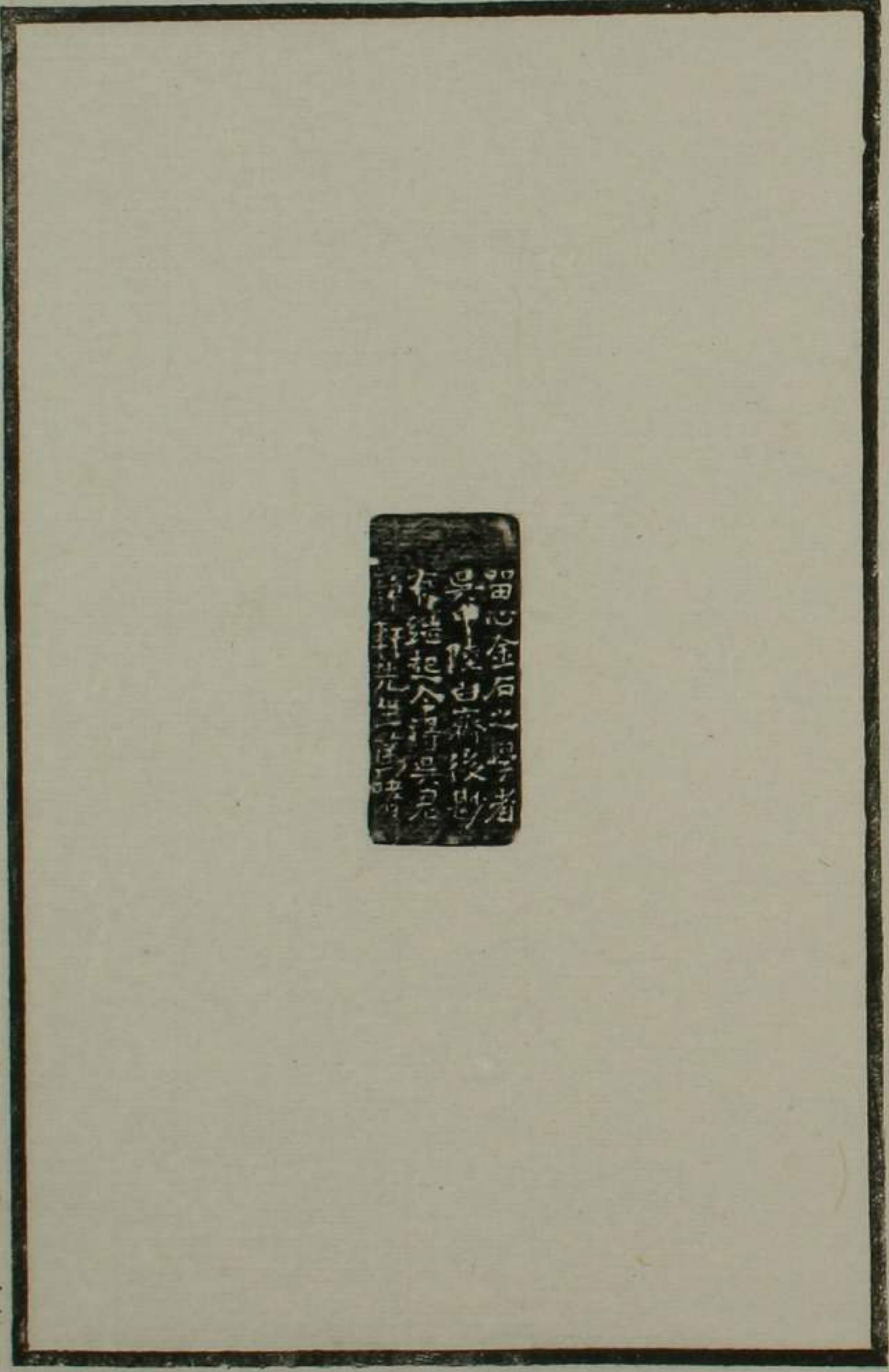

留
心
金
石
之
印
者

不
知
何
人
所
印

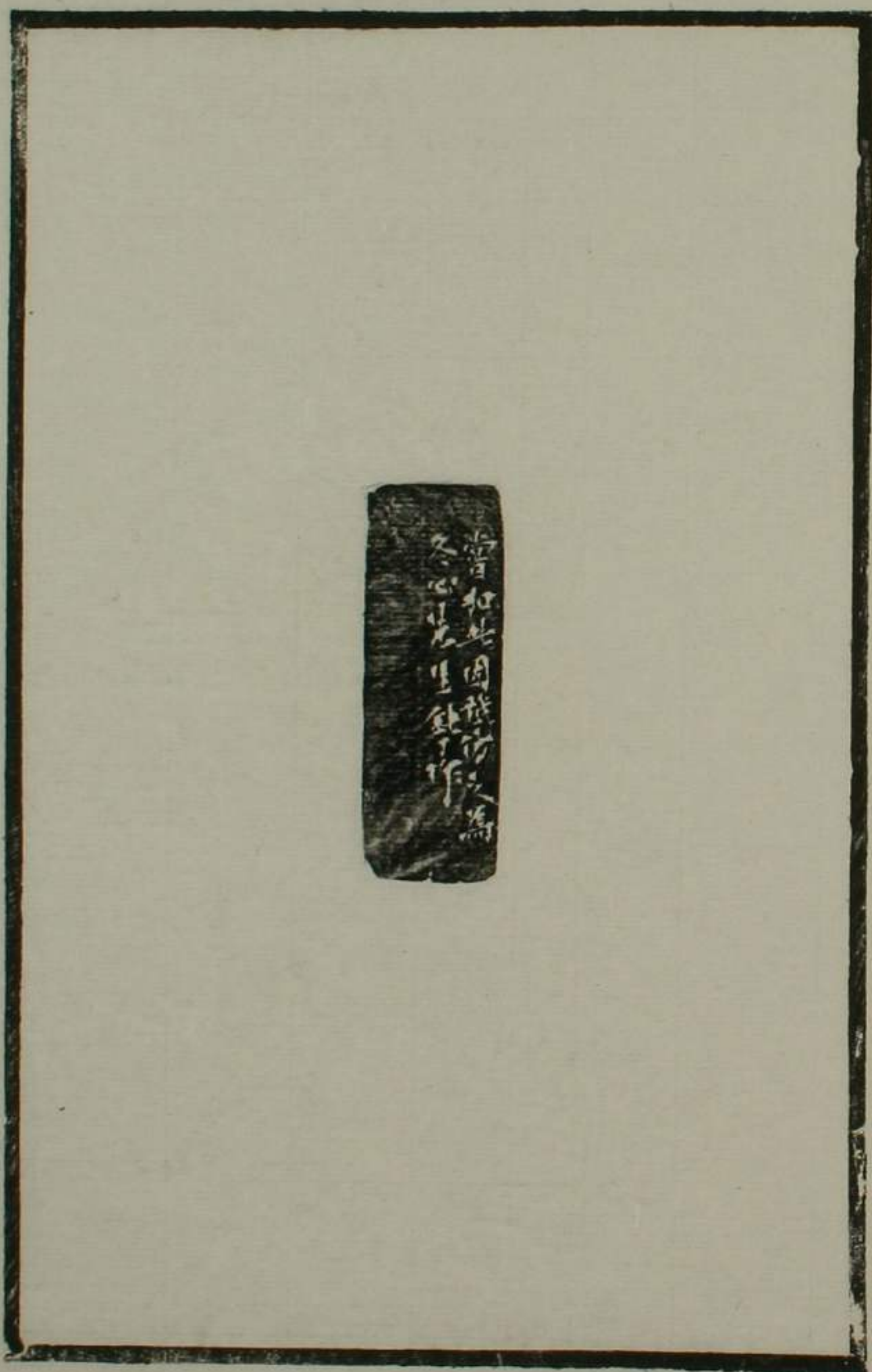

管
其
獨
立
意

管
其
獨
立
意

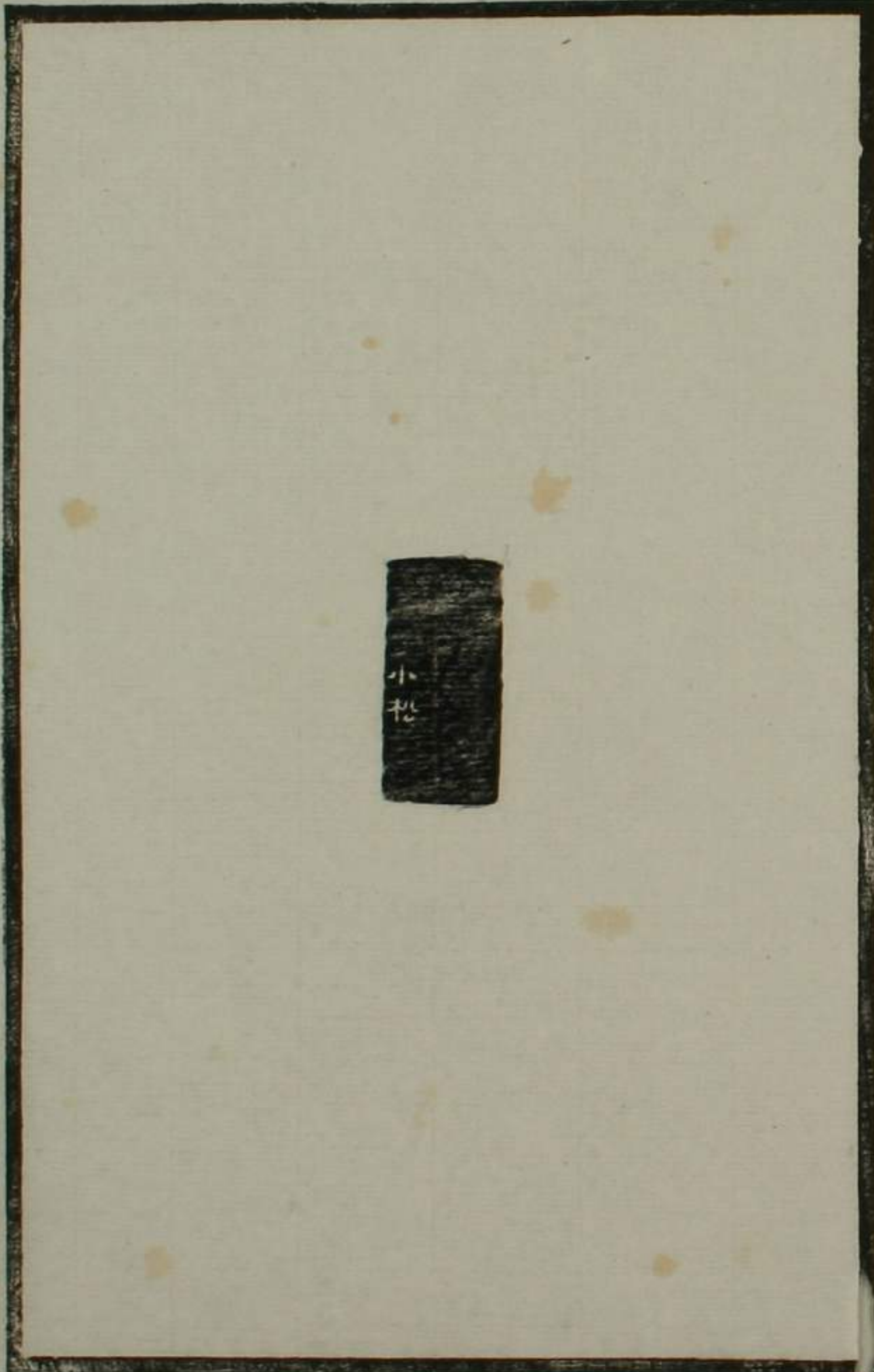

菅菰獨立庵

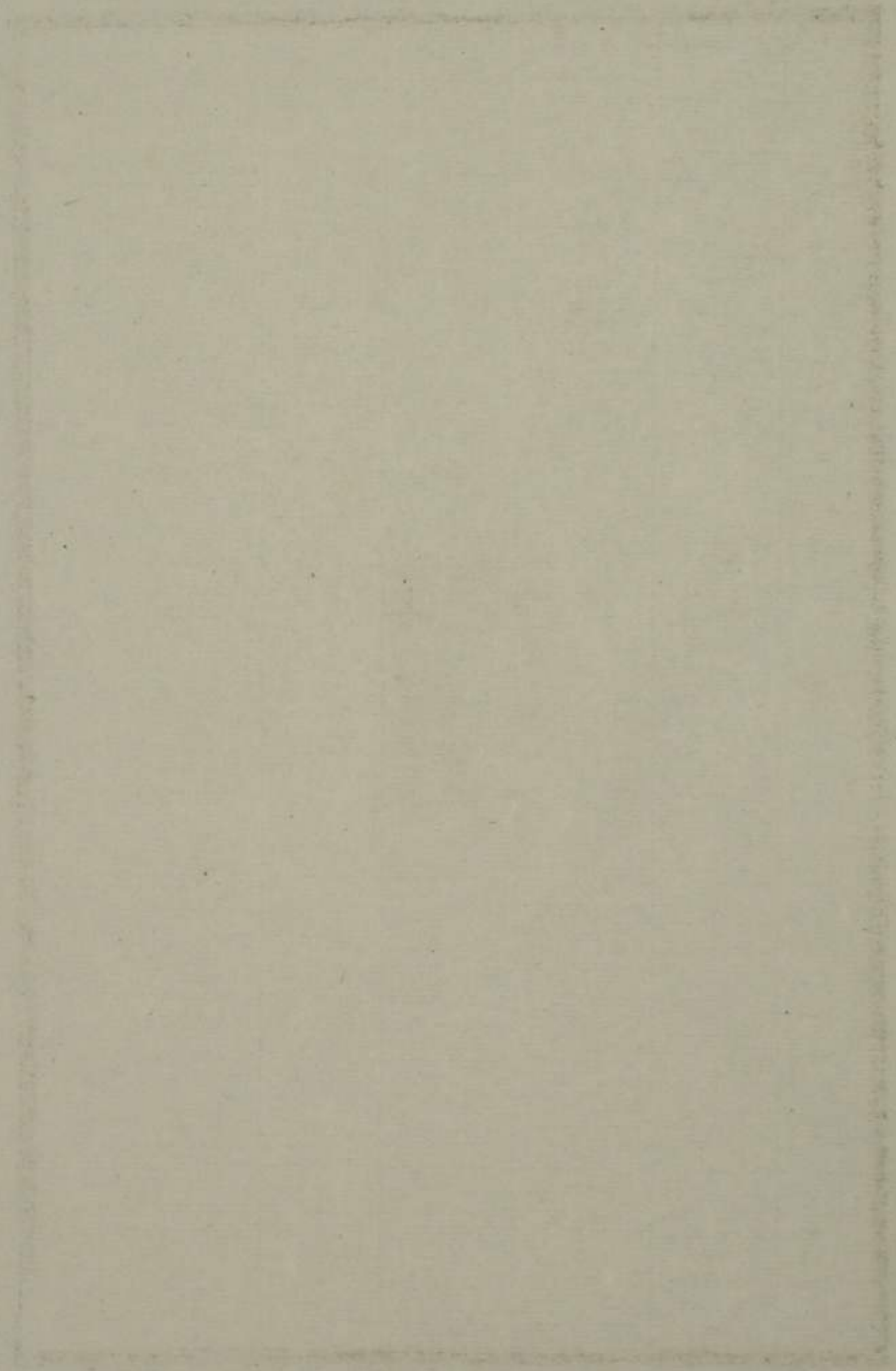

菅菰獨立庵

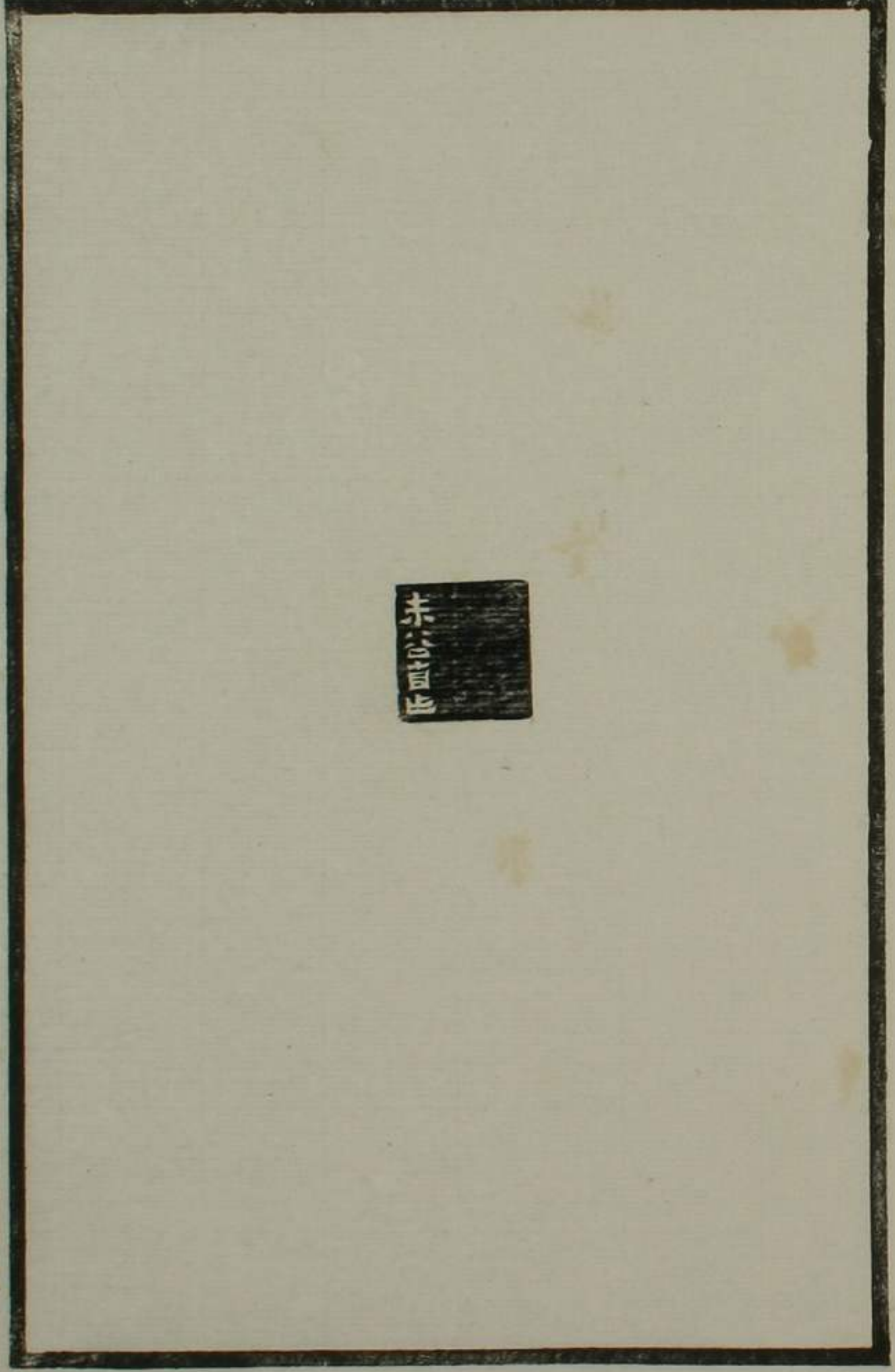

蒼
葦
獨
立
處

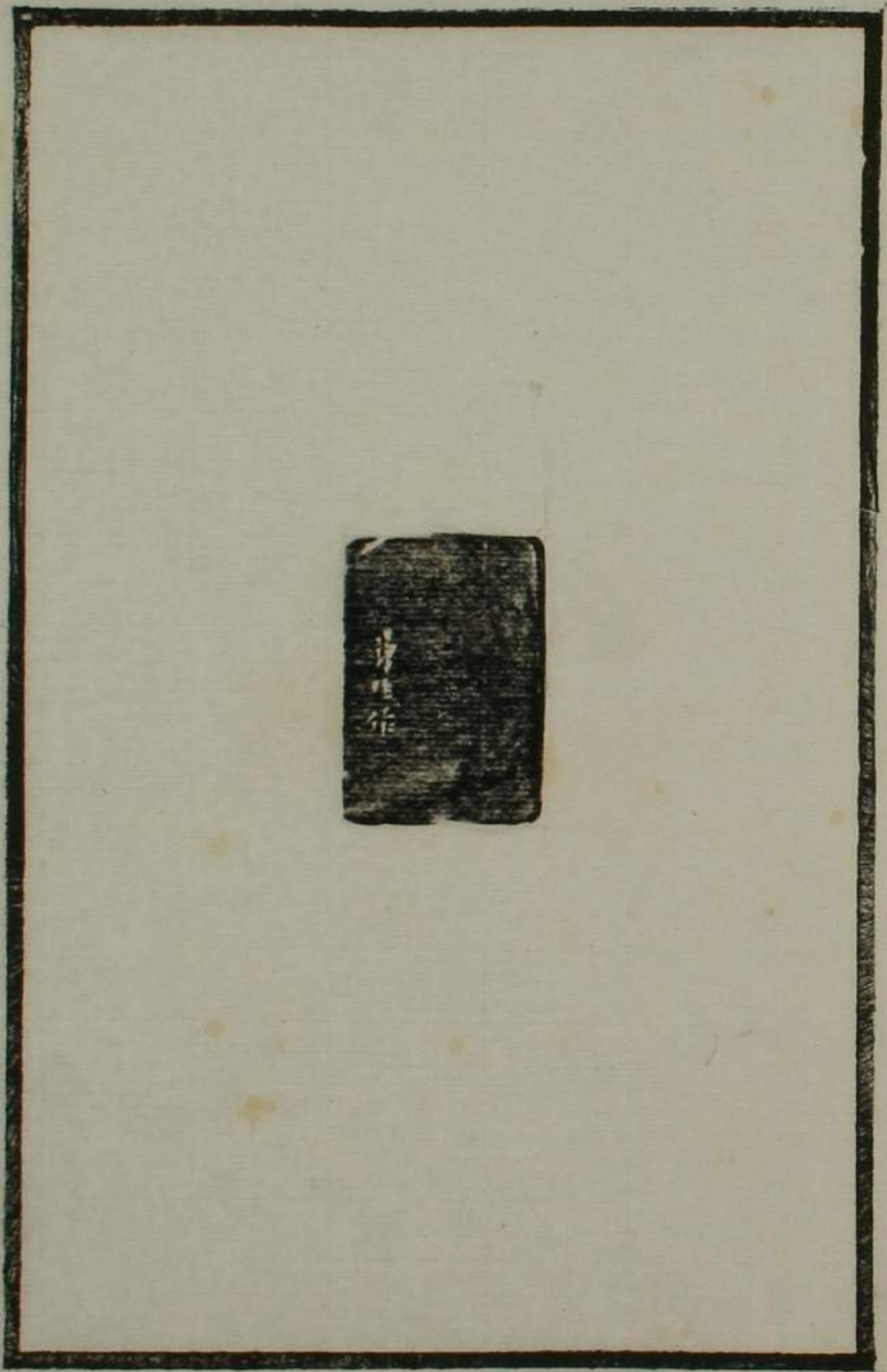

蒼
葦
澗
立
意

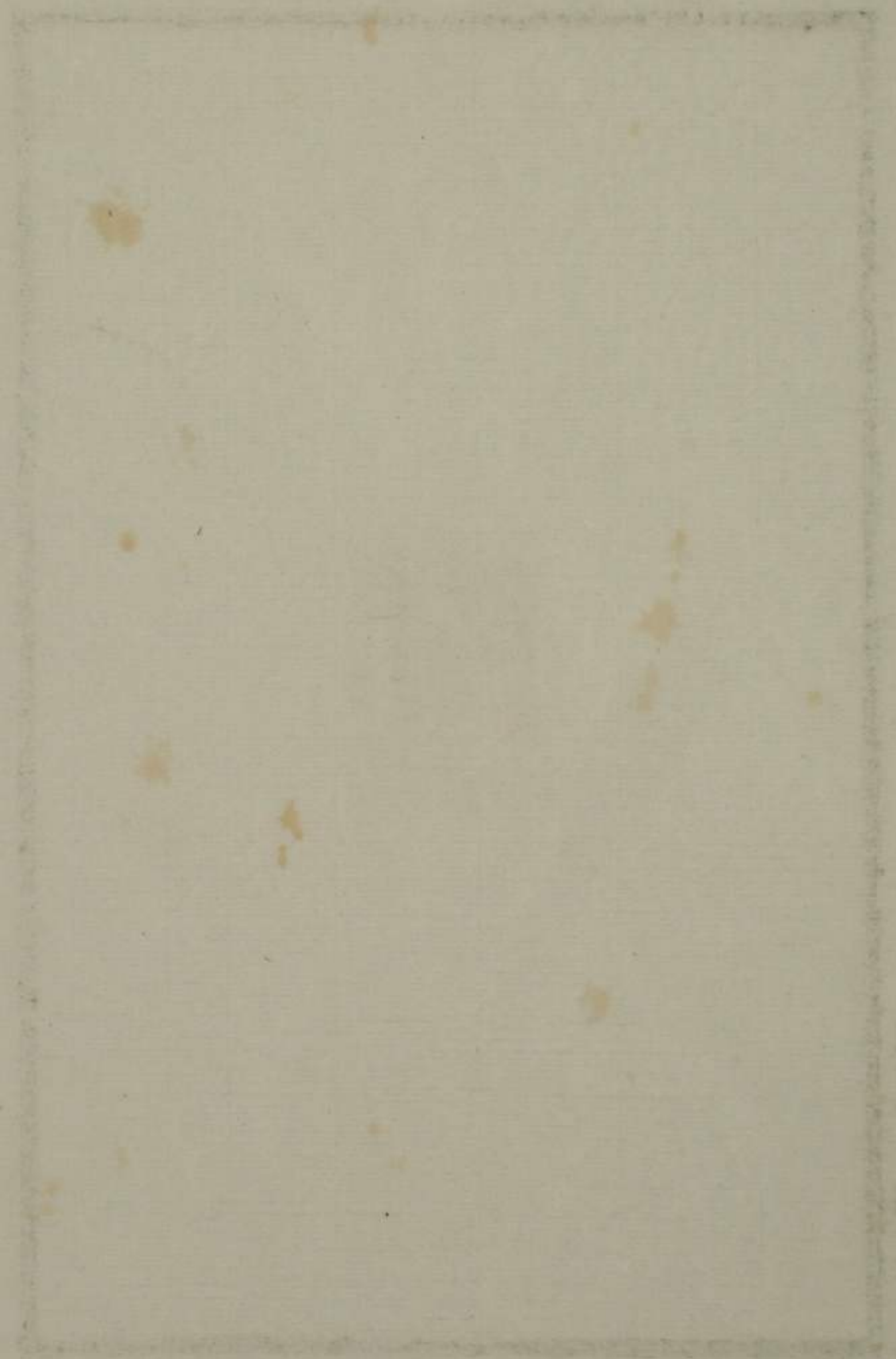

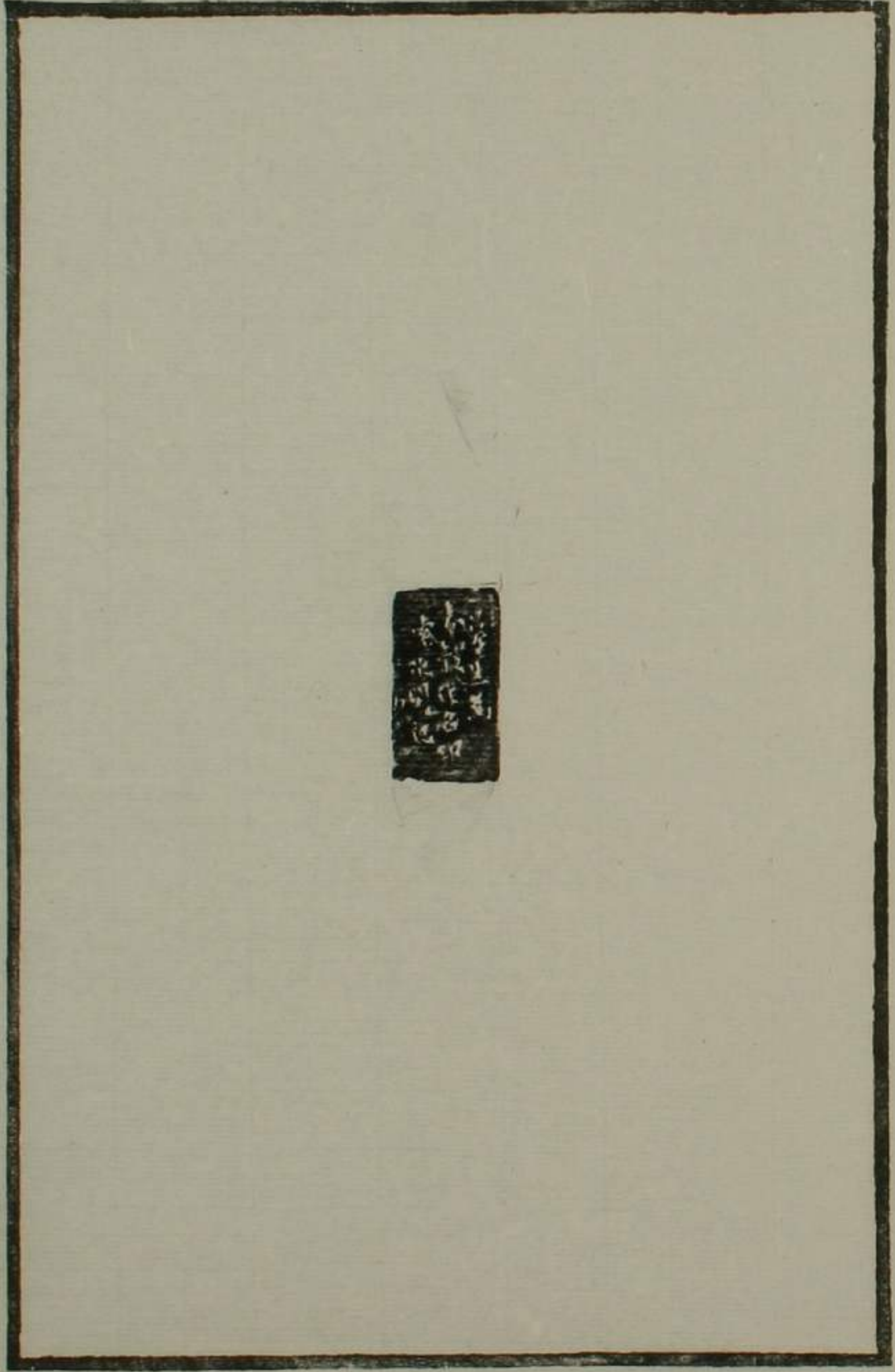

蒼
葦
獨
立
塵

蒼
葦
獨
立
塵

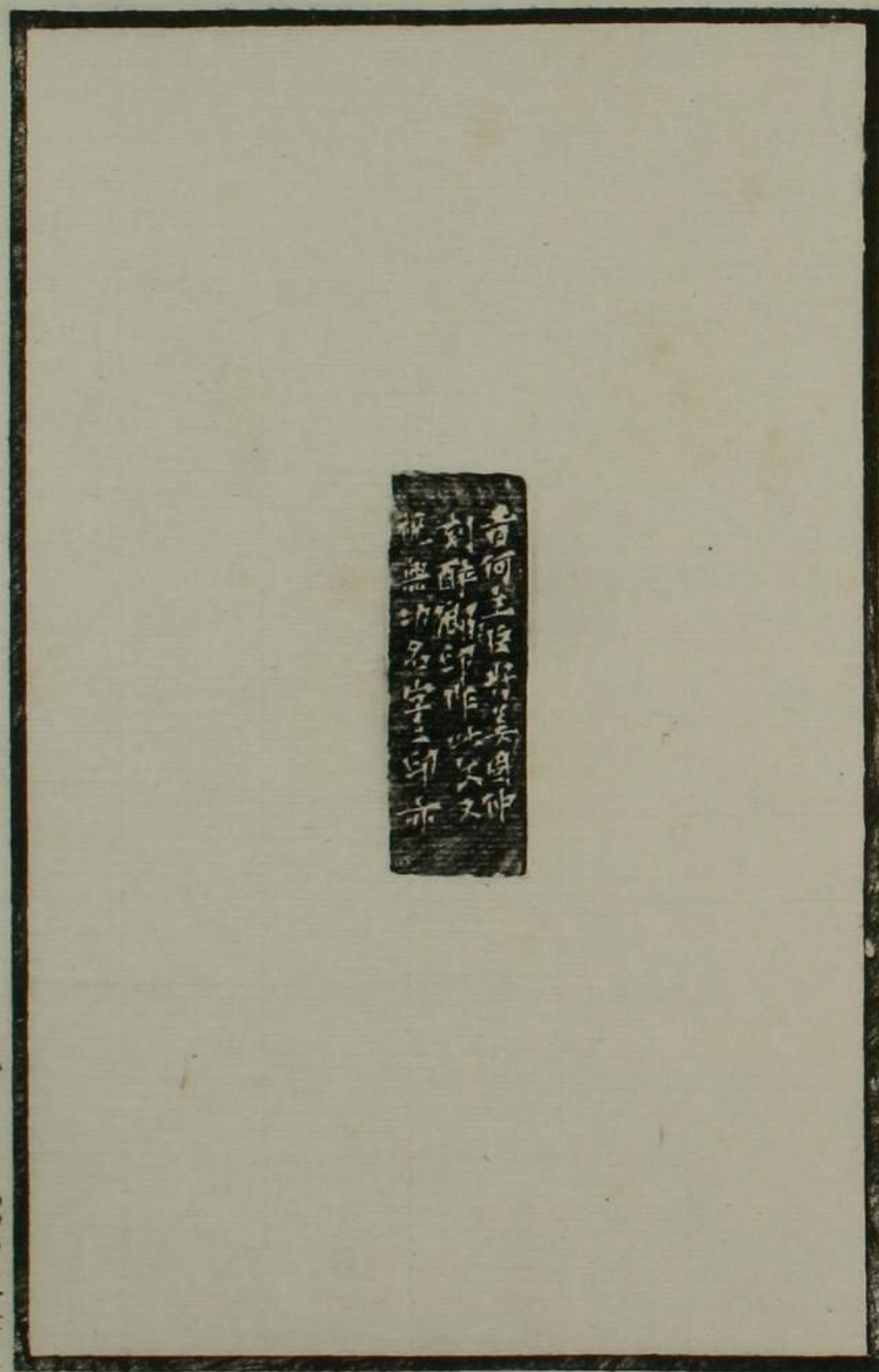

昔何王位好與仲
刻辭印作此又
無功名字之印亦

管
蔡
周
立
應

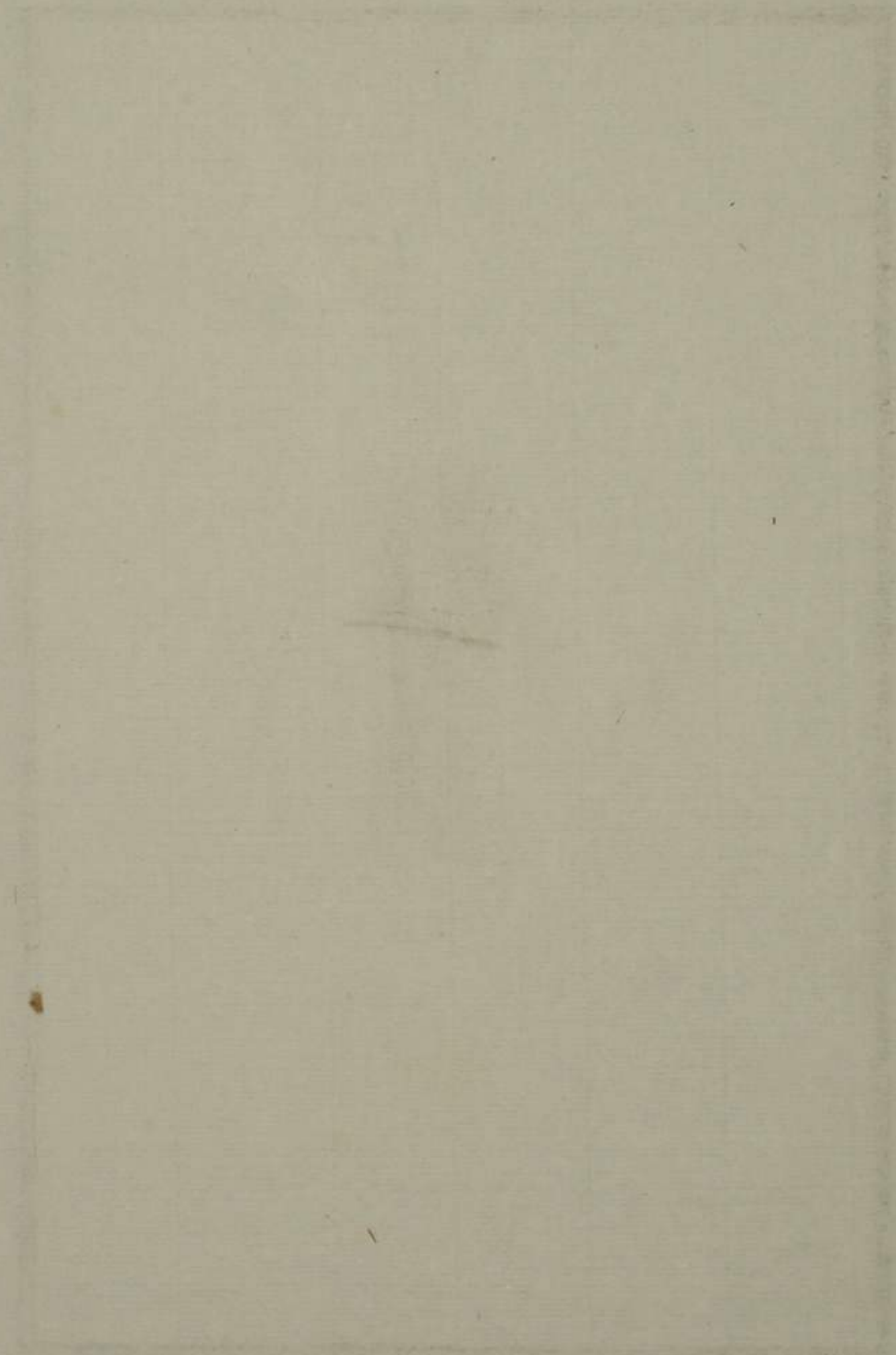

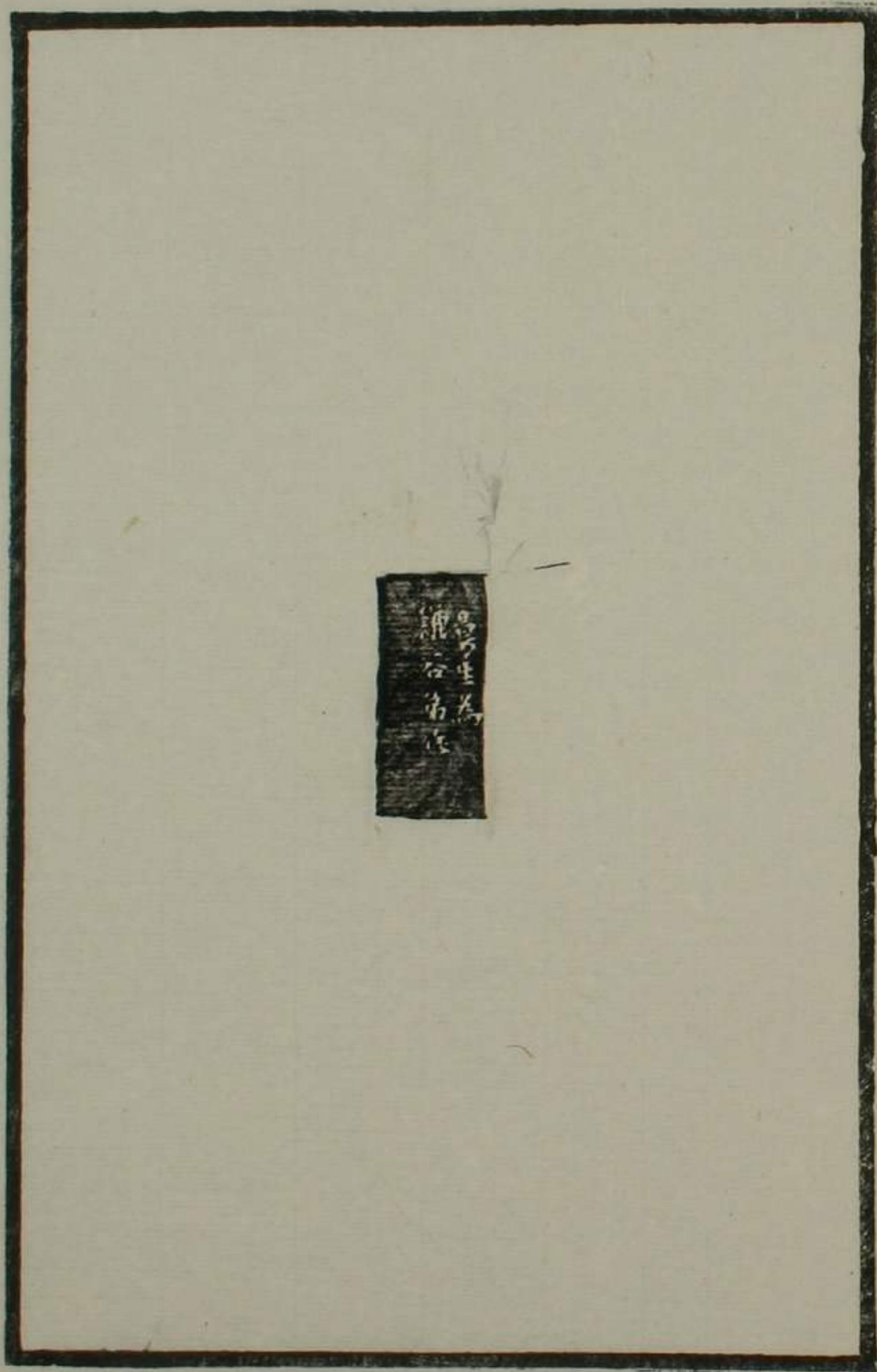

Small, illegible text or mark inside the rectangular frame.

Vertical text on the left margin of the left page, likely a page number or chapter indicator.

Vertical text on the right margin of the right page, likely a page number or chapter indicator.



