

特別
手 6
3890
332

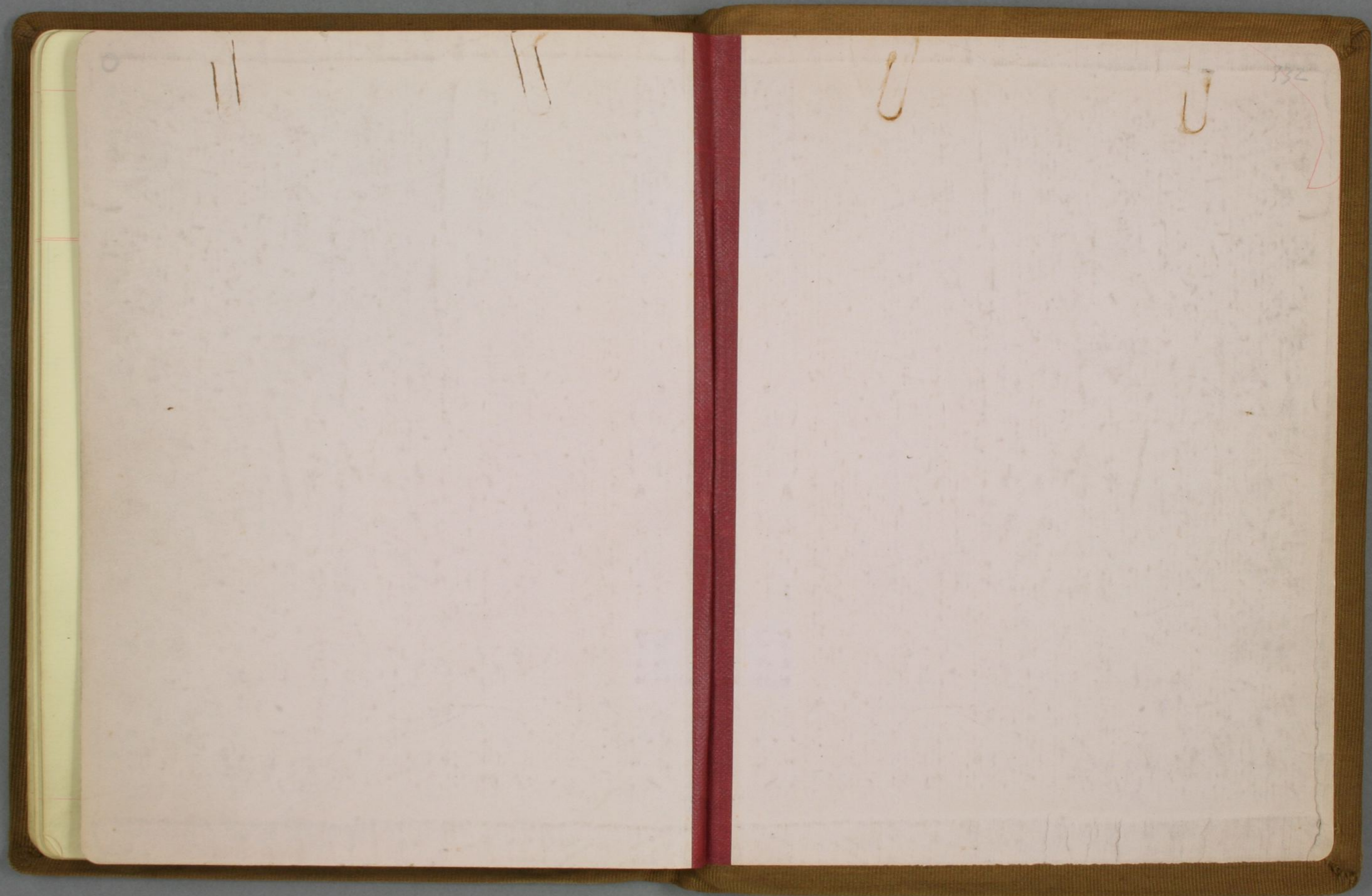

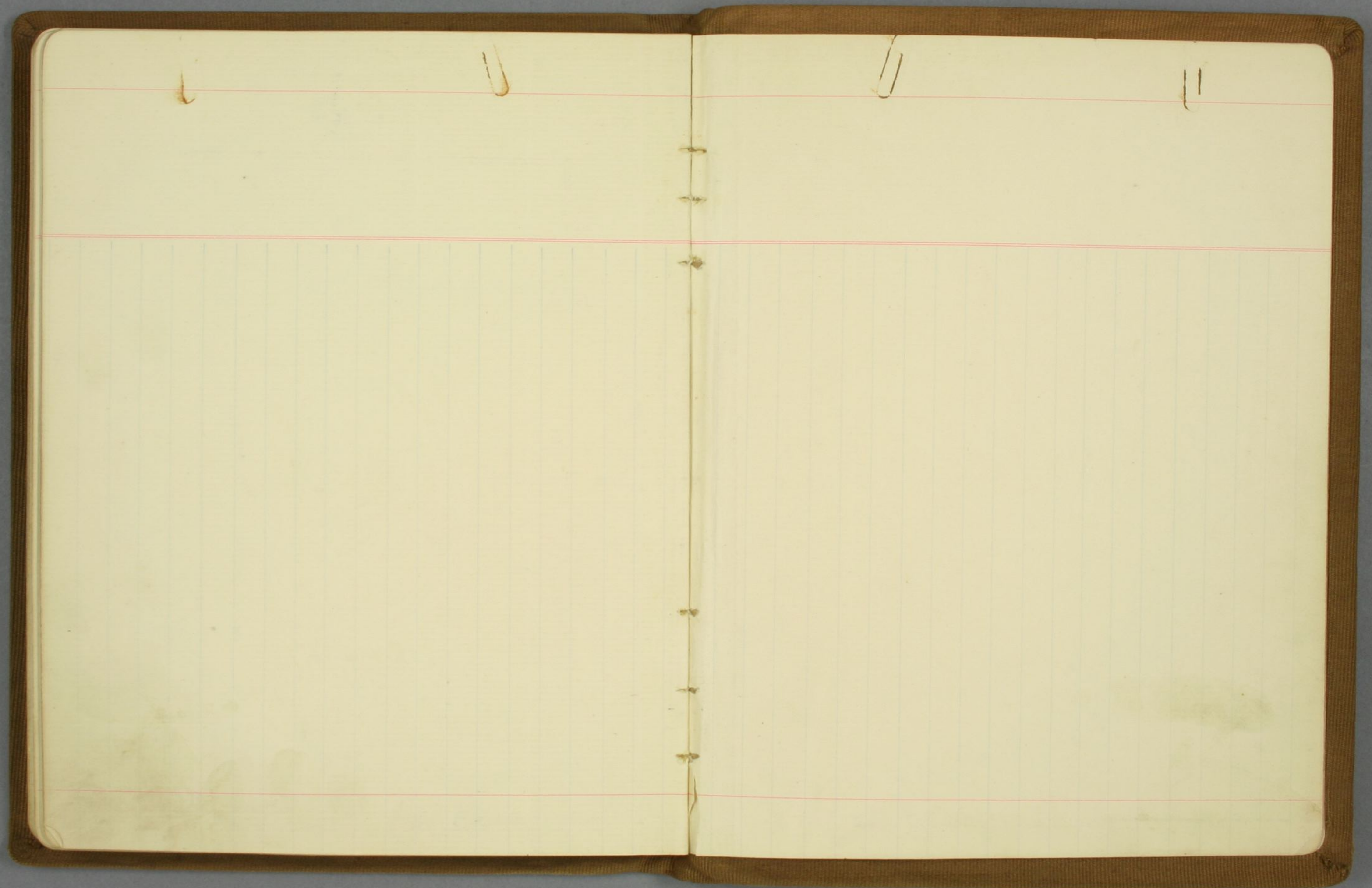



尺牘卷別總目次
(昭和十三年四月)

✓	一 國學者	32	天	1	頁	32
✓	一 儒者	69	天	1	頁	69
✓	一 維新前後名士	83	天	5	頁	82
✓	一 明治以後名士	43		9	頁	42
✓	一 醫家 (蘭學者を含む)	10		2	頁	10
✓	一 僧侶	7		2	頁	7
✓	一 俳人・書家・画家	11		3	頁	11
✓	一 女流	8		4	頁	8
✓	一 雜	9		7	頁	9

(一) 軸物

一、昭和二十三年八月追加の分

28

一五八

29

(一五三)

299
(300)

(43)

國學者

(備忘
録)

1.

2.

- | | | | |
|-------------|---|-------|---------------|
| 1. 賀茂真淵 | ↓ | 栗田土満 | 弥生朔日 |
| 2. 小沢蘆庵 | ↓ | 加藤千蔭 | 839 |
| 3. 伴蒿溪 | ↓ | 加藤千蔭 | 極月廿日 |
| 4. 南山和尚 | ↓ | 佐々木中沢 | 七月晦日 |
| 5. 東 東洋 | ↓ | 秀治 | 十一月十一日 |
| 6. 屋代弘賢 | ↓ | 大槻玄澤 | 849
十一月廿一日 |
| 7. " " | ↓ | " " | 十月七日 |
| 8. " (会津小唄) | ↓ | " " | |
| 9. 岩瀬忠震 | ↓ | 大槻船溪 | 844
十三日 |
| 10. 井上文雄 | ↓ | 大野勢津子 | |
| 11. 浅田宗伯 | ↓ | 大槻磐公羽 | 六月十八日 |
| 12. 狂歌堂真顔 | ↓ | 秋山弄月堂 | |
| 13. 七代目团十郎 | ↓ | | |
-
- | | | | |
|---------|---|----------|-------|
| 1. 賀茂真淵 | ↓ | おさき | |
| 2. 賀茂季鷹 | ↓ | 大山・鳥井・板倉 | 9月7日 |
| 3. " " | ↓ | 能登守 | 9月廿八日 |
| 4. 加藤千蔭 | ↓ | 裕栄 | 三月八日 |
| 5. 菊池袖子 | ↓ | た、の女君 | 神不月廿日 |

7
(七)

- 1. 足代弘訓 → 渡辺忠兵衛 弘化元正、二七
- 2. 清水浜臣 → 春木 九月十七日
- 3. 楠守部 → 吉田清助 十二月三日
- 4. 本間游清 → 江沢縫殿助 極月廿三日
- 5. 〃 → 斎藤 二月廿一日
- 6. 沢近嶺 → 渡辺忠兵衛 正月廿五日
- 7. 石川依平

6
(六)

- 1. 前田夏蔭 → 良樹 十月十二日
- 2. 物集高母 → 小原澄夫 明治五、十、一八
- 3. 小出繁 → 井関 八月五日
- 4. 千家尊福 → 〃 十九日
- 5. 田中頼庸
- 6. 〃 → 鈴木弘恭 六月廿日
- 7. 井上頼圓 → 藤田一郎 明治二、四、九、二、三

- 6. 山田常典 → 〃 三十日
- 7. 清水謙光 → 〃 九月廿三日

3
(三)

- 1. 村田春門 → 高林方朗 文政十、七、九
- 2. 伴萬蹊 → 坂根元亮 同月十日
- 3. 立綱 → 睦堂 四月十二日

4
(四)

- 1. 小沢蘆庵 → 中野五郎兵衛 十月十七日
- 2. 本居大平 → 石川為藏 十二月十九日
- 3. 伴信友 → 西野 七月十九日
- 4. 木村正辞 → 佐村八郎 六月一日
- 5. 〃 → 文部省編書掛 六月五日
- 6. 〃 → 西村文部大丞 九月廿八日
- 7. 杉孫七郎 → 北澤正誠 十二月四日
- 8. 士朗 → 友鳳 廿六日
- 9. 伊能頼則 (梅をみること葉)

5
(五)

- 1. 永室長翁 → 尾佐? 十二月廿五日
- 2. 菅政友 → 青山勇 八月十六日
- 3. 梨木祐之 → 久太夫 六月七日
- 4. 立綱 → 江沢縫殿介 明治二、六、二、二
- 5. 橘道守 → 江沢述明

13

- 1. 松田直兄
- 2. 荒木田久守 → 政明 (十二月十七日)
- 3. 仲田頭忠 → 禮本 (十九日)
- 4. 富樫廣蔭 → 川北久大夫 (正月廿三日)
- 5. 江沢講修 → 江沢述明

12

12

- 1. 八田知紀 → 山本梅処 (菊月十四日)
- 2. " → 高木作十郎 (二月十九日)
- 3. 横山由清 → 江沢潤左衛門 (正月十四日)
- 4. 伊達千廣 → 鈴木武雄 (正月廿一日)

11

11

- 1. 吉田令吉 → 縫殿助 (陽月初四)
- 2. 佐藤方定 → 佐野與一 (嘉永三、三、十三)
- 3. 黒河春村 → " (十二月廿五日)
- 4. 高橋廣道 → 中島儀兵衛 (正月二日)
- 5. " → 二渡喜一郎 (十一月十日)
- 6. 保田光則 → 江沢縫殿助 (八月二日)

8

- 1. 平田鉄胤 → 宇加井純素 (明治七、三、二)
- 2. 海野幸典 → 木かき大人 (十一月七日)
- 3. 加納諸平 (草稿)
- 4. 本居豊穎 → 井関 (五月十三日)
- 5. 近藤芳樹 → " (四月七日)
- 6. 近藤芳介 → 福羽美清 (明治一四、六、二)

9

- 1. 香川景樹 → 一田大徳 (四月一日)
- 2. 穂井田忠友 (草稿)
- 3. 赤尾可官 → 宮龍
- 4. 熊谷直好 → 大智院 (九月十九日)
- 5. 山田清安 → 伴信友 (十月三日)

10

- 1. 荒木田久老 → 猪俣右膳 (八月三日)
- 2. 小林歌城 → 蜂屋光吉 (十二月十日)
- 3. 香川景恒 → 長春 (万延元、十二、七)
- 4. 加藤千浪 (廿九日)

18 (一八)

- 1. 谷垣守 ↓ 傳作 五月二日
- 2. 加藤枝道 ↓ 長吉右衛門 十二月廿五日
- 3. 長谷川菅緒 ↓ 下里の君 六月二日

- 7. 宝田通文 ↓ 小笠原貞正 七月廿六日
- 6. 秋原正平 ↓ 鈴木 十二月廿五日
- 5. 伊東祐命 ↓ 江沢 一月七日
- 4. 鈴木重嶺 ↓ 小原頼高 明治二五、四、十二
- 3. 池原香穉 ↓ 井関良清 一月廿九日
- 2. 羽田野敬雄 ↓ 渡辺助太夫 六月晦日
- 1. 大畑春国 ↓ 大畑春太郎 二月廿八日

17 (一七)

- 11. " ↓ " 天保五、九、二一
- 10. " ↓ " 九月廿五日
- 9. " ↓ " 文政十一、五、五
- 8. " ↓ " 九月廿五日
- 7. " ↓ " 五月廿二日
- 6. " ↓ " 五月廿四日
- 5. " ↓ " 九月廿一日
- 4. " ↓ " 正月三日
- 3. " ↓ " 正月三日

16 (一六)

- 1. 屋代弘賢 ↓ 内藤房州 七月廿三日
- 2. " ↓ 春木隼人 五月廿三日

- 9. 平田鉄胤 ↓ 村寺安野田 四月廿五日
- 8. 平田篤胤 (断簡) ↓ " 七月廿一日
- 7. 矢野玄道 ↓ 平田西先生 七月廿一日
- 6. 清水浜臣 ↓ 藤井高尚 十月三日
- 5. 藤井高尚 ↓ 竹堂 廿一日
- 4. 加藤千蔭 ↓ 常蔭 十一月廿一日

15 (一五)

- 3. " ↓ " 二月廿三日
- 2. 本居大平 ↓ 竹村茂雄 文政八、五、一六
- 1. 本居宣長 ↓ 森本主税 享和元、正、十三

- 6. 里田清綱 ↓ 須田為雄 十二月廿七日
- 5. 猪熊夏樹 ↓ 久子 七月廿六日
- 4. 高崎正風 ↓ 福羽美静 一月廿六日
- 3. 石河正養 ↓ 江尾 二月十三日
- 2. 矢野玄道 ↓ 平田 九月十九日
- 1. 渡忠秋 ↓ 福羽美静 七月十三日

14 (一四)

24

(二四)

- 1. 本間游清 ↓ すむ子
- 2. 井上文雄 ↓ さや子
- 3. " ↓ さや子
- 4. " ↓ すむ子
- 5. " ↓ "
- 6. " ↓ さや子
- 7. あや子

- 1. 北村季吟 ↓ 青木安貞
岡山僧 村田孫助 九月廿八日
- 2. 大堀正輔 ↓ 重田治右衛門 臘月廿一日
- 3. 木下幸文 ↓ 中村
- 4. 菅沼斐雄
- 5. 清原雄風 ↓ 長沢躬圓 二月廿二日
- 6. 西田直養 ↓ 鈴木 十一月三日

(三三)

22

(二二)

- 1. 間島冬道 ↓ 岩倉具綱 明治一七、一八、一九
- 2. " (草稿)
- 3. 坂正臣 ↓ 大内青岳 明治四三、六、一七
- 4. 大和田建樹 ↓ 大橋 二月十四日
- 5. 井上通泰 ↓ 松浦鎮次郎 大正八、四、二四

(二二)

- 1. 大江廣海 ↓ 澹水 三月九日
- 2. 菅沼斐雄 ↓ 実ねん 他四名 天保三、四、五、六、七、八、九
- 3. 佐々木信綱 ↓ 高崎出風 正 明治三六、五、二、三
- 4. 落合直文 ↓ 吉川半七 五月十日
- 5. 坂正臣 ↓ 宮太茂 五月廿一日

20

(二〇)

- 1. 小中村清矩 ↓ 重野安輝 八月廿九日
- 2. 本居豊穎 ↓ 旗野十一郎 四月十一日
- 3. 久米幹文 ↓ 鈴木弘恭 明治廿一、二、三、二一
- 4. 荒木田久守 ↓ 経宣 五月十一日
- 5. 鶴峯成中 (詩文稿)
- 6. 小野勝義 ↓ 石寺鉄之助 正月七日
- 7. 今村虎成 ↓ 敏屋 十月七日
- 8. 小川葦流 ↓ 西山耕平 十月七日
- 9. 川崎重泰 ↓ 平田篤胤 十二月三日

19

(一九)

- 1. 栗田土満 ↓ 山田新助 文化六年
- 2. 橋と世子 ↓ 安子 (実衛) 如月四日
- 3. 長沢伴雄 ↓ 羽田野 十月十五日

27

(二七)
(覺書)

10.	9.	8.	7.	6.	5.	4.	3.	2.	1.	20.	19.	18.	17.	16.	15.
加納兵部	"	竹村茂雄	"	"	"	"	"	"	石塚龍磨	"	"	"	"	"	"
↓	↓	↓	↓	↓	↓	↓	↓	↓	↓	(覺書)	↓	↓	↓	↓	↓
岡田作左衛門	小栗廣伴	藤田與石衛内	小栗直助	"	小栗	小栗勇吉	"	小栗直助	小栗	安守	安守	常冬安守	常久	常冬安守	"
十二月十五日	八月廿二日	八月廿一日	九月十五日	六月十一日	四月廿八日	三月十二日	二月廿五日	正月十三日	正月十一日	文政八、十一、二	文政十、十一、二八	十一月十四日	十月十日	九月廿日	九月廿日

26

(二六)
(覺書)

25

(二五)

14.	13.	12.	11.	10.	9.	8.	7.	6.	5.	4.	3.	2.	1.	2.	1.	8.
"	"	"	"	"	"	"	"	"	"	"	"	"	本居大平	本居春庭	本居宣長	加藤千蔭
↓	↓	↓	↓	↓	↓	↓	↓	↓	↓	↓	↓	↓	↓	↓	↓	↓
"	"	"	"	"	"	"	"	"	"	殿村常久	安守	常久	殿村常久	岡田仲	岡田仲	升子
九月廿九日	九月廿日	八月廿九日	八月十日	八月十日	八月十日	八月十日	八月十日	卯月三日	卯月三日	三月十日	三月十日	正月廿一日	正月廿日	正月廿日	正月廿日	四月廿七日

32

(三二) (坐二本 寫入)

5.	4.	3.	2.	1.
"	"	"	"	伴信友
↓	↓	↓	↓	↓
"	"	"	"	山岸次郎大夫
十二月三日	十一月八日	九月十四日	七月十九日	

31

(三一)

5.	4.	3.	2.	1.	9.	8.
"	"	"	"	伴信友	"	"
↓	↓	↓	↓	↓	↓	↓
"	"	"	"	山岸次郎大夫	北村正立	
七月八日	六月八日	三月朔日	如月九日	正月廿日		

29

(二九)

9.	8.	7.	6.	5.	4.	3.	2.	1.
"	"	"	"	"	"	"	"	北村季吟
↓	↓	↓	↓	↓	↓	↓	↓	↓
"	"	"	"	"	"	"	"	北村平藏
三月廿五日	元禄九・二九	二月七日	正月九日	四月十四日	元禄六・十二・六	五月十二日	二月六日	明治元・五・一五

28

(二八)

2.	1.
"	橘曙覽
↓	↓
"	佐藤
	明治元・五・一五

30

(三〇) (坐二本 寫入)

7.	6.	5.	4.	3.	2.	1.
"	"	"	"	"	"	北村季吟
(断管)	↓	↓	↓	↓	↓	↓
	"	おまん	おたま	"	"	乙部勘右衛門
		十一月廿一日	元禄八・一〇・七			九月十六日

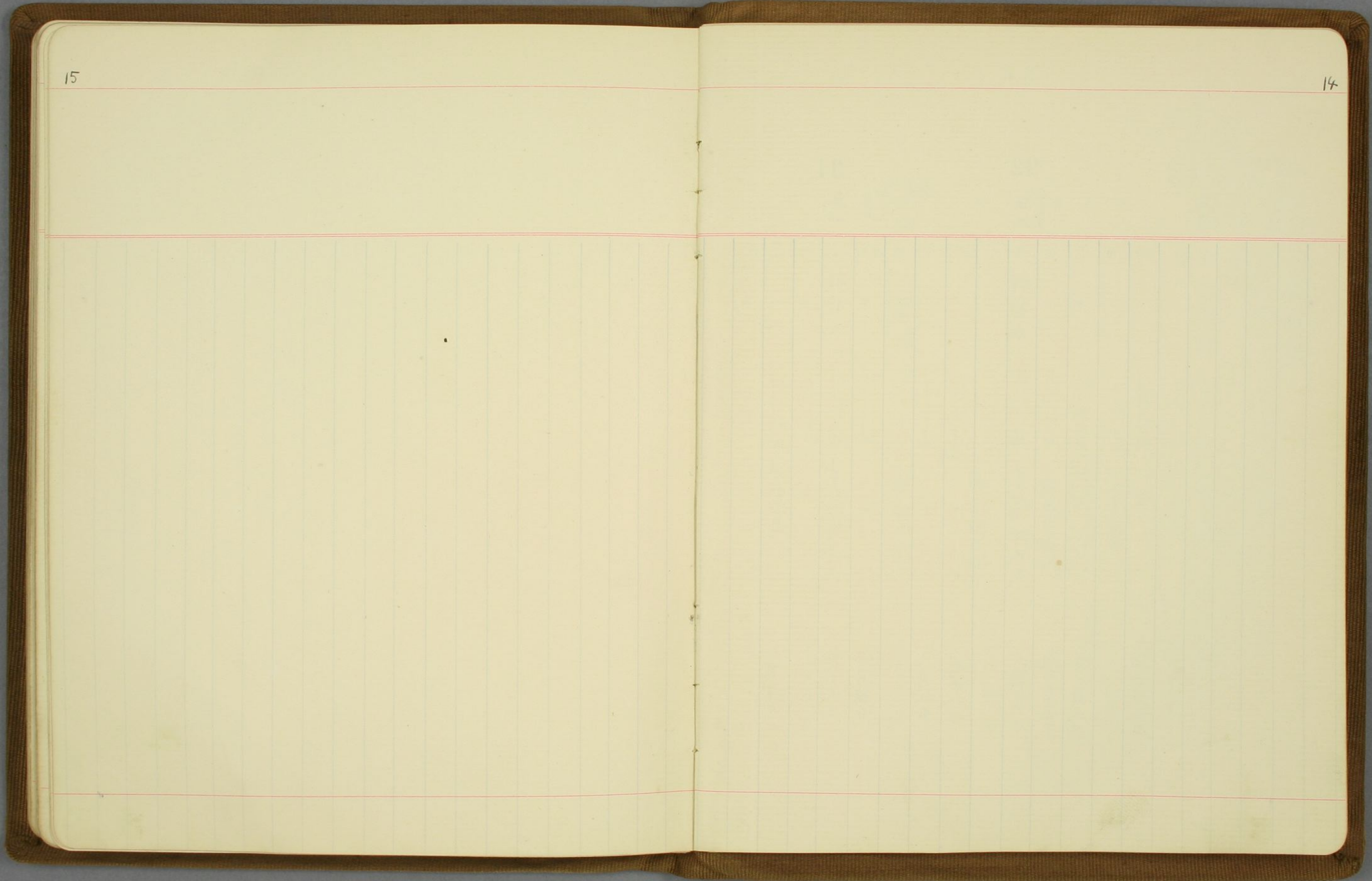

35

(三)

- 1. 伊藤東涯 ↓ 青地友次郎 四月十日
- 2. 梁田蛭巖 ↓ 伊勢邨四郎五郎 臘月十五日
- 3. 江村北海 ↓ 多湖寅藏・多湖玄室 六月廿二日
- 4. 龍公美 ↓ 野中彦左衛門 七月朔日
- 5. 林鳳岡 ↓ 沃田 二月十五日
- 6. 那波龜堂 ↓ 沃田 孟夏廿一日
- 7. 北村篤所 ↓ 唐金喜右衛門 五月晦日

34

(二)

- 1. 小山春山 ↓ 重野成育 三月六日
- 2. 信夫恕軒 ↓ 明治十三・四・廿二
- 3. 藤沢南岳 ↓ 明治十三・一〇・三
- 4. 秋月章軒(同永) ↓ 十一月廿日

33

儒者

(一)

- 1. 佐々十竹 ↓ 箱津左兵衛 二月十三日
- 2. 安藤素軒 ↓ 渡辺伊衛門 壬二月八日
- 3. 金子教孝 ↓ 戸田 乙月五日
- 4. 長久保赤水 ↓ 小宮山次郎衛門 十一月

龜谷省軒
寺内軒

④

- 1. 宮原節庵 → 長田大次郎 乙月十一日
- 2. 廣瀬青村 → 長田 四月十五日
- 3. 廣瀬林外 → 鬼塚敬甫 五月七日
- 4. 廣瀬青村 → 揚川 後八月十一日
- 5. 廣瀬青村 → 友山 八月十四日

40
⑧

- 1. 箕作阮甫 → 横山湖山 (小野) 二月八日
- 2. 後藤松陰 → " 三月九日
- 3. 石井潭香 → " 二月既望
- 4. 關藤之陰 → 小野湖山 三月三日

39
⑦

- 1. 松崎懔堂 → 山田三郎 十月六日
- 2. 梅辻春樵 → 六有齋 五月八日
- 3. 奥野小山 → 岩崎臨雨 三月廿三日
- 4. 河田迪齋 → 山田三郎 七月九日
- 5. 草場佩川 → 桂月十八日
- 6. 落合雙石 → 河野杏郎 二月晦
- 7. 岡田鴨里 → 奥井承一 九月十四日

36
④

- 1. 佐々木文山 → □文口郎 五月廿六日
- 2. 山縣周南 → 大ノ四郎左衛門 十月六日
- 3. 林 榴岡 → 野中彦左衛門 八月三日
- 4. 中井蕉園 → 奥田龜之介 十八日
- 5. 江村北海 → 多湖玄室 六月廿四日
- 6. 赤松蘭室 → 午子 六月四日

37
⑤

- 1. 村岡良弼 → 重野成齋 十一月七日
- 2. 重野成齋 → 東久吉 明治一五・八二
- 3. 田辺太一 → 津田真道 七月三日
- 4. 中村敬太郎 (敬定) → 箕麓 初春八日
- 5. 大郷学橋 → 重野成齋 九月廿五日

38
⑥

- 1. 柴秋村 → 秋橋 十二月六日
- 2. 村上佛山 → 石井庫治 四月十六日
- 3. 中村栗園 → 勘右衛門 六日
- 4. 東條琴台 → 岩向郁藏 七月六日
- 5. 川村竹坡 → 塩田廉齋 (三郎) 九月十五日

47
五

- 1. 中井履軒 ↓ 隱岐城南 乙月十四日
- 2. 龜井昭陽 ↓ 源吾 二月七日
- 3. 松崎懔堂 ↓ 近藤正齋 六月廿六日

46
四

- 1. 中井竹山 ↓ 尾藤三洲 十二月二日

45
三

- 1. 尾藤三洲 ↓ 鈴木岩次郎 四月十八日
- 2. 尾藤水竹 ↓ 京極萬一郎 五月四日
- 3. 菊池南洲 ↓ 葛波 八月十一日
- 4. 榑島石梁 ↓ 本庄清助 八月廿日
- 5. 山地実 ↓ 隨齋 臘月廿九日
- 6. 藤井竹外 ↓ 田宮良吉 二月二日
- 7. 松浦竹四郎 ↓ 佐野與一 五月廿四日
- 8. 齋藤拙翁 ↓ 服部平藏 六月廿五日

44
二

- 1. 岡源内 ↓ 雨森・津川 二月十七日
- 2. 宇野明霞 ↓ 西河弥六 臘月廿一日
- 3. 山口剛三郎 ↓ 西依丹右衛門 二月八日
- 4. 秦鼎 ↓ 秋山玄美 六月十一日

43
二

- 1. 伊藤東所 ↓ 中村作彌 乙月廿四日
- 2. 河野鉄兎 ↓ 梧陽 十月十日
- 3. 塚田大峯 ↓ 神原常折 五月六日
- 4. 朝川善庵 ↓ 塩田又之允 九月朔日
- 5. 市河寛齋 ↓ 久壽片 三月廿八日
- 6. 市河米菴 ↓ 萩原四郎兵衛 六月廿三日
- 7. 貫名海屋 ↓ 内 国司 後二月七日
- 8. 羽倉簡堂 ↓ 浦口瀬戸 十一月十五日

42
一〇

- 1. 井上金城 ↓ 弓湖元室 六月十八日
- 2. 湯浅常山 ↓ 子曲 三月三日
- 3. 尾藤三洲 ↓ 古賀精里 二月十六日
- 4. 諸葛琴堂 ↓ 小泉 九月十一日
- 5. 井上四明 ↓ 近藤重藏 九月廿四日
- 6. 太田全齋 ↓ 近藤重藏 三月廿八日
- 7. 大島維直 ↓ 近藤重藏 乙月十五日
- 8. 増島蘭園 ↓ 書生寮舎長 閏月廿一日
- 8. 芳野金陵 ↓ 中邨右馬介 十月八日

52
(二〇)

- 1. 賴事庵 → 竹樓主人 九月望
- 2. 賴立齋 → 田村屋專助 八月朔
- 3. 後藤松陰 → 兒玉貞齋 三月七日
- 4. 村瀨藤城 → 琴屋大人 三月廿九日
- 5. 坂井虎山 → 祭酒 丁祭前一日

51
(一九)

- 1. 林述齋 → 青山量介 八月六日
- 2. 佐藤一齋 → 青山量太郎 二月朔日
- 3. 朝川善庵 → 青山量介

50
(一八)

- 1. 永島華隱細合牛齋 → 春木隼人 四月十七日
- 2. 猪飼敬所 → 春木隼人
- 3. 小野蘭山 → 大塚源作 六月五日
- 4. 僧 蕉中 → 伊藤匠作 七月十盡
- 5. " " → 秋卿 九月十三日
- 6. 佐藤一齋 → 春木隼人 四月廿四日
- 7. " " → " " 四月廿四日

- 7. 安積長齋 → 糟谷権兵衛 正月廿日
- 8. " " → 加太幸次郎 五月三日

48
(一六)

- 1. 大槻磐溪 → 高沢彦左衛門 閏月廿二日
- 2. 山田方谷(千々) → 中村敬輔 三月十日
- 3. 塩谷宿陰 → 矢吹 三月廿一日
- 4. 山田方谷 → 岸田吟香 六月十九日
- 5. 川田甕江 → 八尋篤兵衛 八月十五日
- 6. 長三洲 → 重野成齋 九月五日
- 7. 岡千仞 → " " 十八日
- 8. " " → " " 十八日

49
(一七)

- 1. 古賀穀堂 → 白藤鈴木 正月廿二日
- 2. 伊藤東峯 → 多湖庄藏 二月廿五日
- 3. 齋藤竹堂 → 風谷 六月望
- 4. " " → 栗田 八日
- 5. 野田笛浦 → 塩田隨齋 四日
- 6. 菊池五山 → " " 四日

59 (二七)

- 1. 新井白石 → 稻若水 正月廿五日
- 2. 太宰春台 → 奥田利兵衛 三月廿二日
- 3. 林子平 → 藤塚式部(利明) 天明二六朔
- 4. 大塩平八郎 → 石川貞一郎 七月廿三日
- 5. 古賀精里 二十日
- 6. 荻生徂徠 → 曲直瀬正珪 十月十九日
- 7. 伊藤東涯 → 稻若水 十二月七日

58 (二六) (宮入)

- 1. 雨森芳洲 → 桂洲 三月三日
- 2. " → " 二月四日

57 (二五) (宮入)

- 1. 新井白石 → 唐金梅所 五月十五日
- 2. 祇園南海 → 唐金梅所 三月廿一日

56 (二四) (宮入)

- 1. 伊藤蘭燭 → 蘭汀 五月廿二日
- 3. 稻垣自巖 → 石原伊右衛門 四月十五日

55 (二三) (宮入)

- 1. 太宰春臺 → 明卿? 十月十日
- 2. 松崎觀海 → 加賀山衛士 六月八日

54 (二二) (宮入)

- 1. 赤松滄洲 → 三上宗順 八月既望
- 2. " → " 十月五日
- 3. " → " 八月既望
- 4. " → " 十月五日
- 5. " → " 十月五日

53 (二一)

- 1. 大沼枕山 → 塩田隨齋 九月十七日
- 2. 島田蕃根 (詩) 九月十七日
- 3. 百里 (") 九月十七日
- 4. 菊池五山 → 塩田隨齋 廿四日
- 5. 大窪詩佛 → " 八月
- 6. 西庄源三 → " 九月二日
- 7. 浅田宗伯 (詩) 十月廿一日
- 8. 大沼枕山 → " 十月廿一日
- 6. 池内陶所 → 風月庵主 十月十五日
- 7. 帆足杏雨 → 辰巳屋友之介 三月四日

60 (三本) (三八) (管入)

- 1. 賴春風 ↓ 賴幸庵 二月十五日
- 2. 服部南郭 ↓ 小室仁右衛門 三月十七日
- 3. 藤森大雅 ↓ 加藤和作 八月廿七日
- 4. 大田錦城 ↓ 就島津毅堂 十一月廿二日
- 5. 梁川星巖 ↓ 河村淵藏

61 (三九)

- 1. 菅井栢園 ↓ 菊坪 正月廿三日
- 2. 蘆原東山 ↓ 飯塚源九衛門 八月四日

62 (三〇) (管入)

- 1. 藤原惺窩 ↓ 林羅山 正月九日
- 2. 那波道圓 (詩)
- 3. 木下順庵 ↓ 三宅堅恕 九月三日
- 4. 伊藤坦庵 ↓ 瀬戸源三郎 九月廿三日
- 5. 貝原益軒 ↓ 茨木多左衛門 七月十五日
- 6. 服部南郭 ↓ 太宰春台 正月廿日
- 7. 三輪執斎 ↓ 西郷頼母 九月廿三日
- 8. 石川丈山 ↓ 戸田采女正
- 9. 熊沢蕃山
- 10. 新井白石 ↓ 稻若水 五月廿五日
- 11. 荻生徂徠 ↓ 中根上右衛門 (元圭)

63 (三一)

- 1. 伊藤仁斎 ↓ 畑集庵 正月廿九日
- 12. 室鳩巢 ↓ 伊藤 十一月十五日
- 13. 成島道筑 ↓ 深見 □ 兵衛 十一月十八日
- 14. 趙陶斎

64 (三二) (管入)

- 1. 狩谷板斎 ↓ 竹村 十月廿九日
- 2. 貝原益軒 ↓ 竹田助大夫 三月廿日
- 3. 服部南郭 ↓ 秋本紀内 六月十五日
- 4. 平野玄中 ↓ 吉左衛門 三月廿八日
- 5. 皆川淇園 ↓ 南部宗俊 八月廿九日
- 6. 菅茶山 ↓ 南部伯貴 六月十七日
- 7. 柴野栗山 ↓ 柴野惣次郎 十二月十一日
- 8. 貫名海屋 ↓ 文嘯堂 廿六日
- 9. 中島棕隱 ↓ 平澤

66 (三四)

- 1. 帆足萬里 ↓ 木岩七十郎 九月朔
- 2. 松崎懌堂 ↓ 士默 十一月廿七
- 3. 林樾宇 ↓ 佐藤一斎 十五日

67

(三五)

- 1. 斎藤拙堂 ↓ 塩田又之丞
- 2. 朝川同斎 ↓ 勘九衛門
- 3. 朝川善庵

十月廿三日
廿四日
天保十三十二三九

68

(三六) 以上四本 七本八本入

- 1. 古賀佃庵 ↓ 古賀穀堂
- 2. " ↓ "
- 3. 菅茶山 ↓ 鈴木白藤
- 4. 斎藤拙堂 ↓ 水芝
- 5. 廣瀬淡窓 ↓

陽月十八
八月六日
臘月十七日
三月廿三日
孟夏初五

69

(三七) 國上共三 管入

- 1. 新井白石 (断管) ↓ 子錦
- 2. 荻生徂徠 ↓
- 3. " ↓
- 4. 細井廣澤 ↓ 上田助右衛門
- 5. 服部南郭 ↓
- 6. 梁田蛭巖 ↓ 堀内奎庵
- 7. 西山拙斎 ↓ 柴野栗山
- 8. " ↓ 頼春水

七月一日
九月廿日
十月二日
二月廿二日
十二月十五日
四月廿八日
寛政五三三五
九月三日
十月猪日
臘月望

70

(三八)

- 9. 松崎謙堂 ↓ 大槻文作
- 10. 狩谷板斎 ↓ 清川玄策
- 11. " ↓ 森養竹
- 12. 古賀佃庵 ↓ 小野寺玄通
- 13. 斎藤拙堂 ↓ 五弓久文

八月廿八日
十月七日

71

(三九)

- 1. 石島筑波 ↓ 晁大夫美郷?
- 2. 湯浅常山 ↓
- 3. 宮田迂斎 ↓ 多湖玄室
- 4. 三浦梅園 ↓ 藤永木保
- 5. 荻生櫻水 ↓ 本莊一郎
- 6. 生方鼎斎 ↓ 松田

七月廿八日
八月十三日
二月朔日
八月六日

72

(四〇)

- 1. 東條琴壺 ↓ 多湖泰藏
- 2. 二宮錦水 ↓ 山中幸英
- 3. 大野梁村 ↓ 本莊恕吉

十月廿三日
七月五日
後月十四日

- 四七
1. 津坂拙脩 ↓ 平相健之助 三月朔
 2. 若林強齋 ↓ 西山彌治右衛門 十二月廿日
 3. 皆川淇園 ↓ 駒井玄作 六月廿三日
 4. 熊坂磐石 ↓ 柴野栗山 正月五日
 5. 大森快庵 ↓ 佐野與市 四月晦日
- 四六
1. 三宅石庵 ↓ 四郎兵衛 七月六日
 2. " ↓ 土橋七郎兵衛 七月十八日
 3. 瀧鶴臺 ↓ 華□ 十四日
 4. 人見道毅 ↓ 西野新治 望後二日
 5. 近藤篤山 ↓ 石溪 五月十一日
 6. 山口菅山 ↓ 鹿之助 十月十日
- 四五
1. 新井白蛾 ↓ 仁知 正月廿九日
 2. 服部南郭 ↓ 田谷源右衛門 十月十四日
 3. 高芙蓉 ↓ 中川八弥宜 四月十八日
 4. 木村巽齋 ↓ 蓬萊雜樂 九月十日
 5. 芙蓉原資 ↓ 真光禪師
 6. 江馬蘭齋 ↓ 浜口宗兵衛

- 四三
1. 門田樸齋 ↓ 門田儀右衛門 十二月二日
 2. 賴誠軒 ↓ 浦太郎 正月廿五日
 3. 江木鯨水 ↓ 岡田久平治 七月十日
- 四二
1. 成島龍洲 ↓ 佐藤治左衛門 臘月廿八日
 2. 篠本竹堂 ↓ 治郎藏
 3. 成島衡山 ↓ 佐藤治左衛門 十一月朔日
 4. 久保木竹窓 ↓ 実信? 六月十一日
 5. 石川竹屋 ↓ 塩田又之丞(隨齋) 六月二日
 6. 海保漁村 ↓ " 隨齋 十六日
- 四一
1. 森川竹窓 ↓ 山口石室 一月廿日
 2. 柳原月堂 ↓ 山田 一月九日
 3. 沢田東江 ↓ 田原 臘月十七日
 4. 中沢雪城 ↓ 佐野 極月廿三日
- 四〇
1. 安積良齋 ↓ 月堂 正月廿一日
 2. 藤澤東咳 ↓ 大室上人 十月廿日
 3. 岩崎鷗雨 ↓ 綠筠 清和月初三
 4. 木下摩潭 ↓ 城野弥三次 右田喜十郎 二月四日

86

(五四)

- 1. 篠崎竹陰 ↓ 二月十四日
- 2. 後藤松陰 ↓ " "
- 3. 橋爪助二郎 ↓ 十二月七日
- 4. 橋本香波 ↓ 十月我望
- 5. 藤井竹外 ↓ 六月十日
- 6. 奥野小山 ↓ 八月九日

85

(五三)

- 1. 篠崎小竹 ↓ 九月三日
- 2. 齋藤拙堂 ↓ 十一月廿一日
- 3. 藤澤東畎 ↓ 六月十三日
- 4. 齋藤鑿江 ↓ " "
- 5. 犬塩中齋 ↓ 十二月廿日
- 6. 廣瀬旭莊 ↓ 二月廿八日

84

(四八)

- 1. 上杉鷹山 ↓ 二月十七日
- 2. " ↓ 卯隱居
- 3. 細井平州 ↓ 二月十五日
- 4. 久保天隨 ↓ 倉田松濤
- 5. 結城菫堂 ↓ 宮本平九郎

明治三六九三七

六月十七日

83

(五一)

- 1. 野口寧齋 ↓ 小青
- 2. 森 槐南 ↓ 大久保達

九月廿六日

82

(五〇)

- 1. 岡本花亭 ↓ 春木隼人
- 2. " ↓ " "
- 3. " ↓ 象軒
- 4. " ↓ 春木隼人
- 5. 岡本哲藏 ↓ " "

五月廿五日

二月十四日

二月十五日

十月二日

81

(四九)

- 1. 江木鰐水 ↓ 河内屋吉兵衛
- 2. 佐藤六石 ↓ 倉田松濤
- 3. 永坂石埭 ↓ 廣田
- 4. 股野琢 ↓ 高瀬真卿

八月九日

明治三六九三〇

二月十日

明治四一三三〇

80

(四八)

- 1. 門田樸齋 ↓ 門田儀右衛門
- 2. 柴秋村(詩稿)
- 3. 坂谷朗廬 ↓ 雲崖
- 4. 島田重禮 ↓ 三島 毅
- 5. 鱸 松塘 ↓ 大島正人
- 6. 河田貫堂 ↓ 塩田弦三郎

九月廿八日

五月二日

明治三七一〇三

明治三三二〇一〇

九月十八日

91

(五九)

16.	15.	14.	13.	12.	11.	10.	9.	8.	7.	6.	5.	4.	3.	2.	1.
"	"	"	"	"	"	"	"	"	"	"	"	"	"	"	賴山陽
↓	↓	↓	↓	↓	↓	↓	↓	↓	↓	↓	↓	↓	↓	↓	↓
桐陰	坂上開三郎	"	"	桐陰	長古堂主人	長古堂主 獨柳園主	桐陰	長古	坂上内三郎	桐陰	坂上	"	桐陰	勘三郎	桐陰
十月九日	九月二日	八月十八日	八月八日	七月廿四日	六月晦	五月十五日	七月十三日		三月十日	三月十七日	三月十一日	正月廿四日	正月廿二日	正月十八日	正月十八日

90

(五八)

3.	2.	1.
賴山陽	賴林颯	賴春水
↓	↓	↓
	あ、と	三好内斎
九月十二日	正月四日	後三月廿三日

89

(五七)

6.	5.	4.	3.	2.	1.
賴支峰	賴津庵	"	賴杏坪	"	賴春水
↓	↓	↓	↓	↓	↓
菊池三溪	"	石井内外	青野小太郎	爾庵	寺川甚右衛門
十二月六日	三月廿八日	六月六日	二月十五日	正月十四日	七月廿二日

88

(五六)

3.	2.	1.
"	賴山陽	賴春水
↓	↓	↓
橋本吉兵衛	菅茶山	
十月七日	九月十四日	

87

(五五)

7.	1.	2.	3.	4.	5.
鉄復堂	山鹿奉行	"	"	"	山鹿
↓	↓	↓	↓	↓	↓
"	河内山與五右衛門	"	曲柳與三右衛門	河内山與五右衛門	
正月廿五日	十二月廿七日	二月廿五日	十一月六日	五月三日	十二月晦日

94

(六二)

- 1. 村上佛山
- 2. "
- 3. 春日潜庵
- 4. "

十月十日
十月廿四日

- 5. 三島毅
- 6. 南摩綱紀
- 3. 岡千仞
- 2. 巖谷修

五月廿五日
十一月五日
九月八日
七月三日

93

(六一)

- 1. 伊藤東所
- 2. 松平定常
- 3. 松本愚山
- 4. 藤堂高文
- 5. 赤松馬洲
- 6. 頼采真
- 7. 増島蘭園
- 8. 江馬細香

十二月三日
三月七日
十一月三日
十一月廿八日
八月十三日
十一月廿五日

92

(六〇)

- 1. 奥田惣四郎
- 2. 近藤正裔
- 3. 三角
- 4. 大塚總市
- 5. 文徴
- 6. 多紀安長
- 7. 西山仙菴
- 8. 漆田静淵
- 9. 重野成育
- 10. 玉水
- 11. 鶴田
- 12. 春山
- 13. 河野秀野
- 14. 松栢園主人
- 15. 恒河推江
- 16. 菅内
- 17. 坂上宗三郎
- 18. 桐陰
- 19. 桐陰
- 20. "
- 21. "
- 22. "
- 23. "
- 24. "
- 25. "
- 26. "
- 27. "
- 28. 桐陰
- 29. "
- 30. "
- 31. "
- 32. "
- 33. "
- 34. "
- 35. "

十月十日
十二月廿六日
廿二日
廿六日
巳七月廿日
天保五七・一七

100

(六八)

- 1. 山梨稻川 ↓ 小栗敬所
- 2. 十月廿九日
- 3. 六月十七日
- 4. 六月晦日
- 5. 五月廿八日
- 6. 八月二日
- 7. 正月九日
- 8. 文政六年七月廿六日
- 9. 三月十六日
- 10. 八月十二日
- 11. 六月廿八日
- 12. 十月廿一日
- 13. 由八月廿二日
- 14. 二月廿六日

4. 不取

99

(六七)

- 1. 蒔田暢斎 ↓ 藤叔藏(貞幹)
 - 2. 伊藤益道 ↓ 玉虫十藏
 - 3. 谷萬六
 - 5. 津田栢角
- 六月十八日
四月八日
九月廿七日

98

(六六)

- 1. 藤井懶斎 ↓ 井狩善五郎
 - 2. 三宅石庵 ↓ 橋四郎兵衛
 - 3. 三宅春樓 ↓ 小西尚賢
 - 4. 石島筑波 ↓ 順得
 - 5. 中井贊庵 ↓ 小西元秀
 - 6. 宇佐美瀨水 ↓ 小林安五郎
- 三月廿六日
十二月廿六日
由六月廿九日
享保五十六年二月
正月廿日
正月五日

97

(六五)

- 1. 夜笠豪谷 ↓ 一斎
 - 2. 頼達堂 ↓ 丈七
 - 3. 藤野海南 ↓ 横須賀
 - 4. 岡松麿谷 ↓ 平山
 - 5. 川田剛 ↓ 山田
 - 6. 秋月草軒 ↓ 中村
- 七月十一日
二月十日
十一月四日
六月十六日
六月十日
九月廿三日

96

(六四)

- 1. 那波辰之助 ↓ 河野逸平
 - 2. 小石元瑞 ↓
 - 3. 頼采真 ↓
 - 4. 吳又兵衛 ↓
- 七月十五日
弘化三、五、六
廿八日
六月廿三日

95

(六三)

- 1. 仲村陽斎 ↓ 土門藤十
 - 2. 野中主計(兼山) ↓ 生駒木工、桐岡兵庫
 - 3. 服部仲英 ↓ 伯言
 - 4. 推良 ↓ 藤川
 - 5. 南川金溪 ↓ 奥田蘭汀
- 十月廿九日
壬六月廿八日
明和六、六、九
十二月十三日

101

(以上三本
管入) 六九

- 山梨箱川 ↓ 小栗敬所
- 1. 正月五日
 - 2. 文政九年五月十五日
 - 3. 四月十日
 - 4. 六月四日
 - 5. 廿八日
 - 6. 十月十一日
 - 7. 七月六日
 - 8. 十月三日
 - 9. 三月六日
 - 10.
 - 11. 三月廿四日
 - 12. 十一月七日
 - 13. 文政九年三月八日
 - 14. 三月十三日
 - 15.
 - 16.

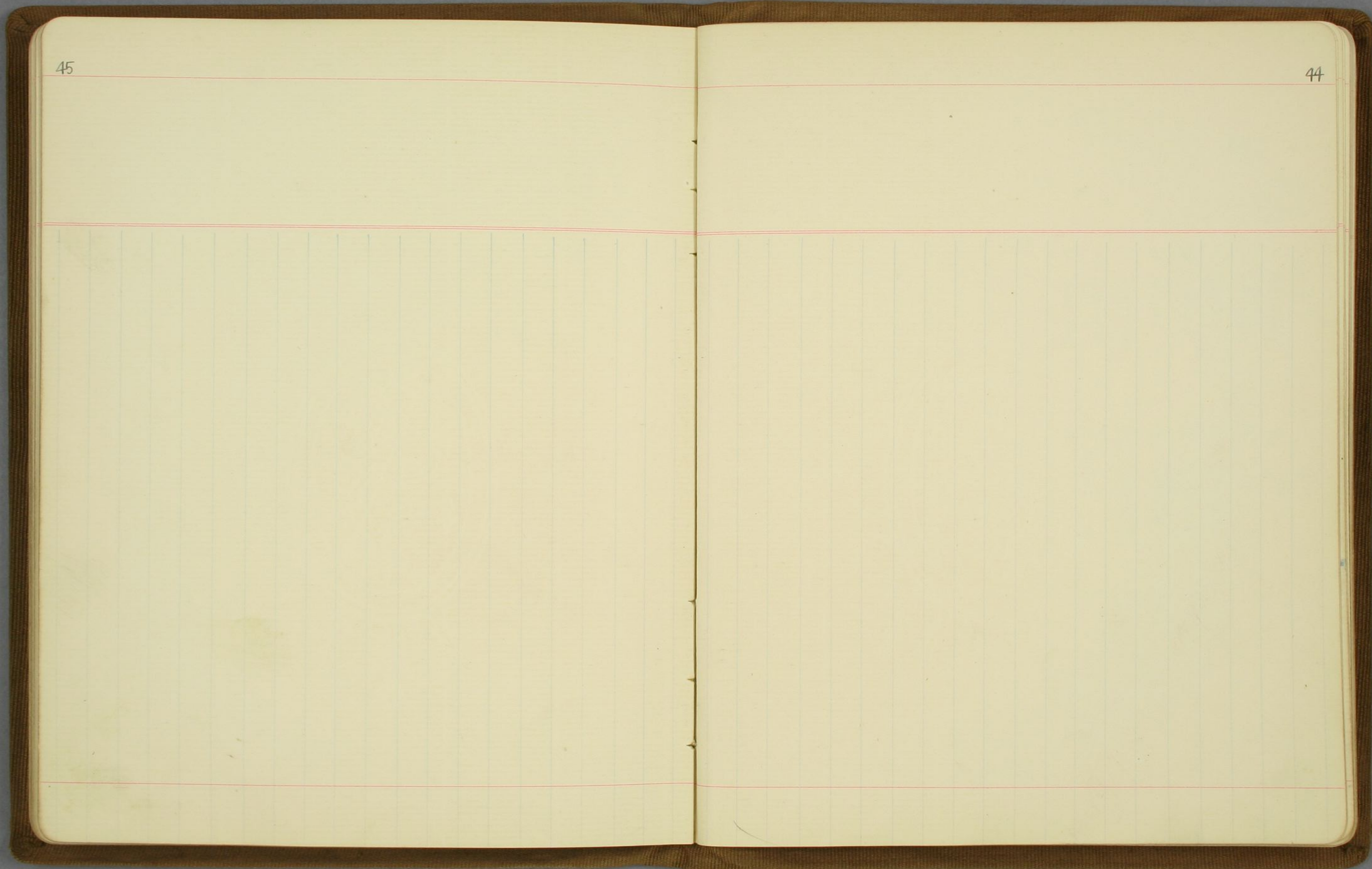

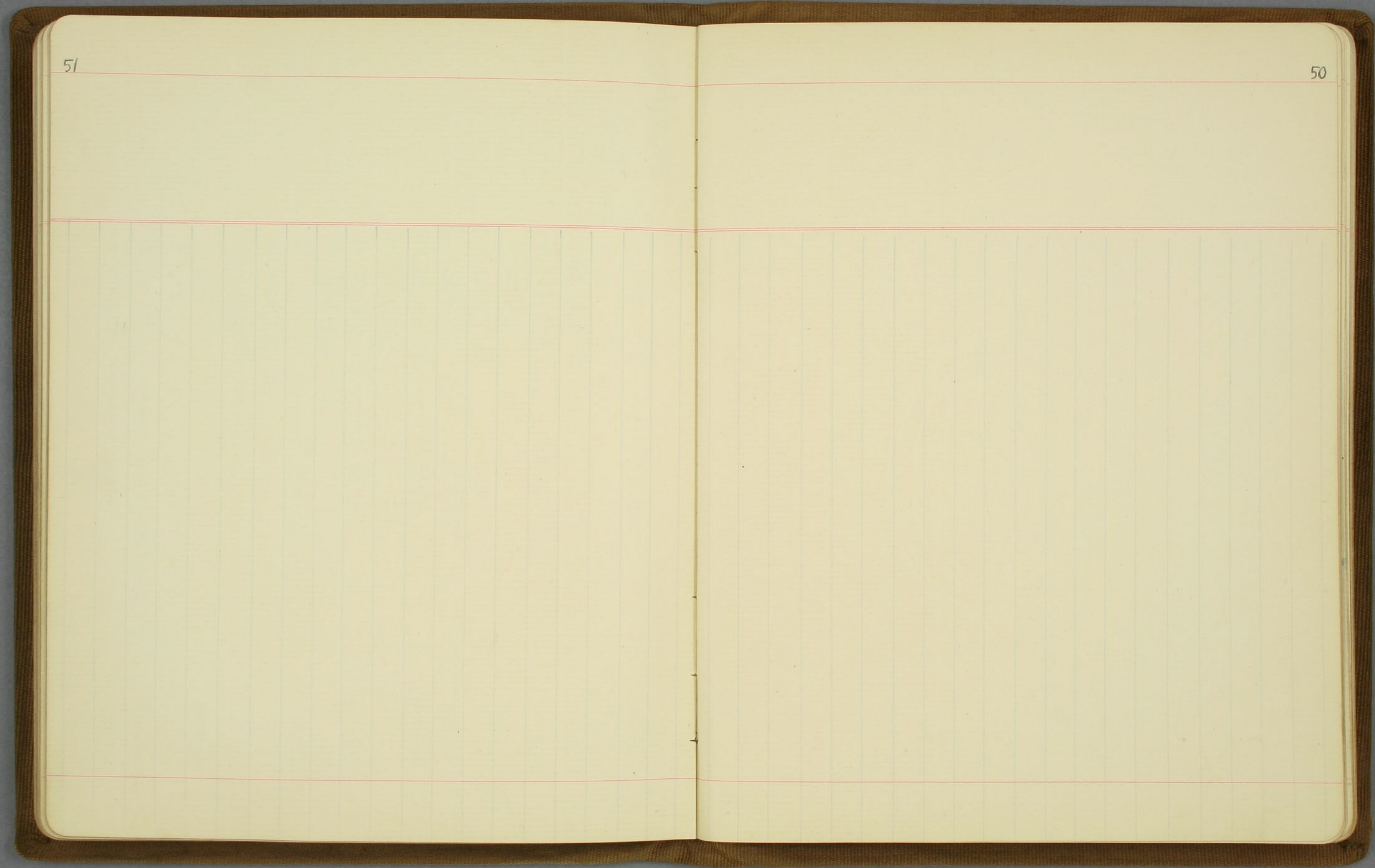

維新前後
名士
10名
(一)

- 1. 梁川星巖 ———— ↓ 塩田隨齋
六月十九日
- 2. 紅蘭 (画)
- 3. 櫻東雄 (歌)
- 4. 老女村岡 (歌)
- 5. 月照
- 6. 信海 (歌)
- 7. 橋本左内 ———— ↓ 市村乙助
七月九日
- 8. 頼三樹三郎 ———— ↓ 後藤
七月四日
- 9. 吉田松陰
- 10. 日下部伊三次 ———— ↓ 簡量
十二月廿三日
- 11. 眞木保臣
- 12. " ———— ↓ 今井氏新
戊五月廿九日
- 13. 平野國臣 (歌)
- 14. 多田弥太郎 (碑文)
- 15. 伴林光平
二月十五日
- 16. 野村望東尼 ———— ↓ 松岩
- 17. 原道太 ———— ↓ 半田黑岩・前田・江頭・中垣
八月十一日
- 18. 池尻茂四郎 ———— ↓ 姉
二月四日

106

(管入) 五

107 (六)

- | | | | | | | | | | | | | | | | |
|-----------|-----------|---------|---------|---------|---------|---------|---------|---------|----------|-----------|---------|---------|---------|---------|--------|
| 11. 中島作太郎 | 10. 鳥尾小弥太 | 1. 近衛家熙 | 2. 近衛忠熙 | 3. 三条实高 | 4. 九條道孝 | 5. 鷹司政熙 | 6. 中山忠能 | 7. 中山孝磨 | 1. 佐久间象山 | 2. 梁川星巖 | 3. 藤本鉄石 | 4. 藤森大雅 | 5. 村山荷汀 | 6. 羽倉簡堂 | 7. 櫻真金 |
| ↓ | ↓ | ↓ | ↓ | ↓ | ↓ | ↓ | ↓ | ↓ | ↓ | ↓ | ↓ | ↓ | ↓ | ↓ | ↓ |
| " | " | 徳大寺 | | | 福羽美静 | 権大納言 | 東坊城 | 高崎正風 | 冠峯 | 蔣潭 (浅野梅堂) | 村山荷汀 | 羽倉簡堂 | 善三郎 | 松崎謙堂 | 長谷川 |
| 十一月四日 | 三月七日 | | | | 九月六日 | 十月八日 | | 六月八日 | 十月八日 | 二月廿九日 | 八月十日 | 二月廿六日 | 十月十四日 | 十月十四日 | 七月十日 |

105

(四)

104 (三)

103 (管入) 二

- | | | | | | | | | | | | | | | | | |
|----------|---------|--------|----------|--------|---------|---------|---------|--------|---------|----------|---------|--------|---------|----------------|----------|---------|
| 9. 海江田信義 | 8. 奈良原繁 | 7. 中井弘 | 6. 品川弥二郎 | 5. 野村靖 | 4. 吉井友実 | 3. 寺島宗則 | 2. 山縣有朋 | 1. 井上馨 | 5. 西郷従道 | 4. 品川弥二郎 | 3. 副島種臣 | 2. 森有禮 | 1. 大木喬任 | 3. 木戸孝允 | 2. 大久保利通 | 1. 西郷隆盛 |
| ↓ | ↓ | ↓ | ↓ | ↓ | ↓ | ↓ | ↓ | ↓ | ↓ | ↓ | ↓ | ↓ | ↓ | ↓ | ↓ | ↓ |
| " | " | " | " | " | " | " | " | 伊藤博文 | 陸軍省軍馬局 | 勝田田稔 | 深川亮藏 | " | 大原 | (経典) (野村) (兼介) | 林前島内務少輔 | 池辺真十郎 |
| 七月九日 | 十八日 | 五月十四日 | 十月二日 | 十一月廿四日 | 七月九日 | 十五日 | 一月一日 | 十月廿六日 | 明治七年二二七 | 明治七年 | | | 二月十日 | 明治七年 | 一月廿六日 | 三月十二日 |

113

(二)

- 1. 寺島宗則
↓
太田
十二月廿四日
- 2. 高崎五六
↓
寺師宗徳
明治廿二年七月廿七
- 3. 海江田信義
↓
井上
十月廿日
- 4. 町田久成
↓
今井兼角
十月十五日
- 5. 奈良原繁
↓
里川
二月廿八日
- 6. 川路利良
↓
福羽美静
五月廿日
- 7. 伊地知貞馨
↓

112

(一)

- 1. 伊藤博文
↓
井上
七月十八日
- 2. 山縣有朋
↓
伊藤博文
十月晦日
- 3. 後藤象二郎
↓
中島信行
明治廿三年三月廿六
- 4. 黒田清隆
↓
基
四月五日
- 5. 松方正義
↓
後藤
十二月十日

111

(一)

- 1. 毛利元徳
↓
勝岡田稔
十二月七日
- 2. 村田清風
↓
中谷六九衛門
九月十四日
- 3. 鳥尾小弥太
↓
三田 侖
九月四日
- 4. 杉孫七郎
↓
三浦梧楼
十二月十六日
- 5. 寺島秋介
↓
清岡
八月廿二日
- 6. 楫取素彦
↓
野村
十月廿九日

110

(九)

- 1. 長岡監物
↓
- 2. 大久保利通
↓
本田親雄
六月廿日
- 3. 本田親雄
↓
重野成裔
四月廿八日
- 4. 吉井友実
↓
福羽美静
明治廿三年十二月三
- 5. 高崎正風
↓
元田
十一月四日

109

(八)

- 1. 三條実美
↓
伊藤博文
十月一日
- 2. 岩倉具視
↓
吉井友実、杉孫七郎
十月十七日
- 3. 東久世通禧
↓
大久保達
明治廿七年九月八
- 4. 壬生基修
↓
渡辺清
明治三〇年三月二四
- 5. 三條西季知
↓
大原重徳
三月廿四日

(七)

- 1. 木戸孝允
↓
大黒屋貞二郎
十一月三日
- 2. 高杉晋作
↓
黙宇
十九日
- 3. 月性
↓
藤森
二月二十日
- 4. 久坂玄瑞
↓
菅子準
五月廿日
- 5. 前原一誠
↓
野村
十二月廿七日

118

(一七)

- 1. 勝海舟 ↓ 溝口勝如 九月一日
- 2. 山岡鉄舟 ↓ 船越 二月八日
- 3. 高橋泥舟 ↓ 大塚 九月廿九日
- 4. 大久保一翁 ↓ 中條 八月十六日
- 5. 榎本武揚 ↓ 高崎正房 六月廿九日
- 6. 大島圭介 ↓ 川上操六 明治三六三一五

117

(一六)

- 5. 井上毅 九月十一日
- 6. 土方久元 三月十六日
- 7. 山田頭義 三月十一日
- 8. 松方正義 九月五日
- 9. 芳川頭正 二月十七日
- 1. 清川八郎 ↓ 斎藤治兵衛 五月一日
- 2. " ↓ "
- 3. " ↓ 儿物公左衛門 二月十四日

116

(一五)

- 1. 陸奥宗光 ↓ 伊藤博文 九月十日
- 2. 本林有禮 ↓ " 七月六日
- 3. 黒田清隆 ↓ " 明治二七・九六
- 4. 田中不二磨 ↓ " 十九日

114

(一三)

- 1. 川路聖謨 ↓ 多門 十二月九日
- 2. 栗本鋤雲 ↓ 貞次郎 九月十八日
- 3. 木村芥舟 ↓ 重野成斎 十二月十三日
- 4. 戸川蓮仙 ↓ 米公羽 四月廿四日
- 5. 平山省齋 ↓ 高崎元義 七月廿六日

115 (一四)

- 1. 井上馨 ↓ 小松原英太郎 七月廿一日
- 2. 野村靖 ↓ 井関 二月廿三日
- 3. 山田頭義 ↓ 福羽美静 五月十日
- 4. 大山巖 ↓ 松村騎兵中佐 六月一日
- 5. 芳川頭正 ↓ 上野 三月四日
- 6. 陸奥宗光 ↓ 中田 十二月十九日
- 7. 田中光頭 ↓ 廣野十一郎 二月廿二日
- 8. 土方久元 ↓ 三島毅 明治三八・七・四

124

(三)

- 1. 小原鉄心 → 池辺
 - 2. 小松帶刀 → 池辺藤左衛門
 - 3. 秋月種樹 → "
 - 4. 大木喬任 → "
 - 5. 鳥義勇 → "
 - 6. 伊達宗城 → "
- 五月十日
九月四日
九月五日
九月七日
十一月三日
十一月六日

123

(三)

- 1. 織仁親王 → 鳥丸中納言
 - 2. 熾仁親王 → 大谷光尊
 - 3. 威仁親王 → 伊藤博文
 - 4. 晃親王 → 徳大寺
- 四月十三日
十月十七日
七月三日
十二月廿七日

122

(二)

- 1. 三井八郎右衛門 → 藤田傳藏
 - 2. 藤田傳三郎 → 北垣
 - 3. 安田善次郎 → 鹿島万兵衛
 - 4. 大倉喜八郎 → 和田
 - 5. " → 大岡硯海
- 未十二月十四日
八月廿八日
明治二四三三七
三月廿六日
廿三日

121

(二)

- 1. 桂太郎 → 松方正義
 - 2. 山本権兵衛 → 三島弥太郎
 - 3. " → 松方正義
 - 4. 寺内正毅 → 児玉忠
- 七月十四日
明治三三三七
大正五二四
明治四五三十三

120

(一)

- 1. 大橋訥庵 → 大橋三太夫
 - 2. 菊池教中 → 蘭溪
 - 3. 原国輔 → 小川祭助
- 正月五日
三月八日

119

(八)

- 1. 西園寺公望 → 伊藤博文
 - 2. 近衛篤磨 → "
 - 3. 川路利良 → "
 - 4. 高島鞞之助 → "
 - 5. 渡辺国武 → "
 - 6. 井上勝 → "
 - 7. 伊東巳代治 → "
 - 8. 金子堅太郎 → "
 - 9. 井田讓 → "
- 一月十四日
二月三日
六月廿五日
四月廿三日
一月廿一日
九月廿六日
三月廿四日
十二日
三月八日

130
(二九)

- 3. " " ↓ "
- 2. 三田八郎 ↓ "
- 1. 小原鉄心 ↓ 池辺藤左衛門
七月廿三日
- 9. " " ↓ "
- 8. 小原鉄心 ↓ 五月十一日
- 7. " " ↓ 九月四日
- 6. 三田八郎 ↓ 八月廿二日
- 5. 山石下方平 ↓ 池辺藤左衛門
九月十七日
- 4. " " ↓ 八月十三日
- 3. " " ↓ 八月八日
- 2. " " ↓ 七月廿七日
- 1. 横井小楠 ↓ 節松
五月廿七日

129

(二八)

- 6. 三條実美 ↓ 十月廿二日
- 5. 萬里小路博房 ↓ 九月十九日
- 4. 岩倉具視 ↓ 九月十三日
- 3. 橋本実梁 ↓ 八月廿九日
- 2. 東久吉通禧 ↓ 八月廿八日
- 1. 中御門経之 ↓ 池辺
七月廿九日

128

(二七)

- 5. 中村莊助 ↓ 三田・小原・池辺
五月七日
- 4. 大木喬任 ↓ 九月七日
- 3. 中島 ↓ 晒日
- 2. 海江田信義 ↓ 七月十日
- 1. 三田八郎 ↓ 池辺藤左衛門
八月八日

127

(二六)

- 8. 小原鉄心 ↓ 三井島田・小野井筒屋
辰四月
- 7. 辦事 ↓ 九月八日
- 6. 秋月種樹 ↓ 十月廿八日

126

(二五)

- 3. 小原鉄心 ↓ 四月十三日
- 2. " " ↓ 五月廿八日
- 1. 三田八郎 ↓ 一月廿九日

125

(二四)

- 3. 秋月種樹 ↓ 九月十日
- 2. 三田八郎 ↓ 六月四日
- 1. 小原鉄心 ↓ 池辺藤左衛門
四月七日

136
(三五)

- 1. 春日潜庵 → 懐々
文久三十二月晦
- 2. 鮎沢伊太夫 → 平左衛門
五月四日
- 3. 櫻上真金
- 4. 三輪信喜 → 鴨志田水之介
九月十五日
- 5. 回友善庵 → 伯陽
五月廿四日

135
(三四)

- 1. 小栗上野介 → 川路太一
五月廿二日
- 2. 榎本武揚 → 野津 篠原 海老原
五月廿二日
- 3. 小笠原圖書頭 → 秋航
- 4. 大鳥圭介 → 伊藤博文
六月三十日
- 5. 向山黄村 → 肥前
暮巳日

134
(三三)

- 1. 山内容堂 → 州之
四月二日
- 2. 中島錫胤 → 三月一日
- 3. 日柳燕石 → 壬秀野
十一月九日
- 4. 河野敏鎌 → 建野郷三
六月三日
- 6. 徳大寺実則 → 右大臣
十二月十一日
- 7. 寺島宗則 → 今村長賢
二月十九日
- 8. 伊丹重賢 → 東山
六月四日

137
(三二)

- 1. 岩倉具定 → 伊藤博文
四月十日
- 2. 澤宣嘉 → 大隈重信
五月廿八日
- 3. 大泉重徳 → 元治元四一
- 4. " → "
- 5. " → "

132
(三一)

- 1. 伊達宗城 → 池辺
十月十六日
- 2. 三岡八郎 → "
七月十七日
- 3. 南部彦助 → 三岡
七月七日
- 4. 大隈重信 → 池辺
廿七日
- 5. 秋月種樹 → "
十一月廿七日
- 6. 大村益次郎 → 長谷川

131
(三〇)

- 1. 山縣有朋 → 弘道輔
明治三五九二
- 2. 井上毅 → 元田永孚
十二月七日
- 3. 谷干城 → 青柳
明治五五八
- 4. 青木周藏 → 徳山貞利
明治三六三九
- 5. 渡辺千秋 → 仁禮
一月五日
- 4. 三岡八郎 → 池辺
九月五日

142

(四)

- 1. 河合寸公羽 ↓ 村田 八月九日
- 2. 池田慶徳 ↓ 福羽 四月一日
- 3. 林子一 ↓ 神崎貞三郎 明治一八・二一
- 4. 河田景興 ↓ 北風正造 明治十三・七九
- 5. 足立正聲 ↓ 稻生眞履 六月十二日
- 6. 北垣圓道 ↓ 池田武吉 九月廿四日

141

(四)

- 1. 宮部鼎藏 ↓ 土屋 廿日
- 2. 原啓輔 ↓ 松林廉之助 一月廿一日
- 3. 桐野利秋 ↓ 宮里孫一郎 九月一日
- 4. 五代友厚 ↓ 放山 十二月廿三日
- 5. 中井弘 ↓ 平井之恭 十九日
- 6. 佐々友房 ↓ 藤田一郎 明治一六・二・廿三
- 5. 山田亦介 ↓ 天野小川奥平 十月十八日

137

(三六)

- 6. 佐野竹之介 ↓ 常葉村庄屋 十二月廿五日
- 7. 稻田重藏 ↓ 三月四日

138

(三七)

- 1. 大久保忠真 ↓ 賀茂季鷹 三月五日
- 2. ↓ 七月二日
- 3. 水野忠邦 ↓ 縫殿 辰五月廿九日

139

(三八)

- 1. 高島勲之助 ↓ 川口武定 明治二五・九・一
- 2. 曾我祐準 ↓ 松村騎兵少佐 四月廿七日
- 3. 谷干城 ↓ 寺師宗徳 明治四一・二・七
- 4. 川上操六 ↓ 税所砲兵中佐 明治二九・五・三〇
- 5. 福島安正 ↓ 岸田吟香 五月十三日
- 6. 奥保鞏 ↓ 松岡 七月三日

140

(三九)

- 1. 玉本文之進 ↓ 伊兵衛 四月廿三日
- 2. 前田陸山 ↓ 細原與三兵衛 十日
- 3. 山田宇右衛門 ↓ 文右衛門 九月十四日
- 4. 天野九郎右衛門 ↓ 與三兵衛 五月七日

148

(四七)

- 1. 末原良藏 → 杉志澤光太郎 八月八日
- 2. 松田重助 → 山口 四月七日
- 3. 天章
- 4. 福原越後 → 中村文石衛門 十月廿五日
- 5. 大樂源太郎 → 龍章 十三日
- 6. 大洲鉄然 → 野村彦四郎 十二月八日
- 7. 成瀬十助 → 原田誠之助 三月八日
- 8. 明石大助 → 明石琢磨 四月十八日

147

(四六)

- 1. 五十嵐敬之 → 幾之助 慶応三十八廿三
- 2. 藤川三溪 → 押小路 二月十日
- 3. 佐々木高行 → 三條 七月廿日
- 4. 福岡孝悌 → 福羽 十月十日
- 5. 嵯峨実愛 → " 三月廿七日
- 6. 三輪田元綱 → " 十月廿日

146 145

(四五)

- 1. 松平慶永 → 林少辨 十月十一日
- 2. 中根雪江 → 国分上總 六月廿日
- 3. 鷲尾隆聚 → 藤田一郎 明治二〇年四月三〇
- 4. 小原鉄心 → 名和緩 十六日
- 5. 西川吉輔 → 佐々木 十二月廿五日
- 6. 橋本香坡 → 伴十三郎

(四四)

- 1. 大塩平八郎 → 和田 七月十九日
- 2. 雲井龍雄

144

(四三)

- 1. 周布政之助 → 福羽幸二郎 九月廿三日
- 2. 野村靖 → 木戸 十月十六日
- 3. 前田陸山 → 村田 十二月九日
- 4. 勝田田穂 → 井関 六月九日
- 5. 穴戸璣 → 西島 五月十一日

143

(四二)

- 1. 田中河内介 → 兄 七月廿六日
- 2. 藤井藍田 → 先春園 一月廿八日
- 3. 浮田一蕙 → 友然 九月二日
- 4. 藤井九成 → 海部困六 十月二日

149

(四八)

- 1. 柳原前光 ↓ 東久世
- 2. 浅野長勳
- 3. 松浦詮 ↓ 南部利淳
- 4. 秋月種樹 ↓ 蜂公
- 5. 香川敬三 ↓ 高瀬真御
- 6. 伊達宗城 ↓ 深川亮藏

十二月十八日
 明治十九年四月
 明治三十九年九月
 七月六日
 八月十日
 五月廿四日

150

(四九)

- 1. 伊藤博文 ↓ 大石
- 2. " ↓ 青木

三月十日
 十七日

151

(五〇)

- 1. 里田清隆 ↓ 安田
- 2. 榎本武揚 ↓ 学習院地学協会
- 3. 穴戸瑛 ↓ 杉孫七郎
- 4. 中島信行 ↓ 風間
- 5. 末松謙澄

明治二四年二月六日
 六月六日
 七月十五日
 六月十三日

152

(五一) (七本) (管入)

- 1. 三宅実美 ↓ 太田源二
- 2. 江藤新平 ↓ 横山権少外史
- 3. " ↓ 浦上

十二月廿七日
 四月八日

153

(五二)

- 1. 榎本武揚 ↓ 勝安房
- 2. 勝海舟 ↓
- 3. 天璋院敦子 ↓ 勝安房
- 4. 勝安房 ↓ 中島雄
- 5. 榎原健吉 ↓ 勝安房

五月二日
 明治元年九月

154

(五三)

- 1. 永井玄蕃頭 ↓
- 2. 榎本武揚 ↓
- 3. 鳥尾小弥太 ↓
- 4. 赤松則良 ↓

明治二〇年十一月八日
 五月十七日
 六月廿日

155

(五四) (管入)

- 1. 勝海舟 ↓ 小松帯力
- 2. 西郷隆盛 ↓ 勝海舟
- 3. 大久保利通 ↓
- 4. 伊藤博文 ↓

八月十二日
 四月六日
 十二月廿六日
 七月八日

(五五) (管入)

- 1. 勝海舟 (建白草稿)
- 2. " ↓
- 3. " ↓
- 4. " ↓ 参政諸君

明治二二年七月
 文久二二二

164

(六三)

- 1. 吉田東洋 ↓ 彦右衛門
- 2. 石川清之助 ↓ 本山只一郎
- 3. 箕浦專八 ↓ 江村兵太夫
- 4. 村山覚馬 ↓ 馬詰彦右衛門
- 5. " ↓ "

六月十三日

三月三日

三日

廿一日

163

(六二)

- 1. 伊能友鷗 ↓ 信徳

慶應三年
七月十四日

162

(六一)

- 1. 河合寸公羽 ↓ 伊奈平人
- 2. " ↓ 金原伊奈、小笠原、長次

六月七日
四月三日

161

(六〇)

- 1. 福田俠平
- 2. 前原一誠 ↓ 牡蠣
- 3. 清水清太郎 ↓ 父
- 4. 大和國之介 (上書)

十二月廿七日
五月廿二日
十月廿日
七月

160

(五九)

- 1. 五十嵐敬之 ↓ お鈴、おあふ、おみふ、菊三郎
- 2. 小南五郎
- 3. 間崎哲馬 ↓ 嶋村
- 4. 安岡良弼 ↓ 安岡雄吉

明治九年
四月廿七日

159

(五八)

- 1. 佐久向象山 ↓ 高野

天保十三年
五月八日

158

(五七)

- 1. 佐久向象山 ↓ 彌津刑左衛門
- 2. 高島秋帆 ↓ 池部啓太・森尾龍吉
- 3. 岩瀬鷗所 ↓ 邦之輔
- 4. 高橋泥舟 ↓ 尾太守
- 5. 勝海舟 ↓ 勝如
- 6. 大久保

十月廿六日
七月十五日
十月晦日
七月十日
十五日

157

(五六)

- 1. 柴原順治 (建白草摺) 及手向
- 2. "
- 3. " ↓ 勘兵衛・山忠左衛門
- 4. " ↓ 三條島津岩倉
- 5. 勝海舟 ↓ "
- 6. " ↓ "

九月廿三日

明治七年
八月二九

170
(六九)

- 1. 吉田令世 ↓ 藤田東湖 七月十四日
- 2. 大久保要 ↓ 十一月廿八日
- 3. 大場鳳軒 ↓ 御上姓頭
- 4. 立原杏所 ↓ 均平 五月廿九日
- 5. 会沢安 ↓ 関戸 十二月廿六日
- 6. " (断草) ↓ 重野成斎 十二月十三日
- 7. 内藤取史 ↓

169

(六八)

- 1. 藤田幽谷 ↓ 奥津辰助 十月十九日
- 2. 藤田東湖 ↓ 十月
- 3. " ↓ 跡部 正月廿四日
- 4. " ↓ 御舟入 六月十二日
- 5. " ↓ 虎次郎 八月廿八日
- 6. 杉山千太郎 ↓ 小山田直三郎 正月廿八日
- 7. 豊田天功 ↓ 青山量太郎 万延元二二〇
- 8. 会沢安 ↓ 七月廿四日

168

(六七)

- 1. 伴林光平 ↓ 天野 天保十一年九月
- 2. " (草案) ↓ 藤田 安政二年正月
- 3. " ↓ 三月廿九日

165

(以上二本
答入)
(六四)

- 1. 中因慎太郎 ↓ 尊大翁 八月廿五日
- 2. 中山忠能 ↓ 勘解由小路 二十日
- 3. 三条西季知 ↓ 十二月廿一日
- 4. 高橋多二郎 ↓ 渡中介 十月廿四日
- 5. 豊田天功 ↓ 柳野人 (七月廿五日)
- 6. 近衛忠熙 ↓ 貞君 三月廿九日
- 7. 谷鉄臣 ↓ 竹中兼和 廿九日
- 8. 山中信天翁 ↓ 竹中
- 1. 根岸友山 ↓ 根岸武香 七月一日
- 2. " ↓ 星野孝太郎 四月廿二日
- 3. 児島強介 ↓ 向中與左衛門 六月二日
- 1. 菊池澹如 ↓ 佐野屋 利兵衛・倉之助 六月晦日
- 2. 縣元吉 ↓ 倉助 十月十六日
- 3. 小山霞外 ↓ 倉助 十一月十四日
- 4. 大橋玄六 ↓ 長江 十二月廿九日
- 6. 寺田左右馬 ↓ 馬詰彦右衛門 十月廿八日
- 7. 里岩慈菴 ↓ 井原理大夫 八月廿三日

167

(六六)

166

(六五)

176

(七五)

- 1. 原任藏 → 茅根伊豫之助 五月四日
- 2. 茅根伊豫之介 → 原田 十月十九日
- 3. 原田成德 → 林 正月十八日
- 4. 金子教孝 → 子 正月五日
- 5. 近藤 → 松下 八月九日
- 6. 大場一真齋 → 年之 六月十七日
- 7. 泊斗堂作 → 原田八郎兵衛 三月十三日
- 8. 藤田幽谷 → 日置源次郎 八月廿九日

次郎大夫

(七四)

174

(七三)

- 1. 德川齊昭 → 能州 六月九日

172

(七二)

- 1. 青山量介 十二日
- 2. 青山量太郎 → 恒岡權兵衛 十二月廿日
- 3. 斎藤盛物 → 住谷大教 七月二日
- 4. 茅根伊豫之介
- 5. 蓮田五郎 → 東福寺
- 6. 高橋多一郎
- 7. 高橋多一郎 → 額田五三郎 廿四日
- 1. 高橋多一郎 → 青勇 四月廿七日
- 2. (詩稿)
- 3. 関鉄之助 十月七日
- 1. 鶴飼吉左衛門 → 近藤次郎左衛門 正月八日
- 2. 川瀬教徳 → 善右衛門 四月七日
- 3. 立原村二郎 → 山田鉄太郎 六月廿一日
- 4. 佐野竹之介 十二月廿五日
- 5. 藤田小四郎 → 佐藤與兵衛 八月二十日
- 6. 武田彦右衛門 → 增子三郎大夫 七月十九日

(七〇)

183

(八二)

1. 徳富猪一郎 ↓ 勝海舟

七月廿七日

182

(八一)

1. 調所笑左衛門 ↓ 奥四郎

七月廿一日

4. 大山綱良 ↓ 田畑常秋

九月廿四日

3. 伊地知云治 ↓ 洲辺直右衛門

寅 二月廿九日

2. 野津銀雄 ↓ 泰一郎

一月一日

1. 村田新八 ↓ 勝海舟

八月十日

(八〇)

5. 小宮山楓軒 ↓ 子母

4. 藤田幽谷 ↓ 子母

3. 武田耕雲斎 ↓ 原田兵介

八月七日

2. " ↓ 藤田東湖

四月九日

(七九) 以上五本
第八

180

8. 立原翠軒 ↓ 野中三吾

十月廿八日

7. " ↓ "

十二月九日

6. 豊田天功 ↓ "

乙月五日

5. 安島帶刀 ↓ "

乙月十九日

179

(七八)

1. 青山量太郎 ↓ 原田

二月廿八日

2. " ↓ 茅根

五月十八日

8. " ↓ 茅根伊豫之介

乙月十九日

7. 会沢安 ↓

四月廿八日

6. 立原杏所 ↓

七月廿六日

5. 川瀬教徳 ↓ 原田善衛門

九月十四日

4. 戸田蓬軒 ↓ "

嘉永六・五・二日

3. 青木範重 ↓ "

二月廿八日

2. 綿引次郎右衛門 ↓ 原田兵介

二月廿日

1. 原田兵介 ↓ 斎藤弥九郎

十一月廿八日

5. 藤田東湖

九月廿八日

177

(七六)

1. 徳川齊昭 ↓ 大岡殿下

乙月廿一日

2. " ↓ 安島帶刀

乙月廿一日

~~183~~
 18435 184
 八四 (官) 八三

1. 井上毅
 (才三期議會南院式勅語草案)
 ↓ 松方正義

2. 佐々木象山
 軸

明治四、五、六
 " 二五、四、二五

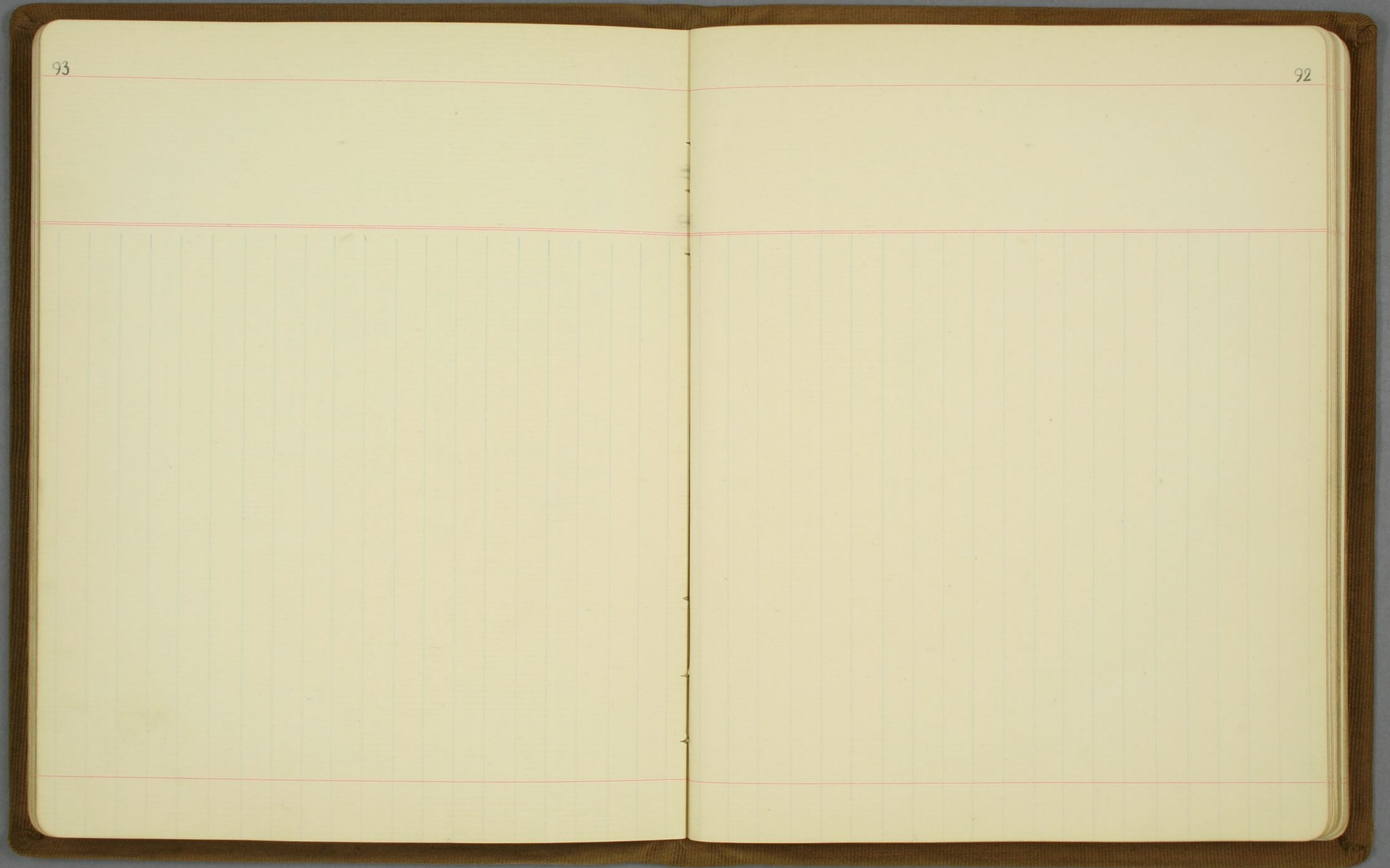

189
198

(四)

1878

(三)

2. 横川省三
↓
小宮山桂介

明治三六・七・九
六月十四日

1. 元田永孚
↓
吉井

九月廿五日

6. 岡義臣
↓
"

一月廿八日

5. 兒玉源太郎
↓
"

四月二日

4. 桂太郎
↓
"

明治二八・二十
明治三五・三二

3. 乃木希典
↓
三好

七月五日

2. 山縣有朋
↓
"

十一月三日

1878
(三)

7. 若槻禮次郎
↓
鈴木富士弥

四月十八日

6. 斎藤实
↓
川久保建

明治三六・三三三

5. 大浦兼武
↓
押川

七月廿五日

4. 浜口雄幸
↓
鈴木富士弥

六月五日

3. 加藤高明
↓
東邦協会

大正三・三・十一

2. 河野廣中
↓
澤柳政太郎

二月七日

1. 桂太郎
↓
杉

十一月八日

明治以後
名士

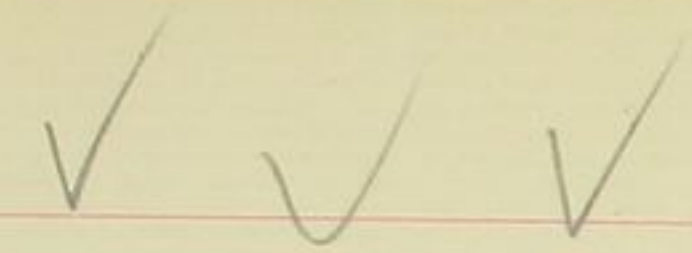

~~198~~

197

(三)

- 1. 加藤弘之 ↓ 佐野騎兵監
- 2. 濱尾新 ↓ 榎本勝房
- 3. 菊池大麿 ↓ 三澤元衡
- 4. 山川健次郎 ↓ 加藤寛六郎

十月六日
七月二十日
明治三〇・三二〇
大正四・四八

~~196~~

(一)

- 1. 大巻毅 ↓ 香川怪庵
- 1. 原敬 ↓ 横田千之助

明治三六・九八
大正六・八二五

~~195~~

(二)

194

(九)

- 1. 岩崎弥太郎 ↓ 陽塘(小野義真)

二月三日

~~193~~

(八)

- 1. 安部井磐根 ↓ 寺師宗徳
- 2. 鈴木力 ↓ 郷倉庭
- 3. 高橋太華 ↓

明治二六・九八
十九日
明治四〇・八二五

192

~~191~~

(七)

- 1. 末廣重泰 ↓ 寺田
- 2. 岡本柳之助 ↓ 長井誠
- 3. 福本日南 ↓ 杏百太郎
- 4. 柴四朗 ↓ 小池政吉

一月十七日
一月廿一日
明治三七・八六
明治三五・四一〇



191
~~190~~

(六)

- 1. 成島柳北 ↓ 御店支配人
- 2. 奥田義人 ↓ 前田
- 3. 江木千之 ↓ 寺原
- 4. 前田正名 ↓ 杉山
- 5. 内藤肥叟
- 6. 狩野亨吉 ↓ 藤井瑞枝

九月十六日
一月八日
六月五日
十九日
十二月十日
六月廿三日

~~190~~

(五)

- 1. 高橋泥舟 (教(哩))
- 2. " (")
- 3. " (貧乏神の賛)
- 4. 陣幕道高 ↓ 佐藤廉之助
- 5. 烏亭号馬
- 6. 松林伯圓 ↓ 佐藤私遊・竹本小住
- 7. 圓朝 ↓ 佐藤廉之介
- 8. " ↓
- 9. " ↓
- 10. " ↓

明治二八・三二五
廿九日
五月十四日
六月九日
七月
七月五日

206

~~205~~

(二)

- 1. 高田早苗 ↓ 水谷不倒
- 2. 坪内道遙 ↓ "
- 3. 市島春城 ↓ "
- 4. 金子馬治 ↓ "
- 5. 大久保湖州 ↓ "
- 6. 網島梁川 ↓ "
- 7. 島村抱月 ↓ "
- 8. 大西祝 ↓ "

大正元・八・五
五月二十九日
明治三七・六・廿一
六月十六日
明治三三・三・四
明治三三・三・七
明治二九・八・廿一

205

~~204~~

~~204~~

(二〇)

- 郷家庭篁邸 ↓ 水谷不倒
- 1. 明治二六・七・二六
- 2. " 九・四
- 3. 明治二六・七・廿二
- 4. 明治二六・八
- 5.
- 6. 明治三九
- 7. 明治四二・二・二七
- 8. 明治四二・四・二八
- 9. 明治四三・七・七
- 10. 明治四五
- 11. 明治四〇・秋 十七日
- 12. 明治四五
- 13.

~~205~~

204

~~203~~

~~202~~

(一九)

202

~~201~~

~~200~~

(一七)

201

~~200~~

~~199~~

(一六)

200

~~199~~

~~198~~

(一五)

199

~~198~~

~~197~~

(一四)

198

~~197~~

~~196~~

(一三)

- 1. 倉富勇三郎 ↓ 山内
- 2. 穂積陳重 ↓ 杉浦重剛
- 3. 富井政章 ↓ 芦田均
- 1. 新島襄 ↓ 中村栄助
- 2. 網島梁川 ↓ 宮本
- 1. 坪内道遙 ↓ 田原栄
- 2. 島田三郎 ↓ "
- 3. 福地源一郎 ↓ 福島九成
- 4. 矢野文雄 ↓ 品川
- 5. 高田早苗 ↓ 田原
- 1. 森篤次郎 (三木竹三) ↓ 郷家庭篁邸
- 幸田露伴 ↓ 郷家庭篁邸
- 1. 明治二六・二・十二
- 2. 3. 4.
- 5. 6. 7. 8.
- 9. 二十九日
- 10. 11. 12. 二日
- 13. 十三日

十月廿二日
十二月廿二日
明治四〇・六・二

九月廿二日

明治二四・二・二九
大正三・一・十三
六月十三日

一月十二日

明治二三・三・九

明治二六・七・一〇

~~2112~~

~~211~~

~~210~~

~~209~~

~~211~~

~~210~~

(二七)

(二六)

(二五)

(二四)

- 18. 廿六・八・三〇
- 17. 廿五・六月
- 16. 廿三・八・二〇
- 15. 明治廿三・七月
- 14. 五日
- 13.
- 12. 廿八・一〇・六
- 11. 廿四・六・一四
- 10. 廿三・一・六
- 9. 廿三・二・六
- 8. 廿三・二・二
- 7. 廿九年秋 廿三日
- 6. 明治廿九年頃 某月廿九日
- 5. 廿三・九・四
- 4. 廿三・一・二〇
- 3. 三〇・五
- 2. 三〇・十一
- 1. 明治二七・六・二七

坪内道達

↓ 水谷不倒

~~207~~

~~203~~

~~202~~

(二三)

(二二)

- 1. 近衛篤磨 ↓ 桑田熊藏
- 2. 島田三郎 ↓ 水谷不倒
- 3. 北畠治房 ↓ "
- 4. 小沢武雄 ↓ "
- 5. 藤岡作太郎 ↓ "
- 6. 佐々政一 ↓ "
- 7. 岡根正直 ↓ "
- 9. 大嶋 ↓ "
- 8. 伊原青々園 ↓ "
- 7. 塚原洪柿園 ↓ "
- 6. 小杉天外 ↓ "
- 5. 幸田露伴 ↓ "
- 4. 廣津柳浪 ↓ "
- 3. 幸堂得知 ↓ "
- 2. 饗庭篁村 ↓ "
- 1. 徳富蘇峰 ↓ 水谷不倒

- 明治二六・二・二七
- 明治二六・一〇・七
- 明治二六・一・二七
- 明治廿三・一・五
- 明治廿三・五・六
- 大正六・八・二六
- 明治二六・一・九
- 明治二七・一・二一
- 明治三九・八・二八
- 明治四〇・一・二〇
- 明治三九・一・二〇
- 明治三九年八月頃
- 明治三九・七・二一
- 明治三九・七・二一
- (明治三八) 十一月七日
- 明治三二・七・七
- 大正五・五・三

220

~~219~~

(三五)

- 3. 徳富 愛 ↓ 角田八重子
- 2. 徳富 芦花 ↓ 角田 勲一郎

明治三八二二
 " 四二五十二
 " 四二八二五

219

~~218~~

(三四)

- 1. 長谷川三葉亭 ↓ 簾藏
- 2. 山田美妙斎 ↓ 子るをか(丸岡九華)
- 3. 国木田独歩 ↓ 角田 勲一郎

明治廿七年
 柴月十三日
 明治廿二年六

218

~~217~~

(三三)

- 1. 高山樗牛 ↓ 坪内逍遙
- 2. " ↓ 斎藤親信

明治二五五九
 " 三四六二七

217

~~216~~

(三二)

- 1. 正岡子規 ↓ 加藤恒忠
- 2. " ↓ "

明治三三二〇五
 八月廿九日

215

216

~~215~~

(三一)

- 38. " 二月
- 39. " 三月

明治二五五九
 " 三四六二七

- 35. " 一四・四一〇
- 34. " 九・十一八
- 33. " 一〇・四二九
- 32. " 五・七卅一
- 31. " 三・〇一五
- 30. 大正三三二五

明治三三二〇五
 八月廿九日

214

(三〇)

- 29. 大正三三九

明治三三二〇五
 八月廿九日

214

~~213~~

~~213~~

(二九)

- 24. 廿九年某月十四日
- 23. 明治廿七・七・二六

明治三三二〇五
 八月廿九日

21402

~~213~~

~~212~~

(二八)

- 20. " 廿七・一廿三
- 19. 明治廿六九四

明治三三二〇五
 八月廿九日

223
宮入
四三
220
四三

16.	15.	14.	13.	12.	11.	10.	9.	8.
"	"	"	"	"	"	"	"	"
↓	↓	↓	↓	↓	↓	↓	↓	↓
川田 一中校長	森本 巖夫	国木 田哲夫	"	角田 勲一郎	雲外	"	"	"
大正一〇・三六	大正七・十二七	十月七日	明治卅三・十三	六月三日	六月廿日	十月廿四日	十月廿日	八月廿二日

226
四
224
四〇

7.	6.	5.	4.	3.	2.	1.	30.	29.	28.	27.	26.	25.	24.	23.	22.	21.	20.	19.	18.
"	"	"	"	"	"	德富 蘇峯	"	"	"	"	"	"	"	"	"	"	"	"	二葉 亭
↓	↓	↓	↓	↓	↓	↓	↓	↓	↓	↓	↓	↓	↓	↓	↓	↓	↓	↓	↓
"	中 村	"	"	"	"	雲 外	"	廣 記	"	"	"	"	"	奥 野省三	奥 野省三 小太郎	奥 野省三	"	"	奥 野廣 記
七月十八日	三月二日	六月廿二日	十一月廿七日	六月十五日	五月廿一日	一月廿日	卅三・二五	一九・四七	三九・十二	三八・九廿二	三八・三十一	三七・一三	三六・一	卅三・一	卅一・三十三	二九・三〇	二五・九八	二五・三九	明治二五・八二九

109

108 5

~~229~~

(二)

- | | | | | | | | | | | | | | | | | | |
|---------|-------|---------|---------|-----------|-------|-----------|-----------|----------|---------|---------|---------|---------|----------|----------|---------|---------|---------|
| 4. 吉雄俊藏 | 3. " | 2. 足立長高 | 1. 山村才助 | 14. 宇田川榕庵 | 13. " | 12. 宇田川玄真 | 11. 宇田川玄隨 | 10. 大槻玄幹 | 9. 大槻玄澤 | 8. 桂川甫賢 | 7. 桂川甫周 | 6. 杉田玄白 | 5. 馬場佐十郎 | 4. 志筑忠次郎 | 3. 小野蘭山 | 2. 前野良澤 | 1. 青木昆陽 |
| ↓ | ↓ | ↓ | ↓ | ↓ | ↓ | ↓ | ↓ | ↓ | ↓ | ↓ | ↓ | ↓ | ↓ | ↓ | ↓ | ↓ | ↓ |
| " | 佐々木中澤 | " | 大槻玄澤 | " | " | 佐々木中澤 | 大槻玄澤 | " | 佐々木中澤 | " | " | " | " | 大槻玄澤 | 竹中・横尾 | 楫取深洲 | |
| 七月八日 | 八月十一日 | 八月廿三日 | 十二月七日 | 二月十日 | 十月廿二日 | 五月六日 | 九月廿三日 | 五月十八日 | 三月廿一日 | 七月廿二日 | | | 六月十一日 | 九月廿五日 | 十二月五日 | 正月九日 | |

(文花十三) 陽月三日

醫酉家

(蘭學者) (一)

234
~~235~~

233

(六) 宮入

1. 宇田川榕庵 (和蘭陀医書, 件)
2. 松岡玄達 ↓ 箱若水

正月五日

6.	"	↓	"	二月八日
5.	"	↓	"	七月四日
4.	"	↓	"	三月十九日
3.	"	↓	"	五月廿六日
2.	"	↓	"	十月廿七日
1.	小石元瑞	↓	島崎元尚	閏七月廿二日

(五)

233

232

7.	大槻如電	↓	大内青虫	大正五・二十三
6.	杉田玄端	↓	林国郎	十月廿二日
5.	伊藤圭介	↓	西山玄道	五月十五日
4.	"	↓	雲平	八月晦日
3.	緒方洪庵	↓	"	九月十五日
2.	箕作秋坪	↓	式谷棕亭	十月七日
1.	小石元瑞	↓	服部右助	四月四日

232

231

(四) 宮入

231

230

(三)

12.	福沢諭吉	↓	大槻磐溪	文久三年 四月朔
11.	大槻俊斎	↓	大槻平次	六月廿六日
10.	戸塚亮斎	↓	青地林叟	二月十五日
9.	三原秀伯	↓	"	九月廿日
8.	小関三栄	↓	"	正月十九日
7.	湊長安	↓	五十嵐喜徳	十月十日
6.	佐々木中澤	↓	慧昭	三月十七日
5.	吉雄俊蔵	↓	佐々木中澤	二月十日
2.	高野長英	↓	村上隨憲	三月十七日
1.	大槻玄澤	↓	蒔田吉九兵衛	三月十七日
3.	小関三英	↓	山田大槻	十月六日
4.	坪井信道	↓	神崗玄俊	八月四日
5.	伊東玄朴	↓	"	七月三日
6.	"	↓	八雲屋雲八	五月廿五日
7.	伊東玄朴	↓	佐野與一	十月五日
8.	松本蘭疇	↓	中島順倍	明治三〇・十二

233

~~237~~

(一〇)

- 1. 野口英世 ↓ 渡辺鼎
- 2. " (英文)
- 3. 小林松亭 ↓ 渡辺
- 4. 渡辺鼎 ↓ 渡辺喜助
- 5. 渡辺守助 ↓ "

大正五・三・廿三
大正二・十二・九
六月十二日
大正六・十・七

235

236

237

~~238~~

~~235~~

(七)

(八)

(九)

- 1. 大槻磐溪 ↓ 正策
- 2. " ↓ 正和
- 3. " ↓ 正和
- 4. " ↓ 正和
- 5. " ↓ 正和
- 1. 村井椿壽 ↓ 豪潮
- 2. " ↓ 豪潮
- 3. " ↓ 豪潮
- 4. " ↓ 豪潮
- 5. " ↓ 豪潮
- 1. 長興專齋 ↓ 後藤
- 2. 池田謙齋 ↓ 柴田承桂
- 3. 浅田宗伯 ↓ 服部鍊霞
- 4. 長谷川泰 ↓ 江向俊一
- 5. 飯盛挺造 ↓ 柴田承桂

二月十六日
二月廿九日
四月八日
四月十三日
四月廿五日
正月廿八日
五月十八日
五月廿日
正月十四日
五月十八日
九月八日
五月十三日
五月十八日
明治四二・〇・〇
八月一日

243

242

241

240 239

僧侶

~~242~~

~~241~~

~~240~~

~~239 238~~

⑤

④

③

②

①

1. 島地黙雷
2. 南条文雄

↓ ↓

藤井界雄
大内青彦山

明治三九五十三
明治三三二九

1. 成拙
2. 獨園
3. 穆山
4. 禮
5. 禮

↓ ↓ ↓ ↓ ↓

貨上生
清澄
日置黙仙
圓通黙公

十二月五日
廿六日
七月五日
六月廿四日
六月七日

1. 宗珀
2. 玉潤
3. 大舍
4. 吳山
5. 吳山

↓ ↓ ↓ ↓ ↓

山岡圖書頭
上林三入
篠崎小竹
小山林房
西繁

二月二日
三月廿七日
四月十七日
二月廿三日
八月十日

1. 龍松院公慶

↓

秋田屋九兵衛

八月廿一日

1. 沢庵和尚
2. "

↓ ↓

小河九右衛門
"

六月廿三日
二月廿五日

~~244~~

~~243~~

會入
⑦

⑥

- | | | | |
|--------------|-------------|---------|---------|
| 3. 大正十、十一、十二 | 1. 大正五、九、六 | 1. 大谷光尊 | 1. 大谷光尊 |
| | 2. 大正十、十一、八 | ↓ | ↓ |
| | | 4. 宗演 | 2. 大谷光演 |
| | | ↓ | ↓ |
| | | 5. 大内青岳 | 3. 雲照 |
| | | ↓ | ↓ |
| | | | 4. 山岡鉄舟 |
| | | | ↓ |
| | | | 5. 長沢貞彰 |
| | | | ↓ |
| | | | 6. 大内俊也 |
| | | | ↓ |
| | | | 大竹安太郎 |

十月廿九日
五月二日
十月廿二日
明治三十八、三十八
明治三十八、三十五

248

247

246 俳人
書家 画家

245

247

(三)

246

(二)

薙太力

(一)

- 1. 蓮二
- 2. 巢北
- 3. 盧元
- 4. 士朗
- 5. 蒼虬
- 6. 雪中庵
- 7. 梅室
- 8. 暮柳
- 1. 大江丸
- 2. 麦浪
- 3. 桃秋
- 4. 其角堂永機
- 1. 蜀山人
- 2. "
- 3. 川柳(五代目)
- 4. 恋川春所
- 5. 狂歌堂真顔

↓ 五渡

↓ 青蒲

↓ 茶鶴

↓ かき丸

↓ 如之

↓ 吉村

↓ 青山堂主人

↓ 花高美

↓ 蜀山人

↓ 歌会晴彦?

三月四日

十二月十三日

九月廿八日

十二月十七日

壬 七月廿七日

十月二日

四月廿二日

十二月廿日

十月廿一日

十月廿二日

四月廿七日

正月十九日

丙 五月十七日

五月晦日

十二月十六日

平野
五岳

~~252~~

八

- 1. 日根対山 ↓ 堀
 - 2. 文晁 ↓ 月堂
 - 3. 直入 ↓ 玉田
 - 4. 五岳 ↓ 三松
 - 5. 高森有造 ↓ 荒井清三郎
 - 6. 是言具
- 明治四〇・九三
六月十九日

~~251~~

七

- 1. 酒井抱一 ↓ 傳之助
 - 2. " ↓ 小村
 - 3. " ↓ "
 - 4. " ↓ "
 - 5. " ↓ "
 - 6. "
- 廿七日
十五日
十三日
廿四日

~~250~~

六

- 1. 浦上春葉 ↓ 服部竹塙
 - 2. 椿々山 ↓ 伊東
 - 3. 川村雨谷 ↓ 清岡
 - 4. 富岡鉄斎 ↓ 岩崎孝平
 - 5. 渡辺小華 ↓ 東洋絵画展観場
 - 6. 寺崎廣業 ↓ 岡本
- 明治四二・八五
十月十九日
七月十日

~~249~~

五

- 1. 田能村竹田
 - 2. 野呂介石
 - 3. 中林竹洞 ↓ 國井和三郎
 - 4. 岸岱山 ↓ 高井三九郎
 - 5. 木下逸雲 ↓ 知足
- 三月十日
四月十六日
二月十三日
十六日

~~248~~

四

- 1. 立原杏所
 - 2.
 - 3. 菜公翁 ↓ 五渡
 - 4. 一茶 ↓ おきく
 - 5. 乙二
 - 6. 高久隆古
 - 7. 成美 ↓ 子さき
 - 8. 葛三 ↓ "
 - 9. 生方鼎齋 ↓ 樵香
 - 10. 右内 ↓ 勇助
 - 11. 雪生 ↓ 樵香
- 十月十三日
十八日
八月廿日
七月廿三日

- 6. 梅彦 ↓ 橋場
- 十月廿三日

~~255~~

(一)

- 1. 松山坦育 ↓ 大脇青嵐 七月十八日
- 2. 本因坊文和 ↓ 閑信藏 八月廿六日
- 3. 古筆堂了仲 ↓ 青山量助 六月廿日
- 4. 本阿弥長根 ↓ 青山量助 六月廿日
- 5. 太宰春台 ↓ 神崎玄意 六月五日
- 6. 摩島松南 ↓ 弓田三郎 六月五日
- 7. 文昆 ↓ 大武 十月十一日
- 8. 貫名海屋 ↓ 神戸伊兵衛 九月十一日
- 9. 池田禎藏 ↓ 木野の 二月廿六日
- 10. 頼山陽 ↓ 世張(後藤松陰) 八月九日

257

(九)

浦上春栄

- 1. 立原翠軒 ↓ 小河與衛門 媒月念六日
- 2. 酒井抱一 ↓ 玉義 三日
- 3. 椿々山 ↓ 藤村 九月十四日
- 4. 市河米菴 ↓ 永田・松原 九月廿六日
- 5. 大原春舟 ↓ 黙池 九月廿六日
- 6. 木下逸雲 ↓ 光明寺奥之丞 正月十日
- 7. 賀茂季鷹 ↓ 賀茂季鷹 閏月九日
- 8. 岡本保足 ↓ 賀茂季鷹 四月十日
- 9. 三島自寛 ↓ 茶次郎 十一月十一日
- 10. 細井廣次 ↓ 樵兵衛 二月廿一日
- 11. 渡辺華山 ↓ 小林経藏 八月廿六日
- 12. 伊藤東涯 ↓ 教草院 十二月朔日
- 13. 其一 ↓ 宗一 壬二月廿一日
- 14. 睡庵 ↓ 竹塲 十一月廿四日

261

~~宮入~~ (五)

- 3. "
 - 2. "
 - 1. 連月尼
- ↓ ↓
- " つま子

十月廿七日

260

~~259~~ (以上本宮入) (四)

- 2. 李子
 - 1. 跡見花咲
- ↓ ↓
- 大沢かめ子 佐野御隠居

一月廿四日
七月廿九日

259

~~258~~ (三)

- 5. 鶴久子
 - 4. 千種任子
 - 3. 壽子
 - 2. 下田歌子
 - 1. 柳原一位
- ↓ ↓ ↓ ↓ ↓
- " 壬生廣子 前田正名 堀川紀子 添田

明治二六八二六

258

~~257~~ (二)

- 3. 岩倉具定 (詠草)
 - 2. 東伏見宮周子妃
 - 1. 岩倉久子
- ↓ ↓ ↓
- " 岩倉具幸

三月十八日
十四日

257

女流

~~256~~ (一)

- 2. "
 - 1. 村雲尼公
- ↓ ↓
- " 堀川紀子

~~261~~
以上
本
答入

~~262~~

~~261~~ 六

八

七

3.	2.	1.
"	"	九条武子
↓	↓	↓
ゆき子	"	師の君

五月十七日
六月廿五日
七月廿九日

3.	2.	1.
"	"	九条武子
↓	↓	↓
雪子	師の君 (佐々木信綱)	雪子 (佐々木夫人)

七月七日
十四日
二十七日

4.	3.	2.	1.
下田歌子	小池道子	税所敦子	蓮月尼
↓	↓	↓	↓
三島弥太郎	幾野	今井兼角	里田

七月廿九日
正月十日

✓ 270 ✓ 269 ✓ 268 ✓ 267 ✓ 266 ✓ 265 雜
 (代) (代) (代) (代) (代) (代)

~~270~~ (七) ~~267~~ (六) (五) (四) (三) (二) (一)

伊能忠敬 ↓ 大川治兵衛

4. 5. 6. 7. 8. 9. (諸店南店口上)

3. 2. 河竹默阿弥 ↓ 橋場

1. 山東京傳 ↓ 角鹿

" " ↓ "

" " ↓ "

" " ↓ "

" " ↓ "

" " ↓ "

龍沢馬琴 ↓ 殿村安守

六月十一日

七月十九日

四月二日

九月朔日

文化〇三六

天保五冬

天保五七廿一

天保五五二

天保元正二八

九

- 1. 北慎言 ↓ 村田了阿 二月四日
- 2. 鹿島麻呂 ↓ 清忠・櫻子 三月廿五日
- 3. 岸本大隅 ↓ 村田了阿 四月十五日
- 4. 喜多村筠居 ↓ " 十七日
- 5. 正本能眠 ↓ " 廿二日
- 6. 中村佛庵 ↓ " 十五日
- 7. 山東京山 ↓ " 十月十四日
- 8. 文星堂主人

八

- 1. 沢庵
- 2. 梁田蛇巖
- 3. 塩谷貞敏
- 4. 龍公美 十一月廿五日
- 5. 元明 ↓ 龍公美
- 6. 菅茶山 ↓ 頼杏坪 六月五日
- 7. 菅沼斐雄 ↓ 頼 十月廿八日

宝石四年春

軸

- 九. 1. 斎藤拙堂 ↓ 横山湖山
2. 安井息軒 ↓ 小野
- 八. 1. 中江藤樹 ↓ 富貞菴
2. 継沢蕃山 ↓
- 七. 1. " ↓ 伴信友
2. " ↓ 伴信友
1. " ↓ 平田篤胤
2. " ↓ 伴信友
- 六. 1. 羽田野敬雄 ↓ 平田篤胤
- 五. 香川景嗣 ↓ 胡枝園
- 四. 本居宣長
- 三. 荷田春滿 ↓ 並河友之進
- 二. 契沖 ↓ 乙?
- 一. 北村季吟 ↓ 松永お静

二月十九日

六月十三日

三月十日

三月十五日

- 二四 吉益東洞 ↓ 吉川昌元 五月二日
- 二三 甲斐徳本 ↓ 松五郎 四月八日
- 二二 廣瀬武夫 ↓ 福田東作 三月七日
- 二一 1. 乃木希典(歌稿) ↓ 吉田 八月八日
2. " ↓ " " "
- 二〇 1. 篠原国幹 ↓ 小栗栖元辰 十二月五日
2. 大山綱良 ↓ " " 十一月十日
- 一九 副島種臣 ↓ 平野新八郎 九月五日
- 一八 高杉晋作
- 一七 丸山作樂 ↓ 山田俊藏 明治二〇・十一・五

- 一〇 徳川光圀 ↓ 方丈
- 二 1. 大石良雄 ↓ 佐野? 右衛門 八月十九日
2. 小野寺十内 ↓ 辻右□内 五月六日
- 一三 松平樂翁 ↓ 水月(堀田云敷) 四月十五日
- 一二 荻生徂徠 ↓ 鷹見爽鳩
- 一四 尾張大納言 ↓ 稻葉老公 三月
- 一五 梅田雲濱 ↓ 松坂屋 十九日
- 一六 1. 梁川星巖 ↓ 横山湖山(下書) 二月五日
2. 藤森大雅 ↓ " " 九月二日
3. 頼三樹三郎 ↓ " " 十三日
4. 勝野壹山 ↓ " " 五月二日

二五 中西深齋 ↓ 吉川昌元

二月廿四日

二六 小堀遠州 ↓ 利善佐

十月十七日

二七 小堀遠州 ↓ 日織部

二八 船石珪永琢

二月十八日

二九 山村通庵 ↓ 長谷川二郎兵衛

正月五日

三〇 正岡子規 ↓ 今成文平

明治三十八年三月九日

三一 長嘯子

以上兩卷
名匠尺牘三卷

- 一 浩菴 ↓ 道伯 卯 九月廿三日
- 二 (無名)
- 三 (新銀町)
- 四 龜井道載 ↓ 依藤清菴 三月七日
- 五 貝原益軒 ↓ 堀尾久左衛門 十二月廿二日
- 六 清國館 ↓ 秋圃
- 七 多紀元堅 ↓ 為春院 十一月朔
- 八 淺田宗伯 (推常) ↓ 川端道毅 三月廿五日
- 九 土屋美濃守 ↓ 小達道伯 二月十三日
- 一〇 江村如庵 ↓ 江村喜庵 二月十一日
- 一一 稻若水 ↓ 井卷五郎 十二月十八日
- 一二 曲玉漱道三 (玄朝) ↓ 道作 五月十一日
- 一三 畑中元貞 ↓ 良齋 良齋 賢造
- 一四 畑中元貞 ↓ 良齋 賢造

1

(昭和二十三年八月追加)

- 一 橋隆庵 ↓ 清水英庵 二月廿四日
- 二 清水安道 ↓ 清水隆雨 十二月五日
- 三 橋隆庵 (元常 宗仙院) ↓ 清水隆雨 臘月十五日
- 四 和田泰純
- 五 山田正珍 (宗俊) ↓ 河内仙九工所 二月四日
- 六 小野蘭山 ↓ 河野卷元 九月八日
- 七 兒島道意 ↓ 兒島与庵 乙月廿一日
- 八 浩菴 ↓ 道伯 三月十二日
- 一 井上金峨 (純卿) ↓ 多湖 二月十一日
- 二 武田文算 ↓ 武田天民 陽月十日
- 三 武田文菴 ↓ 武田天民 四月十五日
- 四 武田文菴 ↓ 劉元高 二月十三日
- 五 華岡隨賢 (震) ↓ 橋友酌 二月廿八日
- 六 後藤良山 (九郎)
- 七 多紀安長 ↓ 屋代太郎吉 九月五日
- 八 多紀安長 ↓ 屋代太郎吉 三月廿一日
- 九 多紀安長 ↓ (安叔) 五月廿二日

4

- 一 野呂松廬 (九介) ↓ 小林道隆 仲冬六日
- 二 壽陰 ↓ 蓬萊主人 二十九日
- 三 百々 ↓ 小林道隆 三月廿一日
- 四 曾象溪 ↓ 小林見隆 仲冬十二日
- 五 石王塞軒 (明誠) ↓ 片倉元佳 三月四日
- 六 池田錦楯 (瑞仙) ↓ 蘭園 七月一日
- 七 奥田松翁 ↓ 蘭園 四月廿二日
- 八 伊藤鳳山 ↓ 蘭園 孟春念三日
- 九 宜齋 ↓ 蘭園 五月一日
- 十 谷新介 ↓ 細野 五月十一日
- 十一 中西深齋 (惟忠) ↓ 唐金在衛門 廿七日
- 十二 寺井養拙 ↓ 唐金在衛門 仲秋初五日
- 十三 小嶋春庵 ↓ 小林道隆 季春十二日
- 十四 中川修亭 ↓ 小林道隆 四月六日
- 十五 須田哲造 ↓ 晉家 三月望日
- 十六 伊東藍田 (金菴) ↓ 兒島宗悦 片桐寺八 四月六日
- 十七 杉浦靖齋 (玄徳) ↓ 谷文晁 三月望日
- 十八 奥劣齋 ↓ 小林道隆 三月望日
- 十九 奈須柳村 (玄菴) ↓ 塩田又之丞 十月十四日
- 二十 堀杏庵 ↓ 三河彦源之助 六月九日
- 二十一 香川南洋 (至喜) ↓ 奥大村 八朔
- 二十二 甲賀通元 ↓ 小林見隆 五月十四日

5
以上二卷管入
名匠十翰集
二卷

- 一 多紀元堅 ↓ 長多村安正 七日
- 二 多紀藍溪 (安元) ↓ 長安 七月
- 三 小島春庵 ↓ 長安 七月
- 四 山本典孝 (大允) ↓ 長安 卯二月
- 五 伊次榛軒 (信厚) ↓ 梧陰 十月十四日
- 六 畑柳庵 ↓ 加川元厚 八月廿二日
- 七 湯川安道 ↓ 加川元厚 八月廿二日
- 八 原南陽 ↓ 允谷 十二月十八日
- 九 杉本仲温 ↓ 海辺奎輔 五月廿二日
- 十 (傷寒論記中才翰) ↓ 曾山嵐 仲冬廿九日
- 十一 山脇東洋 ↓ 曾山嵐 仲冬廿九日

6

- 一 近藤道説 ↓ 飯田玄泉 正月三日
- 二 有元玄升 ↓ 玄願 正月廿七日
- 三 兒嶋与庵 ↓ 石川主税之助 正月十二日
- 四 川越衡山 ↓ 清水英庵 正月廿五日
- 五 津輕意伯 ↓ 依藤祐仙 二月十日
- 六 後藤祐比 ↓ 小野備前守 平塚伊賀守 二月十日

以上各庵
五箇尺廣
三卷

- 一 久留米言了庵 → 飯田東庵 八月十六日
- 二 久留米言了庵 → 飯田東庵 因霜初五日
- 三 久留米言了庵 → 飯田東庵 乙未廿四日
- 四 中西惟忠 → 良詮 二月廿三日
- 五 壽安院 → 春溪 五月廿日
- 六 吉田快庵 → 松浦玄徳 乙未八月
- 七 太田元達 → 加川元厚 十月初一日
- 八 赤松滄洲(大川良平) → 香川元厚 七月十八日
- 九 勢多 → 竹逸 五月十三日
- 十 谷川士清 → 土屋戸部 八月十日
- 十一 小野蘭山 → 小野新八 十一月八日
- 十二 松下見操 → 小野新八 十一月八日
- 十三 棕純 → 小野新八 十一月八日
- 十四 辻元松庵(春院) → 安正 三月六日
- 十五 辻元松庵 → 安正 二月廿日
- 十六 (無名)
- 十七 和氣惟亨 → 渋谷 七月十四日
- 十八 岩谷川長 → 岩谷源亮 七月十四日
- 十九 畑勤解由 → 小林道隆 壬午春十八日

鶴堂

- 七 小川玄孝 → 清水英庵 三月九日
- 八 淡江道純 → 清川玄道 六月廿一日
- 九 養古院 → 玄道 七月三日
- 十 瀧弥八 → 遠雲沢 七月十七日
- 十一 石 → 綿引 七月廿九日
- 十二 辻元松庵 → 長安 三月廿七日
- 十三 尾重長作 → 仁木 蒲月念八日
- 十四 石坂宗哲 → 子寧 四月廿一日
- 十五 小石玄瑞 → 山本一学 四月廿一日
- 十六 吉田魁春院法印
- 十七 多紀安長(元簡) 五月廿七日
- 十八 多紀安長 六月十日
- 十九 船石安 → 安策 七月朔
- 二十 松島元碩 → 清水東庵 七月十九日
- 二十一 石原樂山(永壽院) → 富永文良 七月廿一日
- 二十二 多紀藍溪 → 清川玄道 七月廿三日
- 二十三 樂三
- 二十四 金?
- 二十五 兒島道意 → 兒島文庵 九月廿七日
- 二十六 百々一節 → 清川玄道 十月十二日
- 十一月五日

286
勤王家尺牘

13

- 一 浮田一惠 八簾 乙卯八日
- 二 大原重徳 六月廿一日
- 三 松林飯山 (駒次郎) 森周庵 乙卯十日
- 四 広沢兵助 議参 中 六月廿四日
- 五 小森寺大和守 馬場倉心 十八日

285
水戸藩士尺牘

12

- 一 山國花八郎 鉄菰 壬 七月廿八日
- 二 谷田部藤郎 (東整) 織七郎 七月廿八日
- 三 津原 (從) 松巖寺上人 三月十日
- 四 北島秀朝 大木 十二月
- 五 青山延光 四月十九日

284
285
287
蘭学出身名士尺牘

11

- 一 津田七真一郎 (直下道) 依野子一 (文久四年) 八月廿七日
- 二 津田出 鳥山寛 二月三日
- 三 津田仙 安川 八月七日
- 四 石井信義 津藩深瀬 四月十一日
- 五 福田宗禎 神岡玄復 閏月十七日
- 六 緒方拙斎 深瀬仲磨 九月七日

289
蘭医尺牘

10

- 一 桂川南賢 依野剛伯 五月十三日
- 二 華岡随賢 八月廿五日
- 三 香川太冲 堀内玄堂 閏月四日
- 四 三川口長孺 浪谷 三月十四日
- 五 宇田川晋 原堂 乙卯念八
- 六 高階経宣 塩崎宗恕 二月廿二日
- 七 竹中通庵 弥留孫在工門 二月七日
- 八 極月廿九日

283
名匠尺牘

9

- 一 華岡良平 堀内玄堂 閏月四日
- 二 香川太冲 赤川玄樞 三月十四日
- 三 山股尚徳 (東洋) 栗文仲 乙卯念八
- 四 丹波守 安元 仲冬初六
- 五 中西幹花 中村中書 廿四日
- 六 小瀬甫庵 甫吹 四月十五日
- 七 廿七日

281
名匠尺牘

8

- 一 松下見林 坂东右門 十四日
- 二 香川太冲 赤川玄樞 二月廿日
- 三 山股尚徳 (東洋) 栗文仲 仲冬初六
- 四 丹波守 安元 廿四日
- 五 中西幹花 中村中書 四月十五日
- 六 小瀬甫庵 甫吹 廿七日
- 七 三月廿八日
- 八 八月廿九夜

鍋島歴代才簡

- 一 鍋島用史
- 二 鍋島直大
- 三 鍋島直彬

↓ 信濃守
↓ 深川亮藏
↓ 福岡義并
(明治二〇) 十二月朔
四月十九日

名儒簡墨

- 一 土屋藍洲
- 二 守屋我眉
- 三 板倉黄溪
- 四 伊藤南昌

↓ 軍林得失録序
↓ 田俊卿
↓ 田俊卿
↓ 源京因

伊次蘭軒先生手簡

- 一 伊次蘭軒
- 二 角田勤一郎
- 三 池辺吉太郎

↓ 小林道隆
↓ 角田長三郎
↓ 池辺獲三郎
九月廿六日
(明治三三・三六・三三)
(明治二九・正・二七)

明治歌人寸簡

- 一 入江存守
- 二 尾上八郎
- 三 千原胤昭

↓ 堀河護麻呂
↓ 直頼高
↓ 加藤恒
(大正三・二・二二)
(大正四・二・一一)
(明三・一・九・一七)

明治名家尺牘

- 一 成島柳北
- 二 田岡登代治
- 三 実
- 四 末広重恭

↓ 三田
↓ 堺利彦
↓ 池辺
↓ 安岡雄吉
(明四・五・三・二七)
(十一月八日)
(明三・四・五・二八)

名士尺牘

- 一 西園寺公望
- 二 牧野伸顯
- 三 清浦奎吾
- 四 近衛篤磨

↓ 伊藤博邦
↓ 松方正義
↓ 伊藤公爵
↓ 岸田吟香
大正五・五・一八
大正五・二・二五
三月十一日
二月十六日

加藤友三郎尺牘

- 加藤友三郎

↓ 近藤正作
八月八日

木堂老人尺牘五通

- 一 大巻毅
- 二 大巻毅
- 三 大巻毅
- 四 大巻毅
- 五 大巻毅

↓ 南大曹
↓ 南大曹
↓ 南大曹
↓ 南大曹
↓ 南大曹
二月四日
(昭六) 三月十六日
大正九・七・一九
一月十六日
昭和七・一・三〇

木堂老人尺牘五通

- 一 大巻毅
- 二 大巻毅
- 三 大巻毅
- 四 大巻毅
- 五 大巻毅

↓ 南大曹
↓ 南大曹
↓ 南大曹
↓ 南大曹
↓ 南大曹
二月四日
(昭六) 三月十六日
大正九・七・一九
一月十六日
昭和七・一・三〇

木堂老人尺牘五通

南病院宛病状報告五通

238 3X 姉小路公知 詠草 以矣

237 中井竹山(善太) 安直石工内

236 鴉殿鳩(宮入) 川村壹岐守 二月六日

235 林子平 知明 壬二月十日

234 安積澹泊(覺兵衛) 孟陽現

233 上岡膽治(蛤御内御難志士) 亦菟(文久三) 四月三日

232 秀軒 五月十七日

231 柳原安子 二条基弘 往大寺実堅 堀田正敦

230 柳原愛子 二条基弘 中山忠能 稻素乙卯 改者小路実蔭 往大寺実堅 堀田正敦

229 安田躬弘 本岡遊清 新見乙路 浅野持枝 清水光房 江沢迹明

228 山縣有朋 詠草

227 村田春門 村田春野

226 入江为守 大口周魚 坂正臣 岡山高蔭 池边義象

225 村田春門 柏山 本居大平 内山真龍 正宣 紀成 飯田年平 浩

224 (無名) 詠草

223 經平歌稿(安永九年)

222 蘆庵 阿部乙倫 福羽美静 岡山高蔭

221 小沢芦庵 屋代弘賢 吉田令吾 齋藤 藤原 江沢講修 栗原柳庵 田代清秋

220 詠草

219 名家詠草

218 經平歌稿

217 名家詠草

216 国学名家詠草

215 詠草

214

213 詠草

212 詠草

211 詠草

210 詠草

209 詠草

208 詠草

207 詠草

206 詠草

205 詠草

204 詠草

203 詠草

202 詠草

201 詠草

X X 203 X

~~202~~

蘇峯先生簡牘

国学者墨蹟

42

43

44

45

不明? 童子肉「草稿」

川路高子 詠草

往富蘇峯 → 南大曹 七通

一、里川真頼

二、中村秋香

三、池辺義象

原稿「筑紫のつと」

哲子

明治廿五年十一月
明三九、一、五

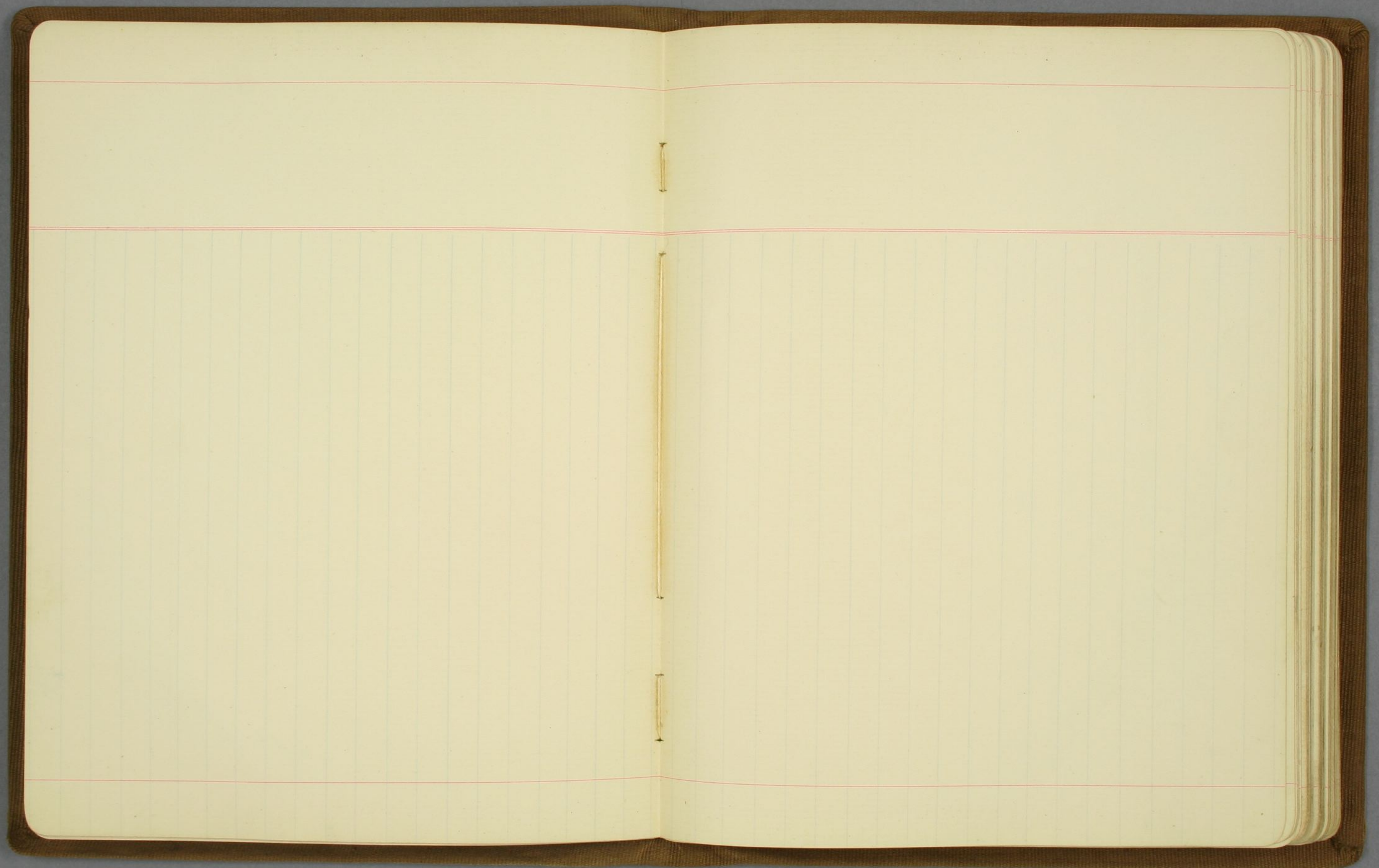

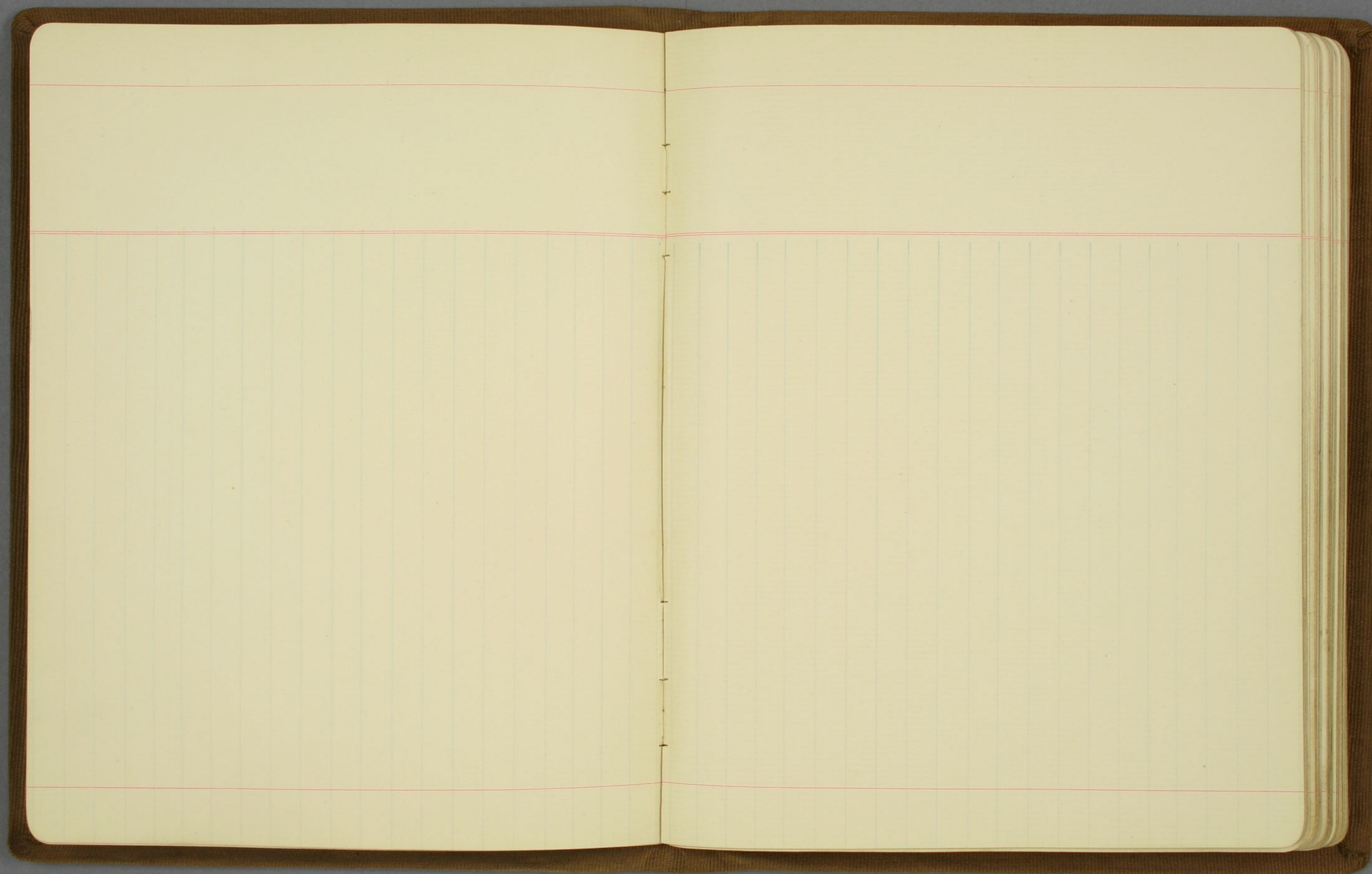

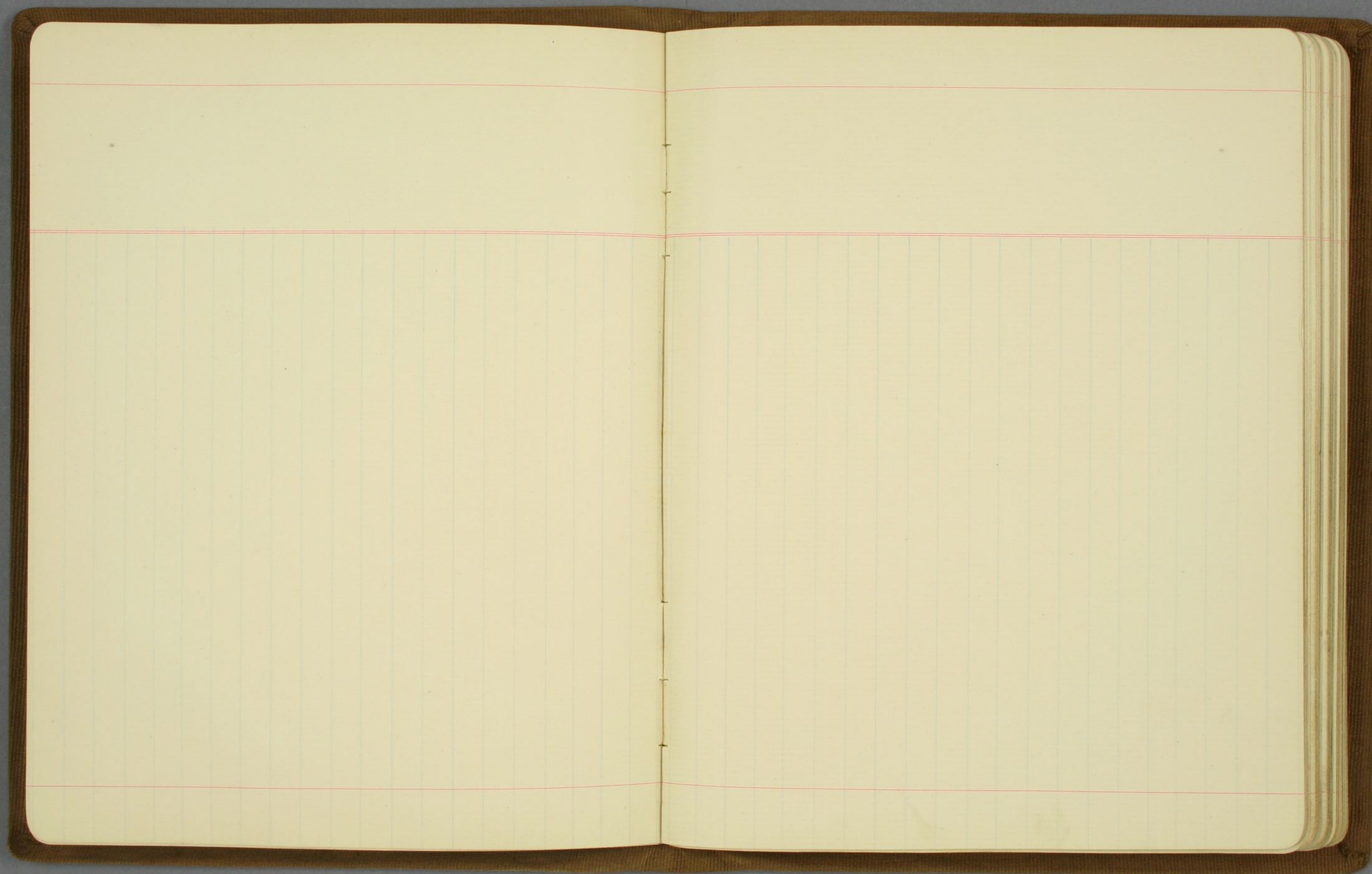

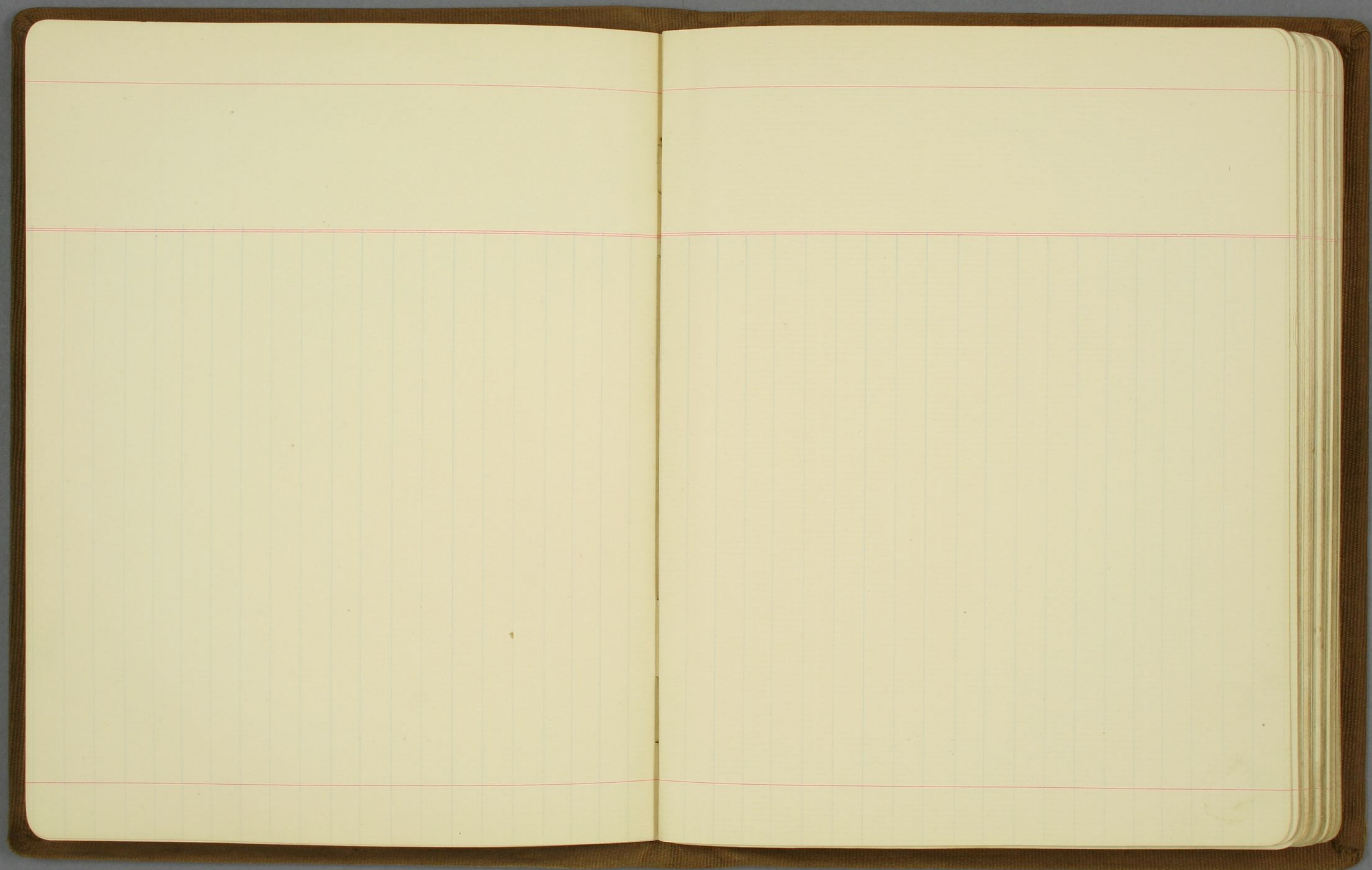

欠 - 覽

~~雜 55~~

明 36, ~~37~~ 欠

雜 30, 31, 32, 33, 34, 35, 36, 37, 38
39, 40, 41, 42, 43, 45, 欠

BUMPODO
TOKYO
OSAKA FUKUOKA

