



諸家筆品



特別
千 6
1384
2





有主集卷



前島密

穢

京都岡崎
宮脇九十八番
与多虎骨

日玉搦己之瀆水八
与多池音二

吉田安平

道於莊

九一

上州相生所

吉田安平

張

吉田安平
悦

車

吉田安平



五月十日

相生街
吉田安房
物
具
念
念
念

七月十日

念九日

物
念
念
念

正院
吉田

上
念
念
念

吉田
念
念
念

念
念
念

吉田河本之記
之仲

吉田安由棟
石原史次郎
麻生重政

吉田安由棟

石原史次郎

麻生重政

市場後吉原
中井本所



吉田

吉田重更休君
石原史次郎
麻生重政



台北書院街五丁目
十五号官舍山本藏

方寸

片取村山日子守別邸

急白紙

片取村山日子守別邸

小石川西以庄
多勿地
百

西通江
中
百



山
子



二十
百
百



初生五月
吉田安兵衛
山梨
年

吉田安兵衛
山梨
年

森川
安兵衛

山梨

初生五月
吉田安兵衛
山梨
年

吉田安兵衛
山梨
年

吉田禰正之生 潤道游春

尺三寸五分
畫二幅

吉田安海 松川新錦

羊子之海

吉田神田表神位所二書地
檀田まささ方之

托南神位所十書地 塚部場乃書
清乃平半忘



海上白

信州中野郡
中野野村
尾瀬寺
寛政元年
月十六日
午
ゴゼン

お生町五日
尾瀬寺
吉田安平様
伝史
下津

大
六
寺
日

十月十日

志願寺

十月七日

志願寺

志願寺
行泉
之南

市為克足

抹唇

古口缺

心...
心...
心...

古...
古...
古...

古...
古...
古...
古...
古...

市島山漢書

傳文

新

三好出藏

三好實新生日托

早稻田大學

市島酒棧

傳文

三好忠藏

新

三好實新生二托石



Handwritten characters in cursive script, possibly '九' and '八'.

東京市京橋區南傳馬町吉川弘文館内
圖書刊行會事務所
電話本局一〇九五

書製名

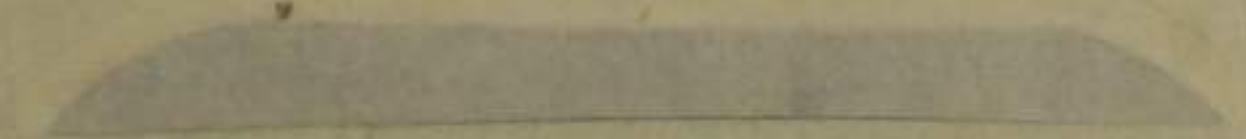

或

四月九日



本所正向橋十梅町百七

圖書刊行會事務所

書製名

封

山崎屋
吉成
吉成



田中

大阪市東區唐物町二丁目
山口銀行
(掛電東五四八)(東五九〇)(東三六四〇)

十一月
六日
新宿西大久保一四八
渡辺修二



12

東京府立図書館
湯浅吉平
河内 羅

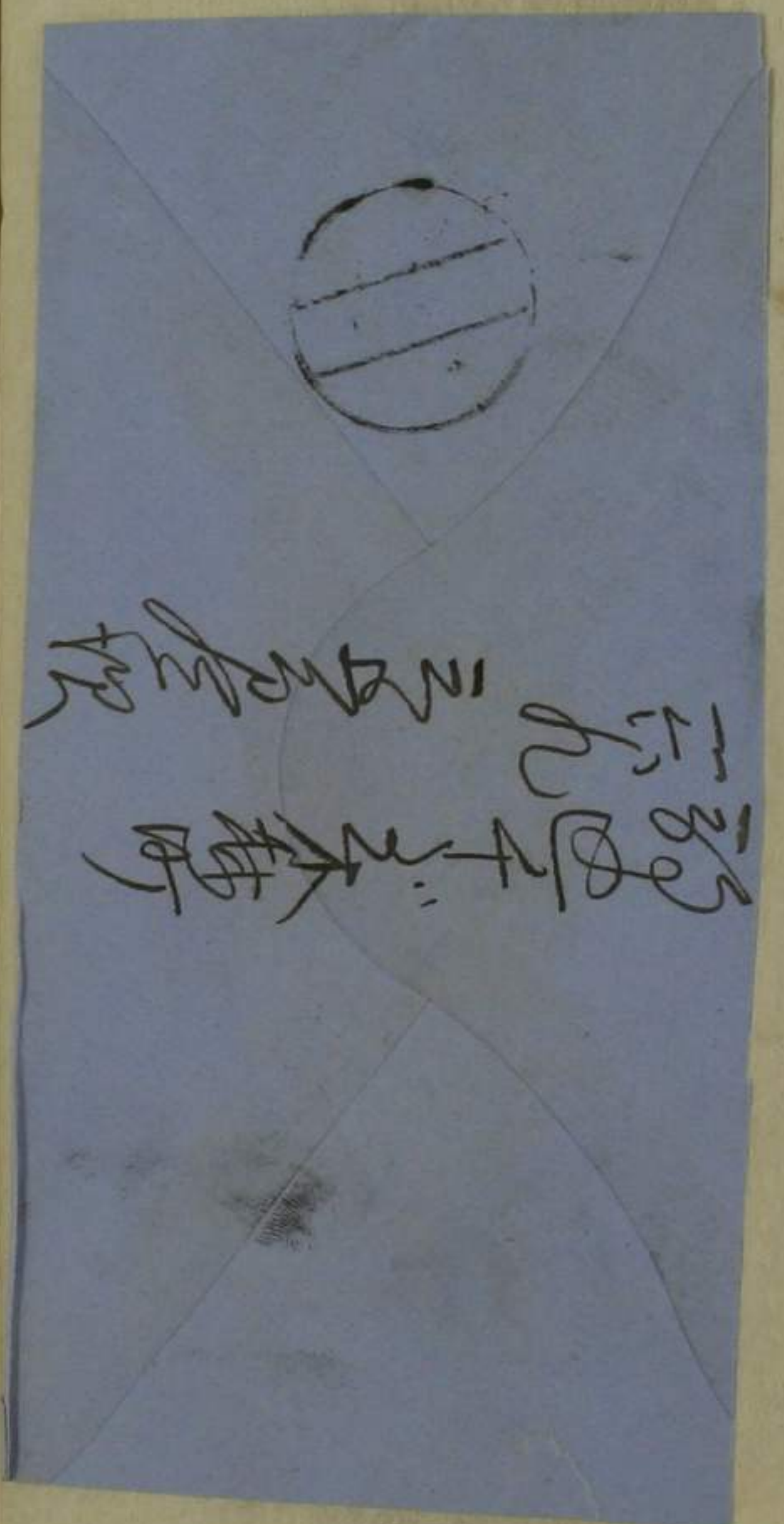

十月十日



京都府立図書館
湯浅吉平

訓
言
言
言
言

言
言
言
言

言
言
言
言

丁

京都府京都市
西區南區
西區南區
西區南區

西區南區



丁



京都府京都市
西區南區
西區南區
西區南區

5

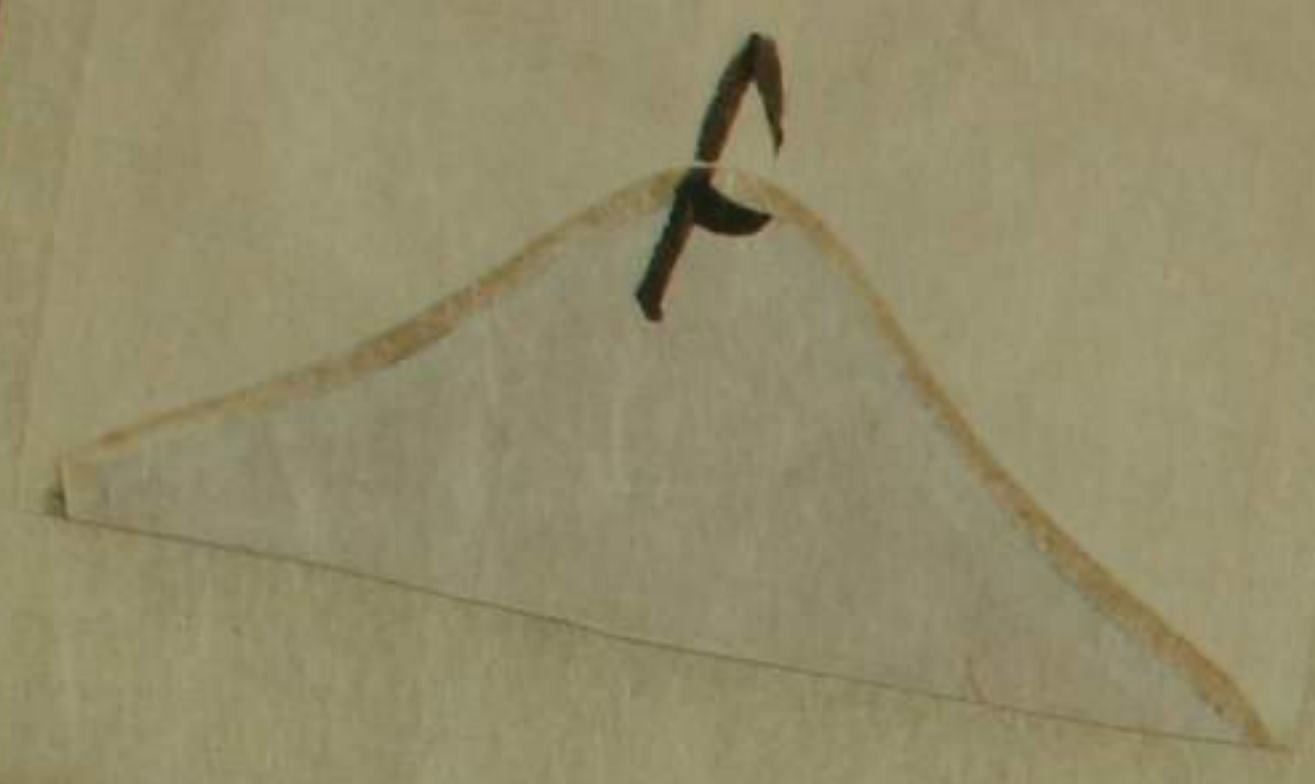

Handwritten Japanese text in cursive (sōsho) style, arranged vertically in two columns. The characters are difficult to decipher due to the cursive script.

馬吉

Handwritten Japanese characters on a light green envelope flap, including a circular postmark and a vertical signature.

Handwritten Japanese characters on a light grey envelope flap, including a circular postmark and a vertical signature.



市
島
道
吉
牛
公



市
島
道
吉
牛
公

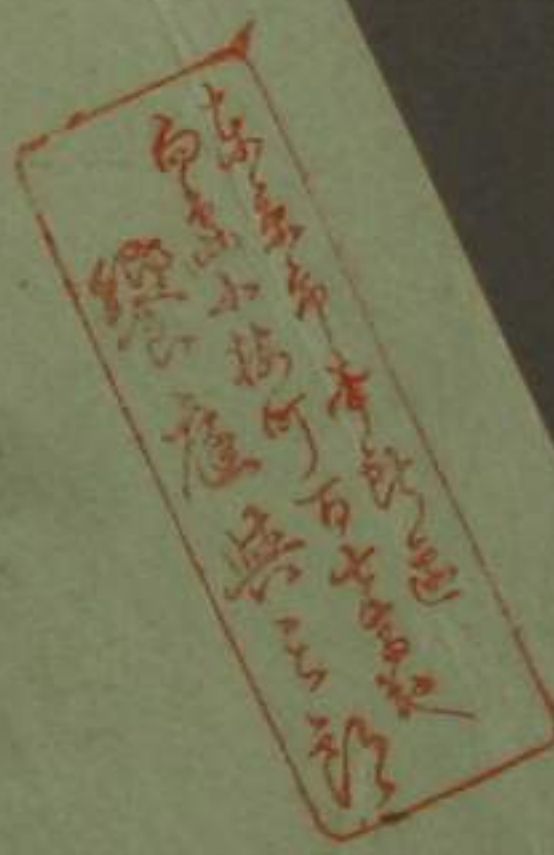

Handwritten text on a pinkish-red paper slip, oriented vertically. The characters are in cursive and appear to be: 一、
二、
三、
四、
五、
六、
七、
八、
九、
十、

Handwritten text on a light green paper slip, oriented vertically. The characters are in cursive and appear to be: 一、
二、
三、
四、
五、
六、
七、
八、
九、
十、

東京帝室博物館

布端先生
物有原

足補
古詩書
海
泉

御
封

十月五日

東京市蘇町
二丁目
井上頼國

井上頼國



北京
大柵欄

南池子
會館

八月十一日

道吉

親

百五十五の如きもの物は、他
後、此の如きもの物は、他
いつか、
韓国公書刊行の事と、貴方から
の

百五十五

Handwritten text in cursive script on a yellowish paper strip, oriented vertically. The text is written in black ink and appears to be a name or title, possibly related to the adjacent page's content.

Handwritten text in bold, vertical cursive script (kuzushiji) on a light-colored paper strip. The characters are large and expressive, likely representing a name or a significant title.

Handwritten text in cursive script, positioned to the left of the main title on the right page. It appears to be a smaller inscription or a signature.



Handwritten text on a small slip of paper, possibly a name or address, written in cursive script.

Handwritten text on a larger slip of paper, written vertically in cursive script. A red seal is visible at the top of the slip, and another red seal is visible at the bottom.

今新... 法... 甚... 切... 廿... 口... 碑...
... 一... 一... 一...

... 山... 中... 集...

... 家... 庭... 事... 迹... 記...

... 事... 迹... 記... 卷... 之... 一...

... 事... 迹... 記... 卷... 之... 二...

... 事... 迹... 記... 卷... 之... 三...

... 事... 迹... 記... 卷... 之... 四...

... 事... 迹... 記... 卷... 之... 五...

... 事... 迹... 記... 卷... 之... 六... 楊... 惺... 記...

... 事... 迹... 記... 卷... 之... 七...

... 事... 迹... 記... 卷... 之... 八... 年... 其...

... 事... 迹... 記... 卷... 之... 九... 年... 其...

... 事... 迹... 記... 卷... 之... 十...

寶位... 亦... 道...

... 亦... 亦...

... 亦... 亦...

... 亦... 亦...

... 亦... 亦...

... 亦... 亦...

...

... 亦... 亦...

... 亦... 亦...

... 亦... 亦...

... 亦... 亦...

... 亦... 亦...

...

...

...

... 亦... 亦...

...

鼻歷天狗氣香牛。天下第一會檄。名壽一橋同窓會。
 罵飛俗物取手球。天下才俊推吾儔。千歲樓上醉且謳。
 書生氣質昔物語。今為歷々第一流。評花品月痾癩藥。
 談舊語新為忘憂。第二會催於此起。大衆同志大欲遊。
 遊處何好花上野。諸君御存梅川樓。來八日午後三時。
 會費參圓帳塲投。恰是春風好時節。花笑鳥歌忍之丘。
 憶昔伊達高足馱。微醉吟詩花下浮。又憶墨田月夜櫻。
 花吹雪處泛小舟。振返往時渾如夢。一別十年空指僕。
 知是諸君定同感。當日是非御出頭。尙又同窓關係人。
 甲乙丙丁誘引求。情切心逸如矢竹。時日切迫難踟躕。
 何卒來會有無丈。屹度即刻請返郵。

明治卅二年四月三日

東京神田區仲猿樂町十七番地
市嶋謙吉方

一橋同窓會

一橋同窓會
 第一會檄
 名壽一橋同窓會
 千歲樓上醉且謳
 評花品月痾癩藥
 大衆同志大欲遊
 來八日午後三時
 花笑鳥歌忍之丘
 又憶墨田月夜櫻
 一別十年空指僕
 尙又同窓關係人
 時日切迫難踟躕



人の住所は名宛より大書すべし

此の表面には住所姓名を限り記すべし



牛込区水道町
市島謙吉殿

村松井可也



此の表面には住所姓名を限り記すべし

此の表面には住所姓名を限り記すべし

Handwritten Japanese text in cursive style (sōsho) on a rectangular slip of paper. The text is arranged in vertical columns, reading from right to left. The characters are highly stylized and fluid. The main text consists of approximately 15-20 characters across three columns. To the left of the main text, there is a smaller vertical inscription, possibly a signature or a date, which includes the character '中' (middle) and '林' (forest).

牛込に水道所
市嶋漁舎三八



此の表面には住所姓を限り書きしむ

日本郵便局印

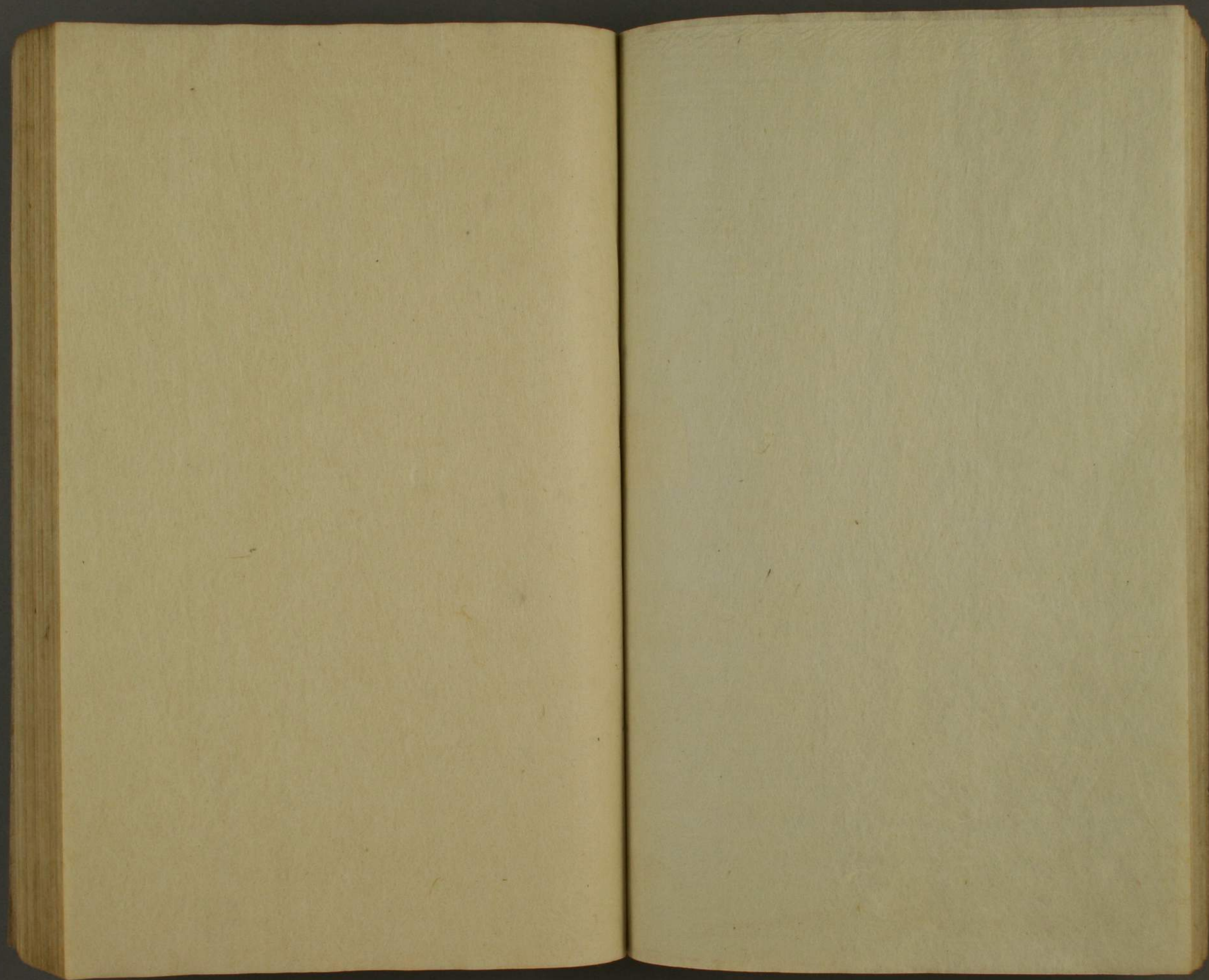

以下全て

白紙

