

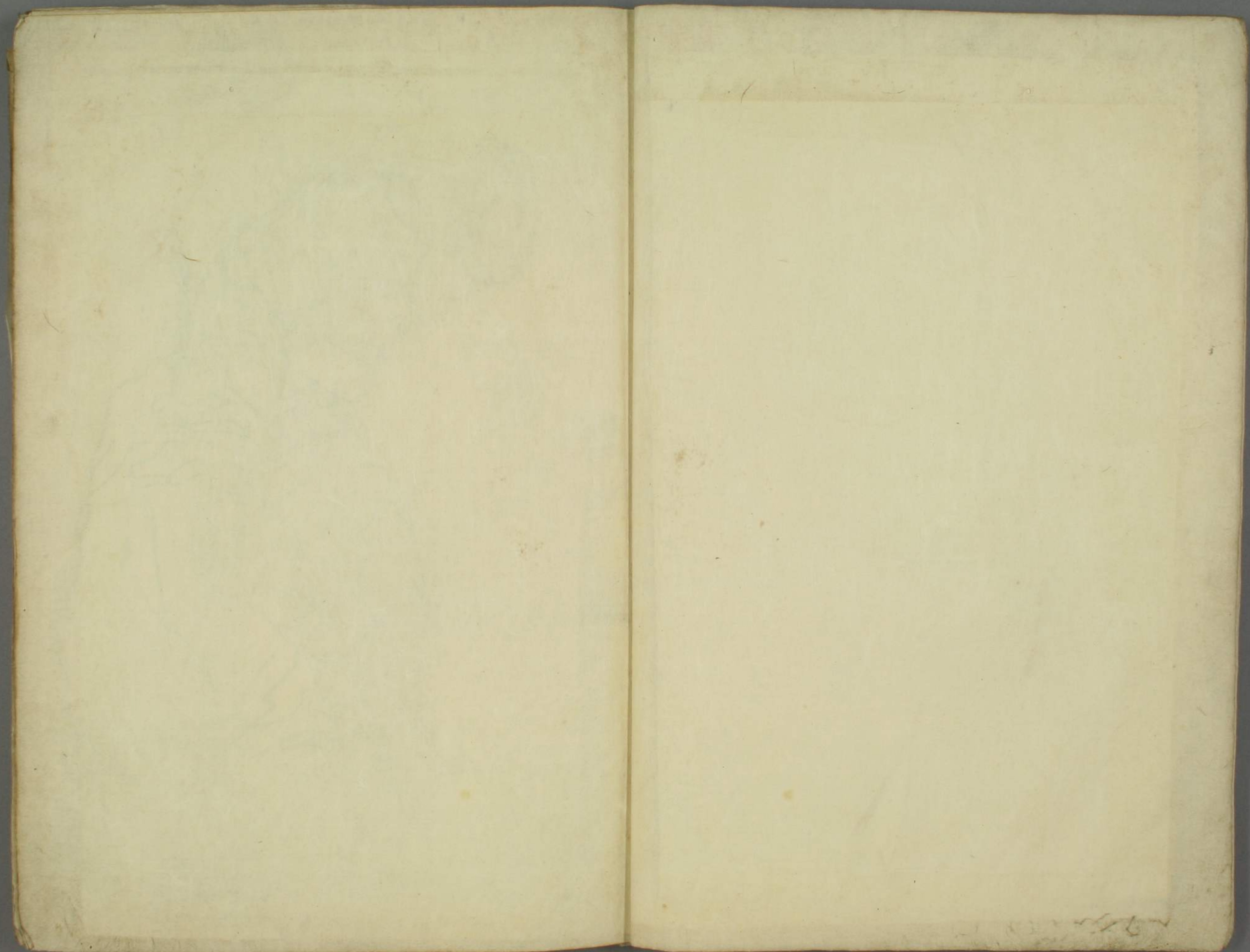

56-4039



特
44
5799
3





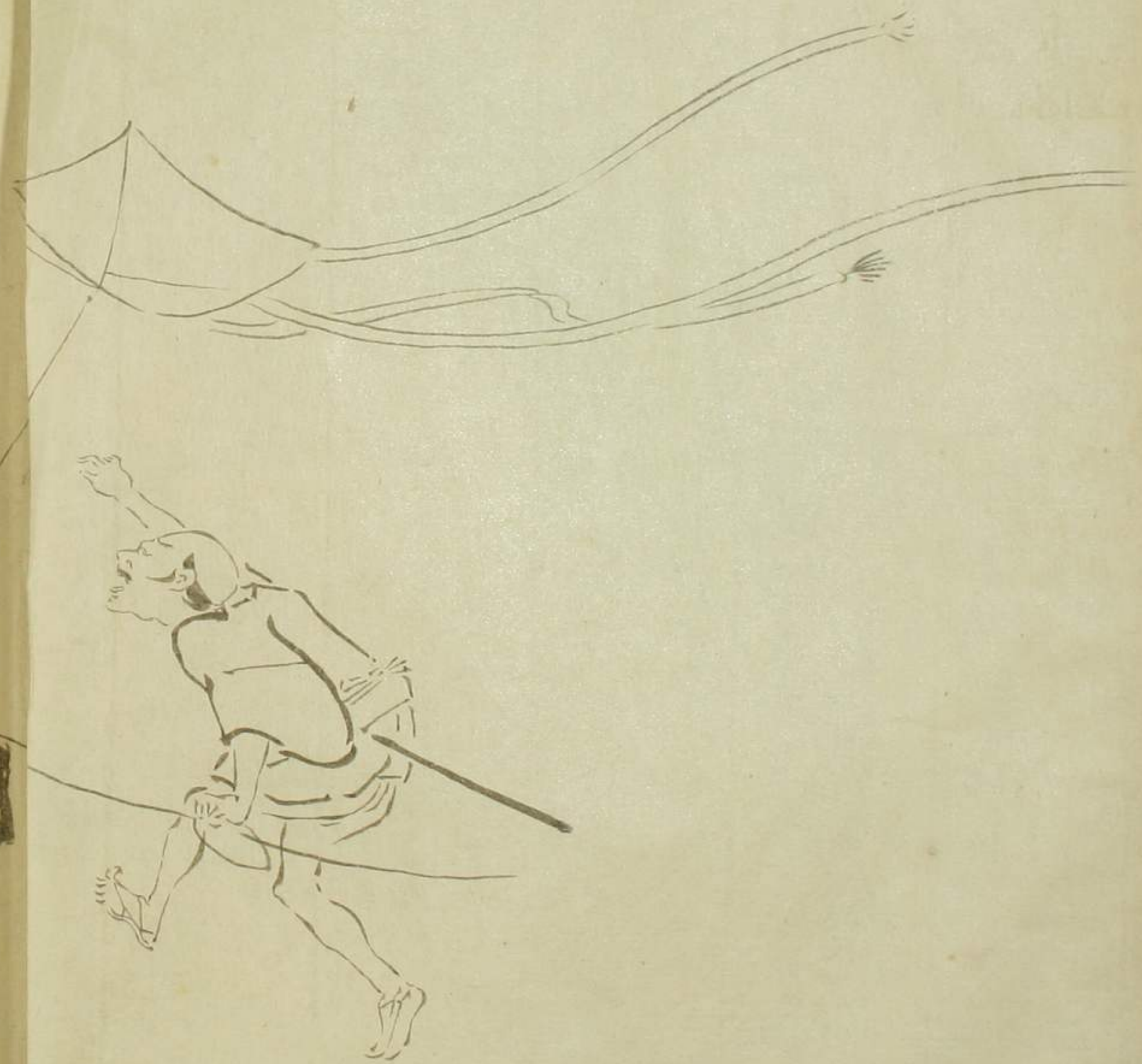
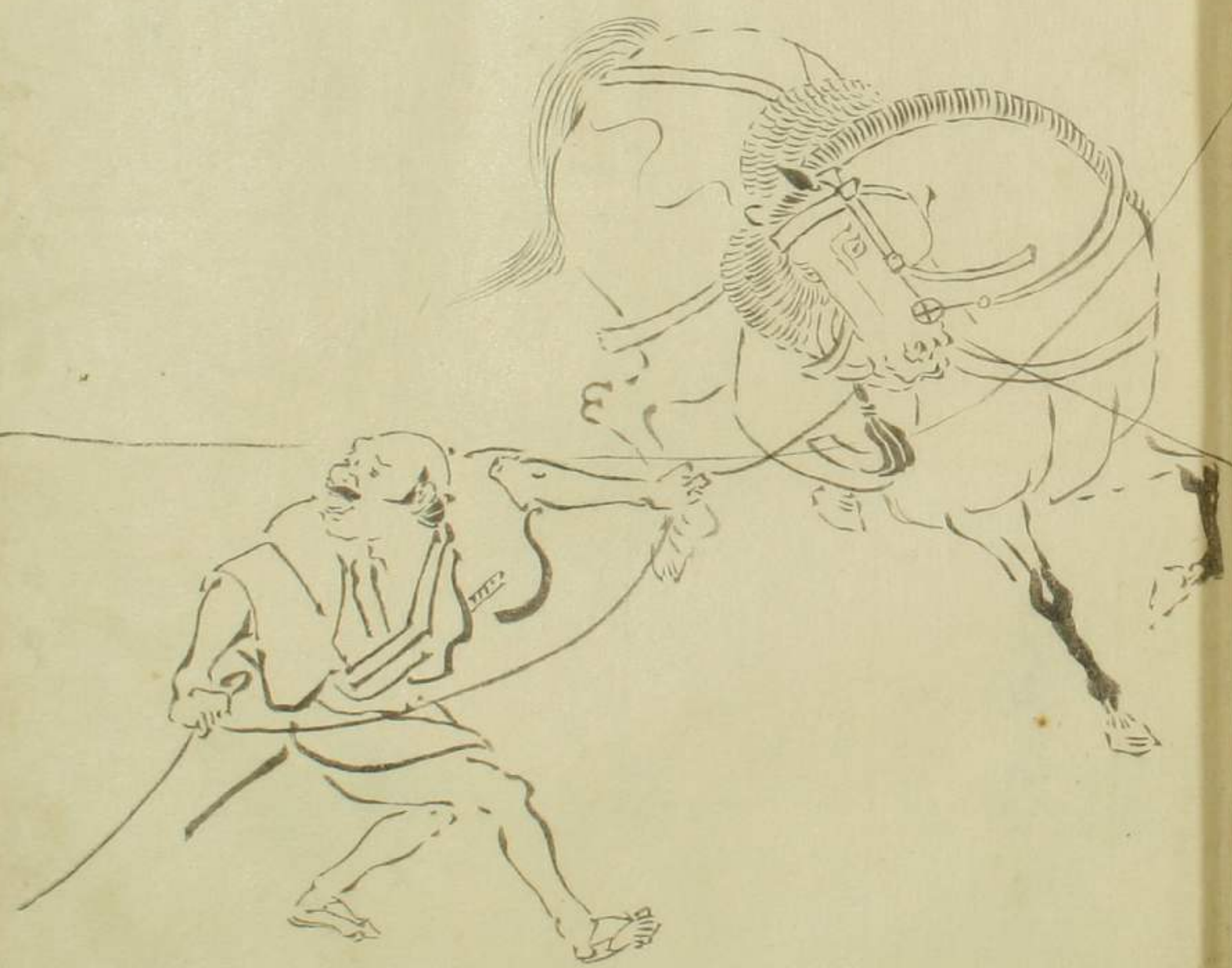

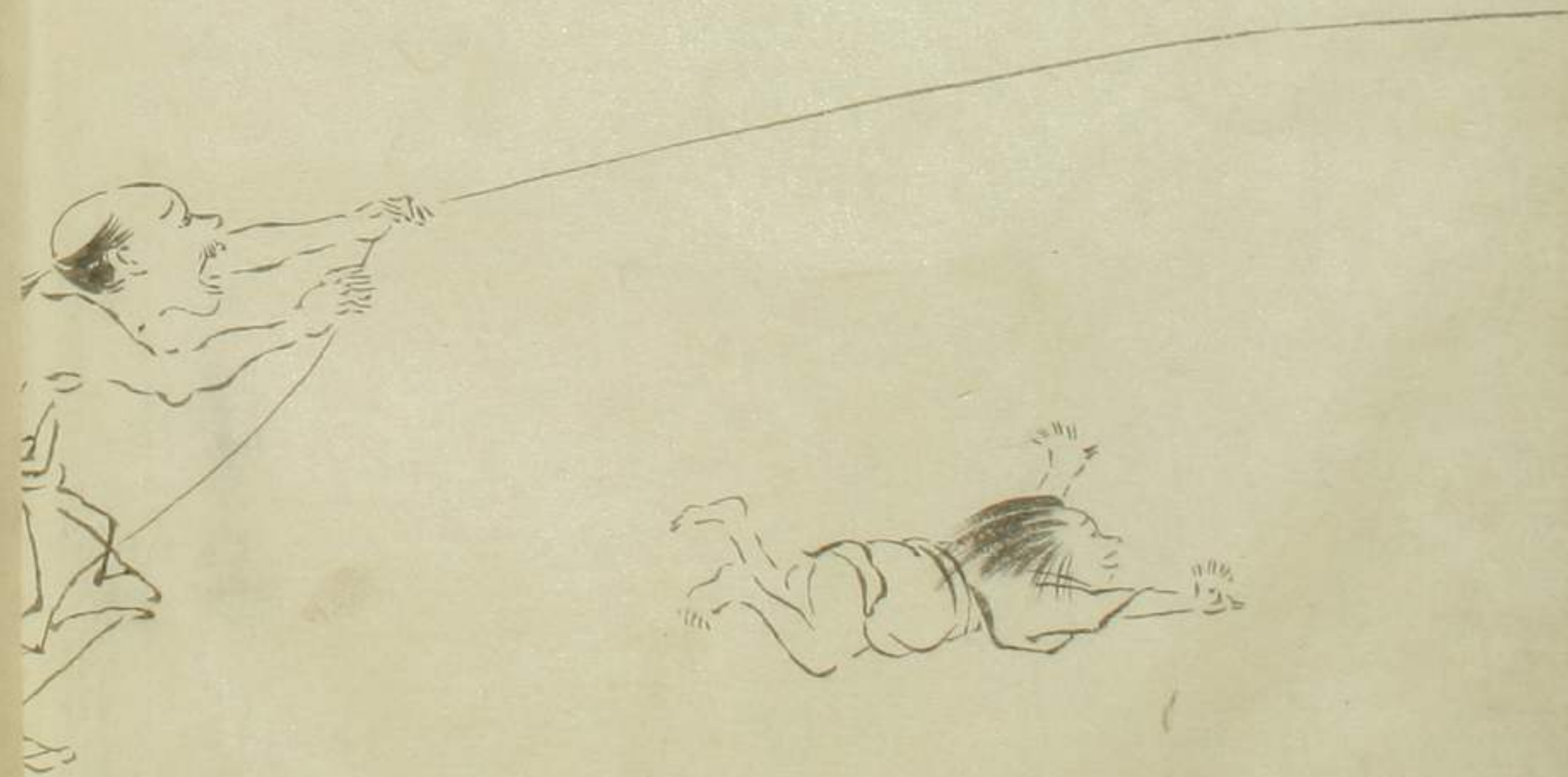

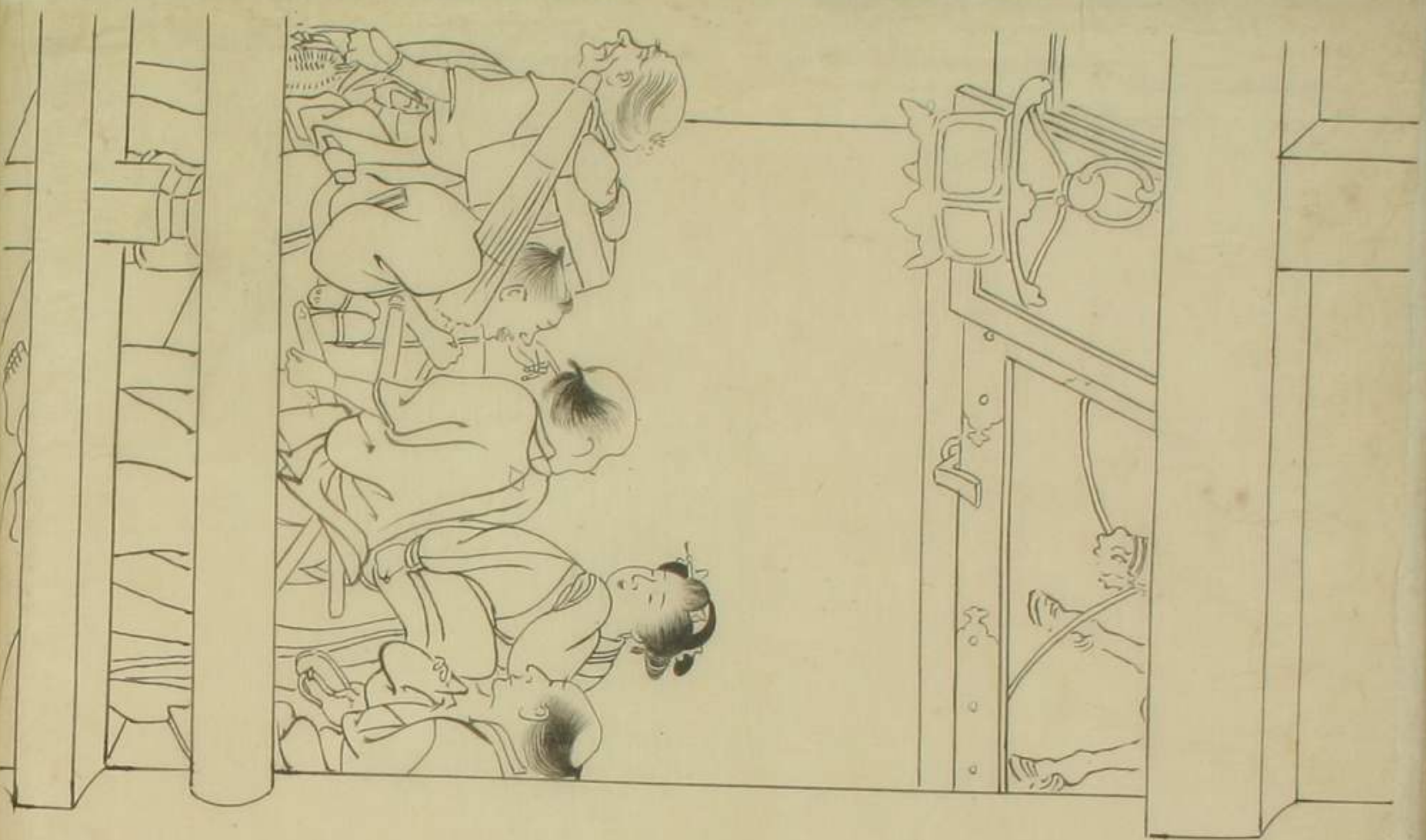

增訂長巻 □ □

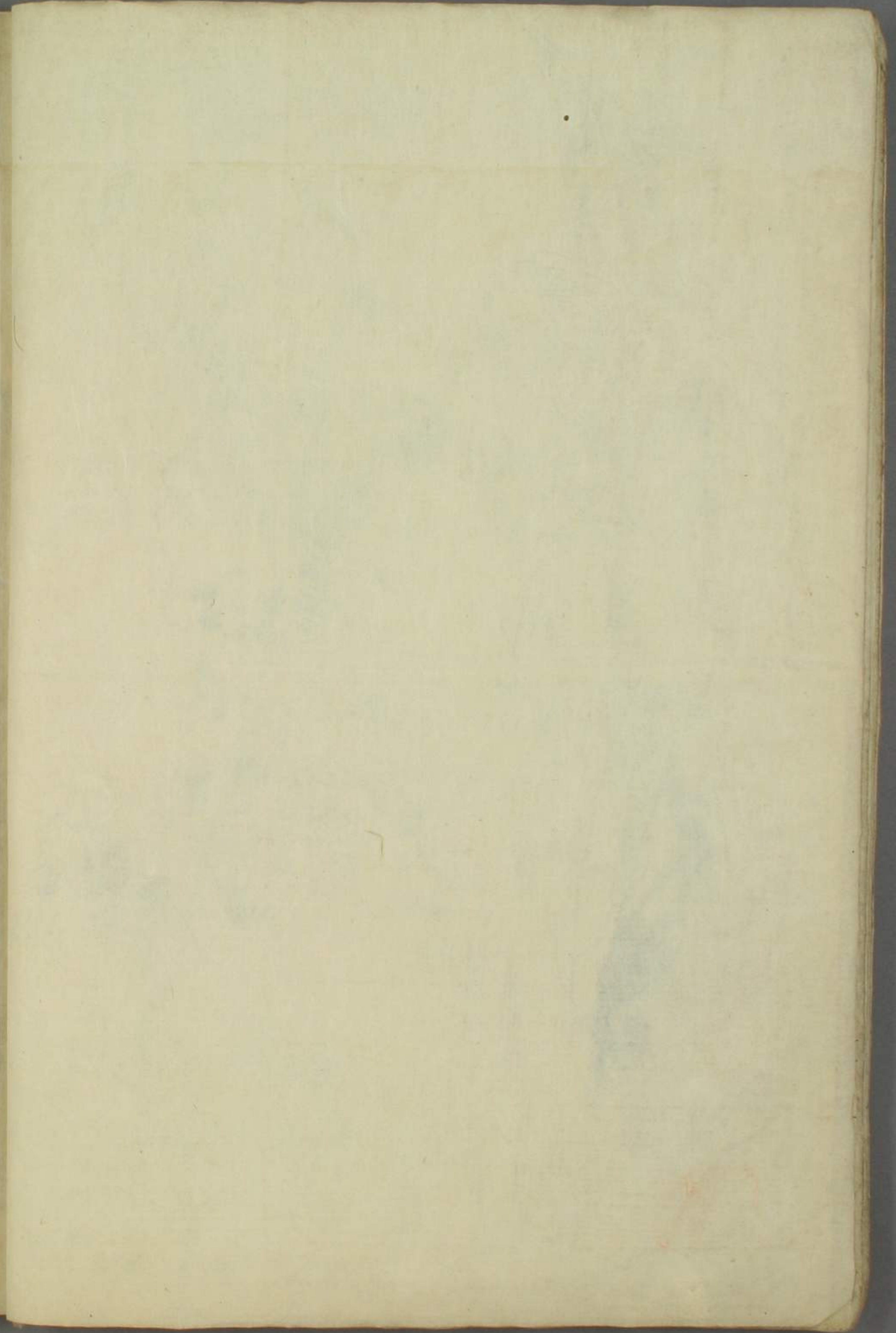

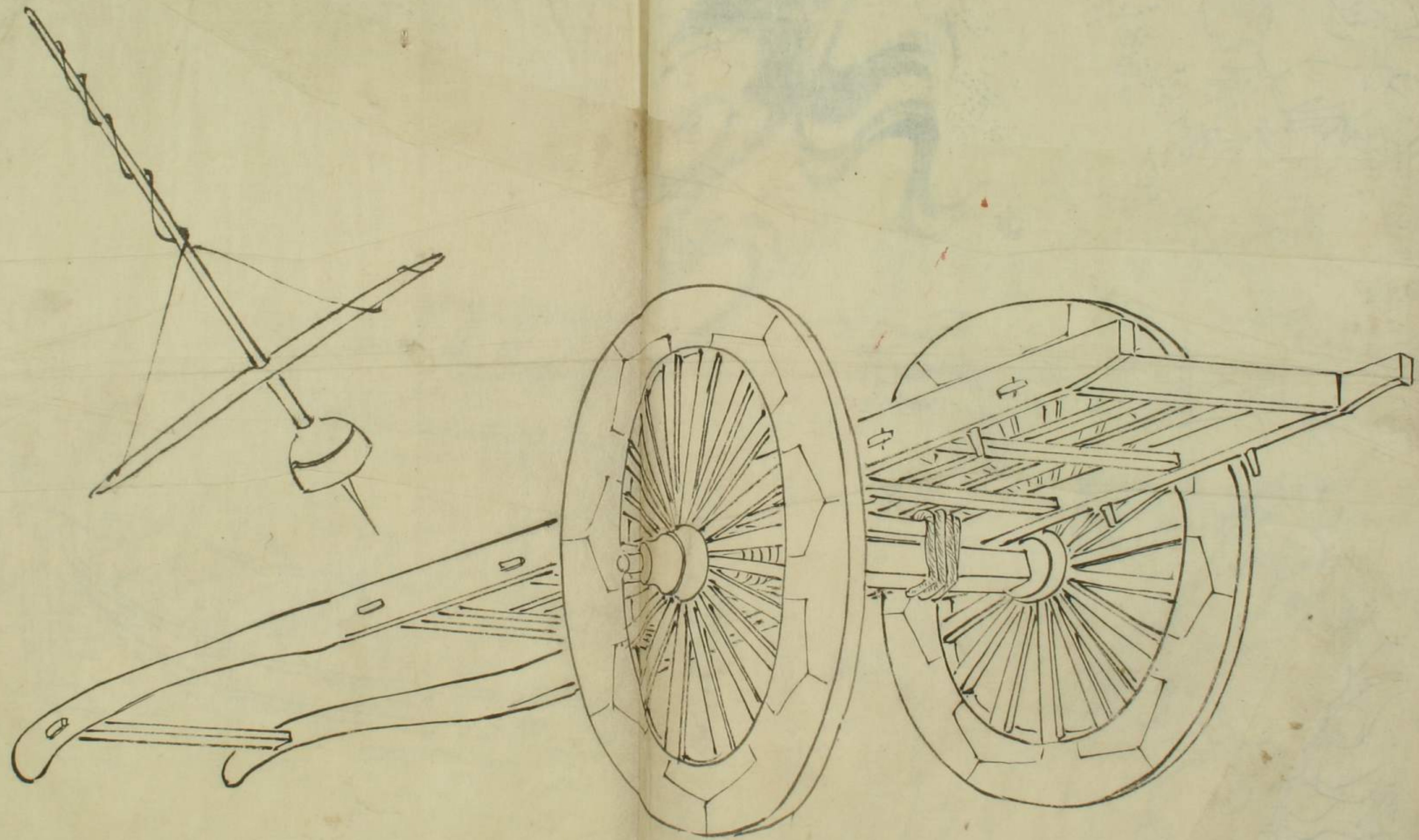

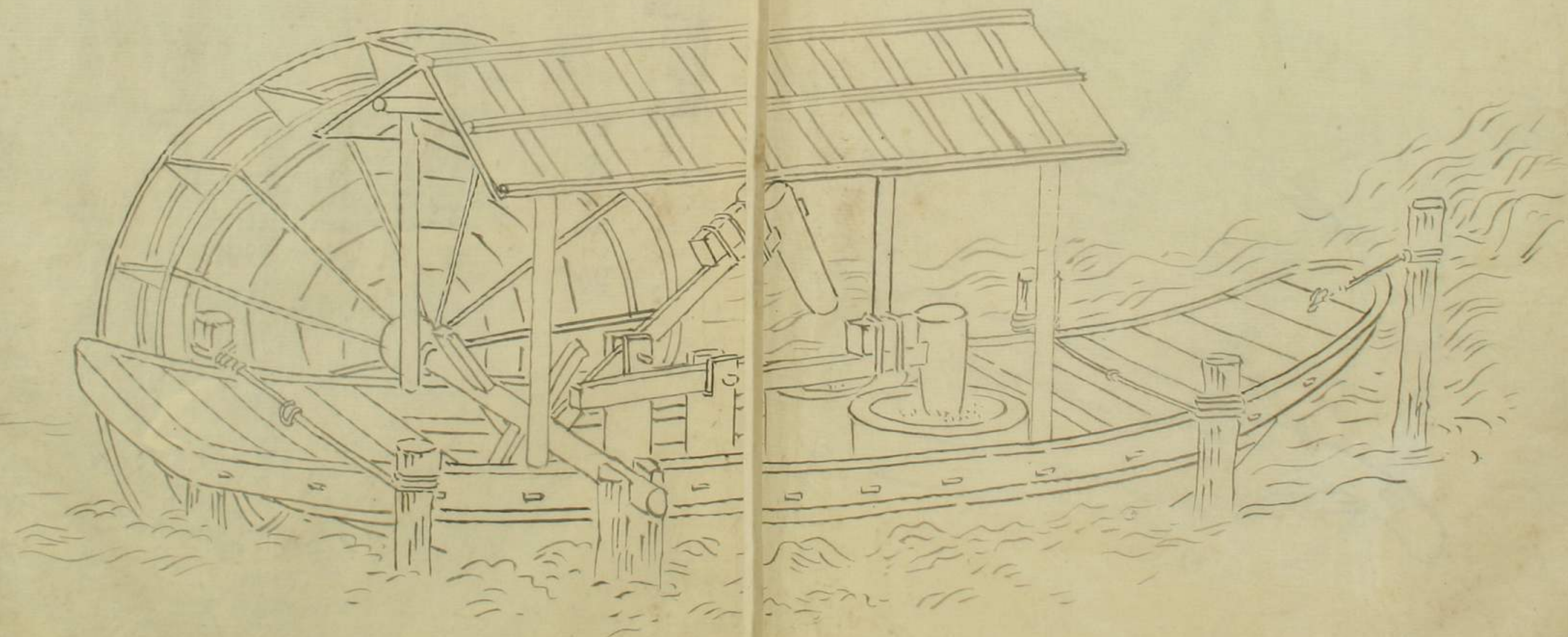



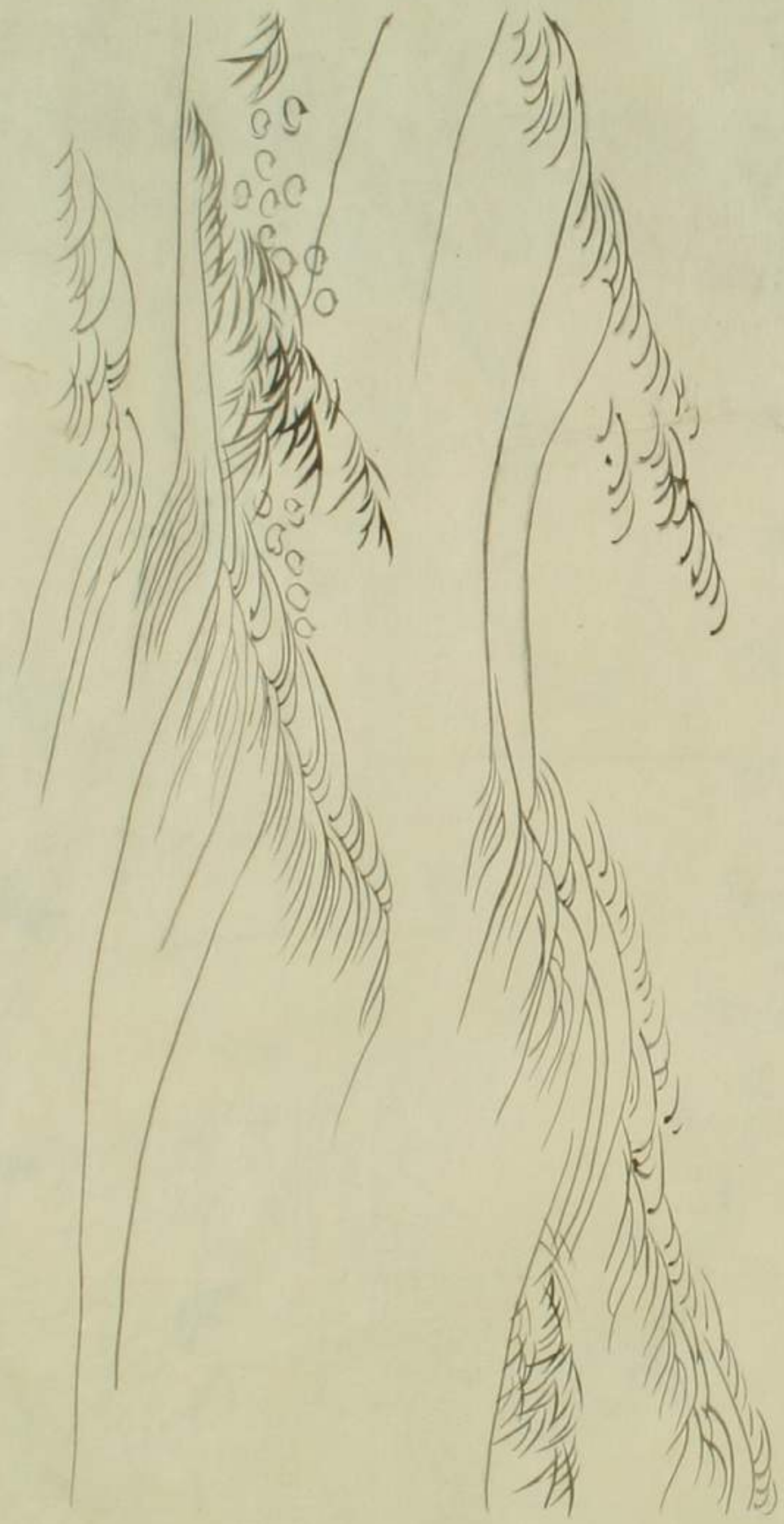



海國圖志
卷之四

黃機形
甲神
殊比
瑞衣
智奇
挂行
圖應
意勤
報喜
相聖
門朱
西類

吳山從書居高安明
嘉靖年間人

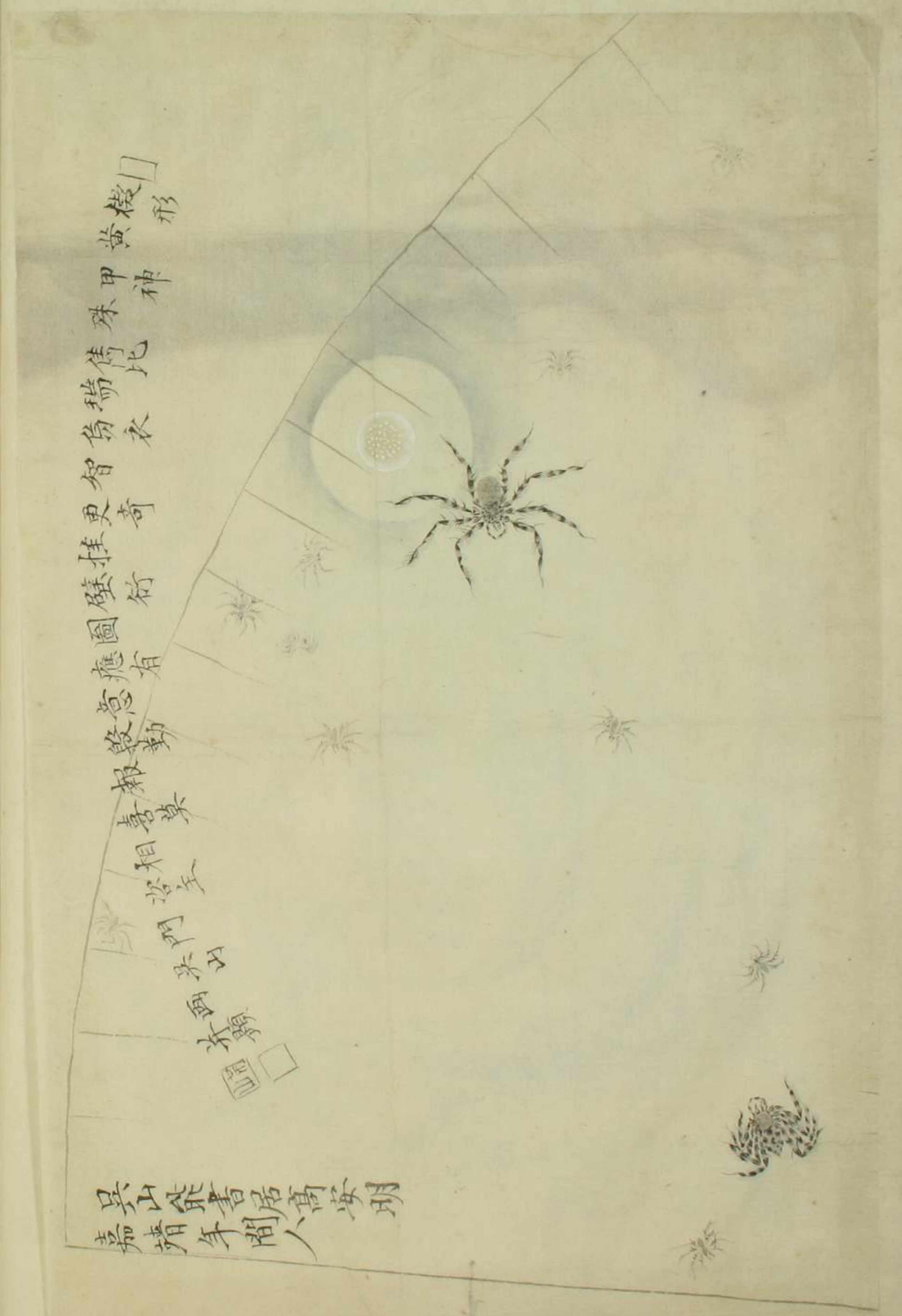

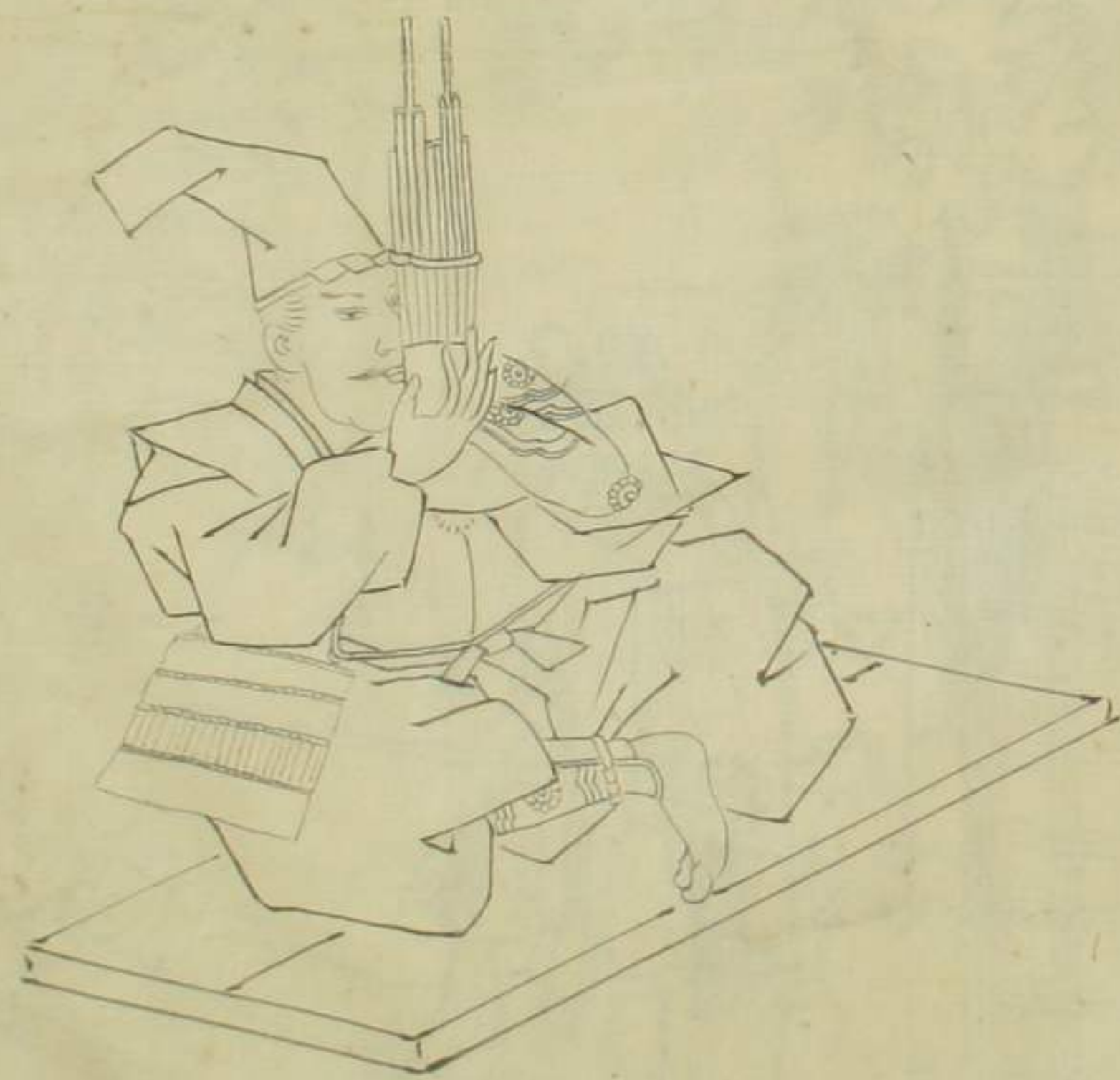

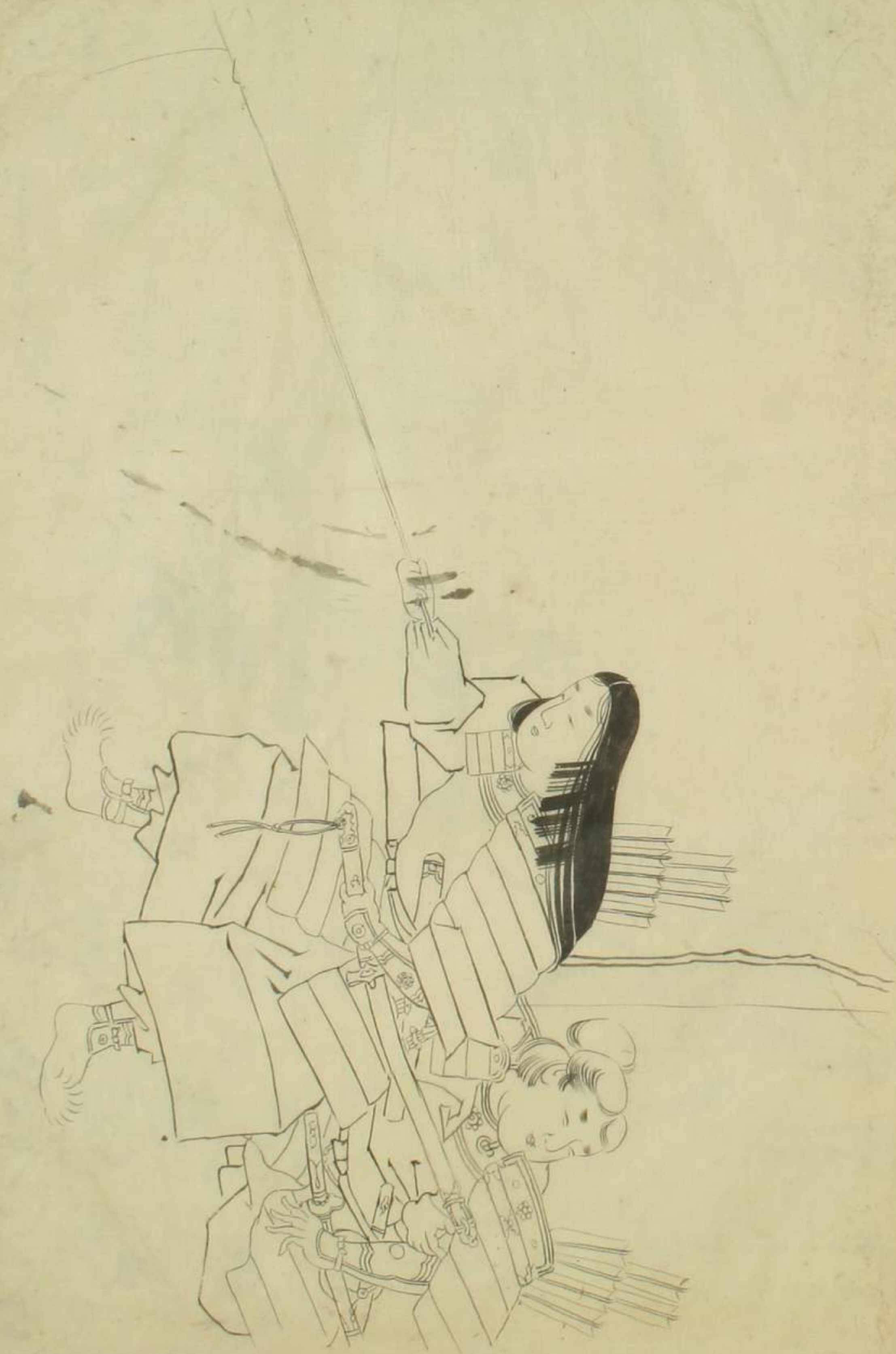



水
高
敷
取
の
か
け
の
か
け
の
か
け

袂
取

袂
取
の
か
け
の
か
け
の
か
け

袂
取
の
か
け
の
か
け
の
か
け

年
中
行
ふ
の
内
に
は
あ
ら
ま
り
の
か
け
の
か
け
の
か
け

年
中
行
ふ
の
内
に
は
あ
ら
ま
り
の
か
け
の
か
け
の
か
け

袂
取
の
か
け
の
か
け
の
か
け

袂
取



袂
取
の
か
け
の
か
け
の
か
け

袂
取
の
か
け
の
か
け
の
か
け

袂
取
の
か
け
の
か
け
の
か
け

袂
取
の
か
け
の
か
け
の
か
け

袂
取
の
か
け
の
か
け
の
か
け







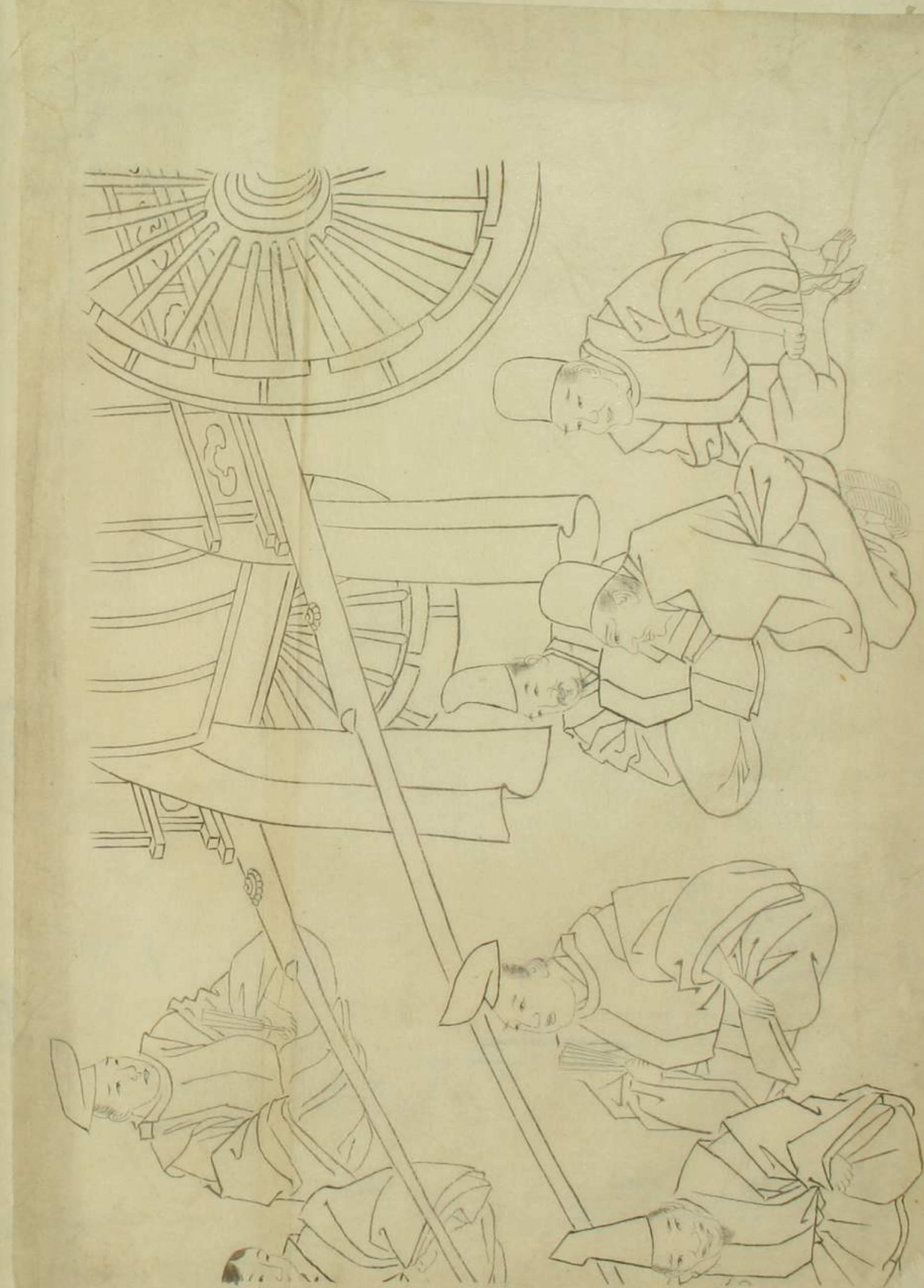
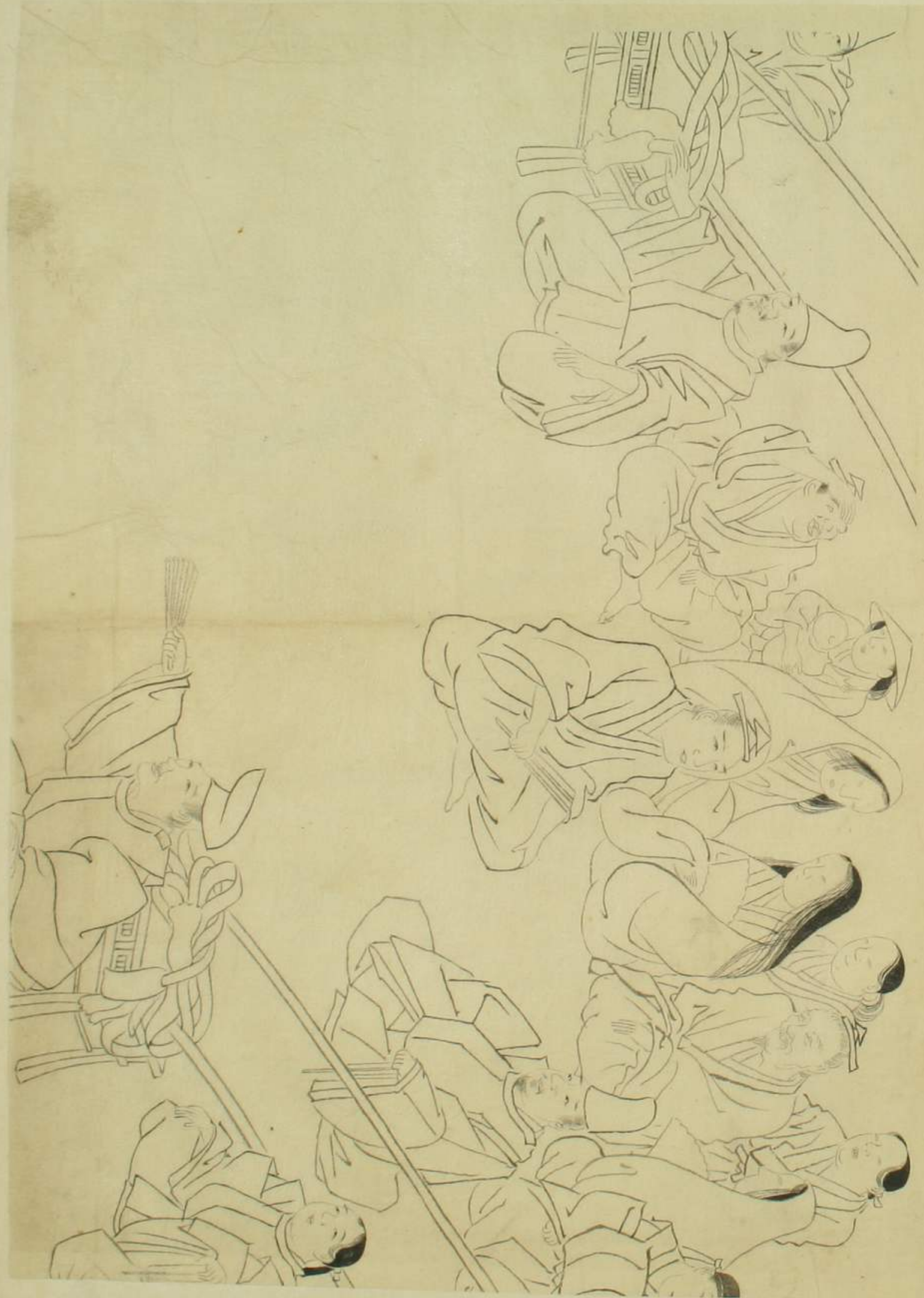

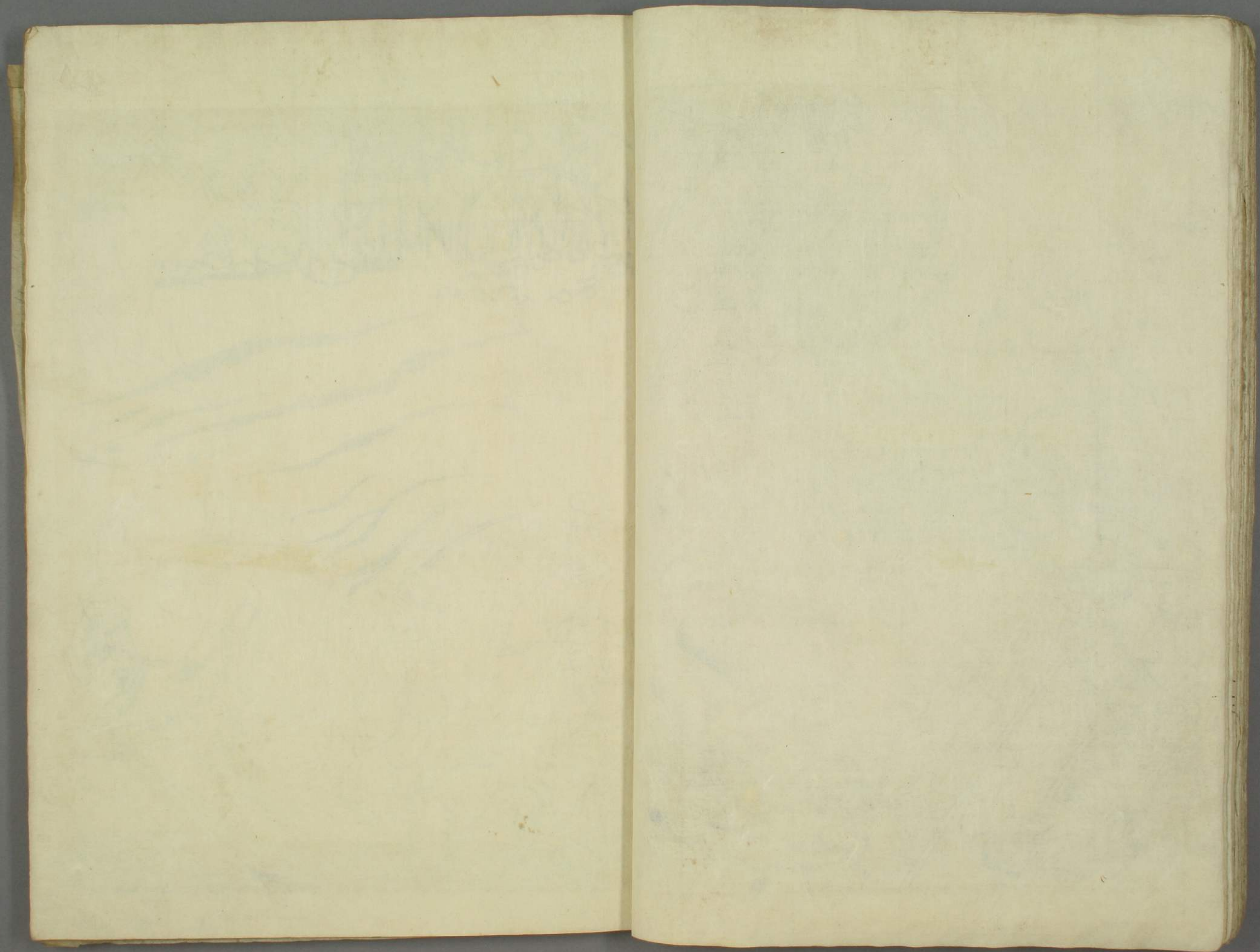

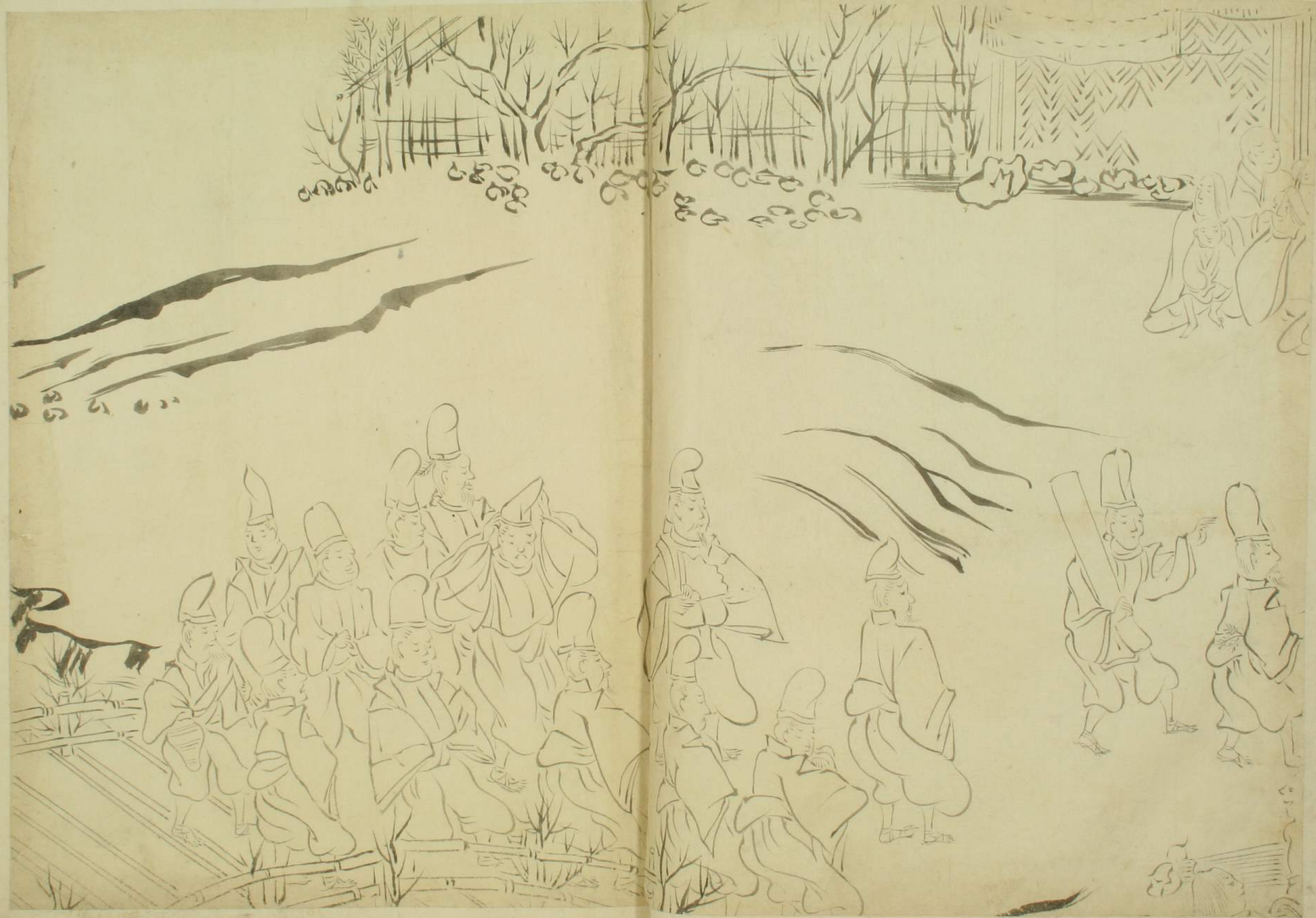



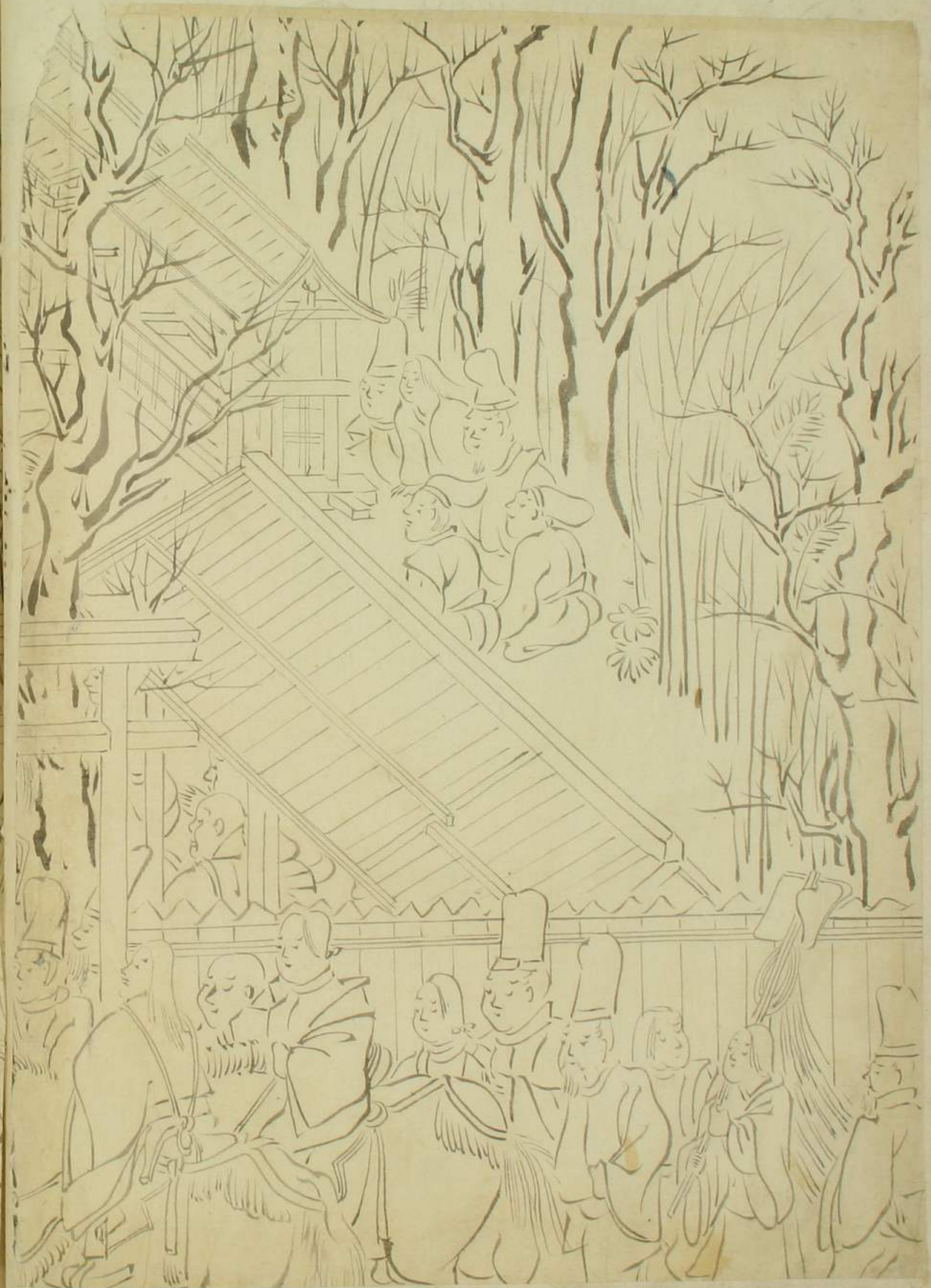



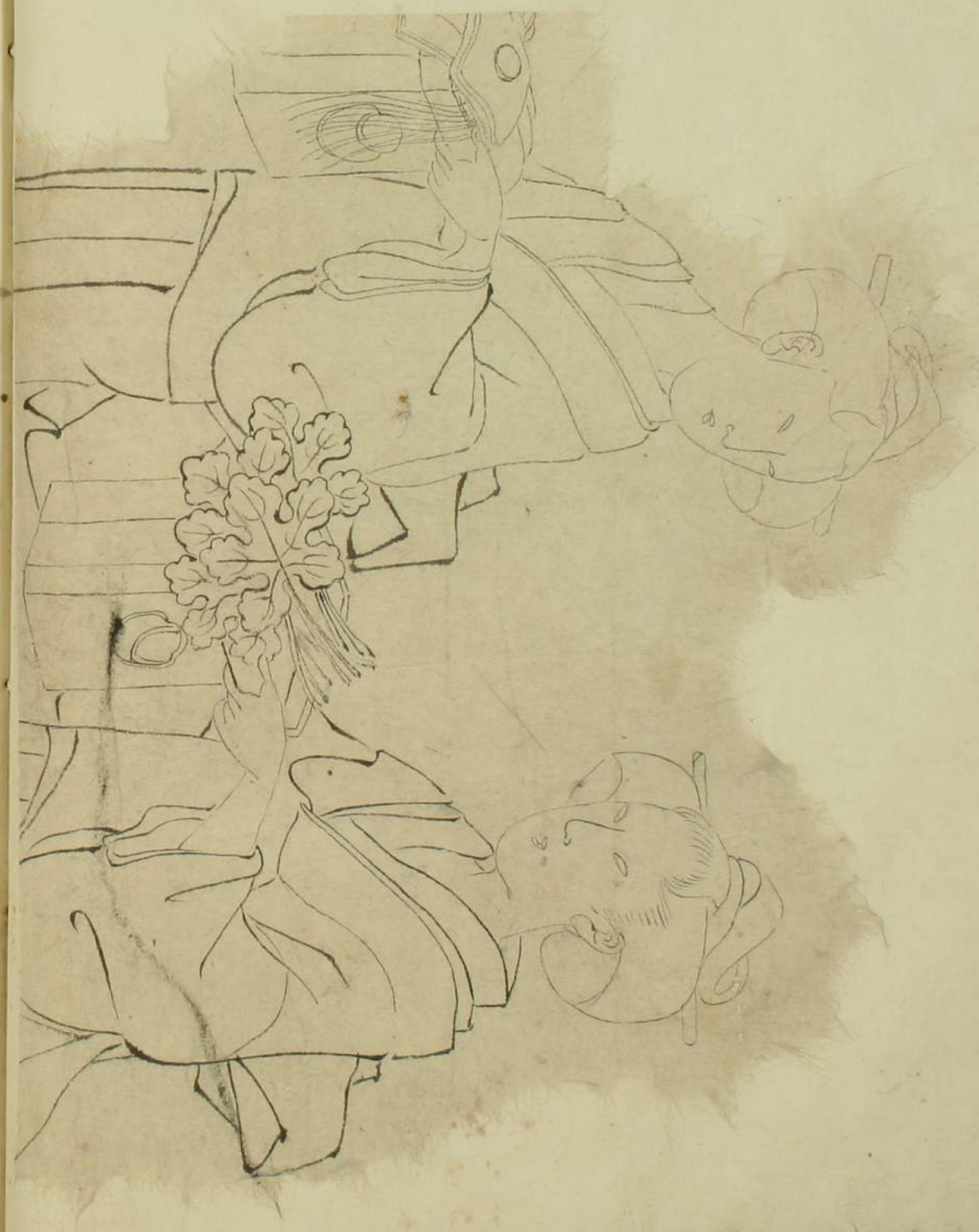
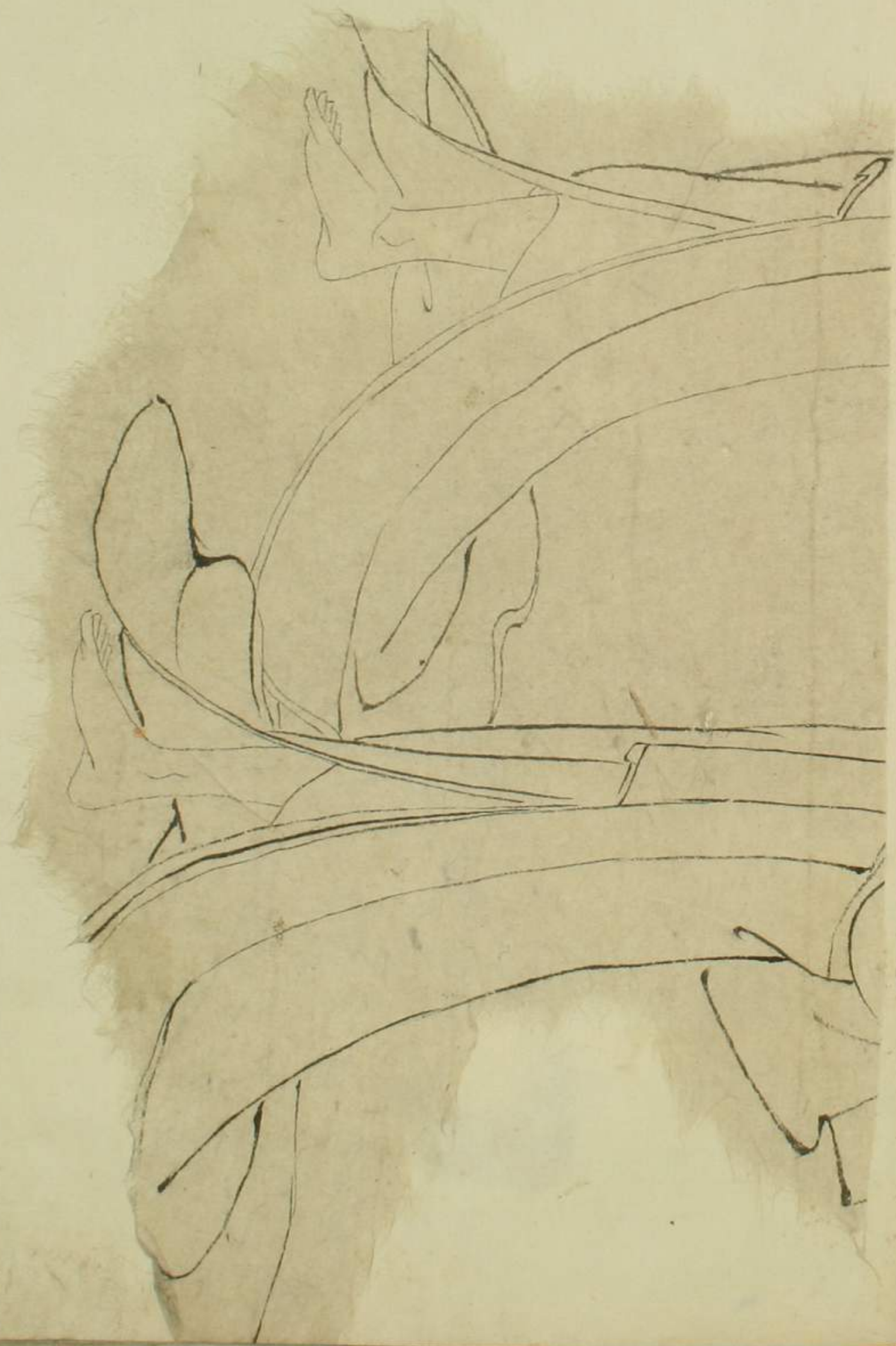

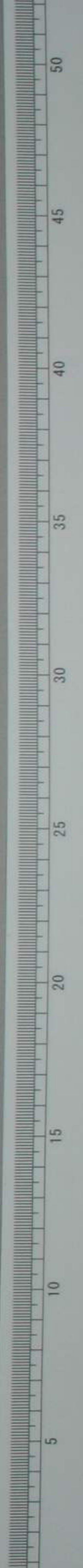
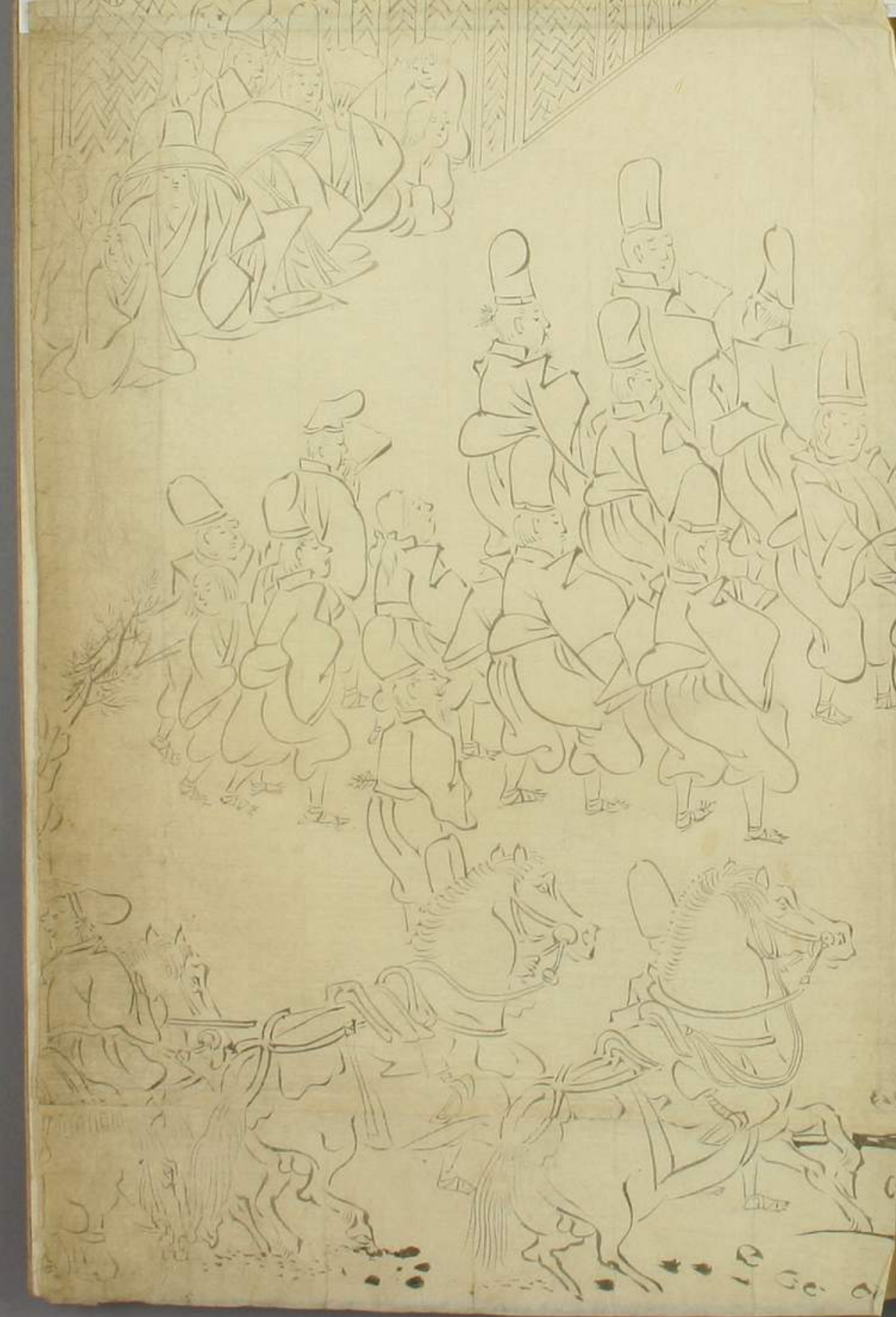



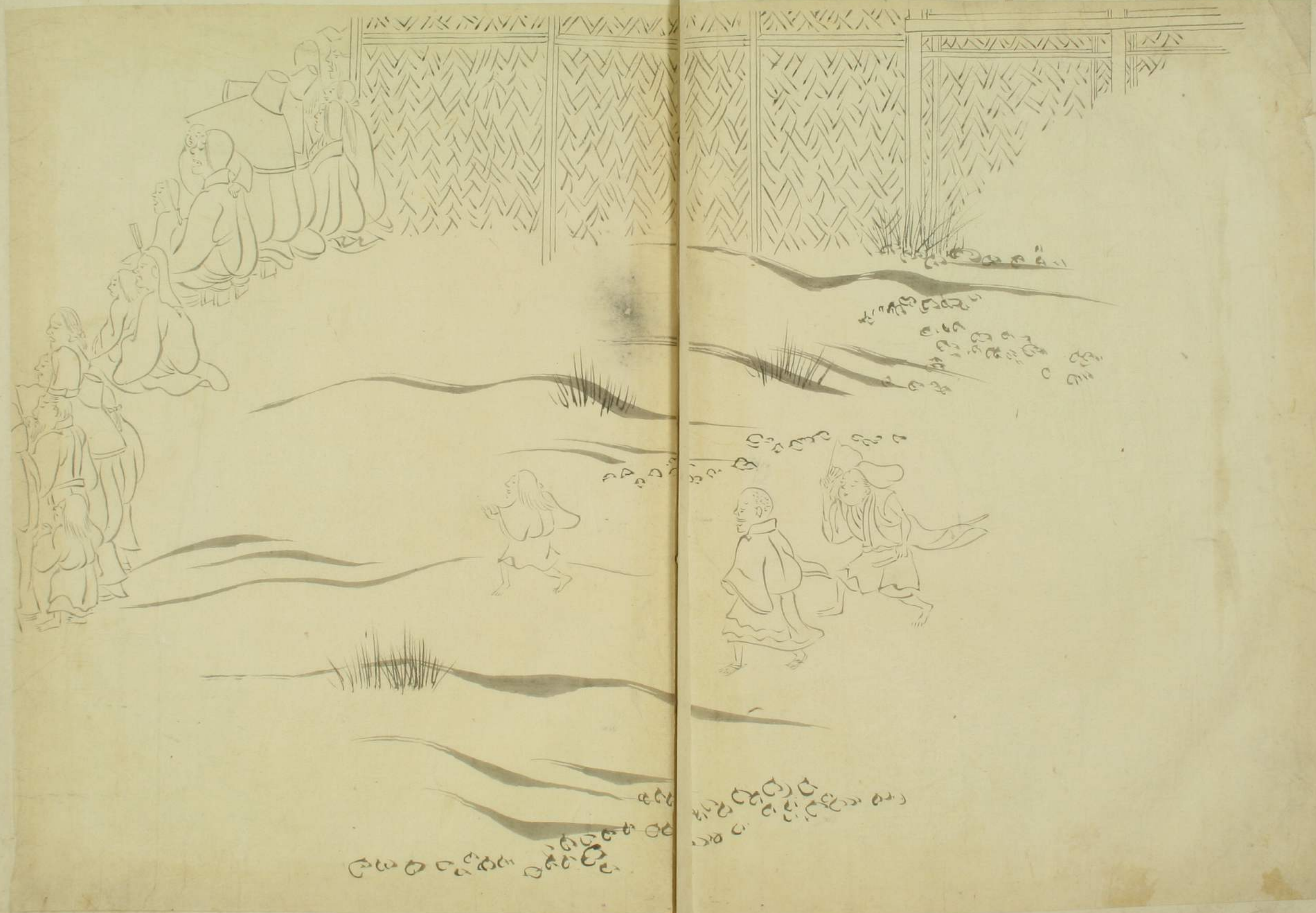







七
14



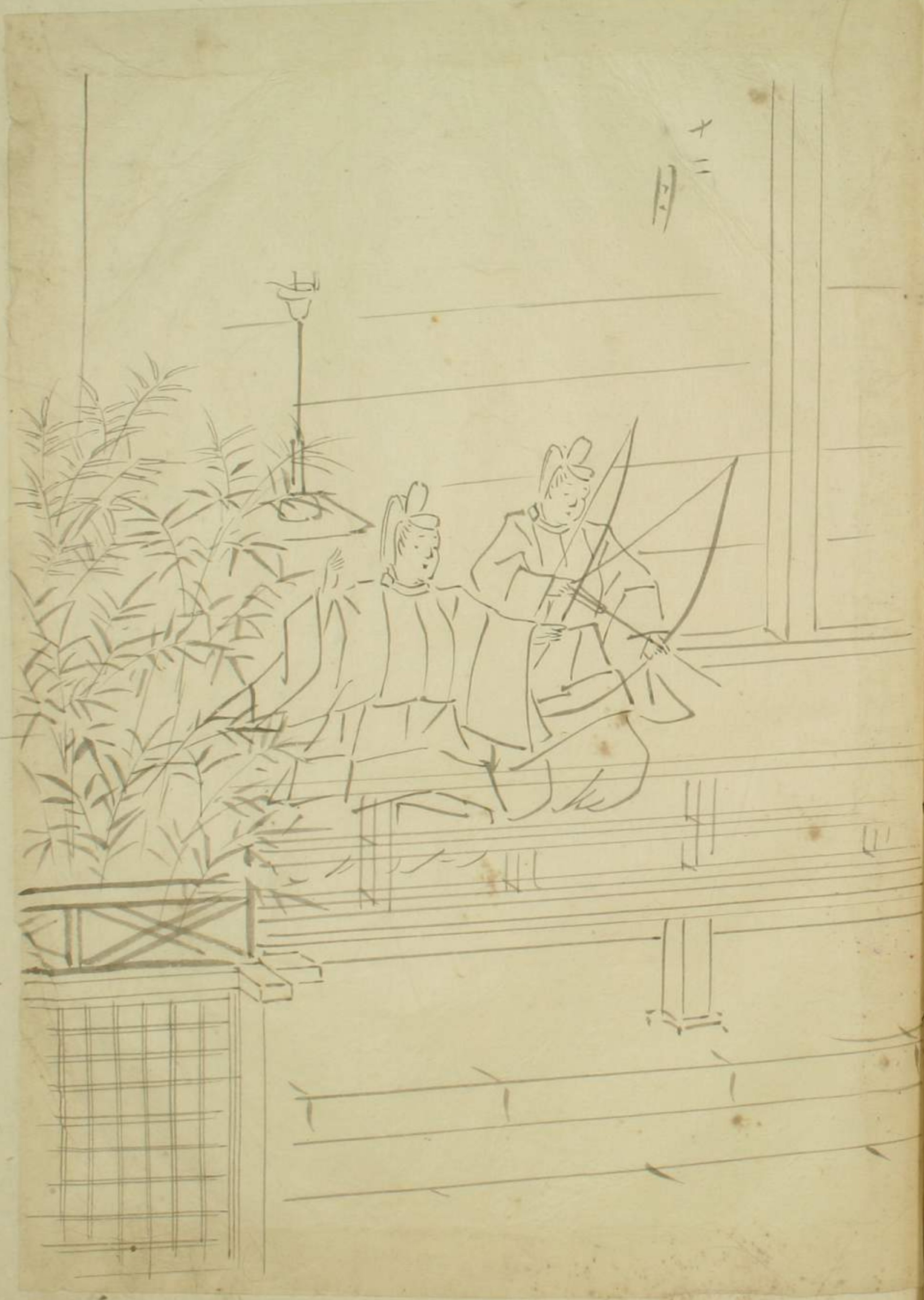



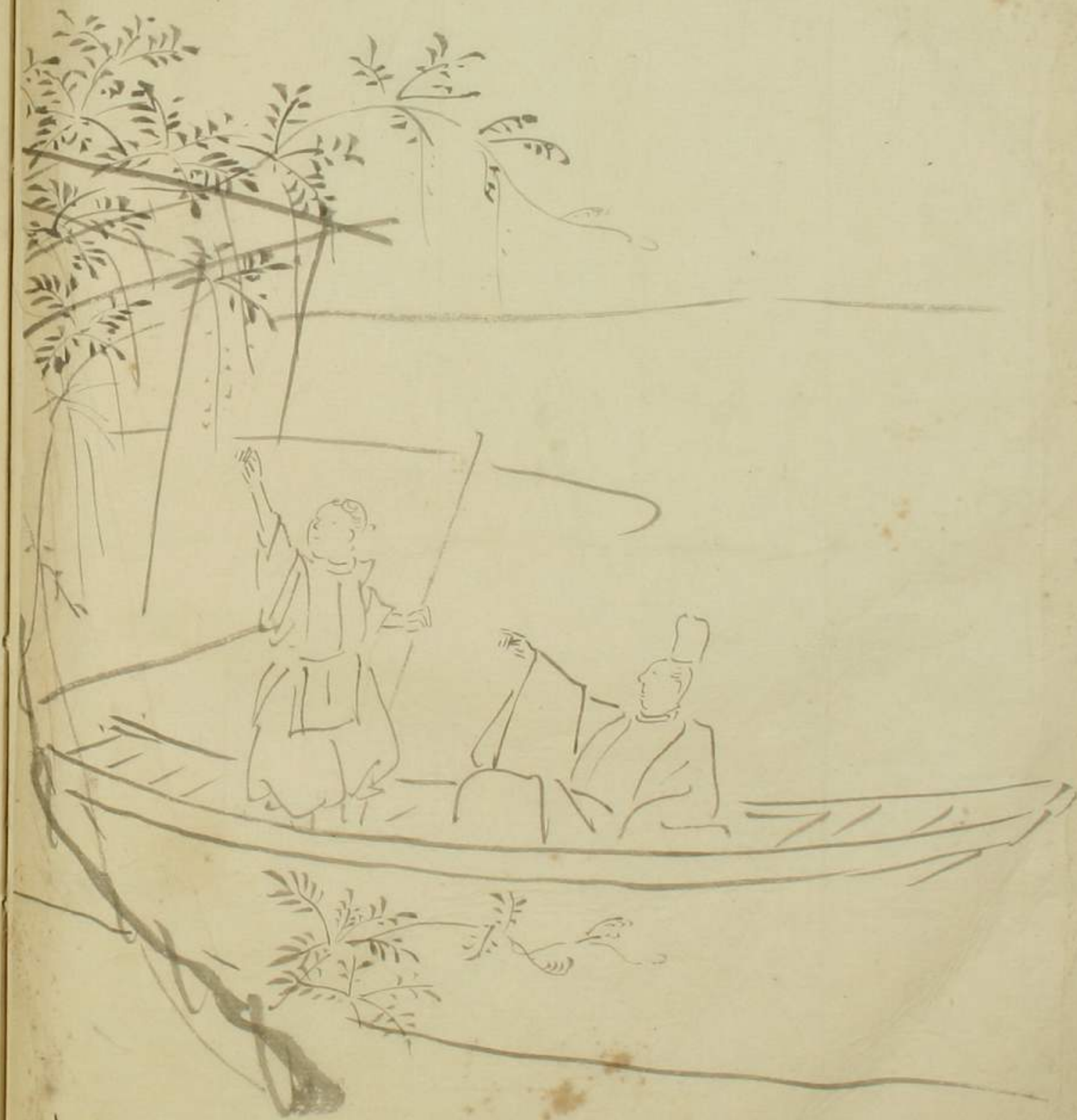



德崇権現神影虫戒寺安置





霍字如



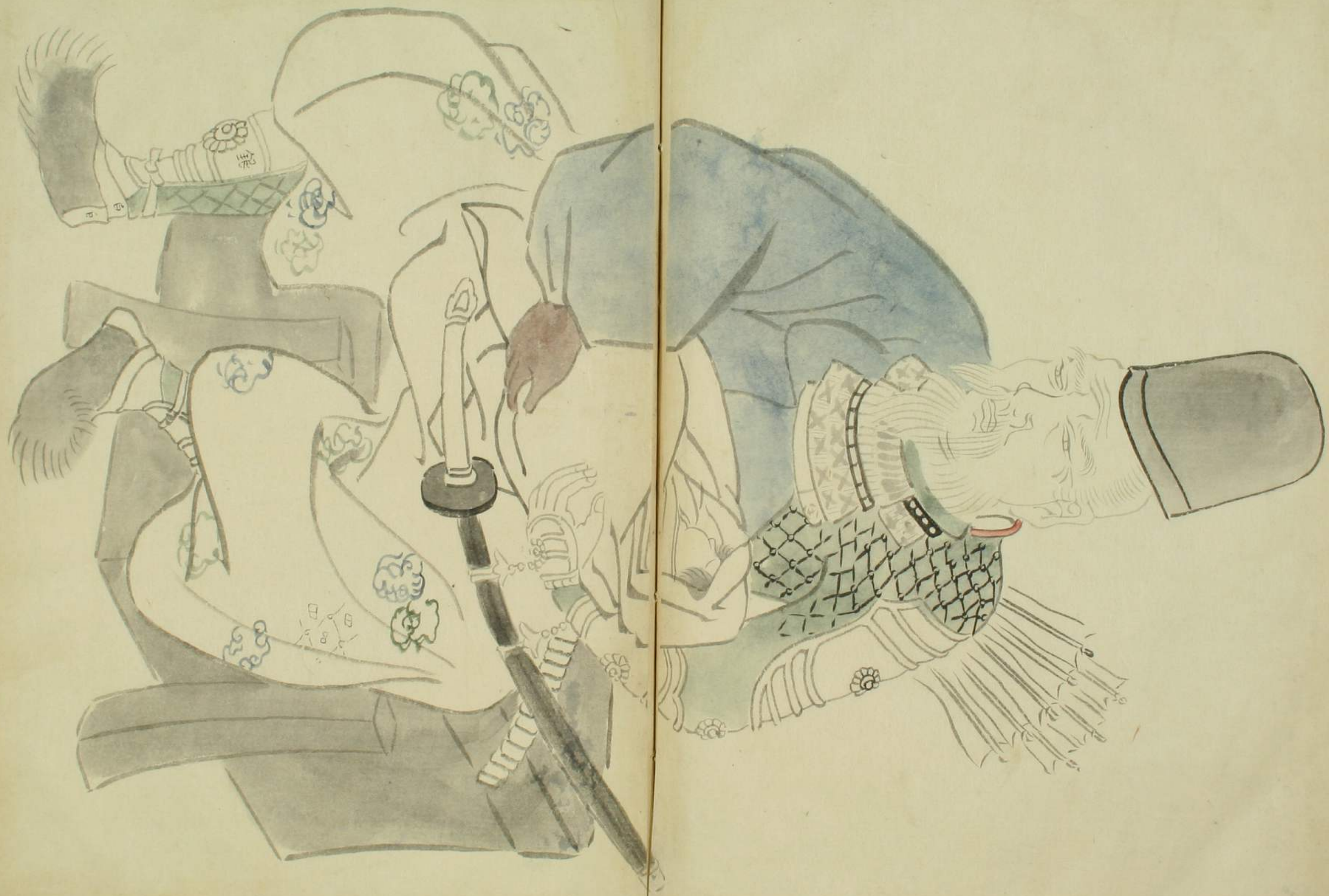

阿字感像



阿字

石川氏御象

地紋冊

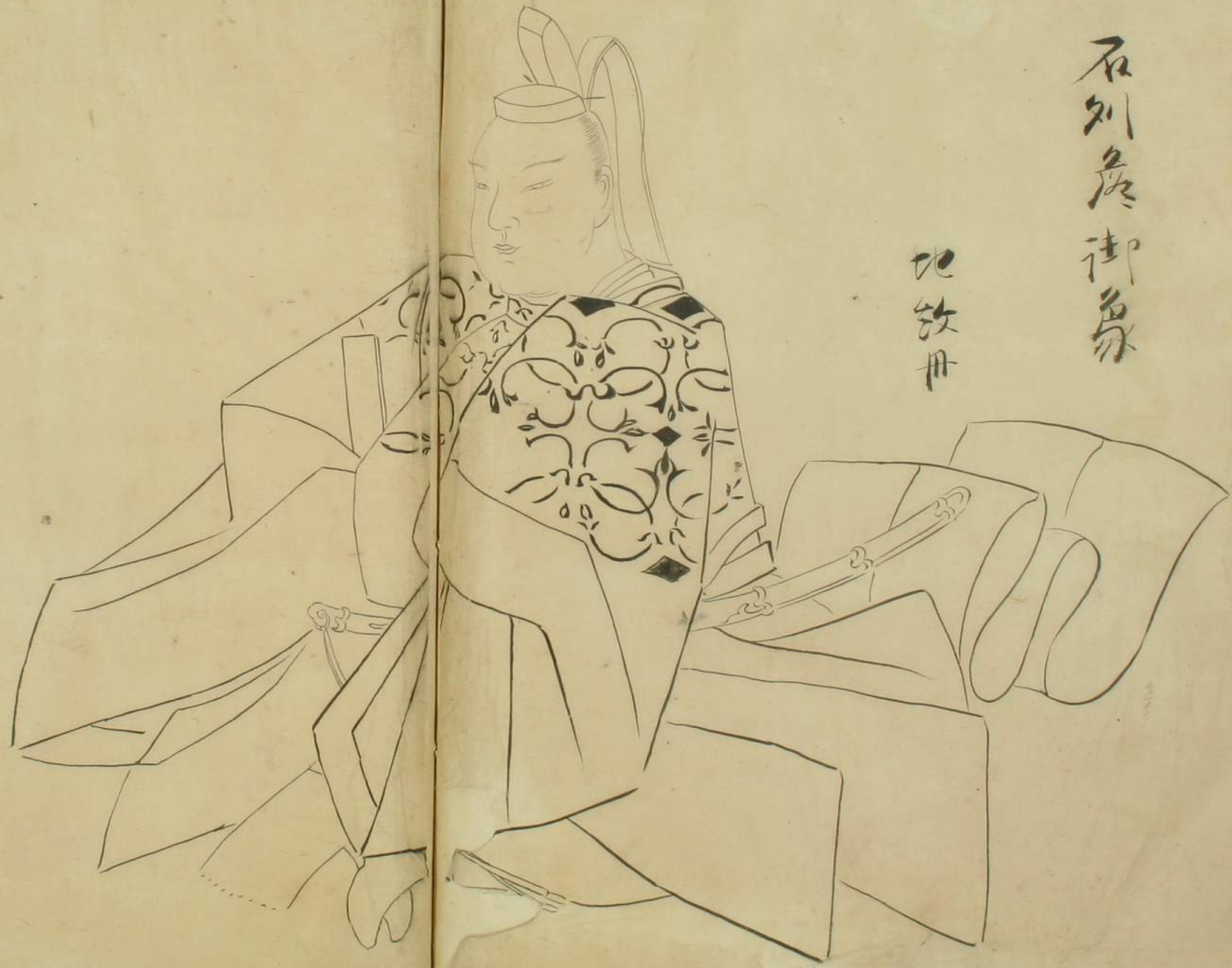

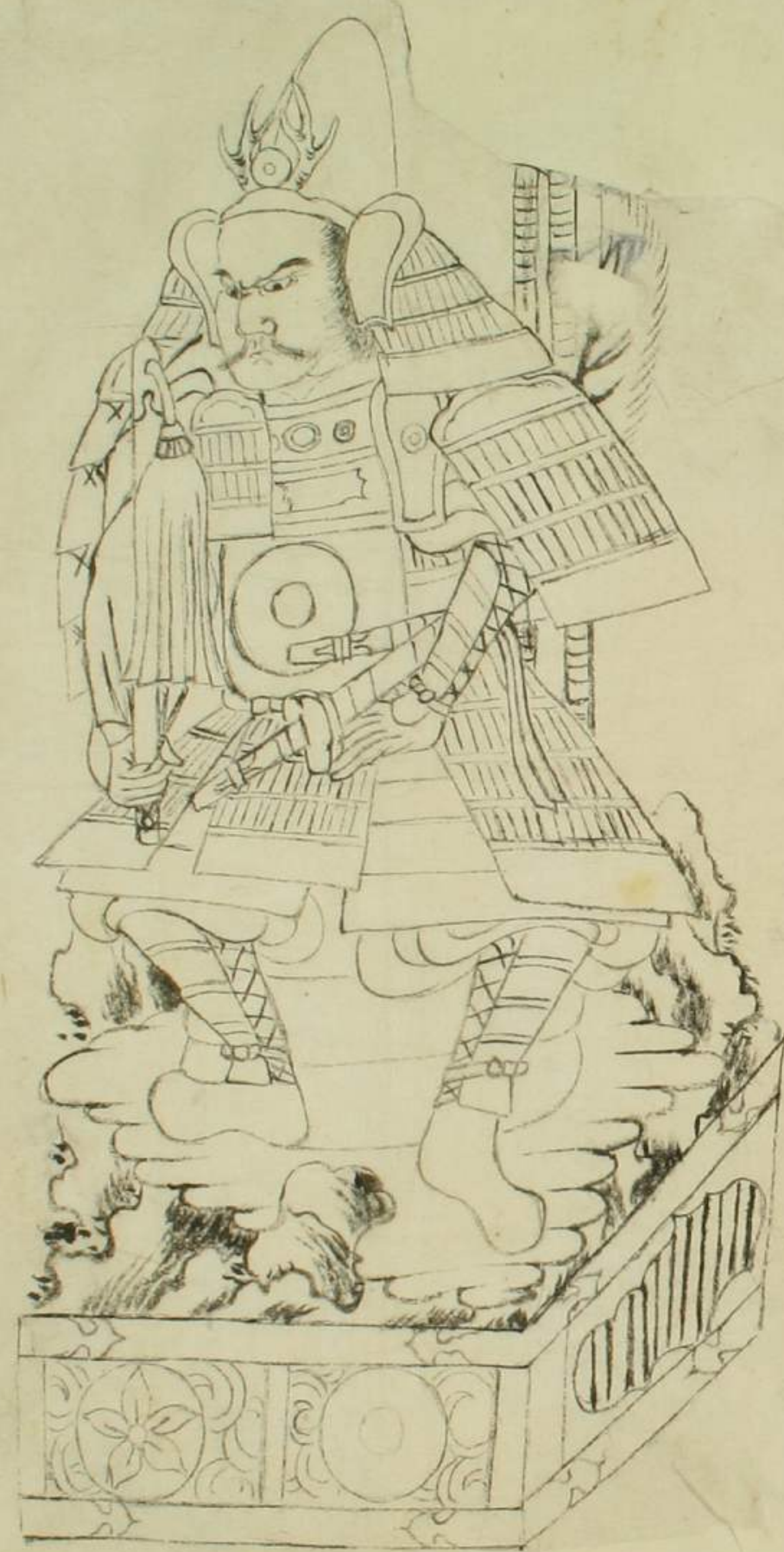

北條相摸守平高時肖像 寶戒寺安置



北條聖廟衛立臺掛繪圖

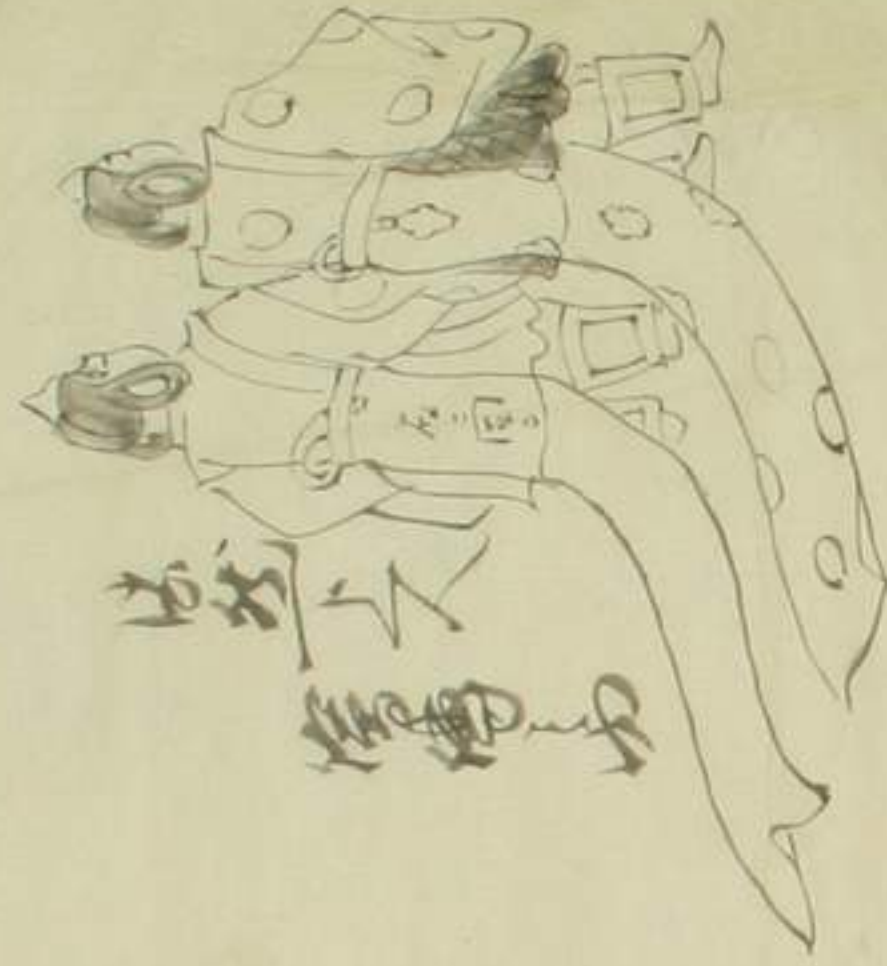

北條文
信博



法隆寺聖德太子像繪圖

太子



南都新記

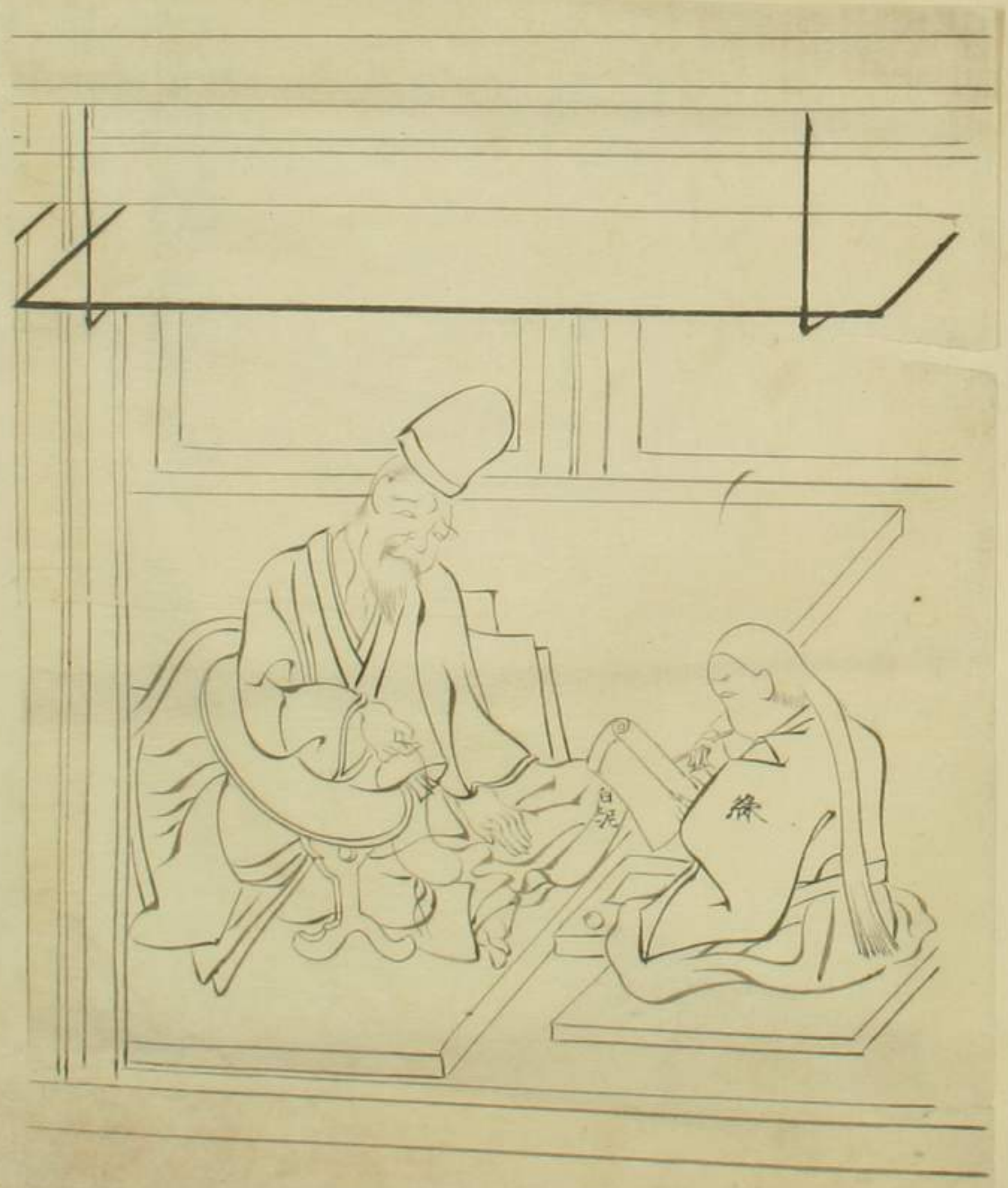

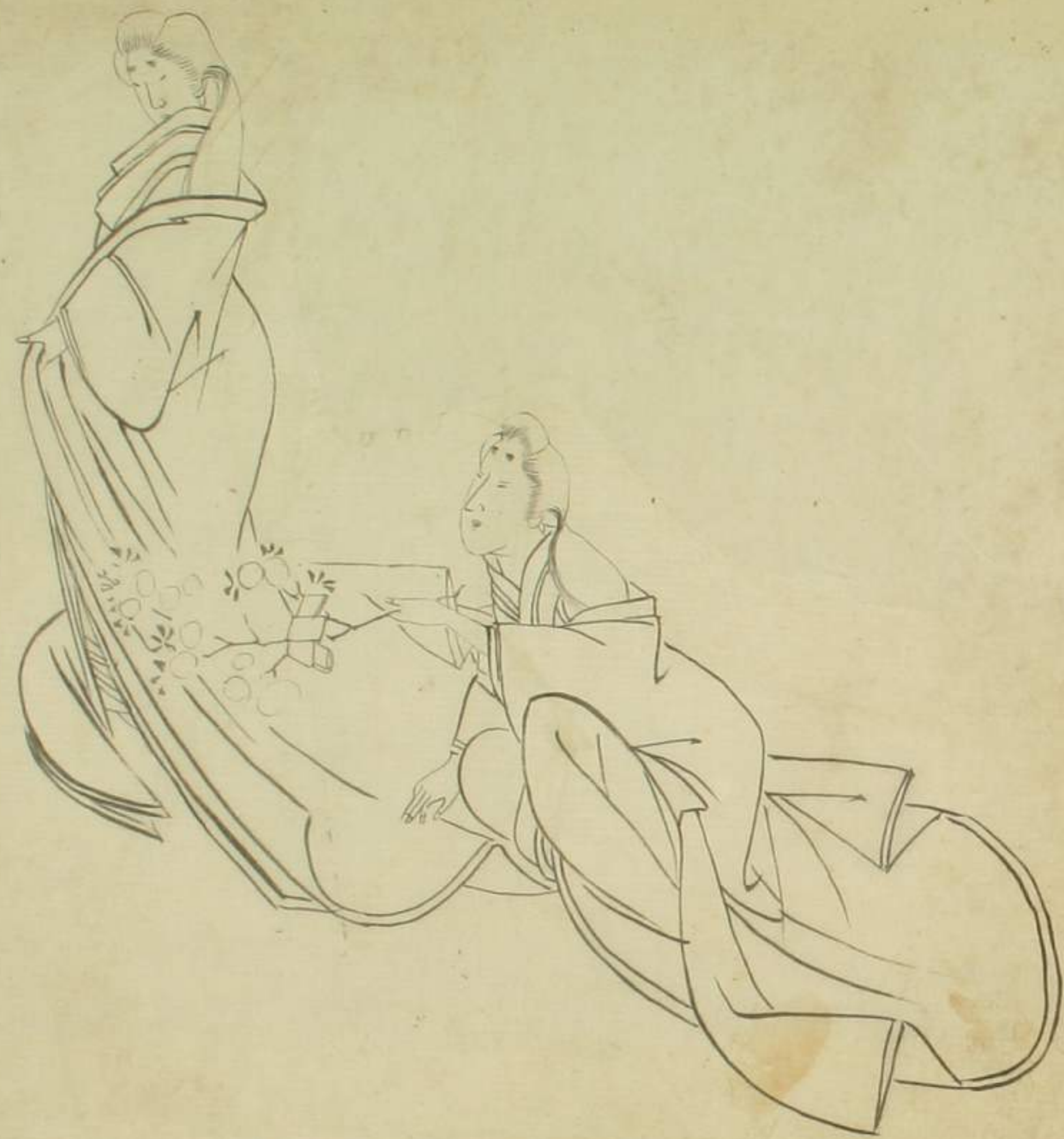



寂蓮法師言義云
 土佐先信画
 大里氏の所藏



一為こころのありと不しるく
 うんまほもなるきろくわん
 まるこもなりむのまあま
 るまてまうわてくるこあ





Handwritten text in the bottom left corner of the left page, including the number "173" and some illegible characters.

古画(冷卷物多し)

月岡家藏