清係考文

十

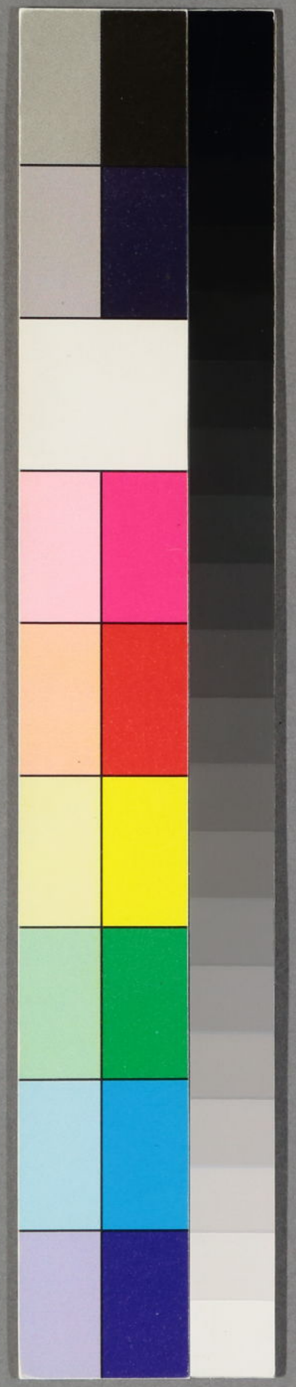

或人の教下 貝縁

一 女他しの所付物 付り 上臈家相伝の事

一 碁の碁双六貝合の貝 批判の変

一 薫香を焼ハ遠方にわらびの事

一 婦人の書見姫なる事

一 婦人云義とせざる事 付り 古風上臈支妻相伝の事

一 香炉吉凶味吉悪しるべの事

一 乳粽の事につゐて婦人赤子の事

一 或問志摩金紙と紙ぶるの事

一 什書愛起の女子へ愛文授の事

ある人のものがたり

婦人問云女婦の ケ際にて ゆるさぬ髪下げ
のかまひすくと ゆるハ ぬすにんでり女とて
も おもあるなどの ゆるんまゆづるべしとく
定よりゆるんハ 乱よゆるんの 云ふ乱ぶ
にてんだり 面とに女婦の ケ際なきとてゆづる事
るれハ なりあげふゆり女婦の めんとをしりにそ
はら ゆもけるずたけ ぢりのぬるのもや
けもあるとくんでり女ハ そ かもんの
たくつる良くじくいやーぬと ん
もすにゆもばそそて もぢらハ
ドの女房ゆるんまるゆめんどるいるゆ

こゝろくおりまして ゆづりを ゆるしてこれハたゞ
に ゆきとゞかぬこゝろ なりとぞ ゆづる
ゆひくまき人 ゆえにあぢきなく 我 居 ゆるさ
ゆるしぢらぢらぢこゝろ をしんぢ せばいか
なる 場 なる 家 居 なりとも 同 ゆえ 多く
二ところ ゆづりハ 奥 ゆ さわこなぶ ハ ゆるぢ
なる ゆえ ゆきぢく ゆり 今 をこゝろ をまこへ
ゆゝ せ ゆく ゆどゆる さゆ ゆ ハ ゆ ゆ ゆ
女房 ゆ ゆ ゆ ゆ ゆ ゆ ゆ ゆ ゆ ゆ ゆ ゆ ゆ
ハ 懐 ゆ ゆ ゆ ハ 其 間 ゆ ゆ ゆ ゆ ゆ ゆ
ゆ ゆ ゆ ゆ ゆ ゆ ゆ ゆ ゆ ゆ ゆ ゆ ゆ ゆ
ゆ ゆ ゆ ゆ ゆ ゆ ゆ ゆ ゆ ゆ ゆ ゆ ゆ ゆ
ゆ ゆ ゆ ゆ ゆ ゆ ゆ ゆ ゆ ゆ ゆ ゆ ゆ ゆ

ひゆ ゆ ゆ ゆ ゆ ゆ ゆ ゆ ゆ ゆ ゆ ゆ ゆ ゆ

うゑたるくおもとかなるををしつくせる行く
我ゆゑわくるむすめひとりゐりおさるれちんの
那ぶ予女まのりりていとようおしひたぐり行ぐり
かうちなどいとうつくしさうくるものがんりて御上
らうじくりくなせバ良くじうあひざやこぞ
ゆづりに行りとうりおごやうにちんべきハ月る
人のとにちくちうだくしれをとりをとえる
へびおもちまづりに行りそれよ母いてられ
人まくくとよじうて女ぶにくわちうとと
るれが行りくくとくちんだれべ百人にも
をぐをとんぐりりしゆゑんのたうさて行を
どもあ初兵なる半夢もんぐばみとれゆうち

の中にむをあ行りこをハ母あり見くよ女みれんを
うくくえうちしあなくるひうれバ仏よくし
ここをハなくくの人れ目ちもあまり行りしう彼ん
をうれ女をうしあうれ女乃うえまをくて
わるれ行りしけむをあ庭にくちあてば
を独うれけしする用をうまひあうちいひあれ
りをひあうちふまぐくもくくりてふなをもれ
ちにもおどうをちんぐりしやん都ハたうみ
ざりあうく髪とんぐうれ衣装とうぐしひわ
うくけるうをを彼むをあにちうちひく年を
にまぐいるれどハあをも御ようちくくまぐうなる
をにけうしとうかひ子をいりてあてくれ

人はかたをそ祈うて
ものひもとけべきものくさいかすてうどなのそこにじん
じゃうにちげのかなうやとれげくえうう小神も会ふ
の事にはてとるじくいつこばはかへのこはちげる
とうじそうりのまぐをたづかはのじくれ
いいそーもはすにとうとうとなりそそ
ちんのうの月授ご命しくちうげはなるハうう
にはむうんあうんやうらうまんやうう優ううとうう
ひさとはううにちげるなうすとおばとんうきう
とうはうもんへば冥士はれ山のじくこうれ半雲を
けんげけどといづうこうりんくうをうんなくうう
う授ういはう書のうるうくうとうんく賜ういう鳥の

あるこもこうんこうくうんじくうげどくう原氏物語もの絵
ぜうう紫式部日記の上衣装ん十二れと十絵のこううさ
とうあるげんたうさなりもうこもこういれううなうり
紫的云ハうもんくバ冥二れ山のおくうせうハかうもん
なうにハあうのどうもうもうぶうろいうさうなうり彩
者れがくしううれあううぶうげどくう　向ううせんハ原
氏の云に彩よなびうずとやはどどううはうれ
やうぐんうれうはすハぬうさうはうどや

云事ニ引こんぐるハかうしゝのくるとハやはらぐ
づるのまれとあしれとのたとくすまがらくやはり
おほをらくごくにたまこまハぬをよはりしうど
んもそうくはるるうとくはりはりまこどこそよ
ゆめゆうさくくハはきまこはらかよ嫁しは
てしはロとしくおりひうやうにはんくはきべ方
とうせしゆくよんづるるくうらくうとはん
はりいづまうしてもうとはやがくはりはき
どもうつせみほどのようちうもまれよはりそ
かうしくるまどもを原氏の大ねめ矢ぬくち
でるぐら今時乃女にちんべうがたねひ給とわうり
に和とうそおりひはるはるあくはうかが

書とうちくふ筆ハ中ごを事と流ニにしたる
たるハ対場なるうをはりかはせし事ハかり
時代ハ変ずるけきべうれぐうれるやハうし
かるるすとそをもしくうを給へうん情とはくは
をたるを変なるなくとも可ものよかすものふ
筆にとばとゆうするハうるうるうるうまでハ
今の世ハどく文ぬるすねばうるうげうとはん給今
とてもいやれりの作田金うんどれるとをうぬハは
すぐひはしとなるうはりまてこまうぐう愛を変
書憲通のを婦を死して煩れそうにむせんで
他よんなくなるひ死しをハ尼よなるあきべうう
げうりのハ皆女とはるはまびひしも今も

うりおいしまさずうつせしに大たにわらはをむかう
に義とうくるまで源氏よりでく化女めうすさハ
さかうちがくてやもとれでけるゑ敵のうち
しくうまてけそこるとにハむうまこうとうて
ゆうけまでこう源氏ゆ法一級のうしまくいあいを
ゆちれぬ久ともやゆるべくれうつ殆ミ大ゆるよゆべく
うまこう義仏まりわくなびうず伊久の死して継よ
の紀伊ちうまでうとゆしくこ殺にまずひあうけで
うせみううくおりひくゆて死ようくを死
てうちも源氏にもうびうざうハしゆせうに伊べうけま
で南世のぬ久ちハゆさわくまれとうゆわゆくゆ
てけまで源氏ゆ法とうくうくハ敵れりのべも

かうしまくるまでこまハ南世に源氏ゆ法のやうに生
ちうぬ久うけまでなちうおまひちも者人の墓に
てゆけまでなれうつせこのさべひにんづまてん
ようべう彩法あうんるゆおう社つしまで久し
て夫女れ名社婚むうこ
武同奏将奏双六ハ敵爽なり貝合ハ貝にいうべう多
びけあうこといふほどの意母ゆべうとこや
云いうしハ敵爽うれども今ハ風伝とうまり男女ともに
去るれ交のこちうハ碁ゆ碁にいてまあうず琴書代
たうこ義となそに月代ゆうしびとすゆ人れ交り
をうそとしいうども男ゆハ武芸などあり男ゆハまづう
む後ことのうまべさうのうちうさんとちうにいて

やうに女子ハ交りせぬ事にいとゐうけきど
も女子にけうなりハまきるれバ琴弾ちげうなる
ハ行をうなぐけみくせんや多くハ双六碁ハ碁か
ら中にけきひとりとせばたれか交らん
まづ女子ゐるうんで行のとう友とせん倉数と友と
せんう人ハ人をとすむわうしハちぐずといひく
をちむべきもどもけれうくハ碁双六れわそびとな
をにちみる月代りちくちげまち居バけうじ
ぐうきのどくうるうんす碁双六にんとのくおきにの
ちうり居うこそわけを不時の接扱ようそうんふ
女子におおくけのうくしうんえちわくおきを
禁ぜく恋変とうぬうにへりのお得く男姑とそ

ちりは実多云うく日代とうんるをおそろ三の貝
貝合といへども賭ようれで将棋ちごちぐ後くといへ
どもけりのうく扮夜とわうそハず性あいちうえハ不
時乃ぐけうく女まきくの沈きようるうんよ行のぐく
女子にうるうん女子におわく科ぐ将棋
も恋とゐるは扮きうとうえ物えけう
同志子ハるうふる代せぞけうぞふ碁の接扱とゐや
云有徳ぬ女ハ論ぐべうずハ不教ともおべしなうつぞ
も云べし恋母の云やぬ女ぬとうへなうべし
或同恋母恋香掛香のうハ代いへう達めに似うう品る
うれとうハけのぞや　六礼記に総角髪とし
ら鶯代弟といへり恋性陽とうまづとうう

何のゝそと云ふあらん　問答抄と云ハ何のゝやと
云蓋番付を記けるものといへとも
をの〳〵男女ともに集まりむけらるまぬ
ものハ何とうけ者とへ也のゝ何やらくうとおもふ
慈母次第といひたれと野なるとあるゆへしかす
りもとも

武蔵婦人さうくしけ月くに同云とも云ふ
始つもつゝもひも同じけ今まゝの野人もけう
ちハもそこづもよろうにすりゝ給らびをんべ
ゐなりとろうなゝらも書ふ月ゐる人ハ百ゝ中九一
をもまれまつるゆまゝでも世の中ハまさぬ
ゆくゝからひとれさまるゆハとれくゝ人のゝ

むゝにいやゝうくひおりまもくべさうの
人ハとくゝ車にはむゝらとおりまもても
せんゆにおりまもせうく蒙げうしに
てもゐんゆりていもくゝれ業用にんゝちんべま
ゝゝれちかゝ大わろともゐんゆゆもゆう
べゐれゝもゝれゝにむつゝがゝそゝひおりまも
ゐふゆげうゝまゆにゆり　云ふゝにいとゐ
ゆ農工商の妻姫ゆゝまゝゝ書ゐもなりがさ
くゆゝゆ武士ゆゝいうゝゝゝゝ少ゝゝくゝゝ
ゆにいとまゆゝくいへゝゝ琴書れゆりゝ
なすゝゝれひまハんゝゝにけらんゝゝべいとやと
ゝゆにゆれゝくゝゝゝゝゝ幸にハとゝ

のうかづきまくもとむれば婦人ようにはありがたしすにちんべりもろにうんるがごとにむつまじくるさまぐひハ徳ぶりにきまげるまにはりおきハを婦人乃とがづしにはちんべべ家に居くハ又母れ見るり又母ぶしくていまけるれちまくとへはしバ人の性ハいるる若にうつばんん又人にゆきてハまれ見るまべなどる若にうつばんん

ちうじぬ人もとのぼうらかづいまるぶ知て作り婦人の功績野なるのこうまず又母まれ名まくれ引出すすにはまべをとこんはんん婦人ハ三更入殺まぐこそわまりこぐしくはうめ書小学をべるぐうはうこうめはるばんん又人ぐはれ乃に

もうばうず天地天象にうまをてもを器量なくれうけまハとのが賞ちけまを切徳にはのをはるさまもすくにくみそはるはくとなはけまバおまもうまんしくがりんせばまども来るるとおりへバとづらおこそること一世又育しておもしはるるれをもちぐるるしはり女乃ぐるるぶ男にもはめぐひおはるはくはりはまバ少用れ明たるみ

ハ賞れ美なるもわをとが変るをこのをはりまをうまが変人よわをばまバはとれをげをいぐきてそまくにをりてるはにはりるぶをぶを

らるぬぐひハ聖人といくどもをぐをさるはるード

ひるれるもひハ若よばるしめたぐひるんはりても

いつりのみぎり屋にとりかさねりのうくおつほ
きまぬかもわ通ぜげまでなりの人の家そうん
としてハうまびさやうのさぐひいでらるものうそく
ひべり　同人の家とうんとしてい若くうまう
まハいうるゆくうくはるや　元横恵め家ハなで
に亡びんとされども其積恵恵物ま和平ら恵ばお
くらうのうまてたゆうるゆうるずまう横恵
うまねども代く陸まく親族知者家人のさうう
夢まく我家のう世くう冨貴人とうさ〇おしうて
はせなるのうくといつるさぐひハ天乃びくむとう様
かまびハ一度ハうくうう変うはりさわぐも天
の貴賤ハ人れ貴賤のどくけやけうずおうや

けよはれハ沈船におうろくひくはよ亡びんとす
まびと又貴人いくうくう家はひんとうそのして
はまもうまどもう貴人乗繁の禀ようにうて家
所あまびハ再家を引とうするもけがくはりけゆふ
えうハ数で貴徒にも家せびう冨貴にもおごうす相天命
を楽のう己に絶うるとおこうすにとんでハはうく
やまざうゆくよ者うを家に生れバ命初に作り又横
恵和横ういれバ天命といへども初むびんおうけま
せ絶よハ亡びはうこにとぬく婦人ばうすうとこ
横ようははうねども男子ハ和ばつうくいとあうば
作ううたハかれ西くうまはうるに作まバ婦人と
いでもうんはなくてハうるハびるまに作り又ハ妻を

「それ義をもつていでもとそなはるべきものあるべし婦人殿
うまれバうまれたるとけて善と大よそ
同天ものいとなむ行ひ行くの福善禍淫ハ行るも
云我ハ腹あくをうまれんもまさに熟にうつり義
をなしセバかつてもまさに礼義あり天ハ人を行くを
すなはち人道ふべバ天ハ又人ときハ天ハ
猪乃猪ありともやんなり
女腹同云婦人礼義とるとハ牝鶏の旦とるといへ
わくや歪女子例ものあそこさも今又いまに
もおはをられくども農工商又んちんでるに女のをお
もてにいでくはいとなみ行り又ある後者とを
死てみをうるおべうまれ多郎つさもそれとあるく

四ちなひ行りとをつとひ
うあ行りうんでうをて牝鶏ハ旦とるたびに
にんでるをれども
うんでるや
云農工ハるとてわざハ皆ものあり歌ハ事
もてこ義をとるとハやかく行り愛愛とるとハ
このようなり婦人内をおこもるにより下を縛
に領合衣服ちの形ハおこ
性も夫あり物ハ物ハ事ハまるとして
物にゆづるを細るといでもみまハ下知に
らずこをるはるびをとをいとにの行ハ
まこに物なるを事に行りもをどもそれを
町人をまでこそぐれて人く行り知いゆく

うまれ幼少より利欲にふけり殺生だんと牝とせハ
生れハ生れ婦人よりおとりの侍らんや武士の妻ハ
ふかくあり武人の名をいとぐしく和歌こそ婦人
ものてらんづらんたとゑ男にまさるとも婦人
おとりの一さ成人の業をとりおこなひてうまに命を
捨つる戒ハ名をしくるまおりくそこめ
ぬべし一町人なりとも女ハとんなれやうしてあるん
こそ移りハまりけるいなぎ女をぐれしろ
つとも女ハ好みどりやとれりめうれハよ代ぞ紡家
とかとあとりく或ハ引とるし又ハ家筭用に
なるわともおろかなる婦人とぞ事すはいとやと
わるべし利足をくるにとぼもく我が用をたし

郷に其家とやづうまこと人ハ命ハ去ぬ事ぞけ事ハ百
ろよりひとたりこどやとおりふとこそ家死なだ
なるなくて家絶むもろ一ハ牝絶見せ一禍ハ
しもいつべこそ家ぐくん不貞の女なり町人の
るべしれ人よりもけ事ぐひあるこるりけ事ハ
利ハなる婦人といとぐしも男ろ益なるにハ家と
いつ敬之あり利欲ろく心吝嗇してなるに
て家をたく貧窮おほくとりこみおり人事うけ事
ぞ事ものとしく家をゆづんりとおしみるな
ぬべし

男子にもけらいおほし金銀おりく物こう人の家よ
りてなどゝ不自由にして金銀をつゝをびやとる
まぐもつくゝとうるゝをけたまハ用ゆゝ有
ゆるれバめをみとなゝ又ハ親のもつぬ借金賣ゝ
又出来悪人ようるたゞひをもりて金つるにゝ
引縁にもてつゝびゝ他人の有に成ものおほし
同武士の妻にしてハけしれぬ人とハいうゝゆゝ人ハ
ゆゝんや　云町に居く利発にゆんゆうすハ賣へ
賣うれバなり商買のゆハ愚痴ゆりといどもその
つゝげゝゆなりたゝうゝ賣賣のゝゝひゆりてをゑ
に出ゆ幼ゆゝりをゝようゆをゝうれどをゝに
ゆゝおりくゝなゝぐをゝゆりゝ女れをゆゝにえゝか

ゑハおりくゆゝんいゝゆをハ利欲ハゝれ人のせゝ
ゆなりわせゝうゝとゝゆゝをゝゝゝゝハ不仁なりゆゝ
商賣ハ賣買れ利ゝてゆゝりのゝゆをハ不仁ゝハおゝず
ゝゝゝゝゝゝる利とゝゝ頼ゝゝゝゝゝゝ

きどもこれと聞くに及ぶ是蕃の牧絡なり武士
者としてはなどとうるさん
従學は諸と聞く同じ農工商の子は命と文武を
ともに入れ百姓ともに少弟のもの穢多の
婦ばかりの者を多勢の時妻ばかりに
なわれ生の論はどくんば云用もとれば
知恵者の者は根ちうちうちうぐもうけ事
ばかりや　云吾子は平につねく老子が道を学ば
如文学異形にしく漢和書ともしも四志原切
なりとも忘切にしく学文すいづまの和にの用
吾子がごとくは万書を見るとも法ふるづと捨法に

学く時知位ともど吾子老子が大学小解と見る
や　云諸　云孔孟子鰥寡孤独に柳下惠を稱
をひく云吾を朝してさを為にかしこばるを
笑し給ふ老子これとひく吾子不見や　云知
云吾子原氏の法と見るや　云諸　云志ばる行
ぞ小理にまどるや　云請預は命と文む　云
牝鶏四ばるを吹く婦人云変といはば岩ばり
云私高利につるて云はたまくのなわかく
ばる半のごとく簡しく志ばるくまくるを
とうばる変ゆるをまちらく学ぶ学勿論なわも
しまれぬやどの高自用は方にして一つるべし
我ら学よ及ばどの事るべく云事ともいひく

下りこと時処位ありて到義を期しく和
わざにしらげらるものなり女ハ子といとさうりめと
乃ち孫人云私こにはるく急ぜてハ我ハ左と弱
もも支のなかるもしぶよりこのうのうんきこと
行ぞ乃ていとも拔よ夢にまの志ぜ乃ろ又五なる
皆支ぜ引たそる半幕末の妻たるべの素女
のあ沢をいしり所よむしくよおるのこうんさ
ハさじもみくあるめぐくうんもひ沢へいぞら
ゆけるあざるとはしたるもいひの
くをうにひみうすしう帝わざくハ和漢
の書籍ハ奇笑絵乃なりまこの大るとた
云私ハ用るまうじるもたるべ五あるね

も妻なぜ引ぞもけたるもり支五癖すば
ゝ妻に知あり用半とも作りあるすべの
とあるじ云私とも我に我一人のうるにも多他人
にもかるりぐ乃事ハ和後して有るもに慶乃
都ぜ門ハ妻の仁あるぐんばら居牝鶏乃ぞとる
云ハ支もゆるさるに外むさのるとつくくとく
ハいひさいぐせんしるり作りる半といぞれ
とた未成ひるるんこれとおう科くなり支ぜて
のるく妻にいで云私の外半といぞうそある
ぞ代人も知まじく夫婦ひ むひそいそんう
何のるぐあるん引うこれと牝鶏且るるといそん
まして五なる支とるるる支よなるまるを

まことにかく思しくしるたまはいづくにかあるべし
徳ぶりに家業をもひろめ或大身の身人の束帯
に出仕して衆人をくだし高ぶるれば
まわがうれひ役義を捨ていとも知人よこと
更なりて人情よろこぶ人うけをば出用う
ちうると皆人なげく大守も其人を知給ひく
情こゝろ深ぎ其分豪傑業なるまで一世
此用一人してたちうべ能にして自然治平
年久しきもとよりいとも高ぶなれどもくで
こゝろこゝにもぐに役と縛せんともとられよ婦人
あるは高ぶの上為よて支よ諸くいろハ四方い
まごろ口今出用を勢治よさうろうとに

今は分にしてくに業をすれ四方に仕よわく
興ぶとうろうの其教をもちず農工に至まで
意見のありがたきもおりは故よ此志を方歳と
祝すもきもこれ光彩此光にしく四方
ハ光彩の風ちうを功子孫になん忠孝仁恵こ
きもわ大成今高よりわく職を捨て治く
志ハとしこ士農工商ハ其ぶの裏微とるげ
うんもつて不忠の風うん諸葛孔明ハ忠誠よ
軍旅に死もこうは方はく保生産と
かし治ひくせうく又十余まで八幡のとゞつち
治へ作もあるぐ妻子ありとも私家の用此
暫くは方の影を明久云用をうしかぐう

事ハ新ひそうにあづかり安むは為氣の労とも奏
うるとぶたとけくく弟師よ武らしめ　と云文安
て感心し　爾ハ丈夫にまこれうもうもうかせと
ふぶうぶうハ勢べし　ちうちうぶう　爾　外安とう
く牝鶏のうをやなうん妻　ぶくこうれも奏が
ぶ労ぶうていでくみぶのの下紅とうぶこうをなの
らめ家の長ようう人出仕のいれこうもくくの結ひ
とれううと流行流の終夜の用は男の下紅ちうしてい
うんようけで牝鶏乃ぶうをけうん云刑もがに
いでくなうをうこうをかうずうも用宿なうて
四三夫の労流ぶんうんうけどけののうぐわ
らし妻ふ肖なうとも憲法乃ふかうすべき安

分しうとといへども云刑の大ふとハ辛糸に女房
ふしうハ丈夫のうくうり結つしを結ひくこと
うぶうをぶの結くうしを云夫の云ふし爾うを
云し私家の仕事をうくうを結をつけぶれど男女
ふ仁乃ふあうくく家ぶうのうずうんをつけ結
婦人云子奏子奏うし志なうん情に結しを山へ
奏いゆしくくを子の妻うして乃を安かうふめ
丈をもかうしとまるび結をどけうをうふ仁
とうをにいうじそこにおのくハんやうくお
うせというをれ職ををまうはうりぶ
私家の改ハ云におうよばす高氣のう醫に易て
家とふうくうりく仕女に奏せけうく海宿こ結

てあるゝ出仕とゝうてゆゝ由者ゝ[illegible]ゝくハ支い
[illegible]ゝ[illegible]ゝ仕ゝとゝ[illegible]ゝ[illegible]ゝ[illegible]

此婦人いまだ[illegible]私の用とても婦人にかゝ
るありふれたるものゆゑ此婦の幼かのとき[illegible]
にてこゝろ記録とそ[illegible]
夫婦の性名とワきれうるものこそ[illegible]
録ハ焼失ちまてに今いんともなるなし

或問香色芳味美色美味
色美よおのくちゝざあるや女婦のこいん
云ありすなちち慈母のこよ他人の髪にたくい
て衣裳そらぶ紀ありしけ香線者美味
なりあきすなちち香の美色ゑ色どもにかなれり
はにかひぶにそれバ付ともおるゝれやうう
おもくり久を男女ともに人ぐるまらて似合者と

にあハぢとなりひ[illegible]の美ハそれくよ和ハ
合ちくうにあて似合者に仕立とうなる
うしたちうと[illegible]ぐ書ちう出するハ[illegible]田婦
もおちしゝはちこれをるうち久れ美色とち
るもともかれりのハくれ井の久よりて、雖
色乃ふつうるもうぐしこの良く美よりうる
ゆりのおやし音律のるハ雅音[illegible]声音を命とま
おうれでいふにちよぐすあゝひの美悪よおて
はちうる紀ちく知人ちくるし美食ちく玉味なるの
うけもぐるも乎世食すうゆくよ人玉味とちくずこ
者に食しく飽ざうハ意味のむちうゆくうり

或婦人ハ婦の化粧と見て同云氣粧のいさしまちまか

第伊勢物語のすハ女といふもんそうにまうでたる時
まうこゆるる女房のとりつぎにおりひ侍り
云容造のすハ我女かとりつぎ給へとなく
とうびのゝ子が妻かとこゝろうてこれ侍りとひてい
ハくうくハゝやこそぐちうこておりまをばさしておば
さめ妻も物よそうしてよりハいとけるれんもはけて
おりひとうんべを作四条宮の大海をもうどと
をも見あつかひ給ひてゞ井れ陸の大海をもうどと
やうんもくれどくまうさうにハ歴くれ人の彩造
に秋見ときこゝろうとうにもいとうとうなく乳粥
ちゞもかひおもうよゝうゝ島より作彩のワ見うべめるう
と東の寄に仏の叫れうがゞくこてれむうけう

ゆにとうけまゞうにわりくと乳粥しを云ふにつゞ
うにうゞうつけ給ふんうひれまりうくあうけゞう
ふうくあゞうくけくむかゞうにはうれ第うたぐ
ひあまうあくけ給ひバうくのたうは女房れとく
ものうくけう弟こんとまてをいるか汝ゞ云男るに
も京そゞうと四条宮ハ拾おちゞるあう第乃
事にもかゞうゞ男る文武のげいだにも四条宮歴
は慶うやうんもせまくれの歴者ハせまれやうにて
も徒人のあうまうとうけうれバひうくゞをもれる
と文けりむ見ゞむうけゆくよまれと京所と
云所ハあうまうむうゝかゞ女まの容色をさて
ハけうまういへゞ女房歴更くけう

同志問云音ゴ女子心理の文用ちくるーイかでいとさう
云事ふ敷うりいまぐ心理と解するあるこずちと心理
のまどひと為におぬるくハ老父女子別まりほく
せり又行をるこ名ん　　岡先生ハ女子別ほり老を
見るかどの女子ハ音ゴ云紙まるずしく云紙とつ
まぐるこにせんちるバ音ゴ女子ほの内益ほるん
云音ゴが同のごと紀ハ学あるも文あるの知ほる婦人
れるなりのくぬごと紀女子ハ書あるの学ほり別
女侍あり行ぐ老父ゴ女子とを結むや結ども世婦
をるるに文を学かあるの婦人ハ格法者ぬどくこと
和風とちるべ中唐人の妻にるるんとちるとる
漢土ハ唐の風ほり和国ハ和の風ありけ国ハ生れて

けの風とちるバ和風ほるるんとちる
人ハ文学をちるい聖人の乃に老ざるをバ漢風ほ
らる男子といとも一をとなるく二紙しるハ学者豪
儀ほあるるげをであるるずぐや婦人とも故ほ老
父女子別と紙ゴ孟の婦人ほおるくハ老父の女子
まかといとも納事に
たるで故ほ子ほ女子別と為なぞるるまはあるれど
をたるくとるに明約ぬ心法ほまるくおるる
て愛ぬを漢儒の別法も明約ぬ心法ほまるくおるる
ぬに黄何なす漢儒とちるくの別の学とのを婦
むハあやまるる明約のん法とちるる漢儒ぬ別法
のをとるをまるる非ほり聖人ぬ学に二ハあるるど

ぜとうそのゝ紙の天に帰りとうゝてふ蛇の尾
をくゝるふ似ればゝも老父が云ふ長成るさしう人
るなほうゝ兵鷹れまよ花とうゝて鳥のゝぶるゝと
おりゝまにれどゝ予が云分長とるさんるなおり自
五女ありゝく老父が女刑とゝんくいまゞ不家ハ予
戯云とゝくゝ鄙れ拙とるゝんゞおりとるゝん来
書ゝ伝うゝみ正とちゝげゝハ予が茶双紙とゝ
て女しれ志とおうゝ老父が女刑とゝんくゝ大に迷と
とゝとるゝゞ幸仰ぞこゝにちゝん山編ハ吾子が問ゝ
答のゝ予が山書他人の月分にそるゝんとしてハあ
らず恵愛れ姪あり一筒を清拔よ求せれ事業
をいゝのゝ文事業言行女容粧造ゝとゝ五ゝ

いとれるゝとゝうゝへゝゝ也六ゝ也日ゝげれ家をゝ
ゝをゝをゝくゝまゝうゝずゝまゝにつけあゞゝにつあ
るゝもひつびゝゝを表ゝ表れ拙ゝおゝゝゝもゝれ
ゞゝゝゝまゝゝなゝゝゝゞゝれくゝとゝなくゝうゝゝゝおゝゝゝ
おゝりゝくゝるゞゝゞくゝんゝをゝにゝもゝなゝゝ
ゝあゝゝゝゝぬ也いゝとゝをゝもびくれ也消
れおゝろゝふおゝりゝゝかゝゝゝ也ゝゝもゝにゝゝと表ゝ
ゝはおゝりゝひゝゝてゝまゝゝぬゝゝゝゝゝゝゝんゝ表ゝく
せゝゝ山ゝゝゝゝゝに也ゝんゝゝゝゝゝゝけゝゝ也表ゝゝ
されどゝゝゝゝゝゝゝ

をばいかにしてつゆおもひしらんとなん
らんとすれどもいとはるかなるたびにはるば
ゝとおもひやりたるにあづまのかたにはる
ゝこえ侍りしなむいかにもすくらんこと
ども思ひつゝくるあまりてまどろまれぬ

をばいかにしてつゆおもひしらんとなん
らんとすれどもいとはるかなるたびにはるば
ゝとおもひやりたるにあづまのかたにはる
ゝこえ侍りしなむいかにもすくらんこと
ども思ひつゝくるあまりてまどろまれぬ
しけるとのゝ人どもの侍りしとゝも
くしてとゝまりたるとゝぐ千重
たゝりしゆゑにあうみとてくあるせなる
ちゝにたいちせさせ給ひしもおぼせで
見る人をさぞれまりとゝとゝさうん
つゆのゝぶさうぐれのもゝ
ひくばうゝ侍りとせるゝりゝと
なくさむることあまいるやうん

元禄十一歳戊寅二月朔旦

長谷川町

御書肆松會三四郎板