

洛陽名筆集目錄

上

藤木甲斐

賀茂

蓮光院

真如堂

龍善院

比叡山

春深

高野山  
西方院

北小路宮内

堀江治部齋

巽甫

鳥山孫兵衛

荒木素白

内膳

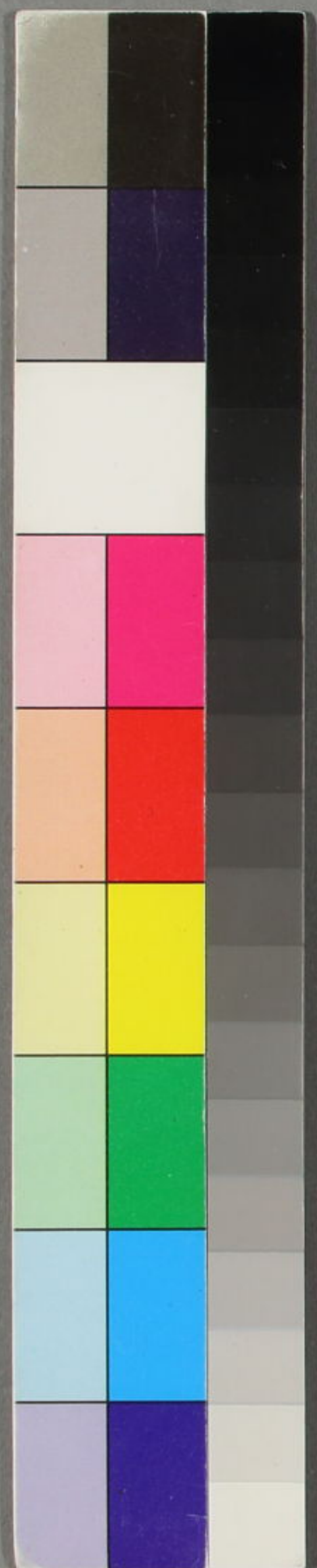

道教

大石三右衛門

依木志須磨

七兵衛

雲竹

北向八右衛門

心惠

世尾庄六

村井了設

賀茂

筒井白雲子

古系進

藤木甲斐

仙洞悉領百千眷屬皆住極果

聖人譬如梅檀之林唯有梅

檀圍繞赤赤鬚而手捧玉鉢有

白足耳掛金環

つたれんるの者か  
減らぬ後れりる言  
却る痛人一人  
くは物一紙のあ  
うらまのりる言

五

めはつる言  
物たりる言  
めししりる言  
なれりる言  
るる言  
おれりる言  
るる言



たまに いふか ともいふか ともいふか  
いふか ともいふか ともいふか

歎冬

點着唯黃天有意歎冬 誤旋暮春風  
書窓有卷相收拾紙無又來春  
かいらや〜 おみなんかよよのひら〜  
いふか ともいふか ともいふか  
いふか ともいふか ともいふか  
いふか ともいふか ともいふか

龍善院

自是三千

第一名

内家叢書裏獨

分明

芙蓉殿上

中間日

水柏銀盤

美人化生

上

春深

尋得桃源好避

惜桃紅又見一年

春花飛莫遣隨



め下久ふ好書紙  
世屋わつは地回す  
好書紙好書紙  
好書紙好書紙  
好書紙好書紙  
好書紙好書紙  
好書紙好書紙

好書紙

好書紙

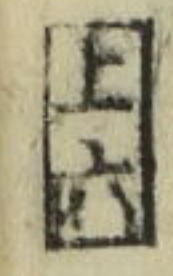

北小路宮内

先夜と筒見世

如白虫と玉

好書紙

好書紙好書紙



下りの見事なり

いふに及ば

も松の田舎

いふに及ば

たぬ下力なりの

いふに及ば

堀江治部齋

冬迄新境入高瑞

恒落秋江隱著風

殊如未收海公勅

此亦非自說也

此亦非自說也

此亦非自說也

此亦非自說也

此亦非自說也

鳥山巽甫

觀其子成

同矣

此亦非自說也

其心之

形其

形其

其心之

其心之

其心之

Handwritten cursive text, likely a signature or name, located at the top of the right page.

Two lines of handwritten cursive text, possibly a date or a short note, located below the signature on the right page.

A single line of handwritten cursive text, possibly a name or a short phrase, located in the middle of the right page.

A single line of handwritten cursive text, possibly a name or a short phrase, located at the bottom of the right page.

Three lines of handwritten cursive text, possibly a name or a short phrase, located at the top of the left page.

Four lines of handwritten cursive text, possibly a name or a short phrase, located in the middle and bottom of the left page.

つるね 同書

あつあつ ちかちか

あつあつ ちかちか

あつあつ ちかちか

あつあつ ちかちか

あつあつ

あつあつ

荒木素白

あつあつ ちかちか

あつあつ ちかちか

あつあつ

あつあつ ちかちか

あつあつ ちかちか

あつあつ ちかちか

あつあつ ちかちか

あつあつ ちかちか

あつあつ ちかちか

かきつとてはたしむる  
はるかきくにきく  
たしむるにきく  
かきつとてはたしむる  
はるかきくにきく  
たしむるにきく  
かきつとてはたしむる  
はるかきくにきく  
たしむるにきく

大石道敷

あはれの風

くらあきく  
あはれの風

あはれの風

あはれ

あはれ

守 慎 不

漢 主 手

倪々木志須磨

守 慎 不

守 慎 不

守 慎 不

守 慎 不

守 慎 不

守 慎 不

駸徐君

塚上函

猶懸

安事之好

心



あゝあゝ

あゝあゝ

あゝあゝ

あゝあゝ

あゝあゝ

あゝあゝ

先口七二既才  
乞家打孫之  
索之姑所姑  
姑

白引流如車

之之之之之

亦既姑之也

之之之之之

此乃心氣甘  
此乃心氣甘  
此乃心氣甘  
此乃心氣甘

北向雲竹

無諂曲以求人意亦復不為諸根所牽行少欲者心  
則坦然無所憂畏觸事有餘無常不足有少欲  
者則有涅槃是名少欲 汝等比丘若欲脫諸苦  
惱當觀知足知足之法即是富樂安隱之處知足  
所得故菩提薩埵依般若波羅蜜多故心無  
罣礙無罣礙故無有恐怖遠離一切顛倒夢  
想究竟涅槃三世諸佛依般若波羅蜜多故  
得阿耨多羅三藐三菩提故知般若波羅蜜

おはら〜おはらのおは  
こはら〜おはらのおは

よんみじん  
な

おはら〜おはらのおは  
おはら〜おはらのおは  
おはら〜おはらのおは  
おはら〜おはらのおは



村井了設

多儀雅經

〜おはら〜おはらのおは  
〜おはら〜おはらのおは

おはら〜おはらのおは

おはら〜おはらのおは  
おはら〜おはらのおは

大善の有家

細々たるものも  
法にあらざるものも  
あつた

はるかに

あつた  
あつた  
あつた

大善