



陽齋興國畫

名いぬ
傳大の草紙

仙果山録

十八編下

萬吉

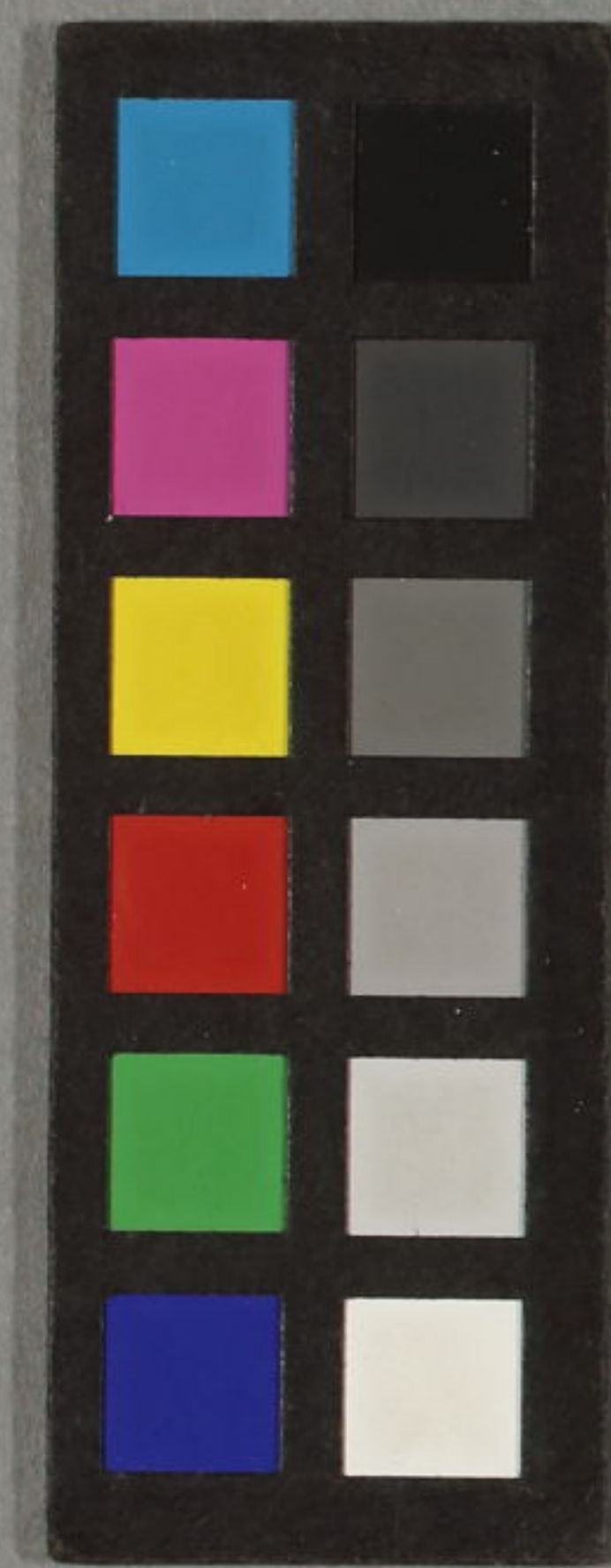



毒婦舟虫

大正十一年



千乗氏家臣
馬加大記



武藏石河原

舞姫朝用桂實の八犬士一人
大阪毛野胤智



Handwritten text in a cursive script, likely a Japanese dialect or a specific form of shorthand, arranged in vertical columns. The text is densely packed and covers most of the page area.

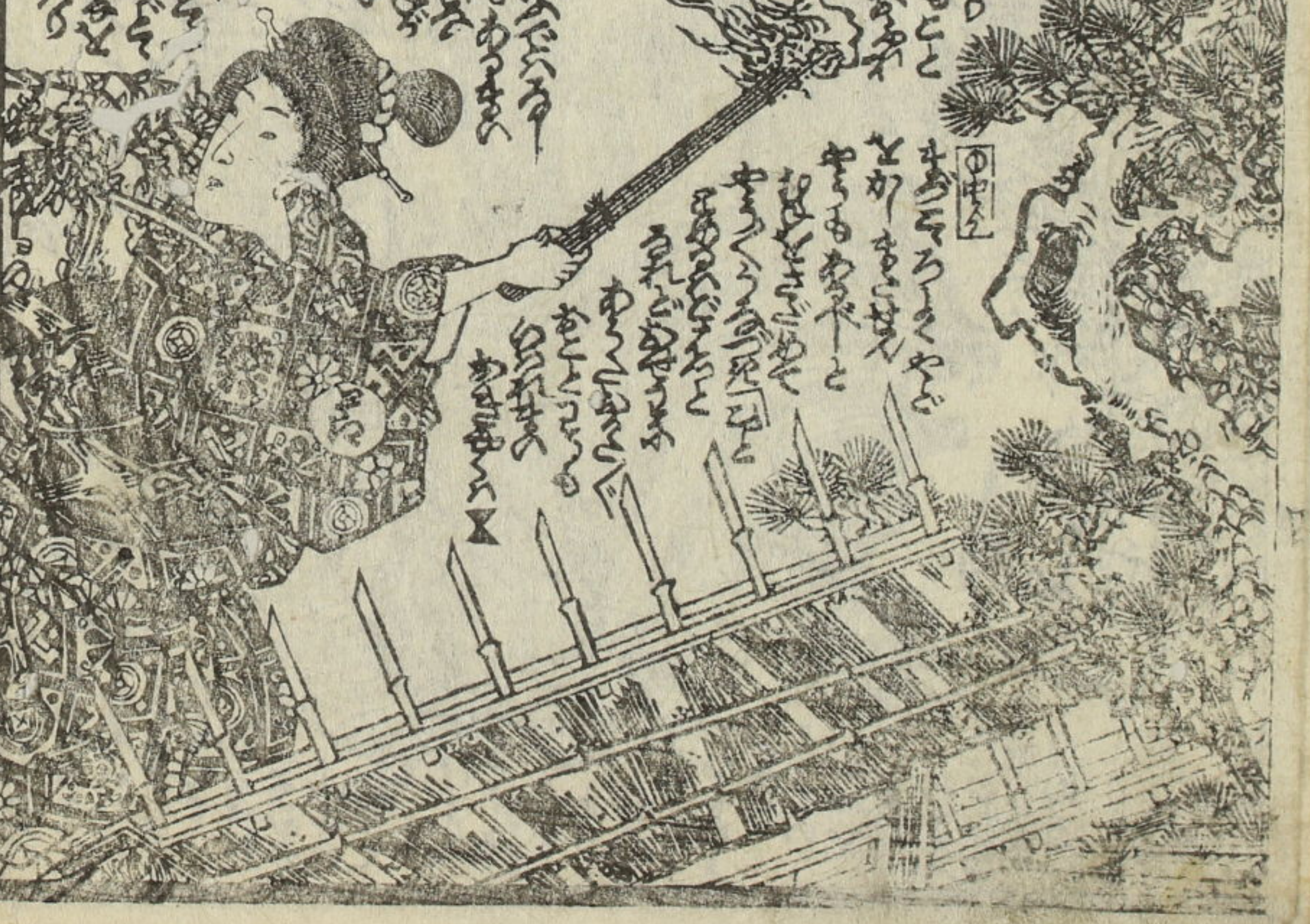

Handwritten text in a cursive script, similar to the right page, arranged in vertical columns. The text is densely packed and covers most of the page area.



Vertical columns of handwritten Japanese text at the top of the right page.



Vertical columns of handwritten Japanese text at the bottom of the right page.

Vertical columns of handwritten Japanese text at the top of the left page.



Vertical columns of handwritten Japanese text at the bottom of the left page.



維新の答鬼女神道





何れも
せざるや
世にのそと
さしをたかく
よのなるの
まゝなる

ついで
ついで
ついで
ついで
ついで
ついで
ついで
ついで
ついで
ついで

あつた
あつた
あつた
あつた
あつた
あつた
あつた
あつた
あつた
あつた

ついで
ついで
ついで
ついで
ついで
ついで
ついで
ついで
ついで
ついで



あつた
あつた
あつた
あつた
あつた
あつた
あつた
あつた
あつた
あつた

あつた
あつた
あつた
あつた
あつた
あつた
あつた
あつた
あつた
あつた

あつた
あつた
あつた
あつた
あつた
あつた
あつた
あつた
あつた
あつた



仙果鈔
豐國

無名...
一袋代四十八銅

御用藥所 信州上田東山堂製

世々の妙薬

法皇...
 一色三十六文
 暗の島子
 日三十七文

中橋南傳馬町丁目
 法名や吉藏

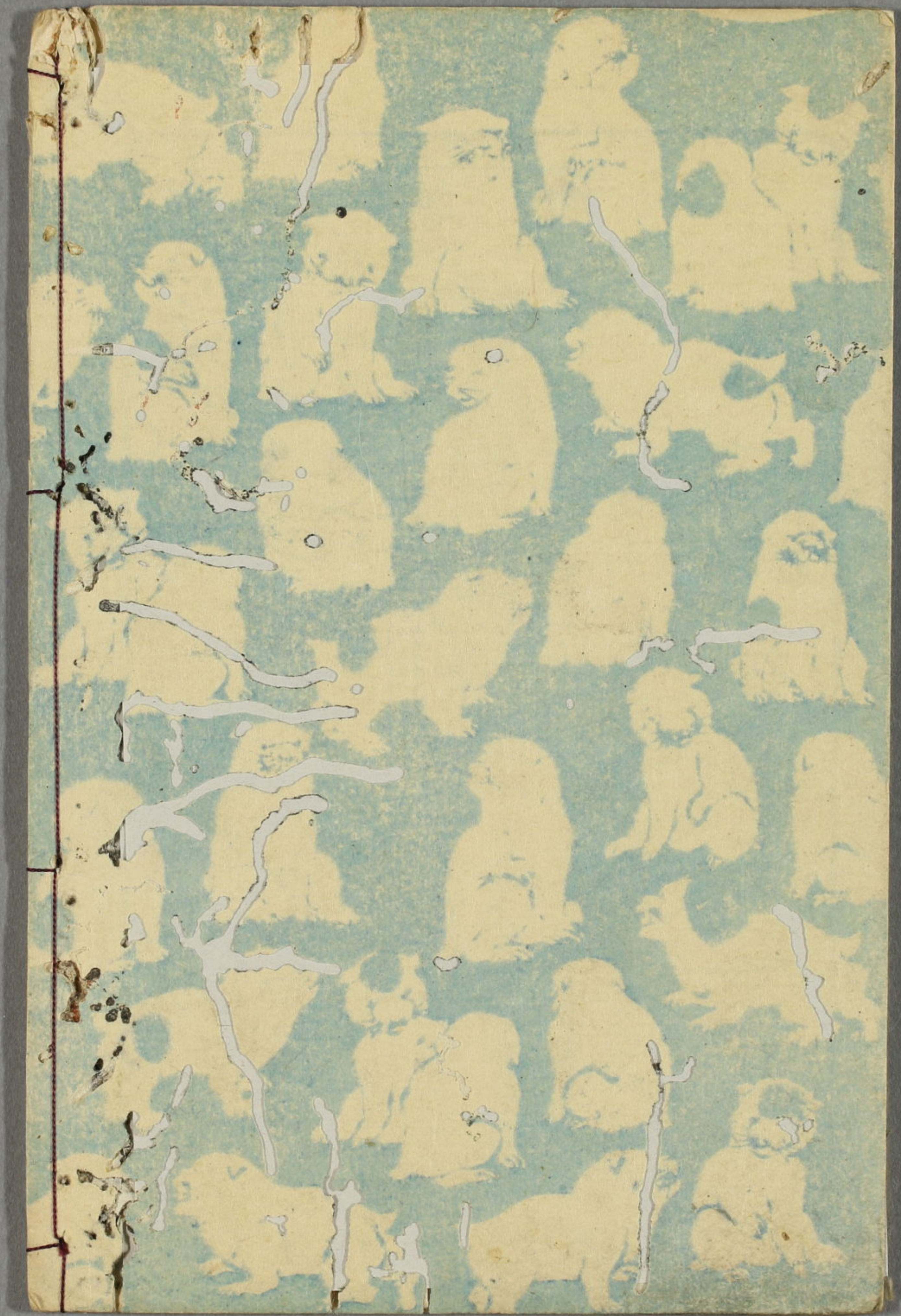
一色廿四文





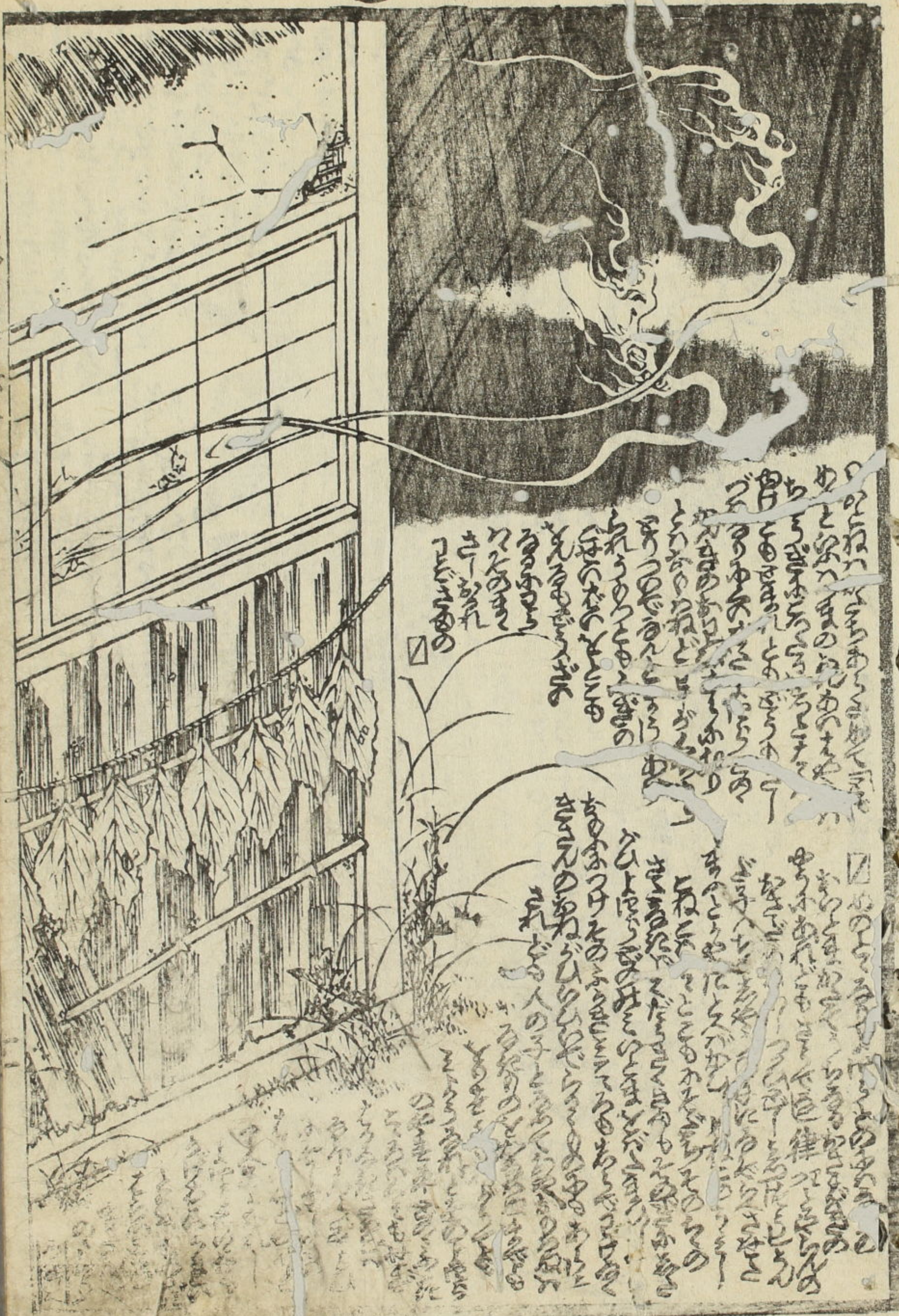

Handwritten Japanese text in vertical columns, likely a commentary or a list of items related to the illustration. The text is written in a cursive style and includes characters such as 草 (grass), 木 (tree), and 花 (flower).



Handwritten Japanese text in vertical columns, including the characters 雪 (snow), 梅 (plum), 大 (big), 友 (friend), and 下 (down). The text is written in a cursive style and appears to be a commentary or a list of items related to the illustration.



Handwritten text in the top section of the right page, written in a cursive style.

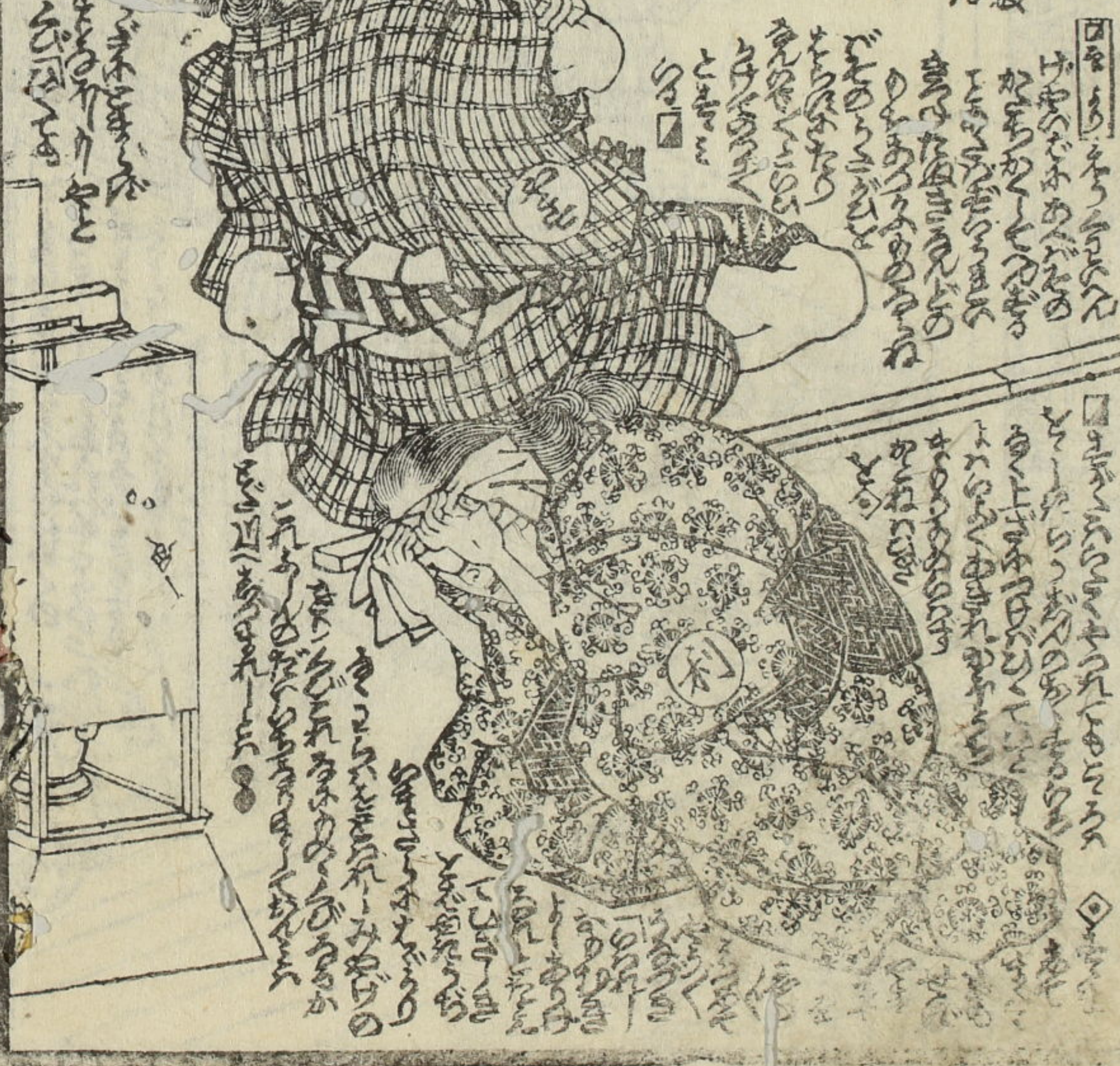

Handwritten text in the top section of the left page, written in a cursive style.







大の草紙

十一



大の草紙

十一

Handwritten text in the upper right section of the right page, written in a cursive style.

Handwritten text in the middle section of the right page, surrounding the illustration.

Handwritten text in the lower section of the right page, below the illustration.



Handwritten text in the upper left section of the left page, written in a cursive style.

Handwritten text in the middle section of the left page, surrounding the illustration.

Handwritten text in the lower section of the left page, below the illustration.





たそがれとて丁六は...
たそがれとて丁六は...
たそがれとて丁六は...

かきとてある...
かきとてある...
かきとてある...

たそがれとて丁六は...
たそがれとて丁六は...
たそがれとて丁六は...

かきとてある...
かきとてある...
かきとてある...

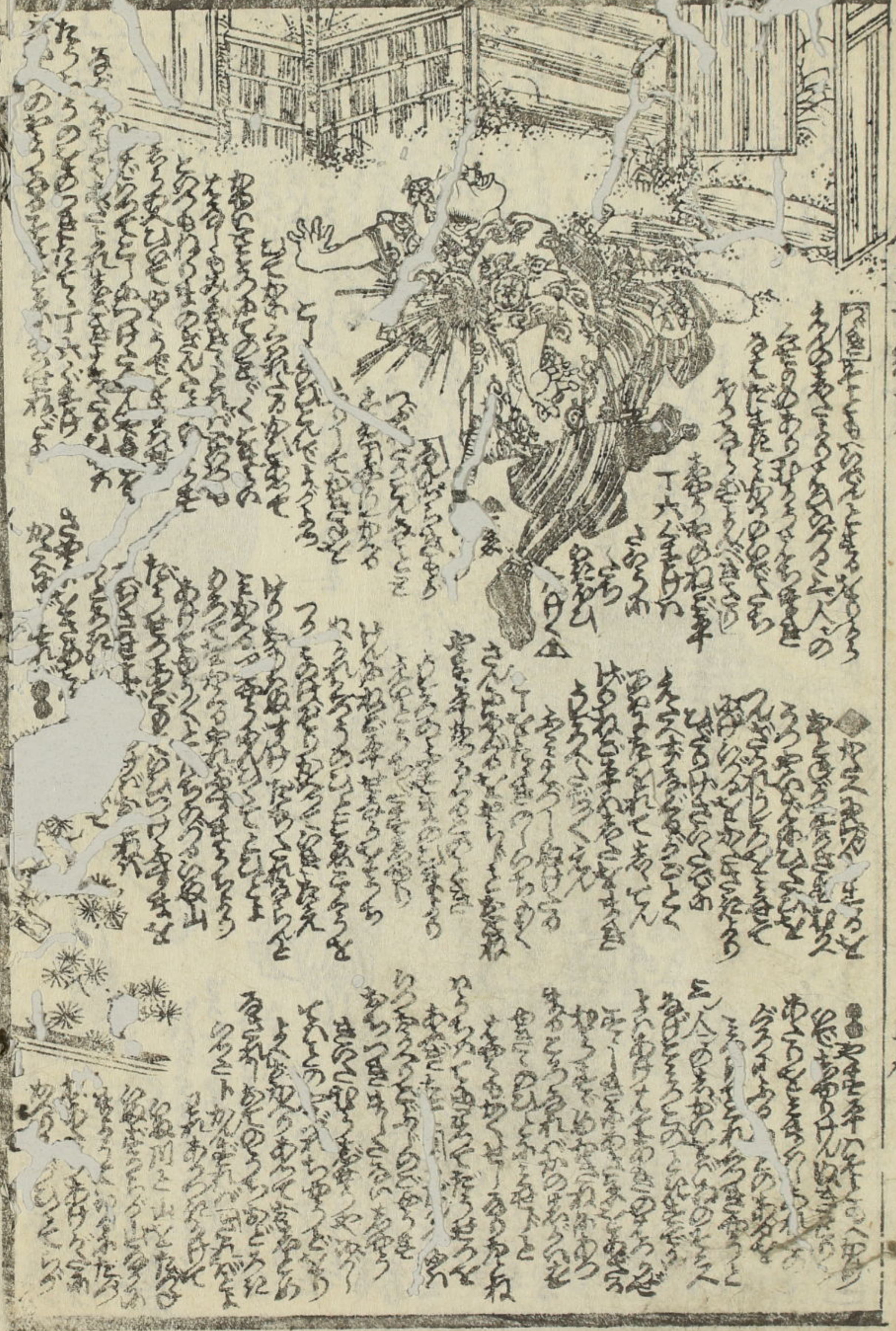

たそがれとて丁六は...
たそがれとて丁六は...
たそがれとて丁六は...

かきとてある...
かきとてある...
かきとてある...

たそがれとて丁六は...
たそがれとて丁六は...
たそがれとて丁六は...

かきとてある...
かきとてある...
かきとてある...

たそがれとて丁六は...
たそがれとて丁六は...
たそがれとて丁六は...

かきとてある...
かきとてある...
かきとてある...



この馬車は
京都の御所へ
参上するに
使はるるもの
なり

大の馬車

この馬車は
京都の御所へ
参上するに
使はるるもの
なり

この馬車は
京都の御所へ
参上するに
使はるるもの
なり



この馬車は
京都の御所へ
参上するに
使はるるもの
なり

この馬車は
京都の御所へ
参上するに
使はるるもの
なり

一陽齋豐豆因畫圖



立正仙果抄録

嘉永五年壬子新春鶴目録

<p>大晦日曙草紙 十七編 京山作</p>	<p>犬の草紙 十六編 仙果作</p>	<p>御贄儀承奉始 七編 國輝画</p>	<p>俠愛傳仙摸略説 八編 國輝画</p>	<p>嶼巡浪間朝奈 三編 種貞譯 四編 國輝画</p>	<p>府郷御江戸繪圖 大奉書 六枚 尺 六枚 活字</p>
<p>新説書物語 七編 國輝画</p>	<p>立正仙果抄録 七編 仙果作</p>	<p>連理翅山雞奇縁 二編 國輝画</p>	<p>富士額天人七冊 二冊 仙果作 三冊 芳虎画</p>	<p>春柳錦花四 三編 一九録 四編 國輝画</p>	<p>地本 錦繪 東都南傳馬町丁目 萬屋吉藏</p>

