

和漢古今稀世泉譜

初輯

全冊



安邑貨二金

積アイヨウカイニキン  
〇〇〇〇ニ全ト釋ス

夏ノ禹王鑄ル

徑リ一寸六分ニツヨシ

廣サ上九分半

下九分

重サ四錢八分

凡編年二千七百年前ノ寶貨化員ナリ

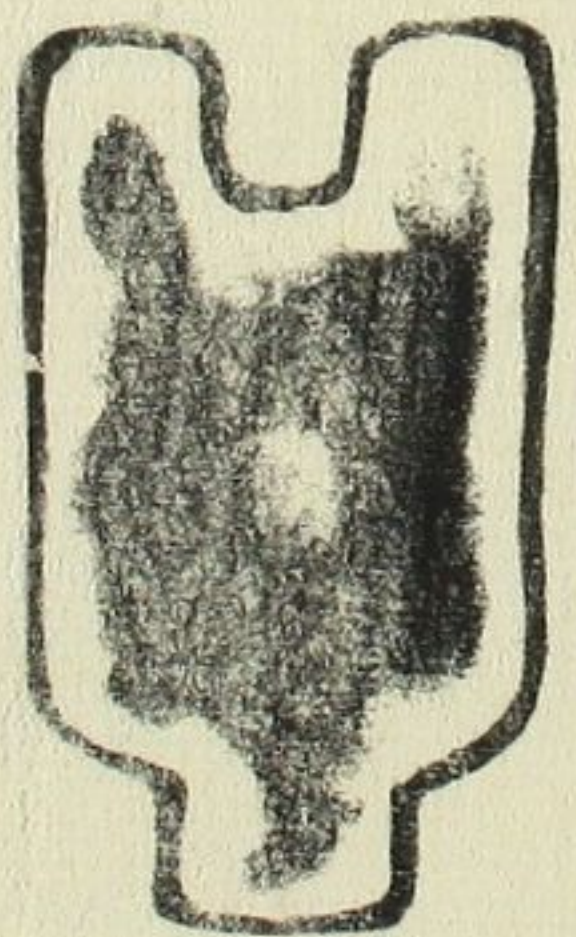
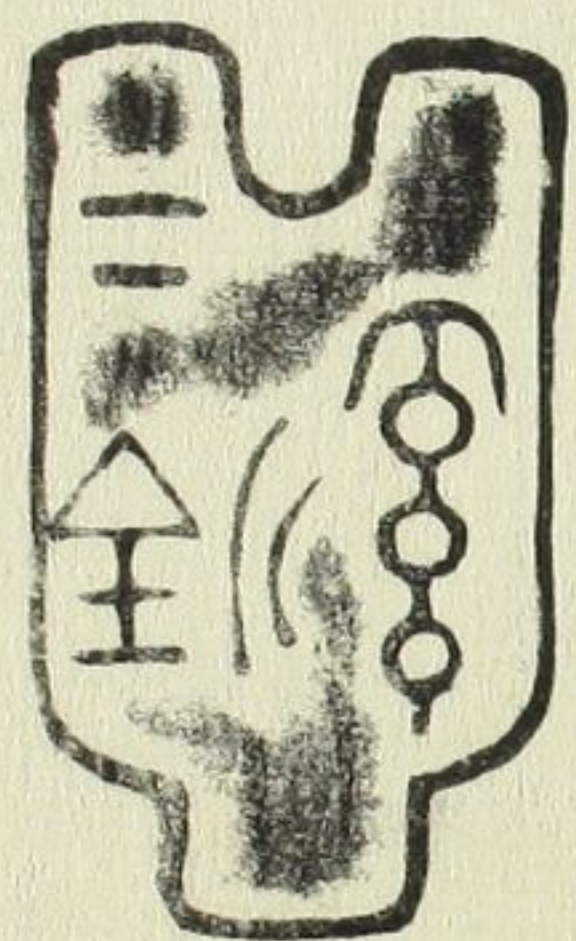

大珍

大泉五十 徑九分 重二錢二分

周景王

二十一年鑄

二千五百五十八年

大珍 景安寧天皇十六年



半兩

十三

徑八分五リシ

重一錢一分

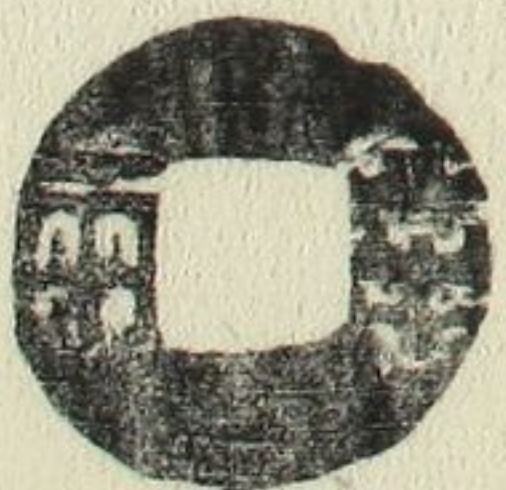

大様一堅文半兩

重サ五分三リシ



三横文半兩

重サ八分八リシ



七 大珍

貴古齊河口楚布古良普

半星半兩

穿上半星有モノ  
重サ六分ニリン



六 大珎

面 周郭半兩

重サ六分セリ

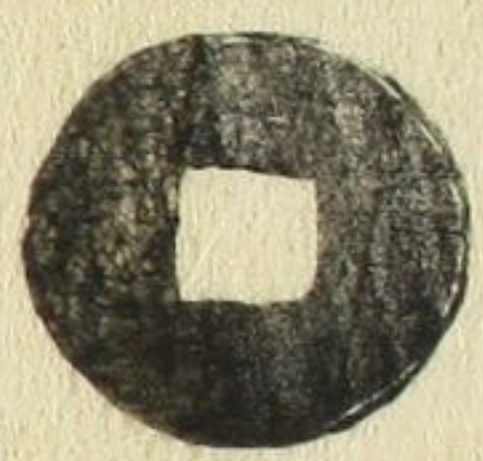
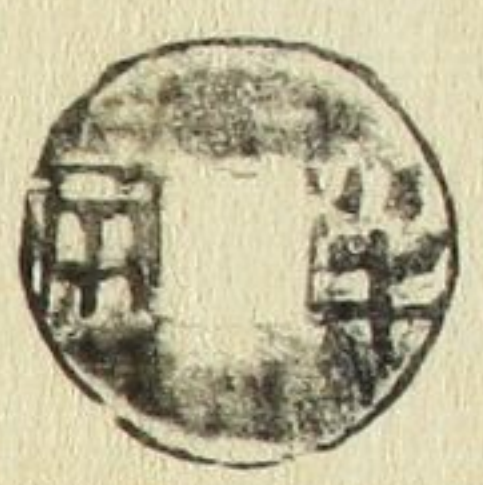

五 珎

廣肉隱起半兩

重サ九分ニリン



六

半下リ半兩

重サ五分一リン



七

豎横對文半兩

穿上下左右

半兩ノ字文ヲナス  
重サ七分九リン



一 大珎

周郭白星半兩

穿上白星

重サ八分八厘  
徑リ七分



二

豎文半兩

穿下二豎文

重サ九分  
徑リ七分ニリン



四

豎文半兩

半上二豎文

重サ一錢三リン  
徑リ七分ニリン



五

三 銖廣穿

前漢武帝  
建元元年

千九百九十四年



四

五 銖

五中月文

面穿上甲文

背穿上出文  
重サ九分一リン

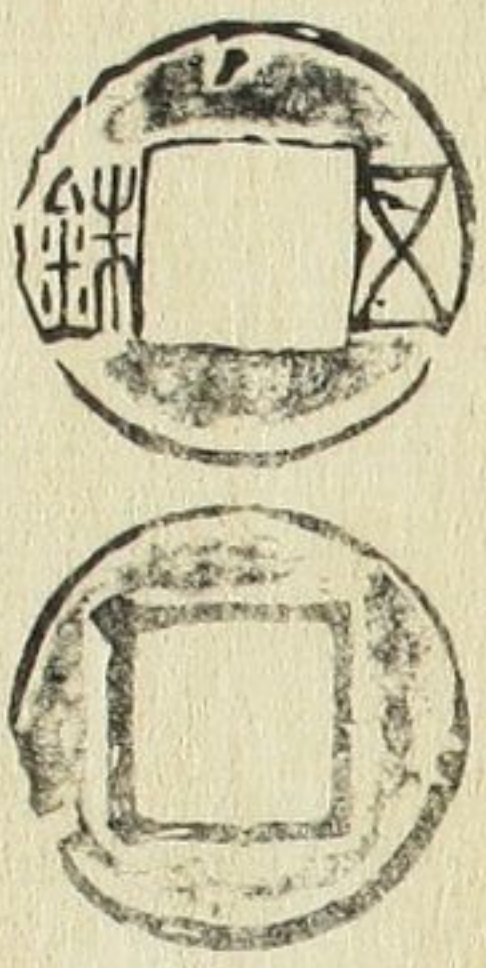

十二

上三同

面銖下双甲文

重サ六分五リン



十三

下横文五銖

重サ一錢七リン



六

大字大様五銖宋文帝元嘉

二十四年鑄當兩大錢上至是  
徑リ八分五リン ナラシカ

重サ八分四リン

八 〇 銖上一星有モノ

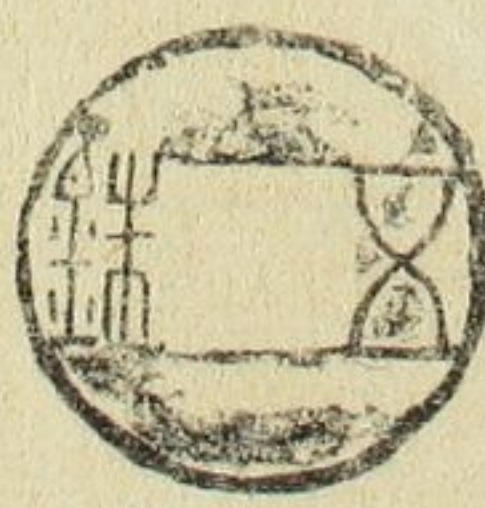

上三同

面穿上甲文

穿下決文

背穿上出文  
上と同品ナリ  
重サ一錢四リン



十二

上三同

面穿上決文

重サ八分八リン



十三

上三同

長字ノモノ

重サ八分八リン



八

五銖

面四角决文  
重サ九分

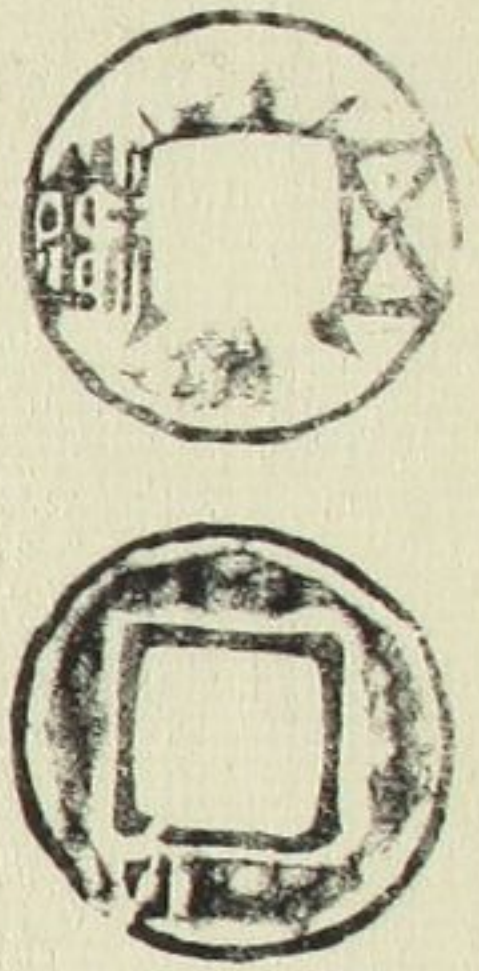

左豎文五銖

五傍豎文有モノ  
重サ八分五リン

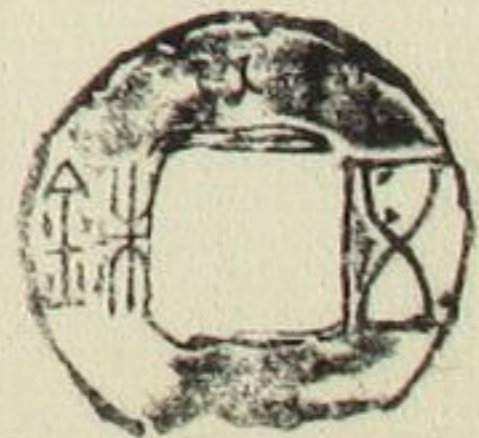

九

一字錢

重サ四分三リン

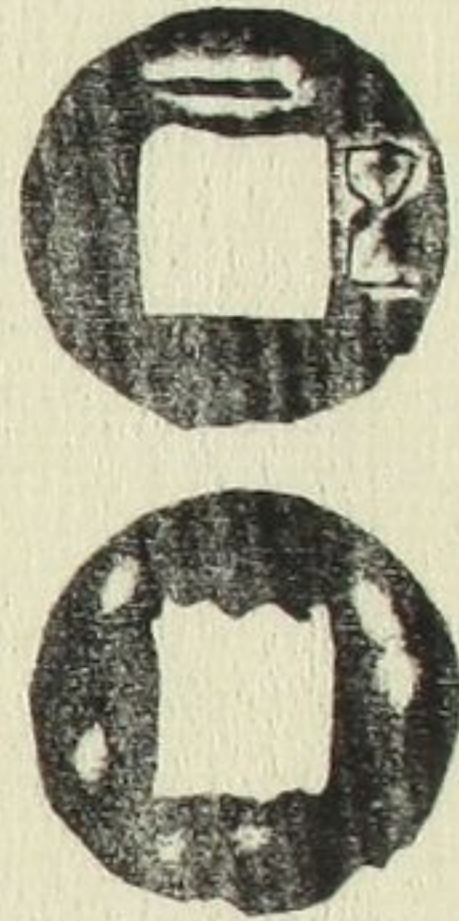

五星五銖

穿下五星烈  
重サ九分ハ



十一大珍

異様五銖

面骨肉好郭有  
重サ七分ハリン



四

四道五銖

面五下二豎文  
背四道  
重サ四分ハリン



七大珍

五銖

面穿上甲文  
重サ七分五リン



公式女錢

面輪孔郭ナシ  
背孔郭有輪郭ナシ  
梁武帝天監元年  
十三百五十四年

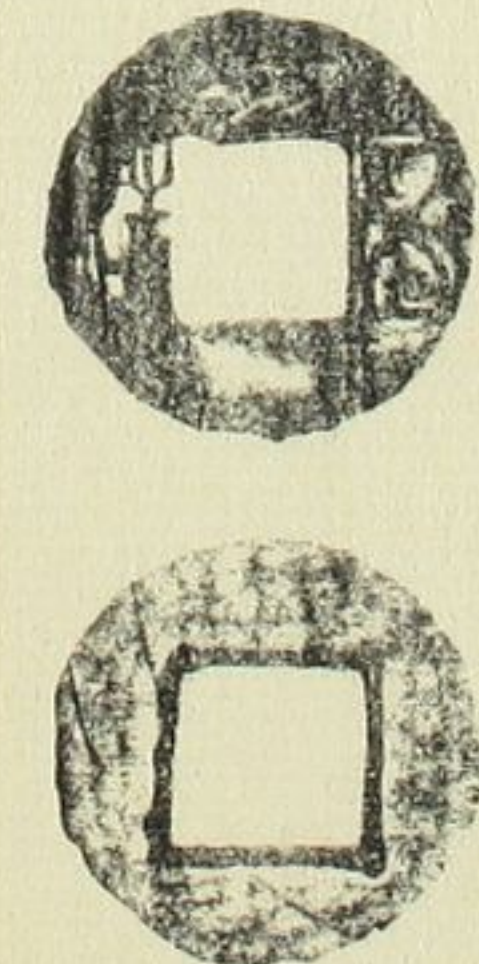

十四

梁代五銖

重サ五分一リン  
錢志云三銖半ナルモノ  
是ナリ

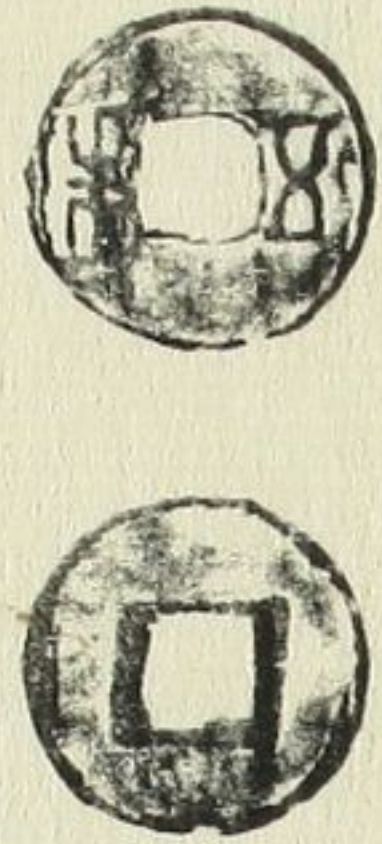

十一大珍

白金龜甲玉方泉 當三百

前漢武帝元狩四年鑄ル  
千九百七十四年

小様内郭五銖  
梁武帝天監元年  
十三百四十二年



日本人王九代

開化天皇卅九年

今尺ヲ以計ルニ  
徑ニ寸ニツヨシ

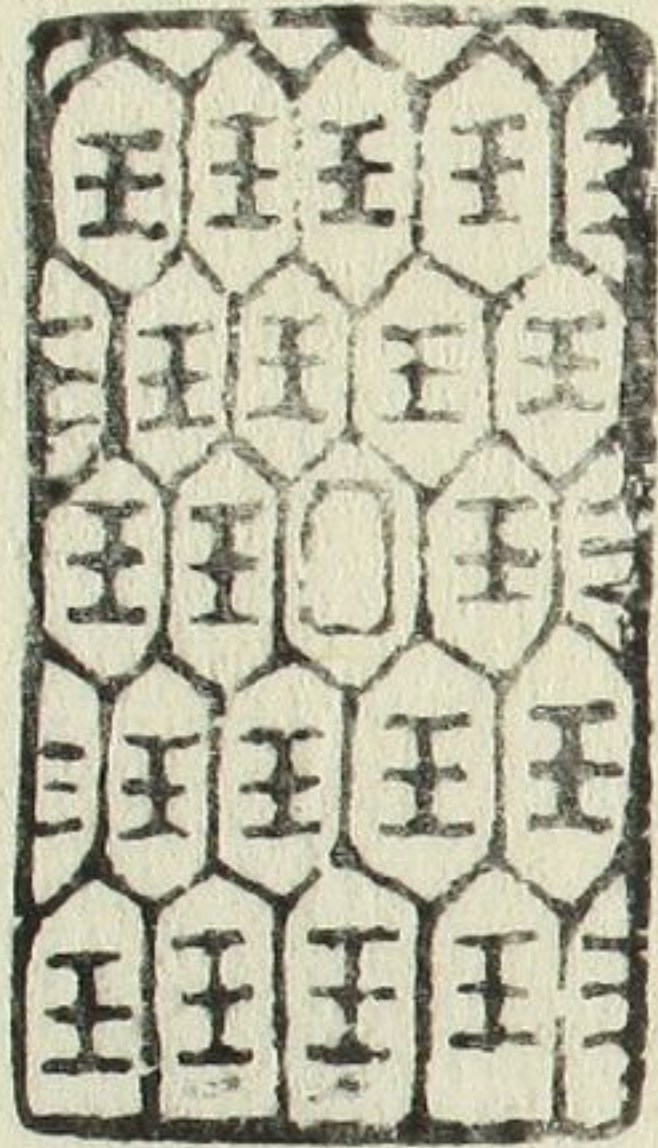

廣サ一寸一分

重サ四錢二分 堀出シ此八品ノ内

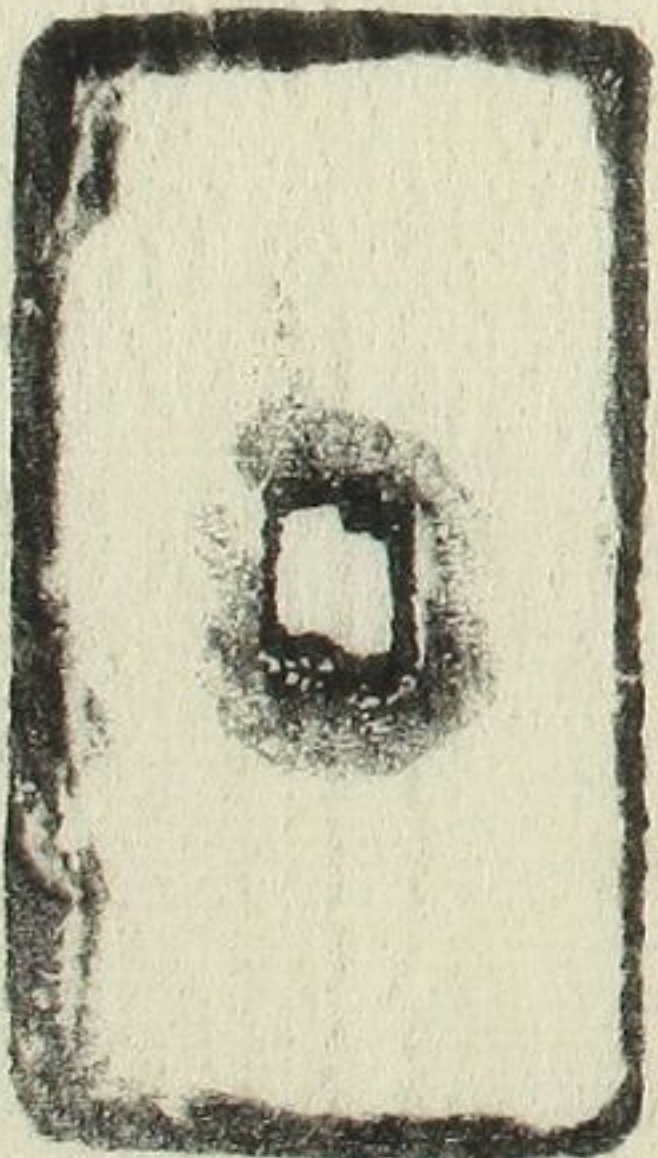

大珍

貴古骨口貴希世良昔

貨布 貨泉ノ二十五直ル

前漢王莽天鳳元年鑄ル  
一千八百七十年

長一寸八分半中上  
七分弱中六分下  
七分半首六分半  
厚一八リン下五リン  
重サ三錢七分

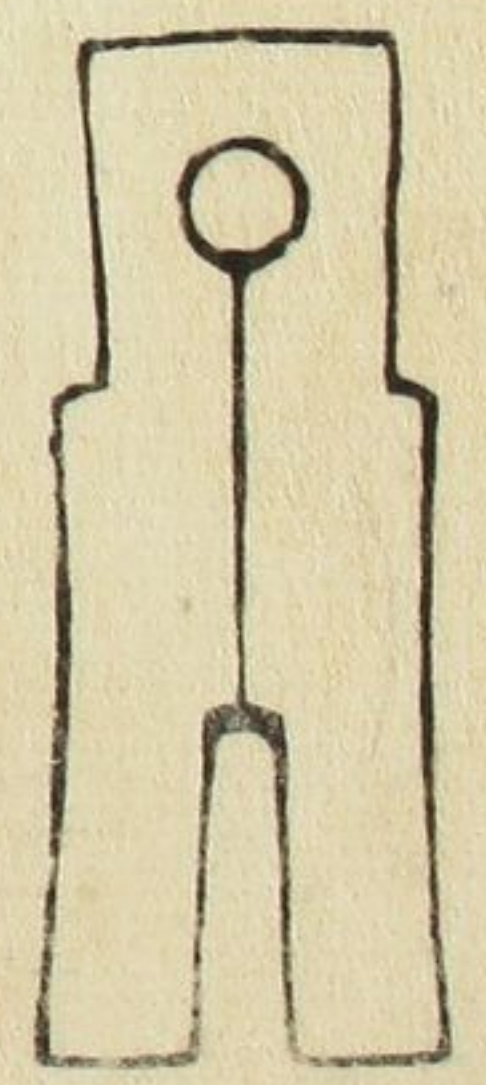
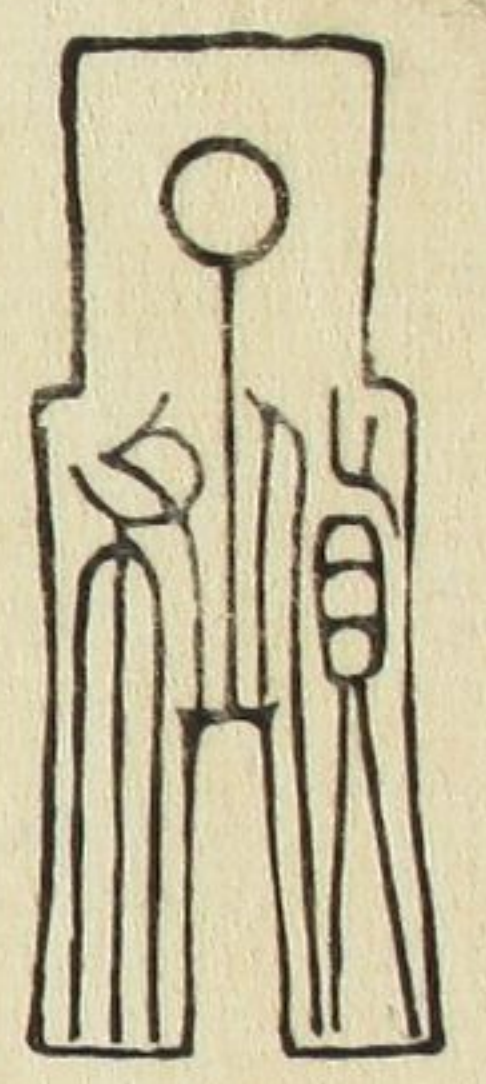

三 面足間兩決文 掘出シ此八品ノ内

大布黃千 千二直ル

上同シ天鳳元年鑄  
一千八百七十年  
長一寸五分廣サ上六分半  
中五分下七分半首三分  
廣一四分弱シ足四分弱  
中三分厚一分弱  
背好郭重輪  
重サ二錢五分 掘出シ此八品ノ内

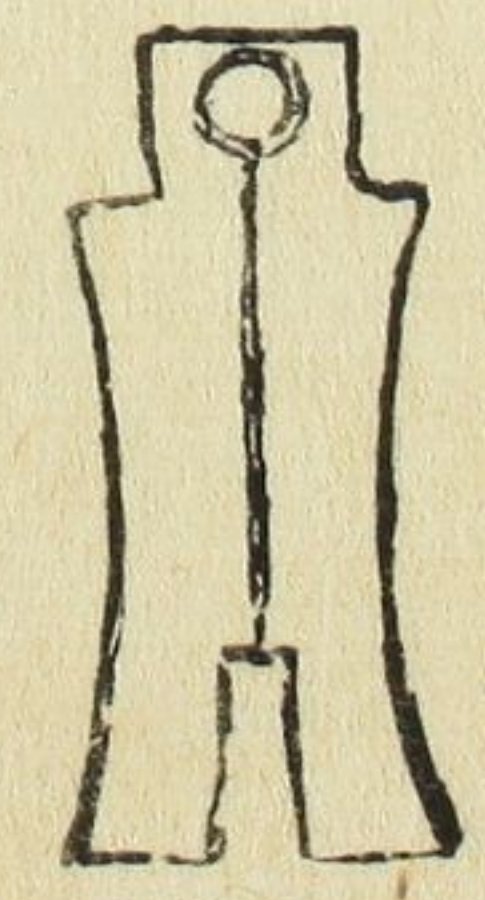
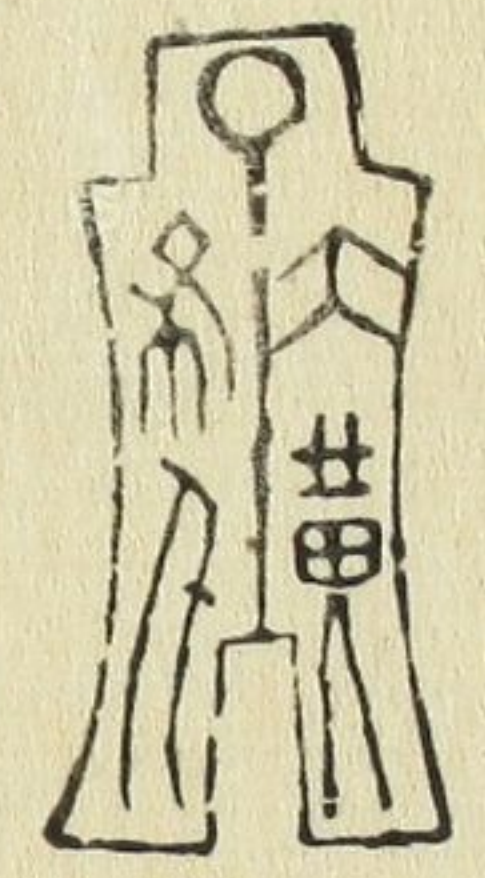

大泉五百 五百二直ル

三國吳ノ大帝孫權  
嘉禾五年春鑄ル  
一千六百七年

大珠 徑一寸四分重サ一錢八分五リン  
面輪郭有孔郭無シ背 孔郭  
輪郭有穿上七星穿下龍文アリ  
掘出シ此八品ノ内

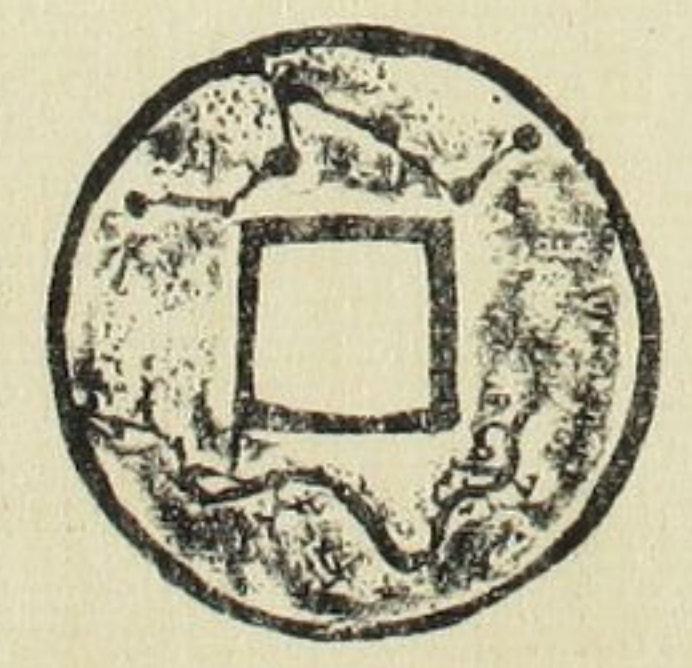

大泉五十

前漢王莽  
居攝二年  
一千八百五十一年  
重サ一錢八分三リン



懸針書布泉

上同シ王莽鑄ル  
穿上兩角決文  
重サ三分四リン

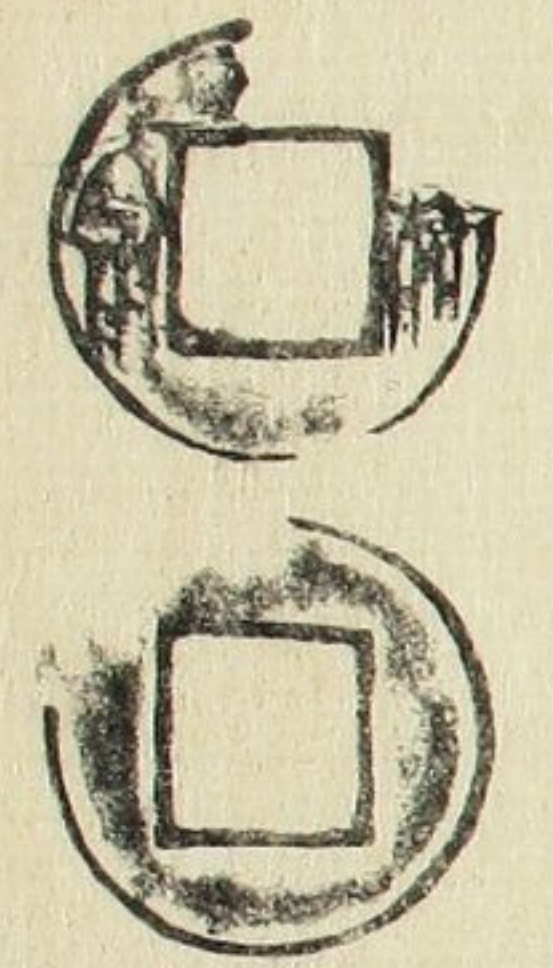

上同シ背玄武有摩シテ胡寫シ  
肉孔郭字文皆  
濶字ノモノ  
白銅錢

五 重サ一錢三分三リン



布泉

上同シ  
面布傍上下角決文  
背旁左  
上下角決文  
重サ五分五リン

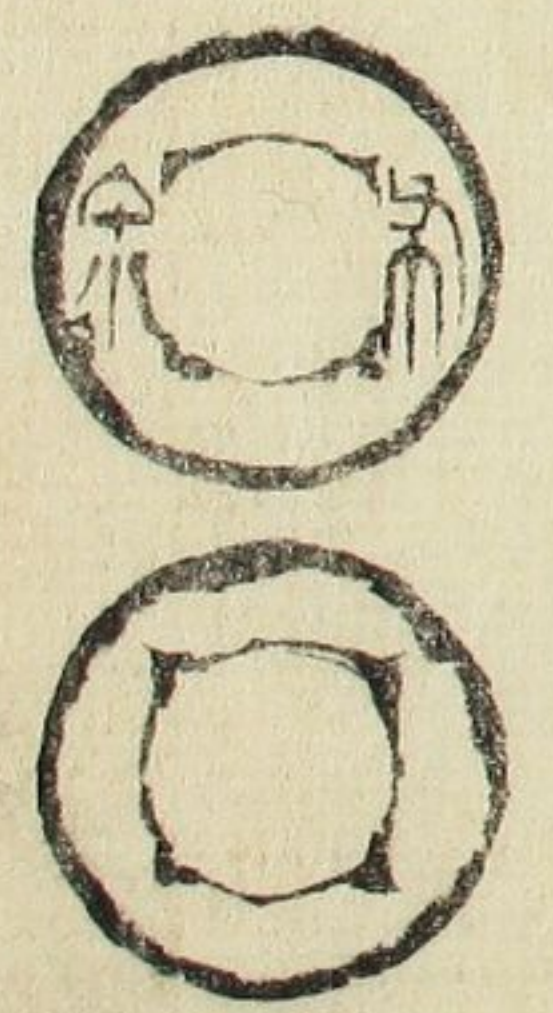

貴古齊口莫希世泉譜

兩銖

漢代不知品

徑リ七分三リシ

重サ一錢二分ニリシ



常平五銖

北齊文宣帝

天保四年

千三百二年

重サ八分ニリシ



永安五銖

後魏孝莊

永安二年

千三百九九年

重サ一錢一分三リシ



五行大布 大字大様

後周武帝

建德三年

千二百八十三年

重サ一錢三分ニリシ

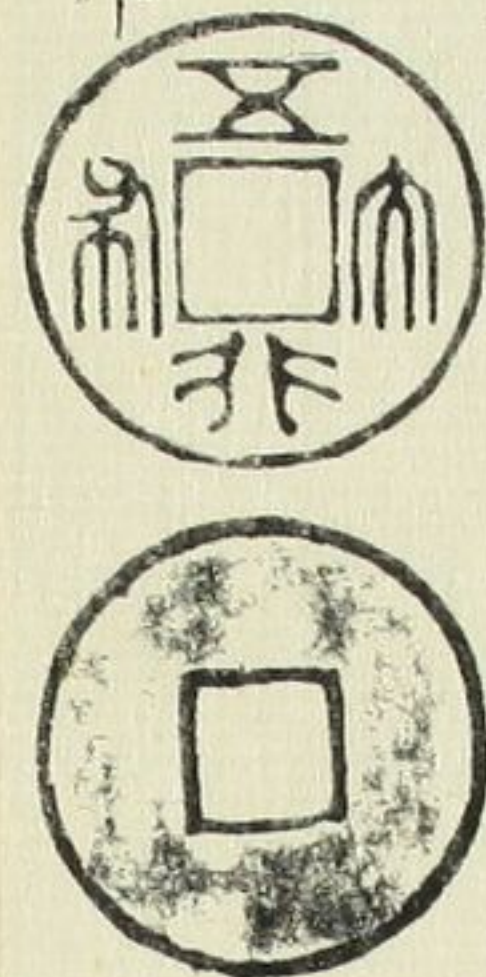

上同

小様五行大布

重サ四分



上同二品

一品 隱星月文

重サ八分三リシ

一品 双甲文

重サ九分九リシ

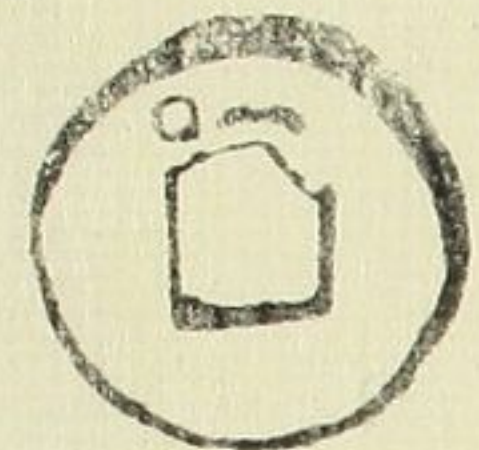

乾元重寶 二品

一品 面星有モノ

重サ九分九リシ

一品 雲星有モノ

重サ九分九リシ

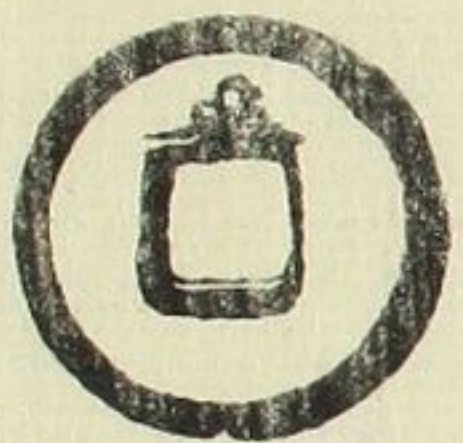

上同

背重輪ノモノ

重サ六分七リシ

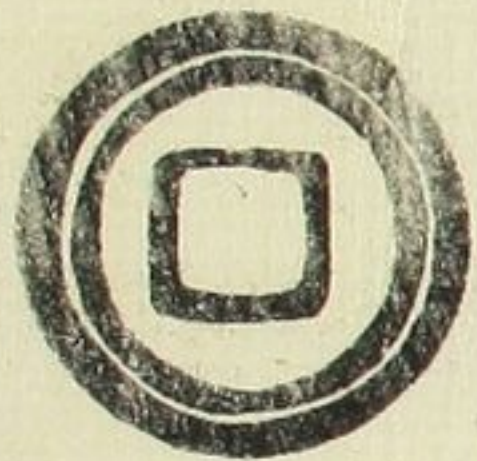

四銖

宋文帝元嘉七年

千四百二十六年

徑リ七分

重サ五分五リシ

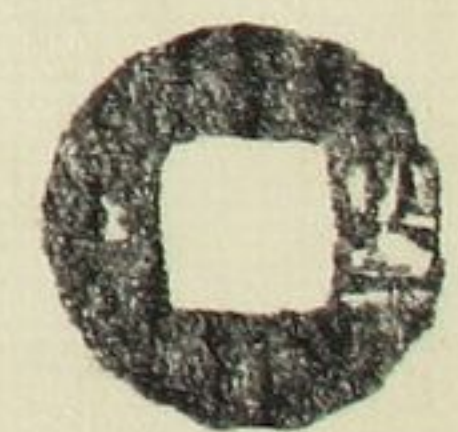

上同

肥字ノモノ

重サ一錢一分六リシ

九

永安五銖 四道

東魏孝靜帝

興和三年

千三百六十六年

重サ一錢四分三リシ



潤字五行大布 大様

上同帝

重一錢五分四リシ

二

重一錢五分四リシ



大泉當十

面背四出

吳ノ孫權

赤烏九年

重一錢四分三リシ

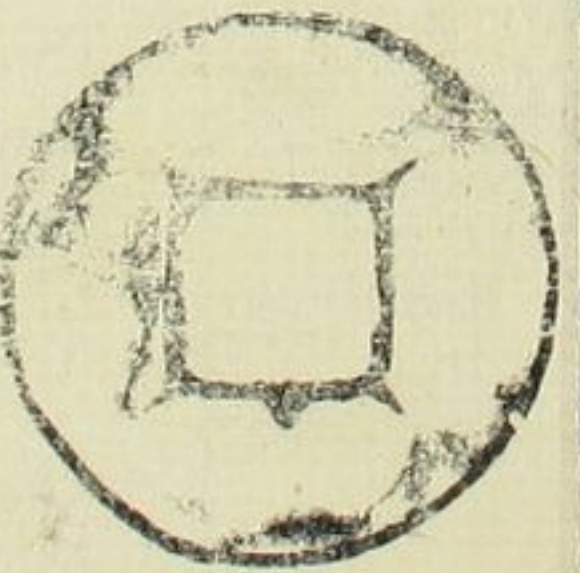

上同二品

一品 異書

重サ八分五リシ

一品 背穿上深

重サ八分九リシ

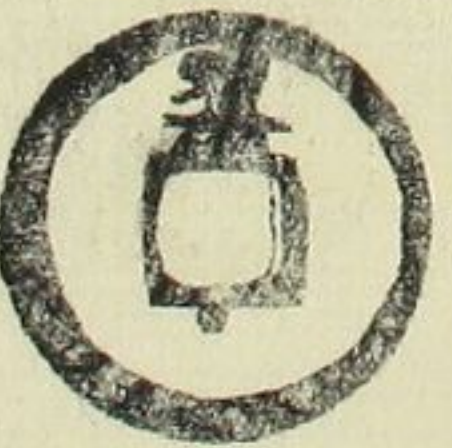

上同

當十錢

重サナリ

重サ

一錢三分七リシ

唐肅宗

乾元元年

千九十八年

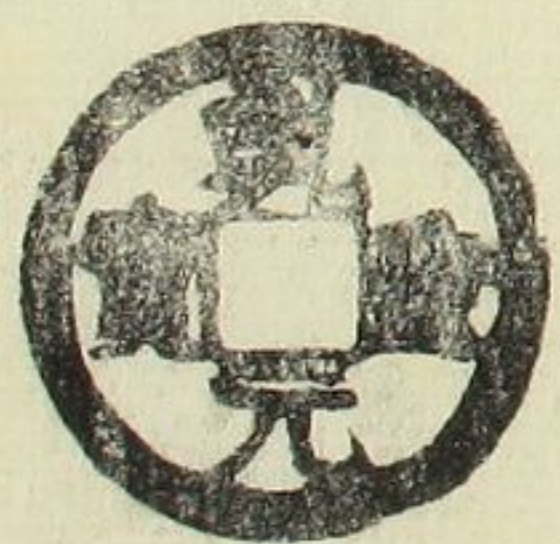

乾元重寶

上同帝

當五十錢

ナリ

重サ三錢五分

背ノ重輪ナリ

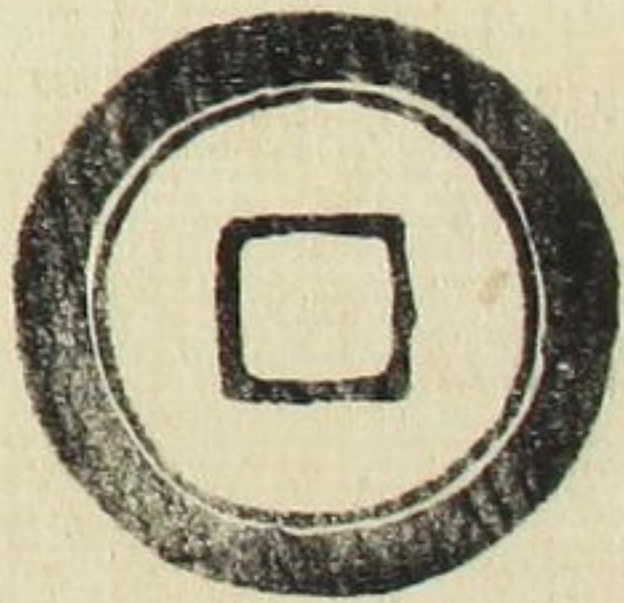
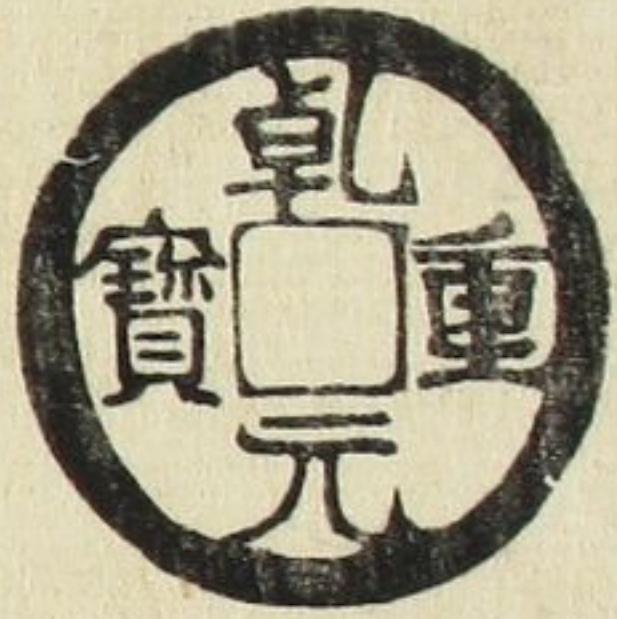

二

元和通寶

唐憲宗

元和元年

千四百九十九年

一

大珎

重サ八分八リ



大字唐國通寶

南唐元宗

中興元年

八百九十七年

十一

重サ八分一リ



兩面唐國通寶

篆書錢

上同帝

重サ一錢五分七リ



小字通正元寶

潤緑ノモノ

前蜀王建

九百卅八年

六

重サ六分八リ



小樣廣政通寶

後蜀孟昶

廣政元年

九百二十年

六

重サ八分八リ

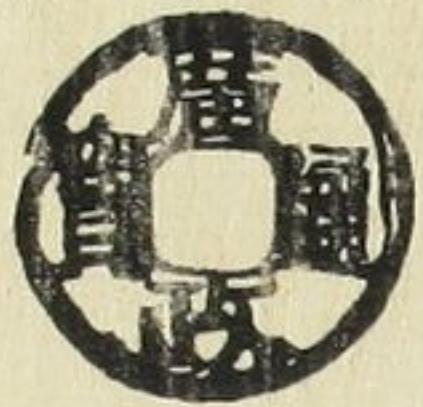

長字乾亨重寶

南漢劉龍

乾亨元年

九百四十年

八

重サ八分



小字統和元寶

遼聖宗

統和元年

八百八十年

二

重サ七分九リ



大樣大字開泰元寶

遼聖宗

開泰元年

八百四十四年

二

重サ一錢一分五リ

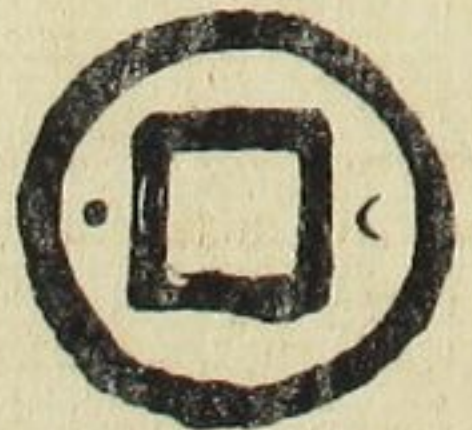

對讀重熙通寶

遼興宗

重熙元年

八百二十四年

一

重サ一錢四リ



大字潤縁清寧通寶

遼道宗

清寧元年

八百一十一年

五

重サ一錢一分七リ



大定通寶

金世宗

大定十八年

五百七十八年

十

重サ七分三リ



泰和通寶

金章宗

泰和四年

六百五十四年

六

重サ九分三リ



貞古齊口莫希世泉譜

六

光定元寶

西夏神宗  
光定元年  
六百四十四年  
重サ七分七リ



細縁淳化元寶草書

北宋太祖  
淳化元年  
八百六十五年  
重サ八分二リ  
背ノ字貝ニ作ルモノ



淳化十當太錢

上同帝  
秤九分八厘  
重サ二錢

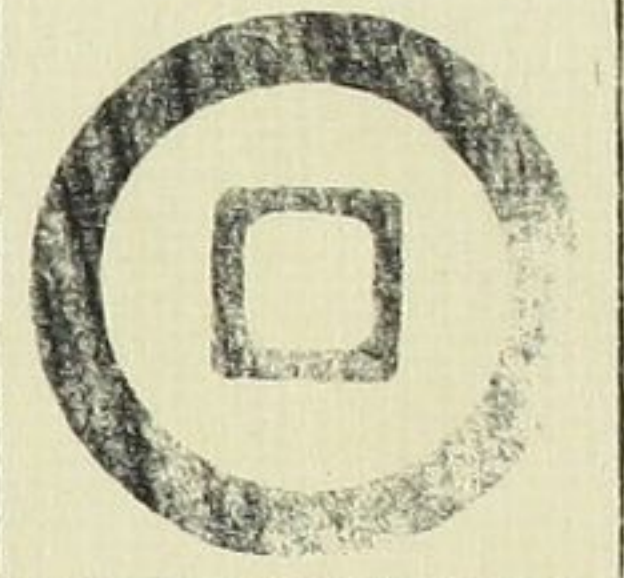

皇宋通寶極印錢

北宋仁宗  
寶元二年  
八百十七年  
重サ九分一リ  
背穿上寶字極印有モノ



熙寧重寶

北宋英宗  
熙寧元年  
七百八十八年  
重サ一錢二分九リ  
小平錢ノ如シ



接郭元寶通寶

北宋神宗  
元寶元年  
七百七十八年  
重サ八分四リ  
背反郭ノモノ

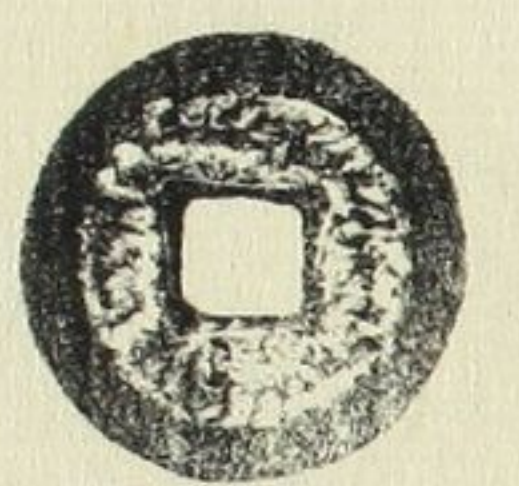

小字大樣崇寧通寶

北宋徽宗  
崇寧元年  
七百五十二年  
重サ五分八リ



大觀通寶

上同帝  
大字引通シノモノ  
重サ五分三リ

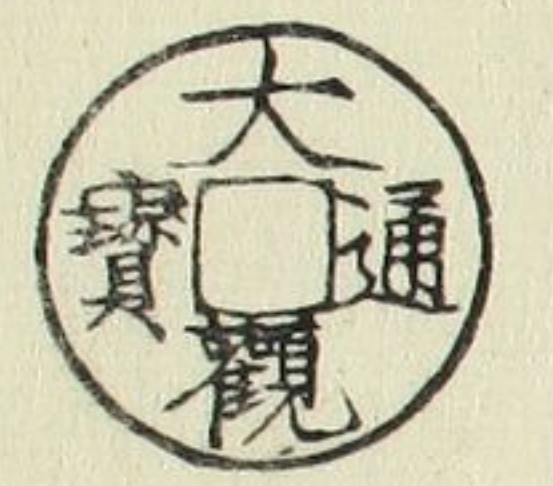

貴古奇口漢希世泉譜

廣穿宋元通寶

北宋太祖  
開寶元年  
八百八十八年  
重サ一錢二リ

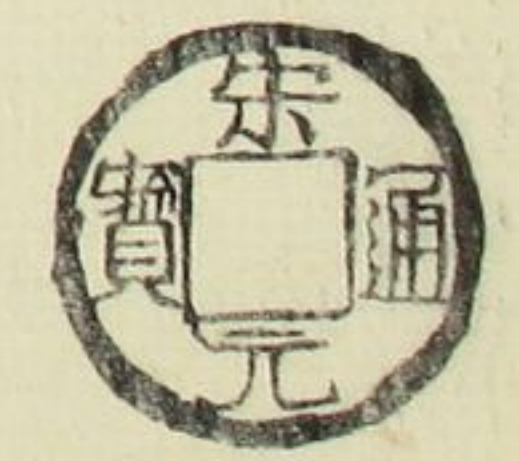

上同細縁行書

同帝  
背穿上三星有  
重サ九分

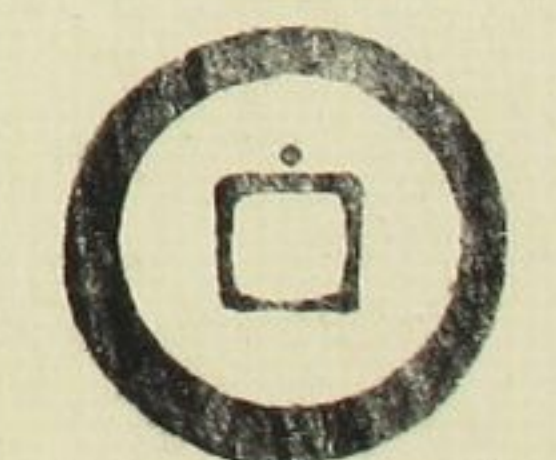

慶曆重寶順讀

北宋仁宗  
慶曆五年  
八百十三年  
重サ一錢三分五リ  
始十當錢  
後折二錢トス

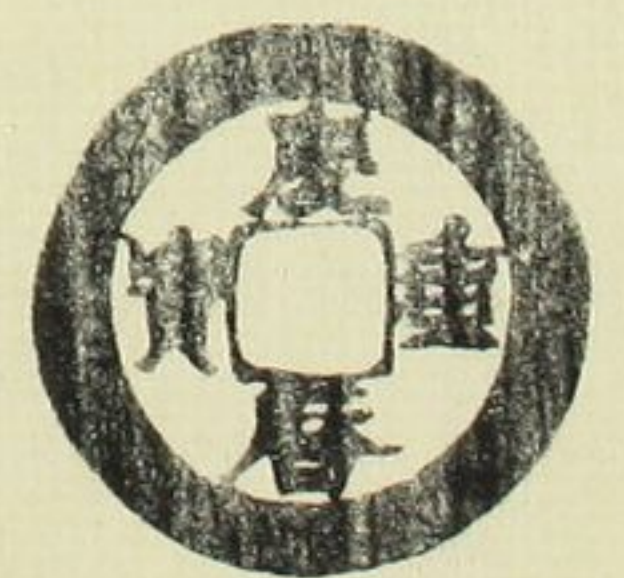

四

連飛熙寧重寶

同宗  
重サ一錢一分二リ

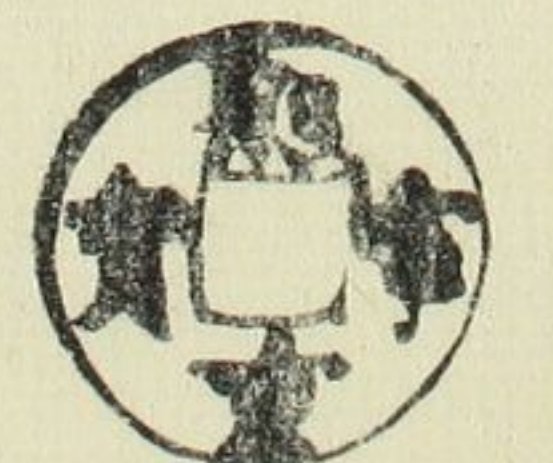

本聖宋元寶

北宋徽宗  
崇寧二年  
七百五十三年  
重サ九分



ウ子リ大觀通寶

上同帝  
大觀元年  
七百四十九年  
重サ七分一リ

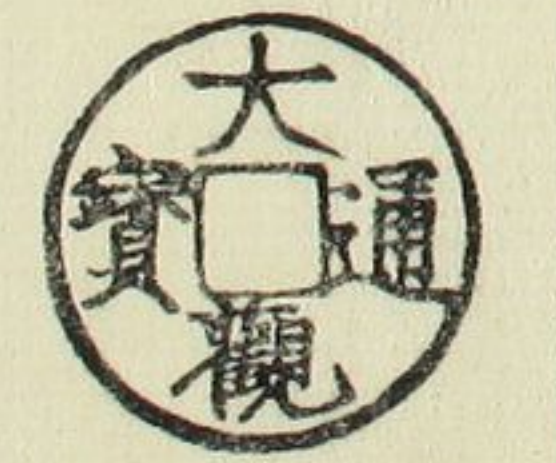

大字大觀通寶

上同帝  
重サ九分三リ

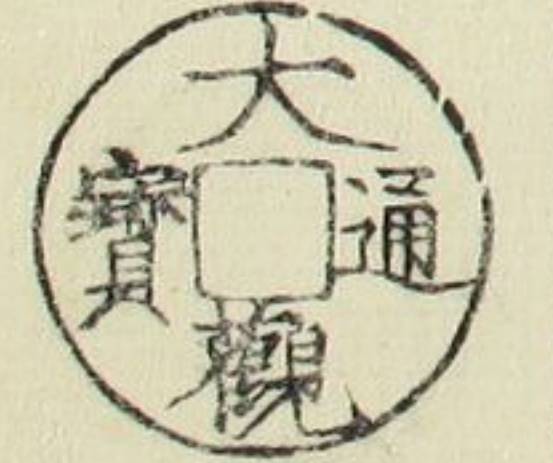

七



九重篆皇宋通寶  
北宋仁宗寶元二年

徑八分  
重九分六釐

二環

同當百大錢

徑一寸一分

重七錢 五厘  
五分五釐

大環

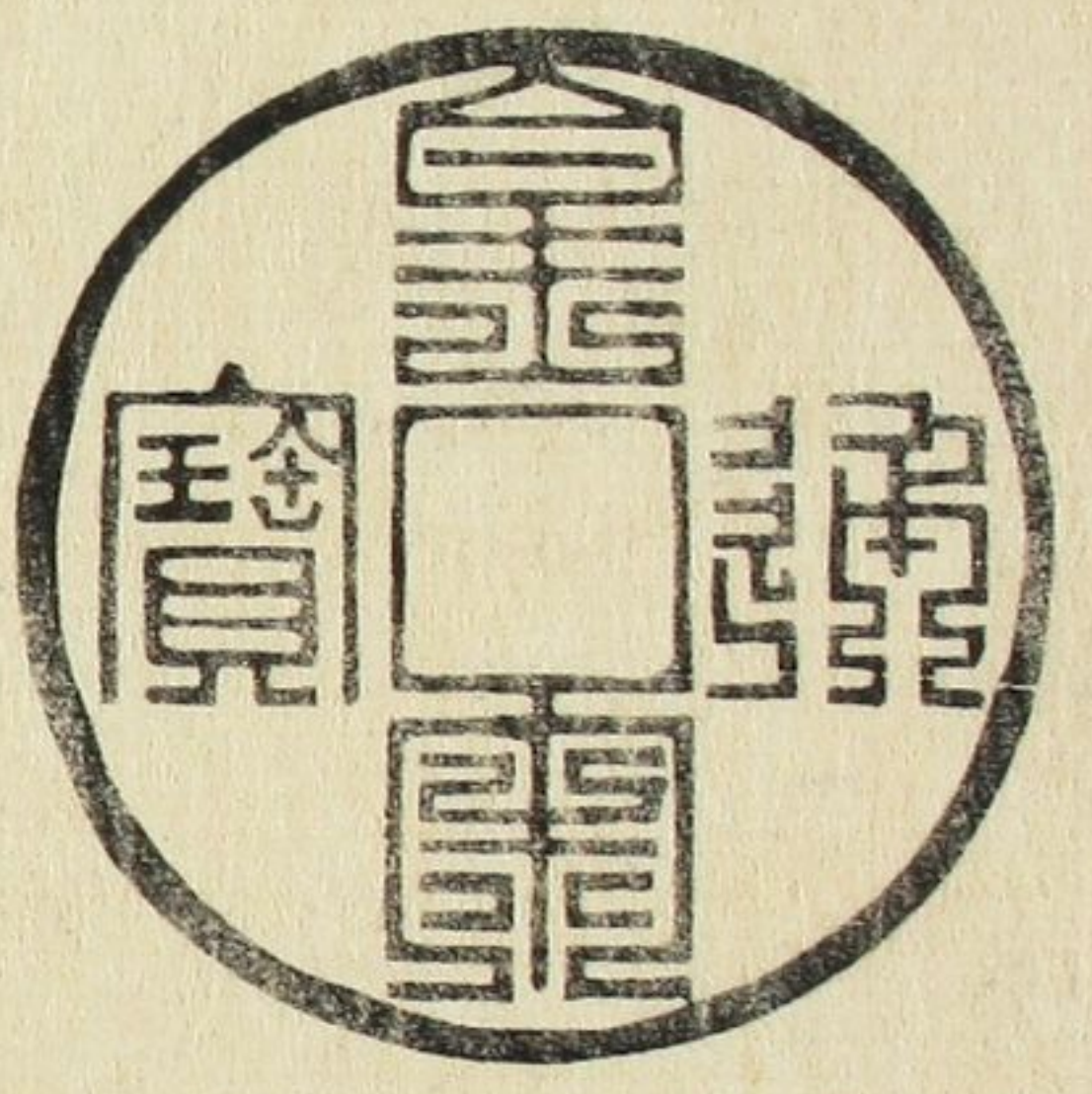
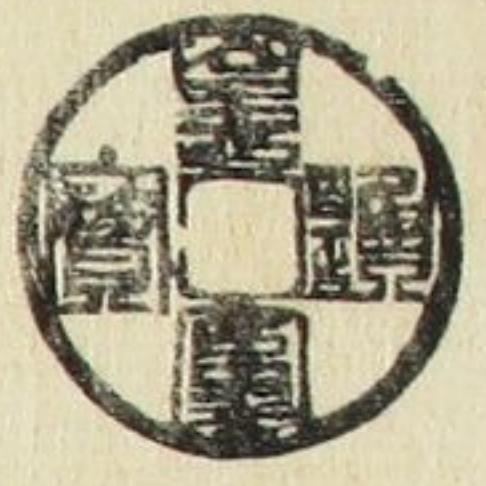

大觀通寶  
當五銖錢

上同帝  
徑一寸一分五厘

重四錢五分

一大環

大觀銷錢

徑六分  
重六分

二環

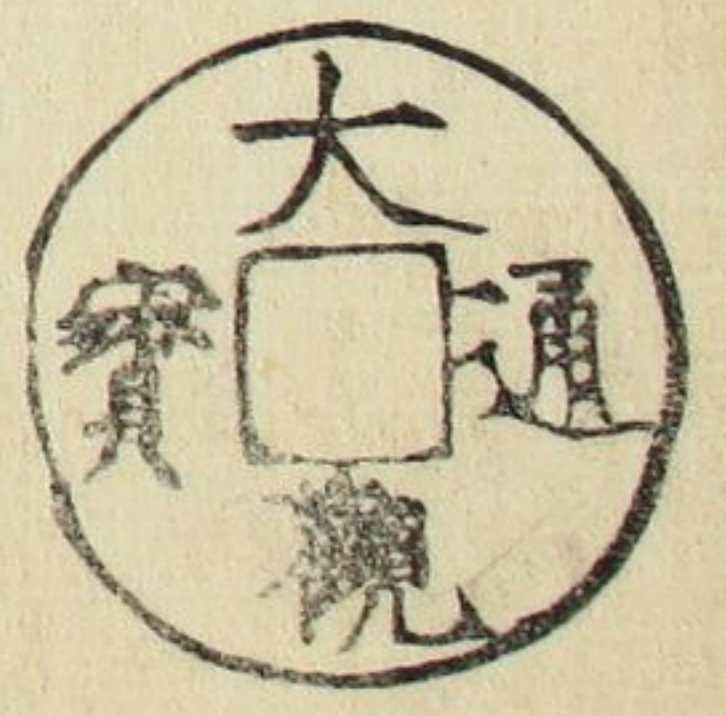

八分政和通寶

上同帝

政和元年  
七百四十五年

十三

重和通寶

上同帝

重和元年  
七百三十八年

八

重一錢一分九釐

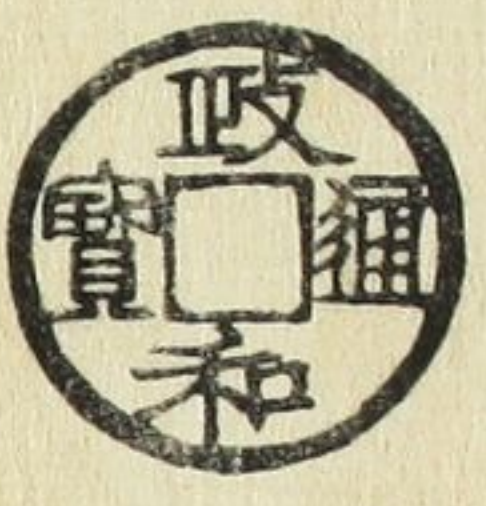

折二政和通寶

上同帝

大樣美制ノモノ  
重一錢七分五釐

九

宣和元寶真篆

上同帝

宣和元年  
七百三十七年

九

真重七分九釐  
篆重六分九釐

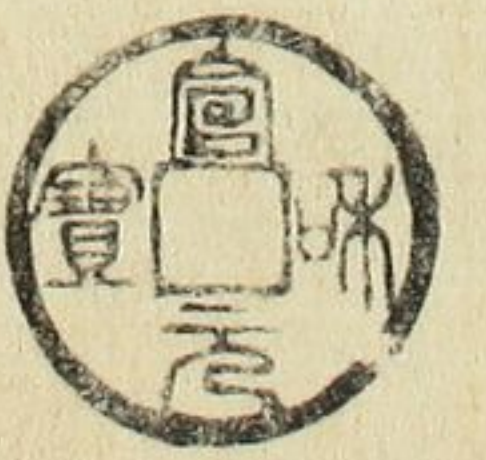
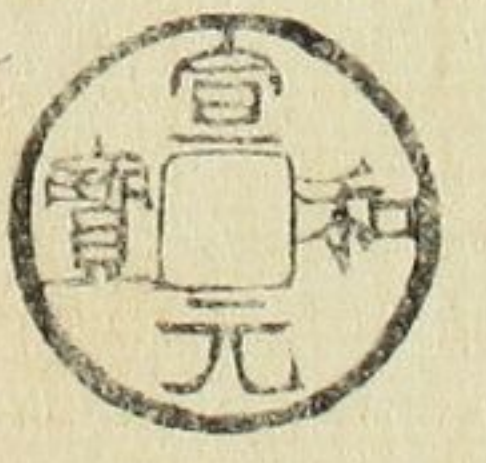

縮宝宣和元寶篆書

上同帝

重八分

六

折二靖康元寶

上同帝

重一錢一分五釐

六

六環

縮宝端平通寶

南宋理宗

端平元年  
六百二十二年

重一錢六分

五當錢十リ

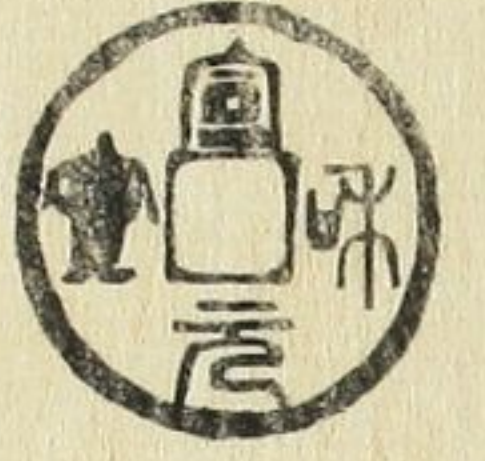

折二政和通寶

上同帝

重一錢七分五釐

九

宣和元寶真篆

上同帝

宣和元年

九

小樣靖康通寶

重八分

同靖康元寶

三

廣穿折二紹興通寶

南宋高宗

紹興元年  
七百二十七年

七

當百樣淳祐通寶

上同帝

淳祐元年  
六百十七年

二

皇宋元寶

上同帝

寶祐元年  
六百三年

十四

重八分九釐  
背穿上三下二星有モノ

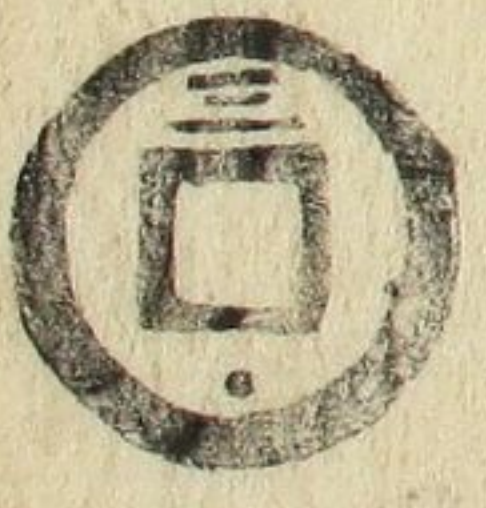
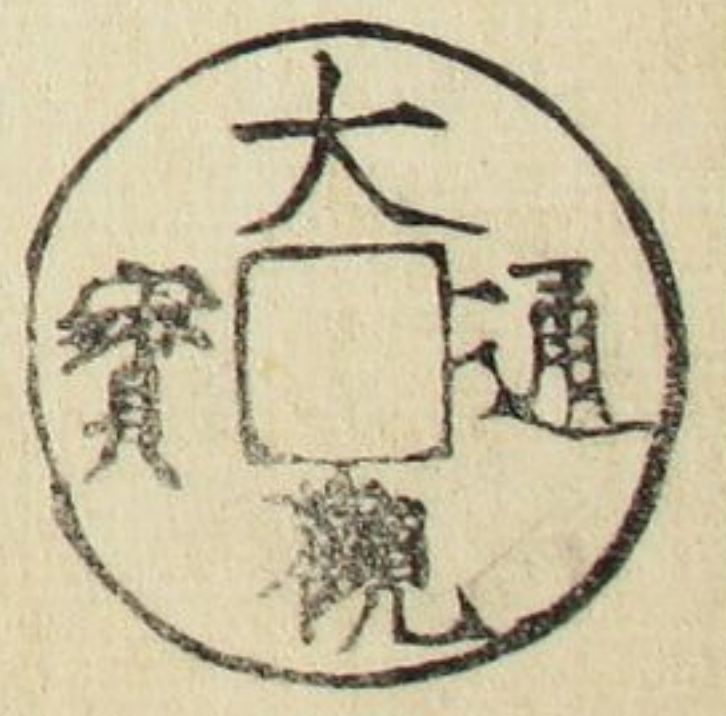
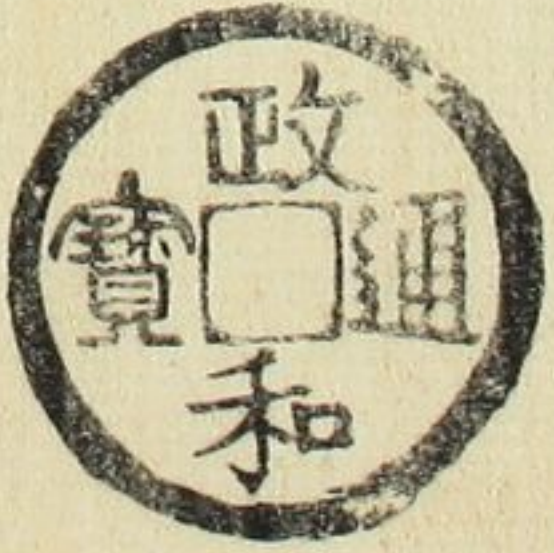
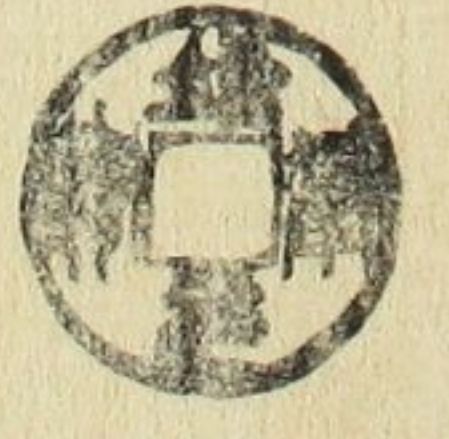
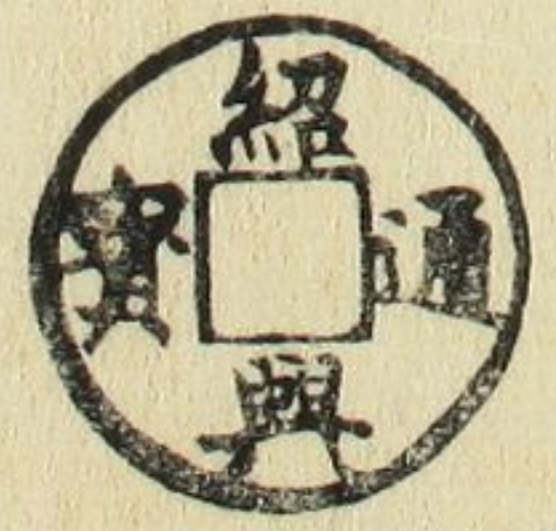

景定元寶

上同帝

景定元年

九百六年

重廿八分九リ

背穿上三穿左二字有モノ



阜昌元寶篆書  
齊劉豫  
阜昌元年  
七百十八年  
重一錢二分二リ  
重厚大字ノモノ

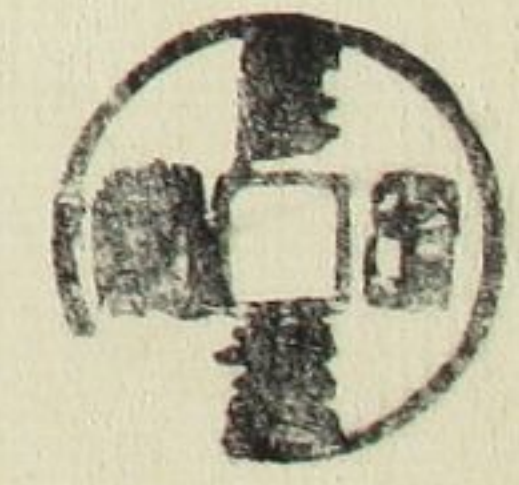

阜昌元寶篆

上同帝

重廿八分八リ

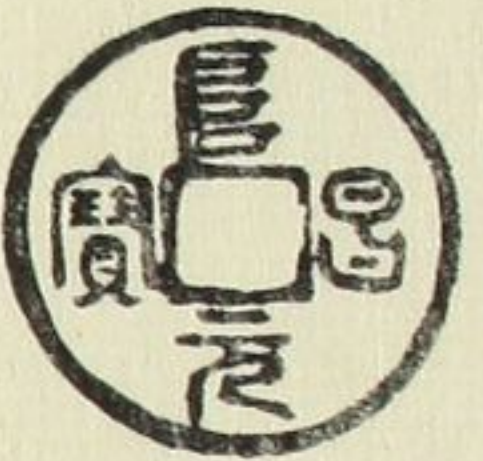

至元通寶

元世宗

至元十三年

五百八十年

重廿六分六リ



二 玆

濶字大元通寶

十當錢ナリ

元武宗

至大三年

五百四十六年

重廿六錢五分

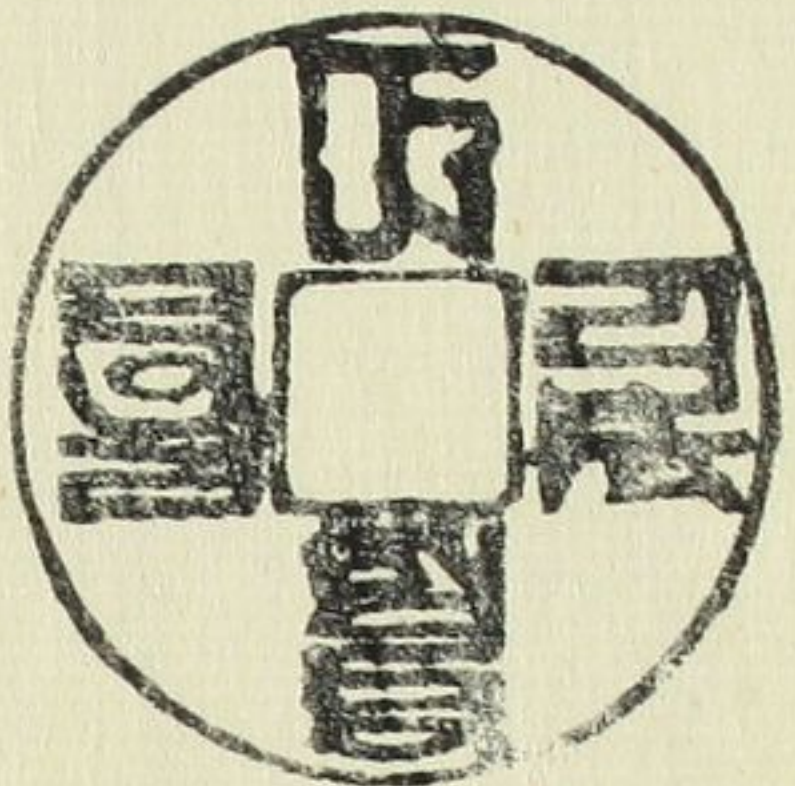

至正通寶

三當錢ナリ

元順宗

至正十年

五百七年

重廿三錢二分

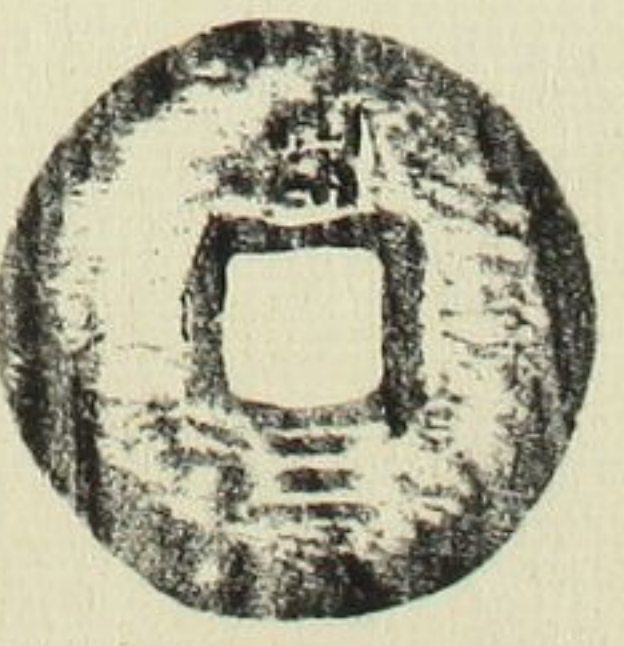
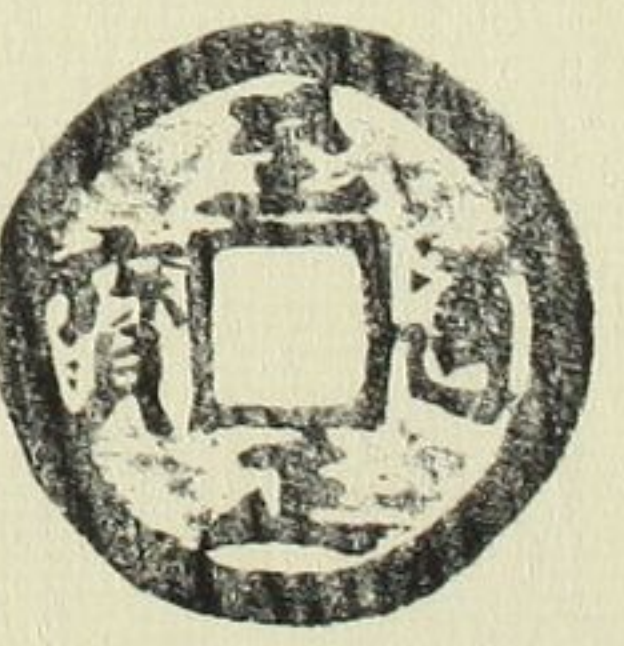

至正通寶

十當錢

上同帝

重廿八錢

穿上蒙古書王ノ字有

穿下一星有モノ

古今印史ニ出

積蒙古國字背文ヲ釋ス

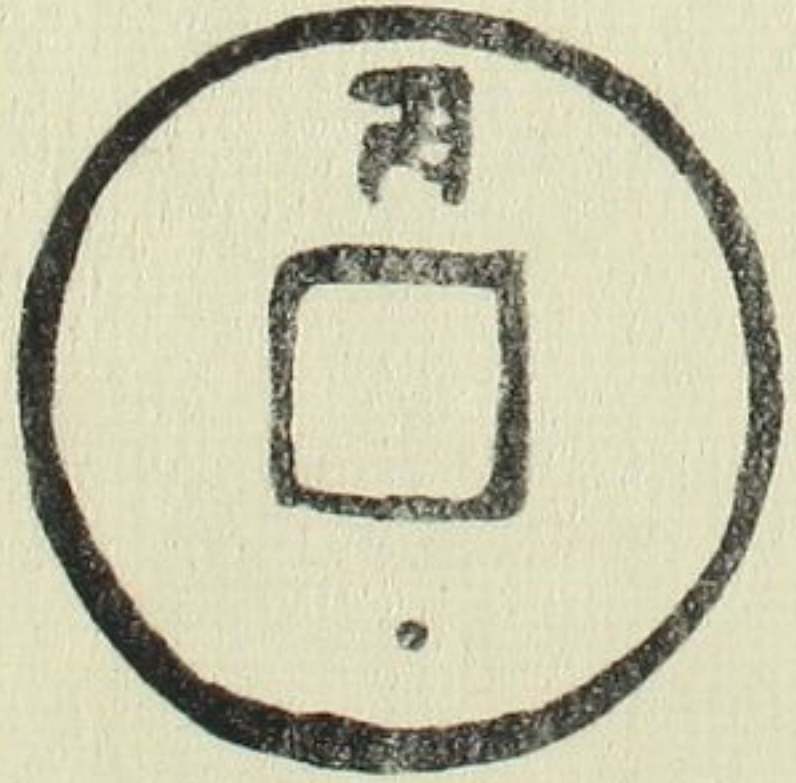
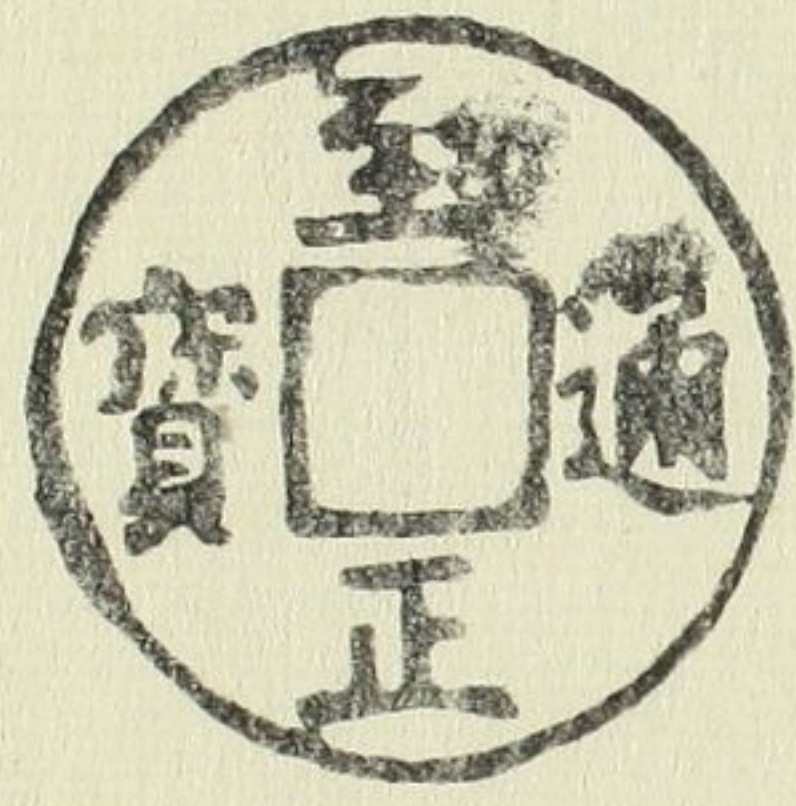

六

細縁龍鳳通寶

三當錢ナリ

宋韓林兒

龍鳳元年

五百一年

重廿三錢

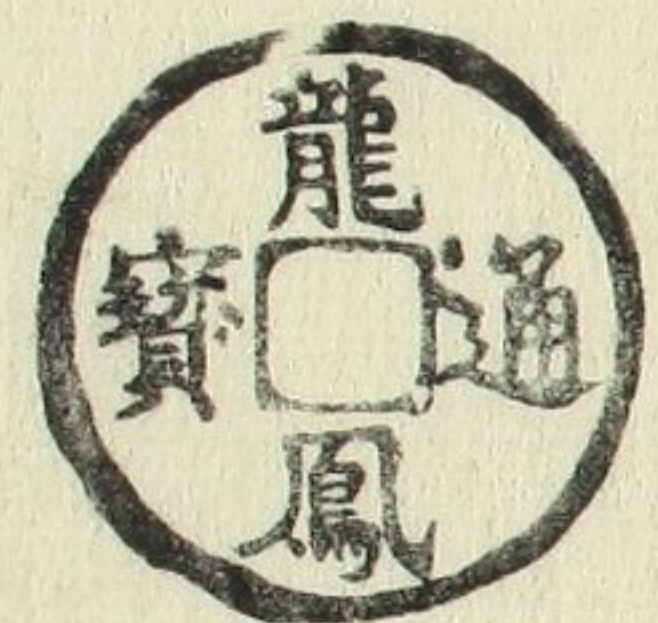

百 吳 孫 趙 周 錢

天定通寶

三當錢ナリ

漢陳友諒

天定元年

四百九十八年

重廿三錢五分

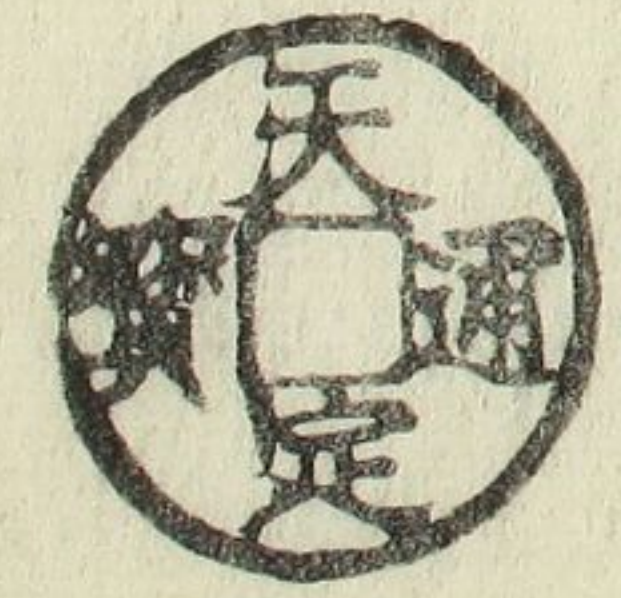

三

續古錢譜

四

九

天啓通寶折二錢ナリ

漢陳友諒

天啓元年

五百四年

重サ一錢五分

大字大様ノモノ

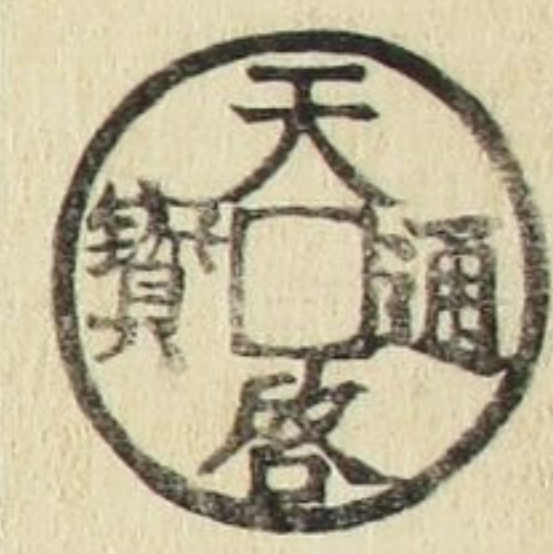

大觀手大中通寶

上同帝

重サ七分

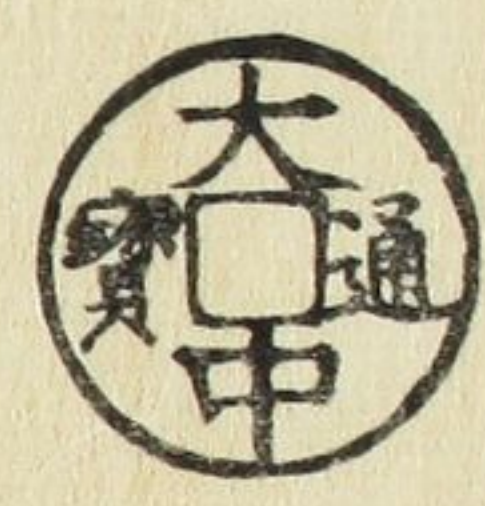

六

大中通寶

十當錢ナリ

無背大様

重サ四錢七分

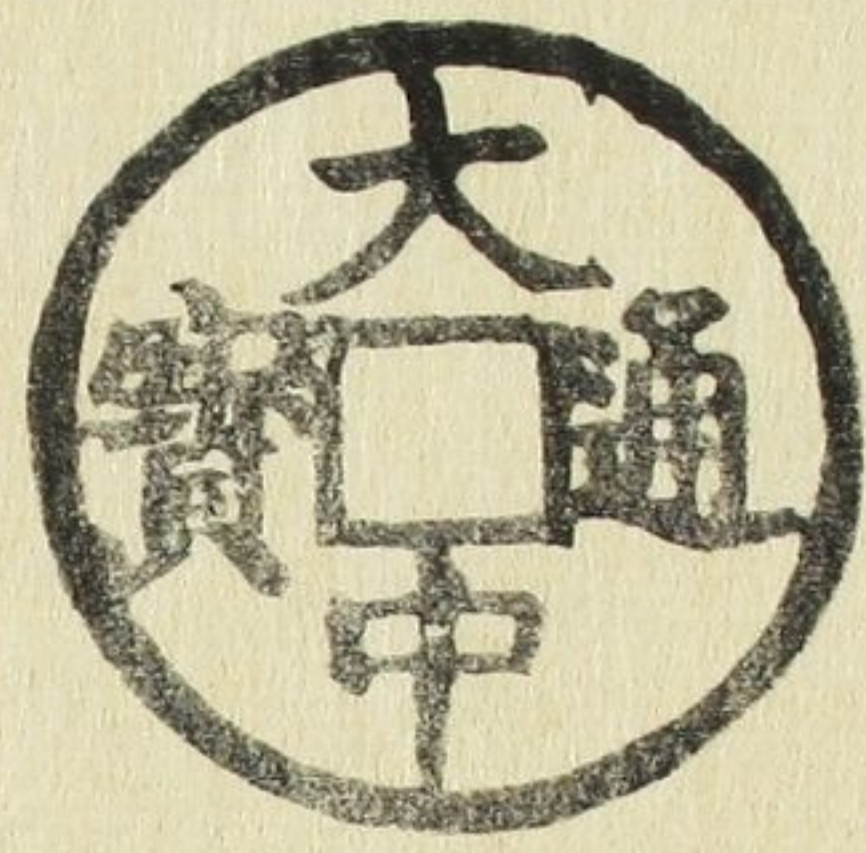

大中通寶

無背三當錢ナリ

明太祖

元至正二十一年

四百九十五年

重サ三錢七分

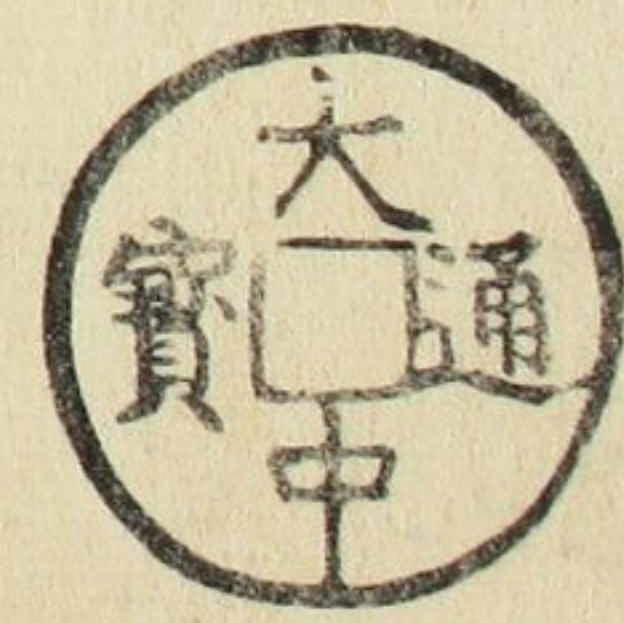

十

省畫洪武通寶

上同帝

洪武四年

四百八十四年

重サ八分六リ

武字武作ノモノ

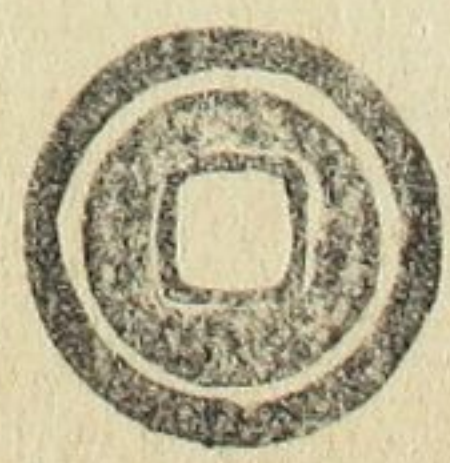

重福洪武通寶

上同帝

重サ七分八リ

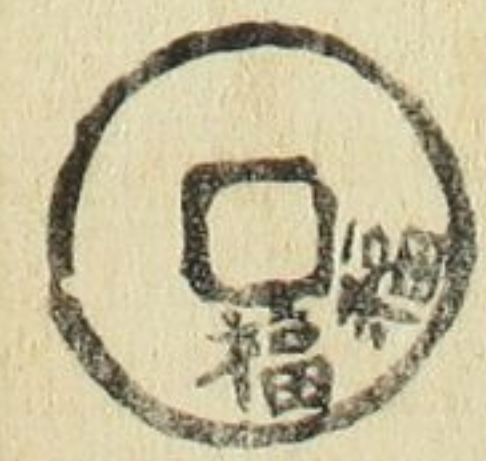

洪武通寶

十當錢ナリ

一品六背光幕

重サ六錢六分

一品六背京十

重サ九錢

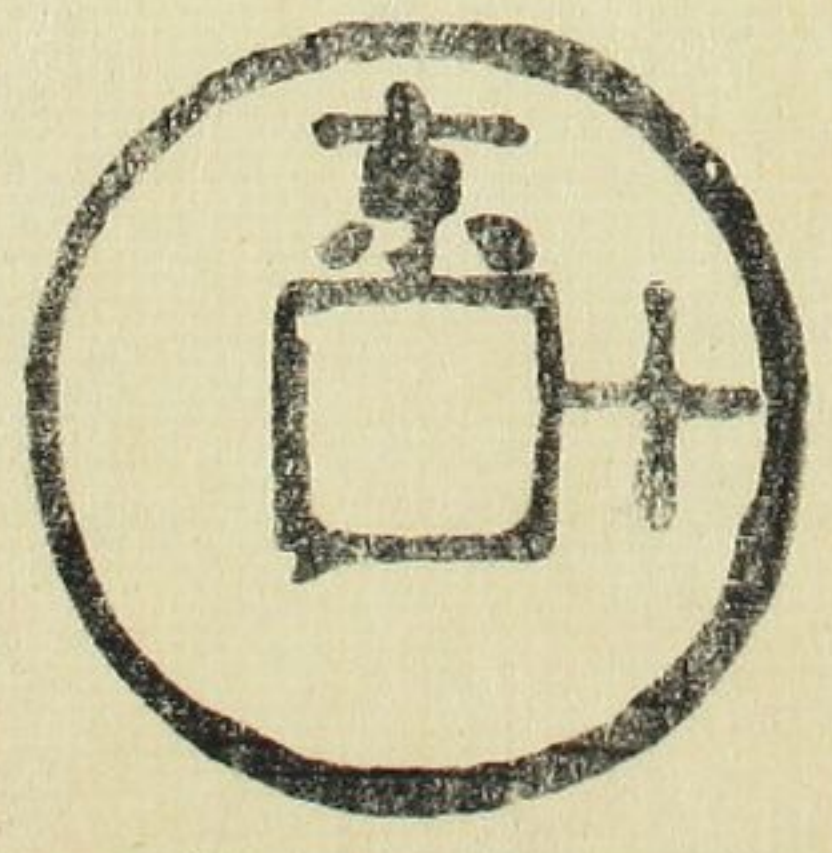
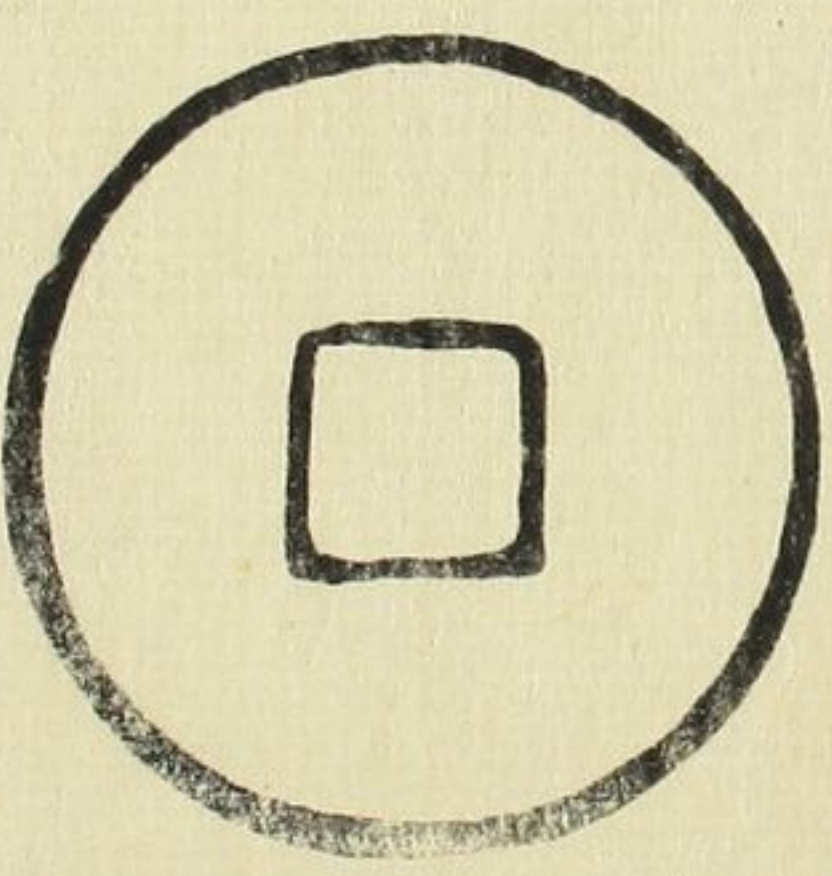
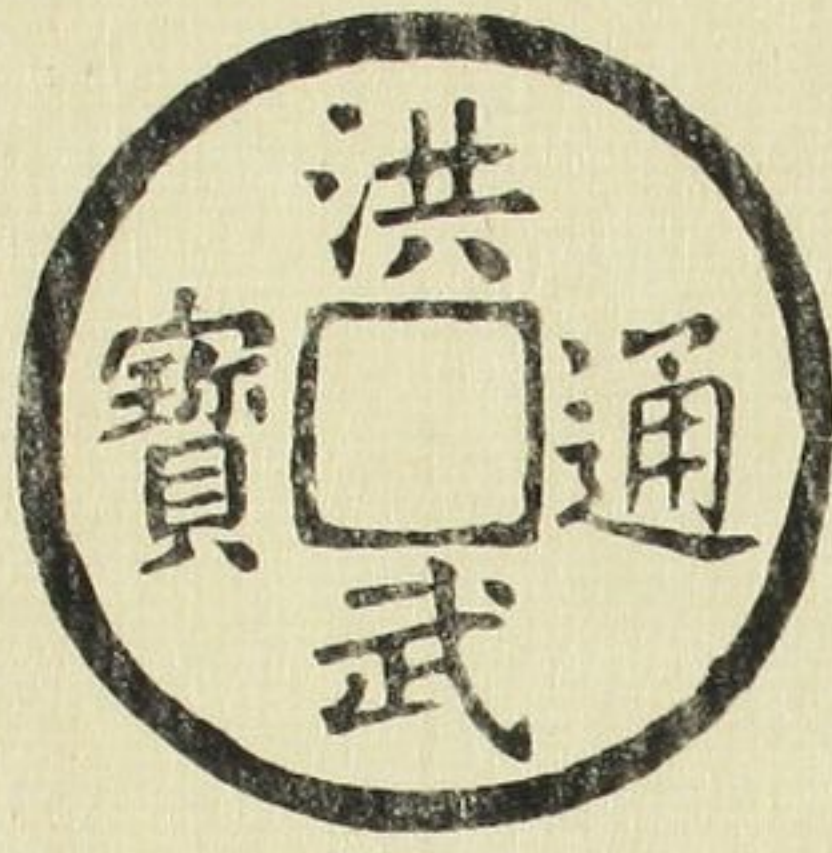

七  
六

二水永樂通寶

明成宗

永樂九年

四百四十五年

重サ六分セリ

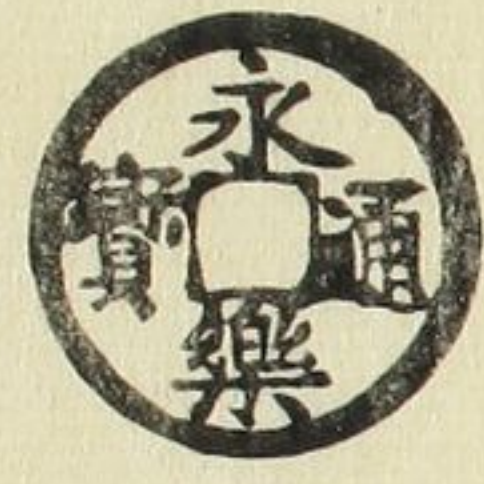

大樣永樂通寶

上同帝

重サ一錢五分三リ

細縁ノモノ

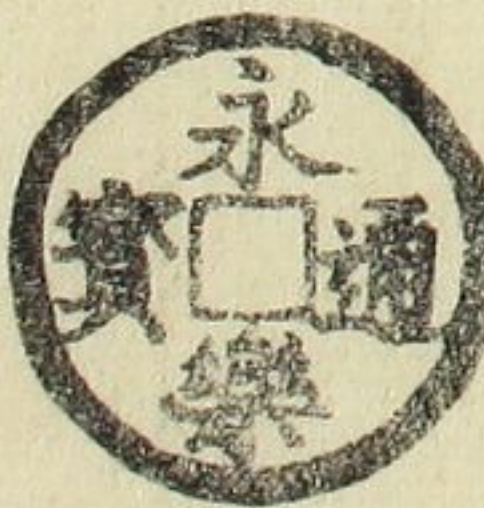

小字萬曆通寶

明神宗

萬曆四年

二百八十年

重サ一錢二分

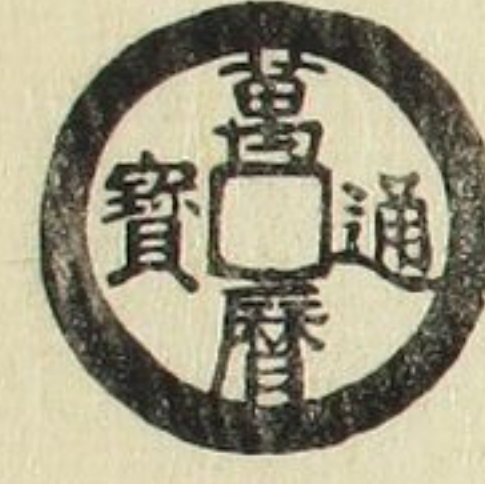

八分萬曆通寶

上同帝

重サ五分四リ

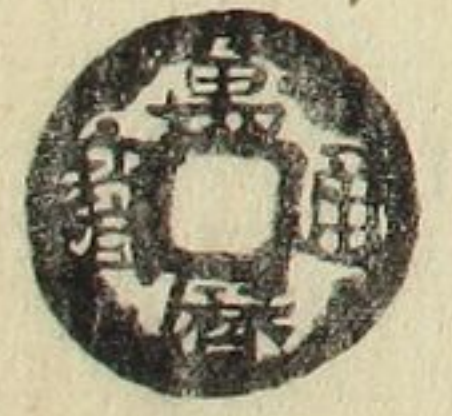

貴古齊口莫希世泉譜

十

東國重寶大錢當十 高麗明孝王六年  
或ハ云當三錢ナリト

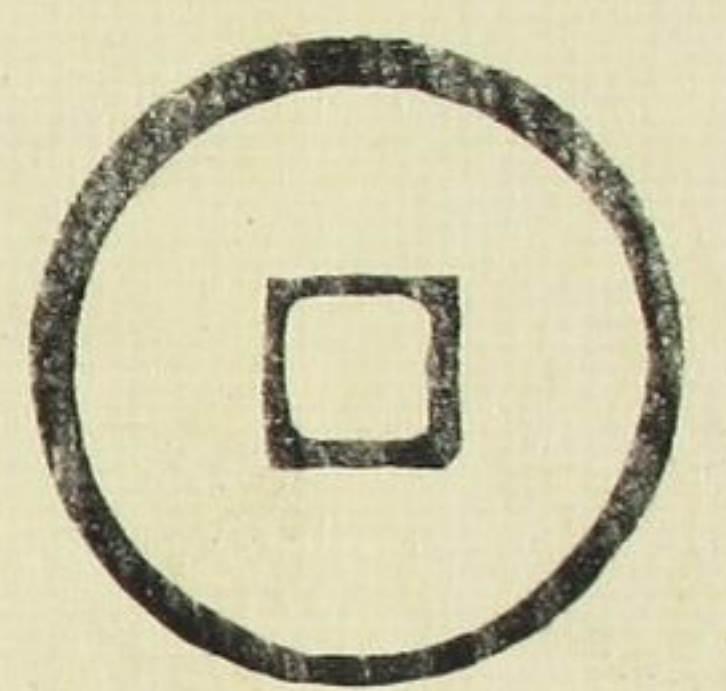
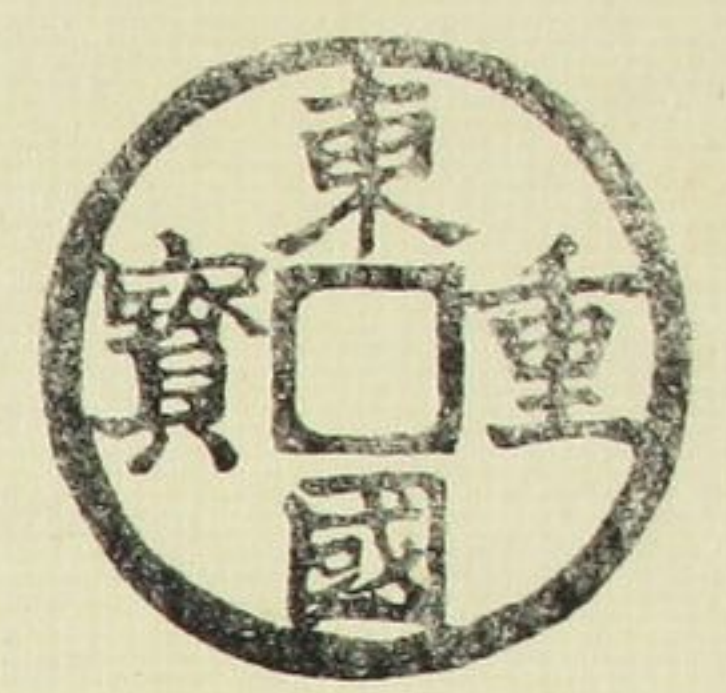

二大珎 徑一寸一分五厘重サ三錢五分

重點天啓通寶

十當錢ナリ

背十一兩

重サ六錢八分

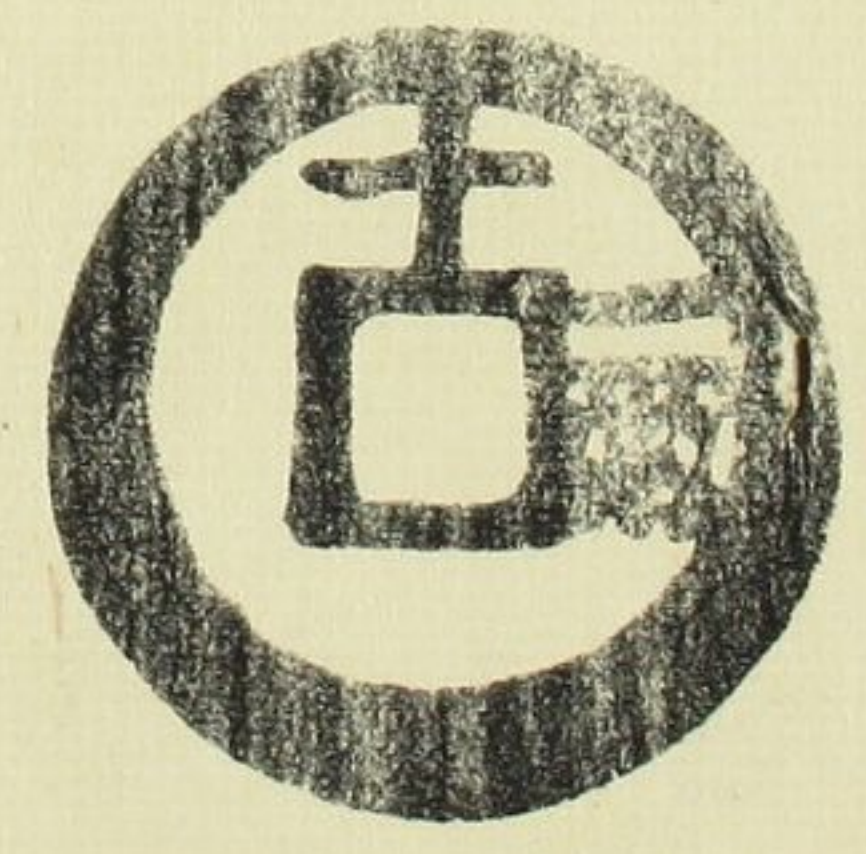
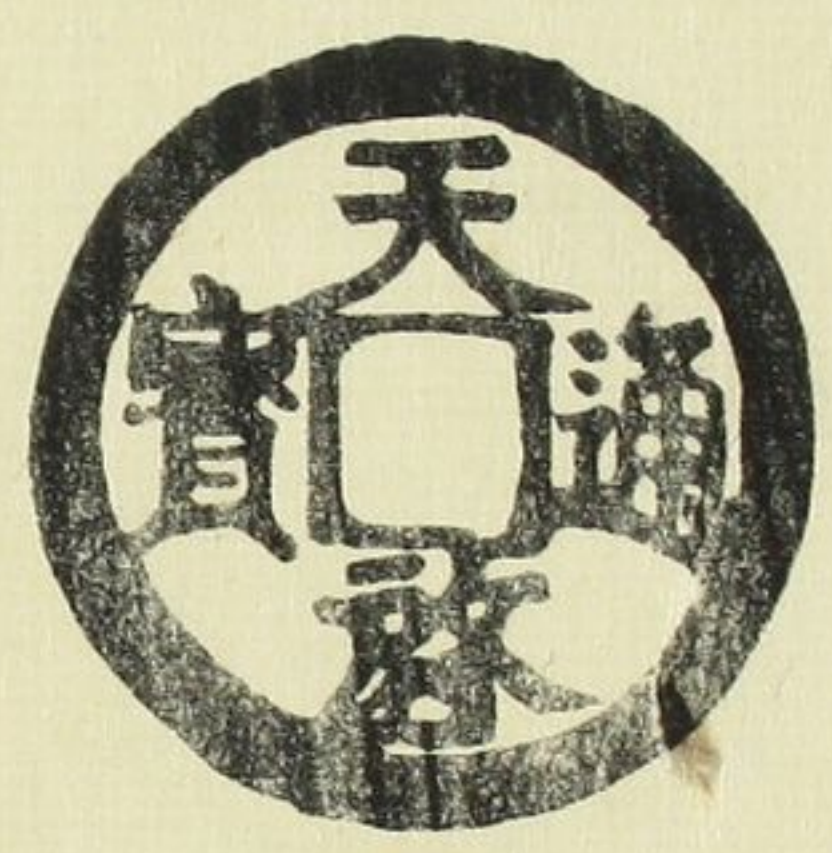

八子天啓通寶

上同帝

重サ一錢六リ

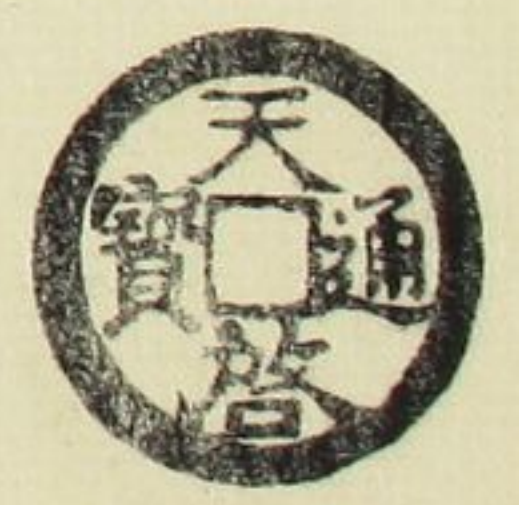

九

上同

背新ノ字アルモノ

重サ八分五リ



十二

上同

十當錢ナリ

背府字アルモノ

重サ六錢五分

北京山東順天府ノ

都ニ鑄ル所

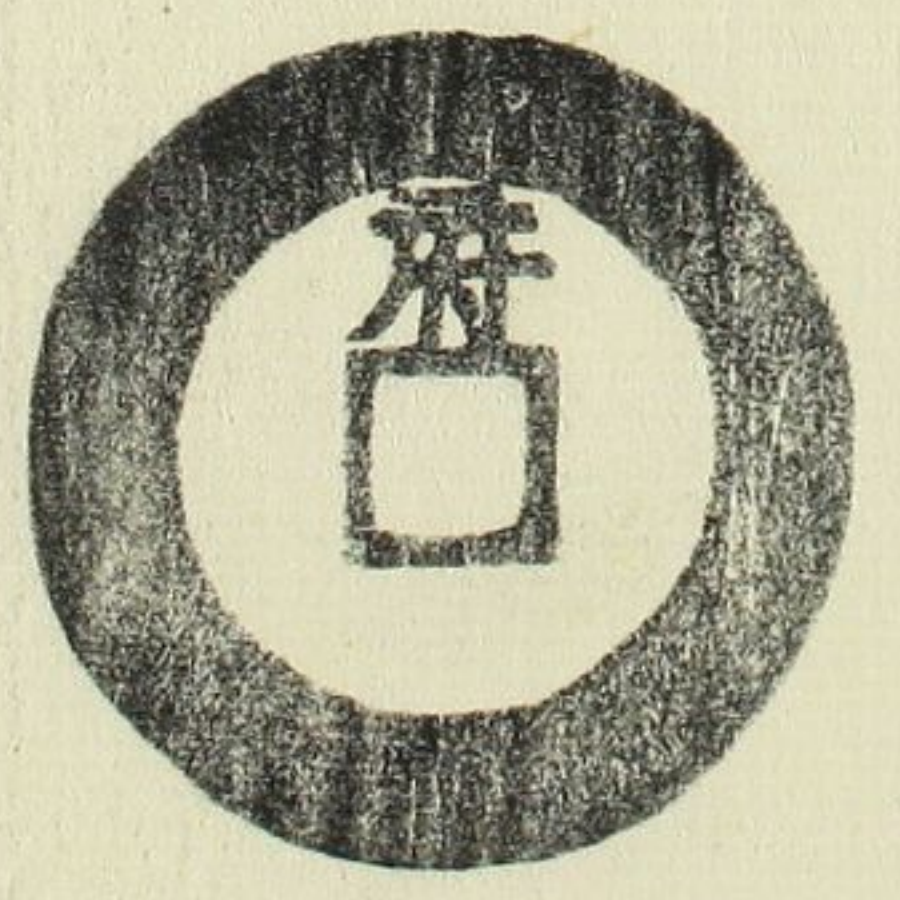
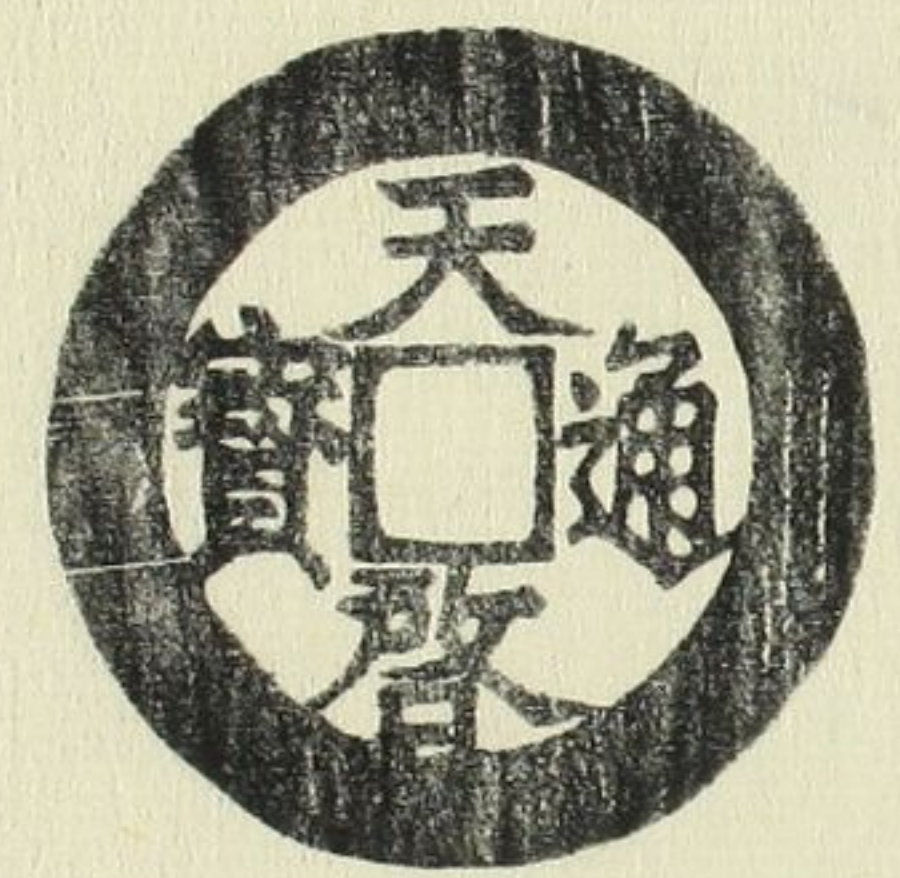

二一珎

崇禎通寶

折二錢

背一星有モノ

明思宗

崇禎元年

二百六十八年重サ

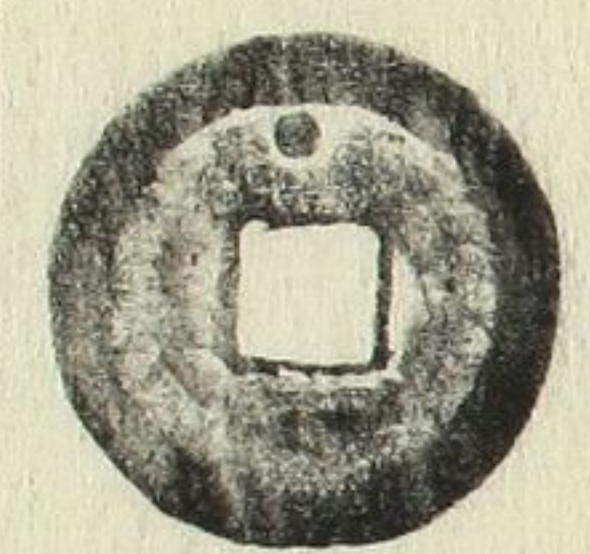
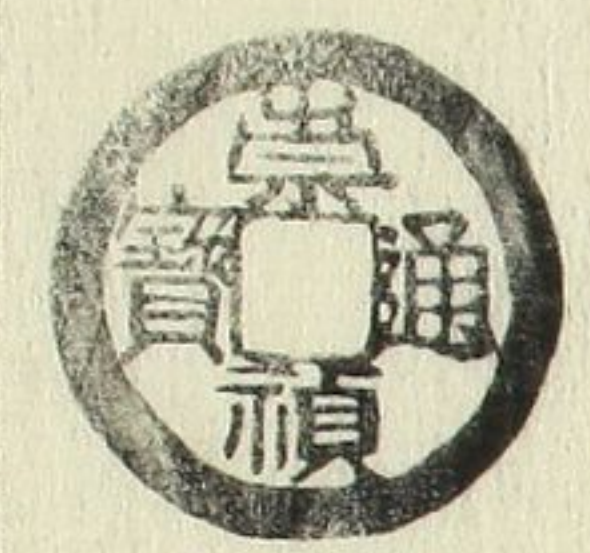

上同

背加ノ字有モノ

重サ七分六リ

十二

大順通寶無背中形ノモノ

大西王張獻忠

大順元年

二百十三年

重サ一錢二分

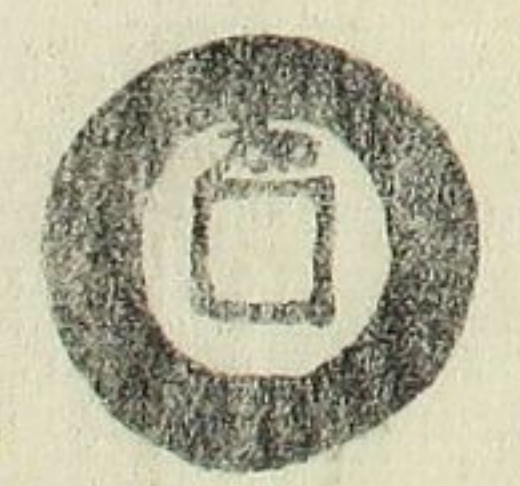

十

重點昭武通寶

大周吳三桂

昭武元年

百八十二年

重サ六分ニリ

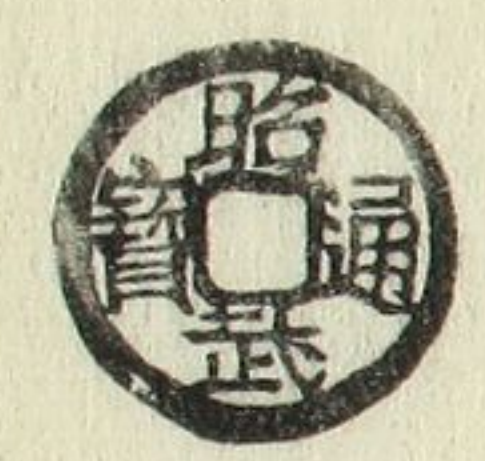

興朝通寶

眞孫可望  
興朝元年  
二百十年  
背工，字有七ノ  
重一錢六分



短畫興朝通寶

背壹分  
十當錢ナリ  
上同帝  
重八錢二分

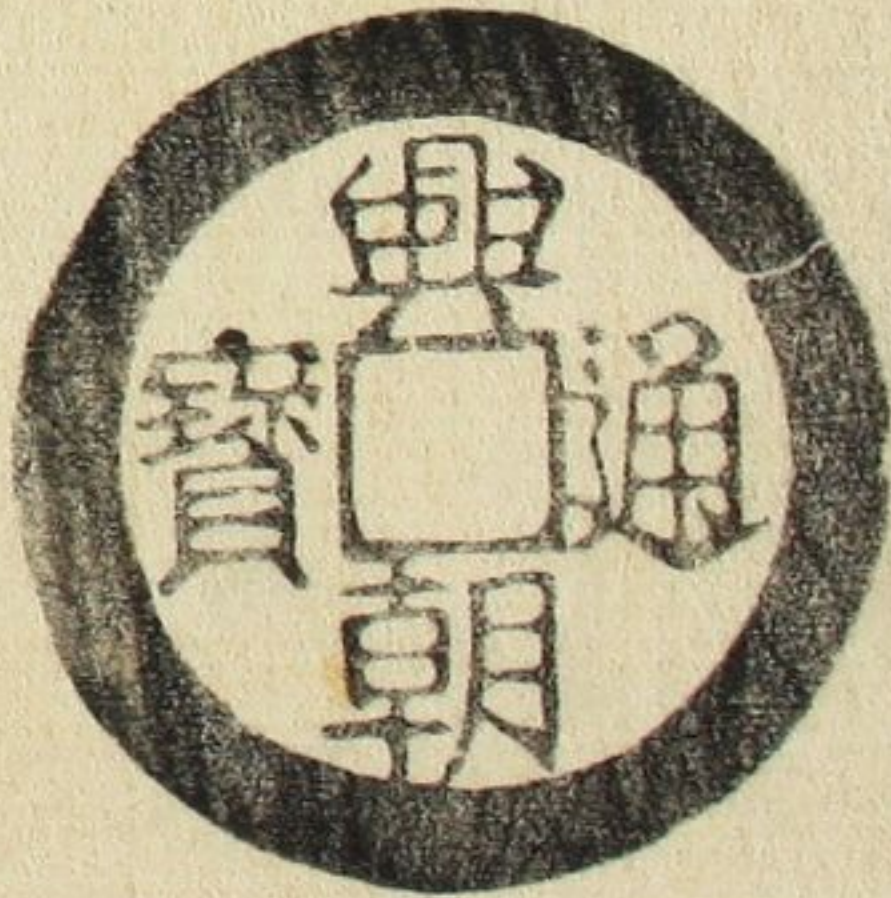

小樣興朝通寶

背壹分  
十當錢ナリ  
上同  
重四錢二分

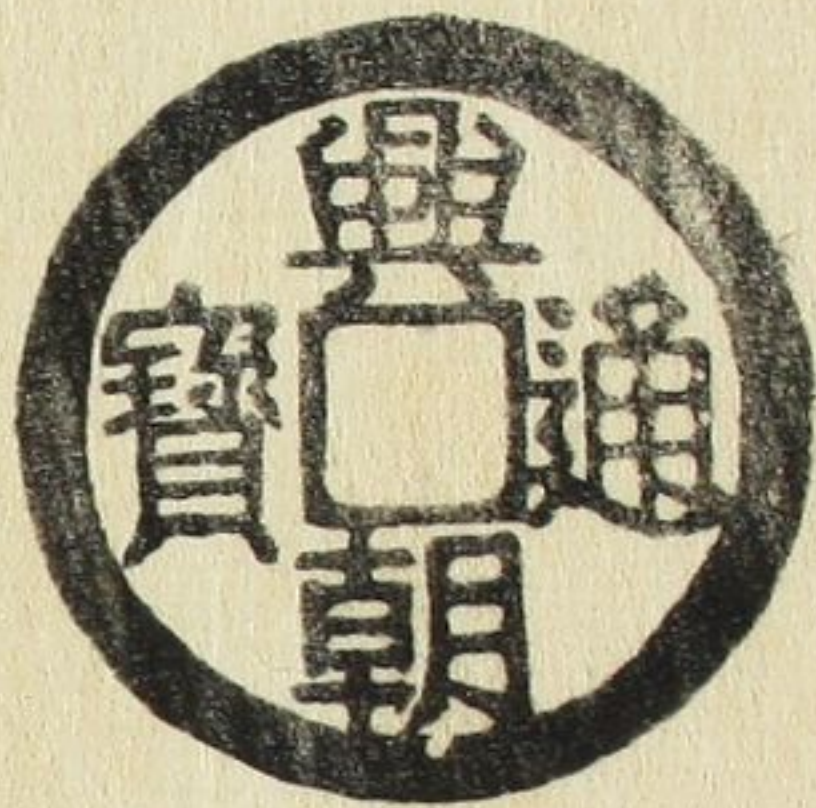

三珎

銷祥符元寶

北宋眞宗  
大中祥符元年  
八百四十八年  
重三三分一リ



十四

咸豐通寶

清咸豐帝  
咸豐元年  
重一錢四分二リ

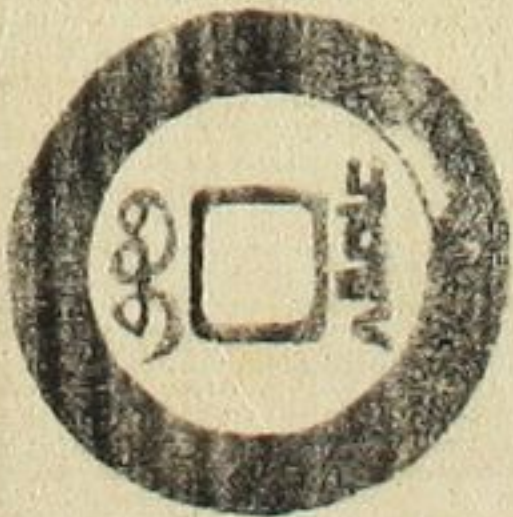
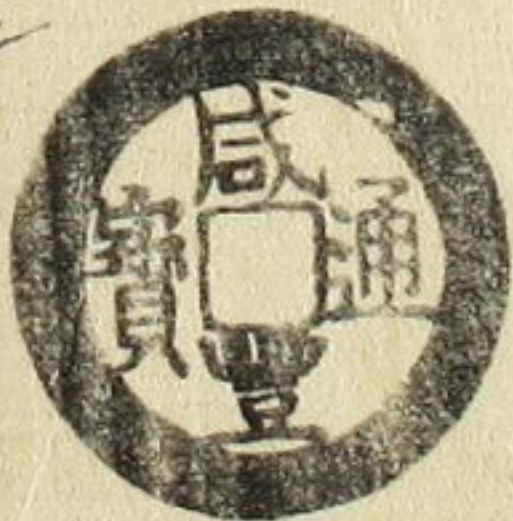

六

銷康熙通寶

清聖宗  
康熙元年  
百九十四年  
重二二分三リ



細縁長字利用通寶

吳三桂  
利用元年  
重一錢一分七リ

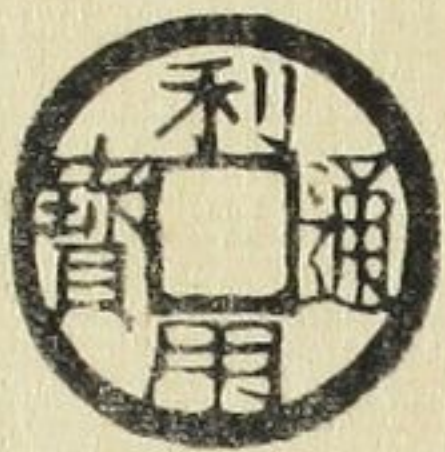

七

美制光順通寶

安南聖宗  
光順元年  
三百九十六年  
重一錢二分五リ



大字大寶通寶

安南上同祖  
重一錢一分



十五

端慶通寶

安南威穆帝  
端慶元年  
三百五十年  
重一錢二分八リ

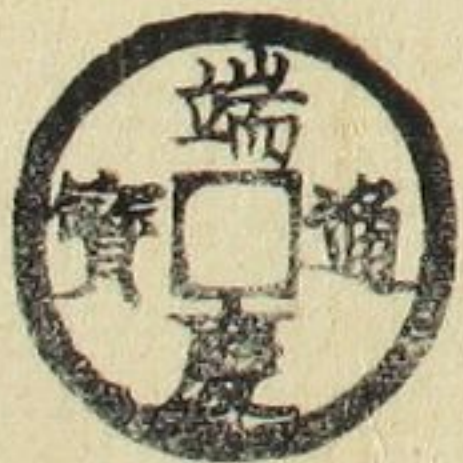

大樣大和通寶

安南仁宗  
大和元年  
四百十三年  
重一錢二分八リ

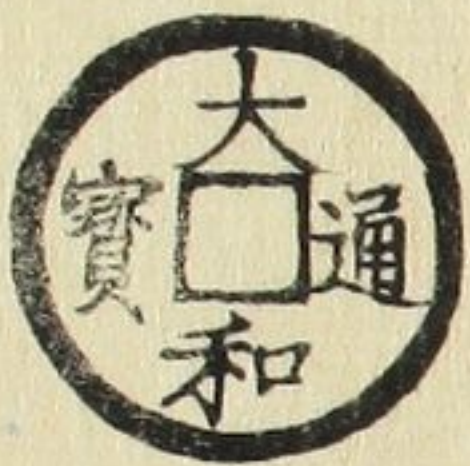

九

廣穿廣和通寶

上同  
重六分九リ

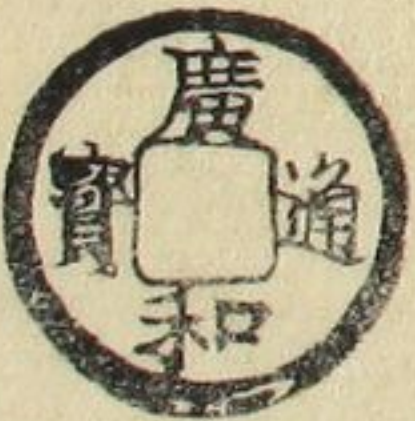

美制廣和通寶

安南黎寧  
廣和元年  
三百二十六年  
重六分九リ



七

重熙光紹通寶

安南黎憲

光紹元年

三百二十二年

重サ七分七リ

四字正異ナリ



明德通寶

安南莫登庸

明德元年

三百三十年

重サ七分六リ



三楡三韓通寶篆書

高麗肅宗

明孝王六年

七百五十五年

重サ七分



常平通寶

忠清道忠州三鎊ル

朝鮮肅宗

百八十一年

背忠字ノモノ

重サ一錢二分八リ

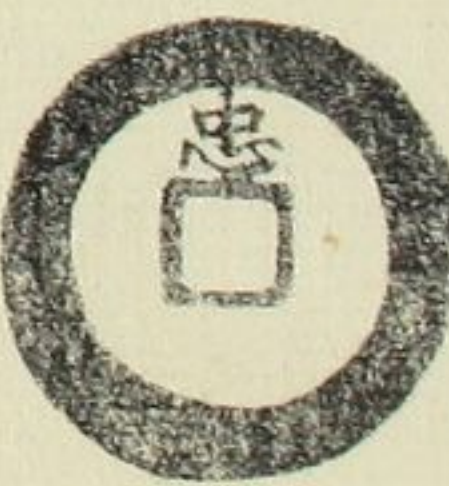

三韓重寶

上同

背穿下一星

有モノ

重サ八分四リ



文下大寶

無背

徑一寸七分半

重八錢四分

朝鮮

上古ノモノ

ナラント

コニ模刻ノ

後考ニソナフ

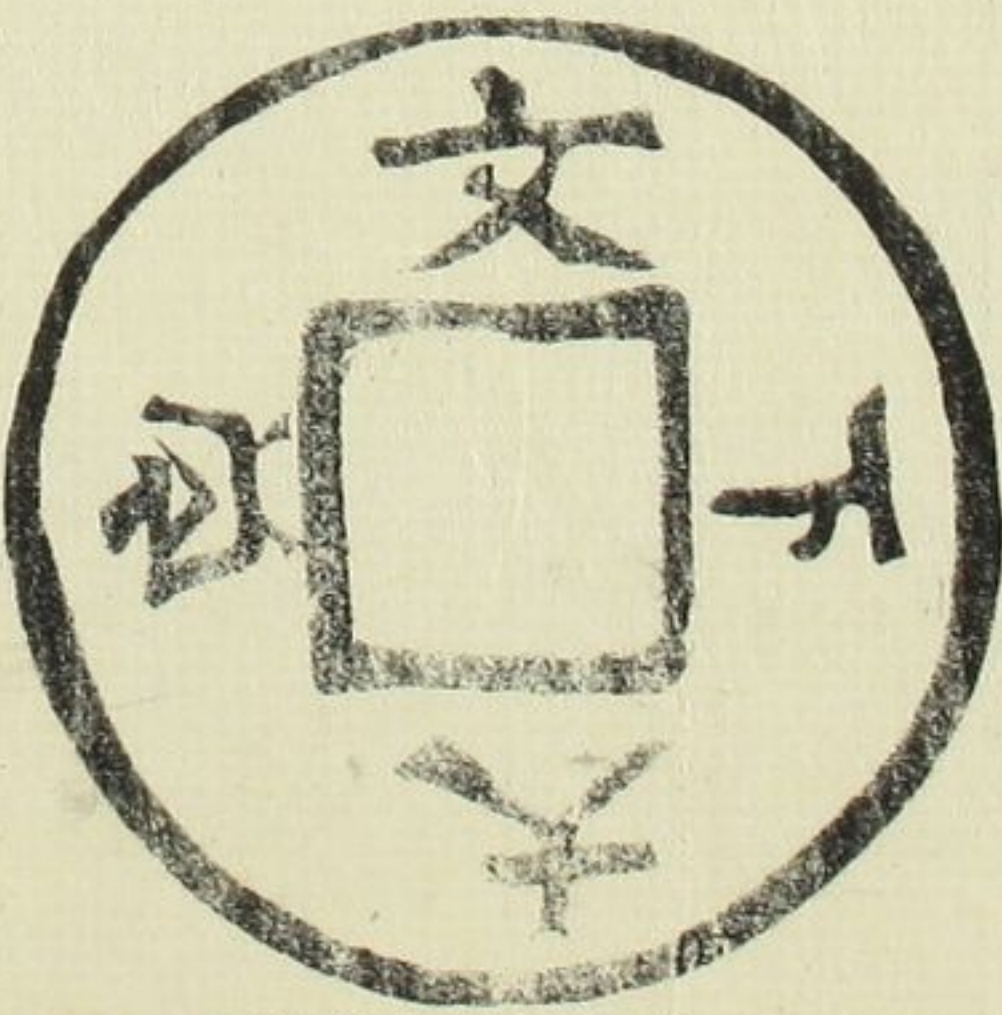

十二

小様小字東國通寶

上同

背甲文有モノ

重サ九分三リ

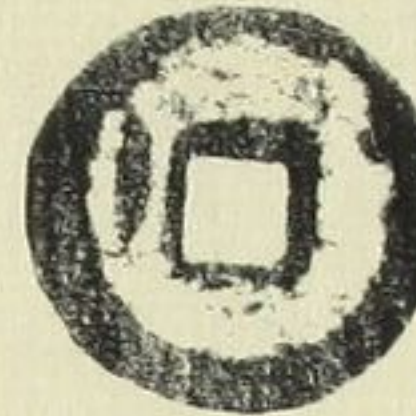

龍鳳

錢體半兩ノ如シ

重サ七分五リ



太寶元寶 鳴錢

重サ

九分八リ



九

神元元寶 鳴錢

上同

重サ三分八リ



天五天五 鳴錢

上同

重サ八分七リ



ジャガタラ國砂利

右王面錢

重サ六分六リ



日天中寶

鳴錢

重サ六分五リ



マナンベ國琉金

王面錢

重サ二分五リ



イスハニヤ國銀二品

千八百六十八年

王面錢

小重サ四分五リ

中重サ五分三リ



貴古齊口漢希世泉譜

十五

プロイセ國銀

王面錢

重サ二錢五分

千七百六十四年



フランタ方錢金

環附

重サ三分

七珎



プロイセ國銅錢

重サ五錢七分九リ

北方海濱

ニ北極出

地五十四

度ノ邊

也ト

千八百三十二年



上同銅錢

重サ五錢五分

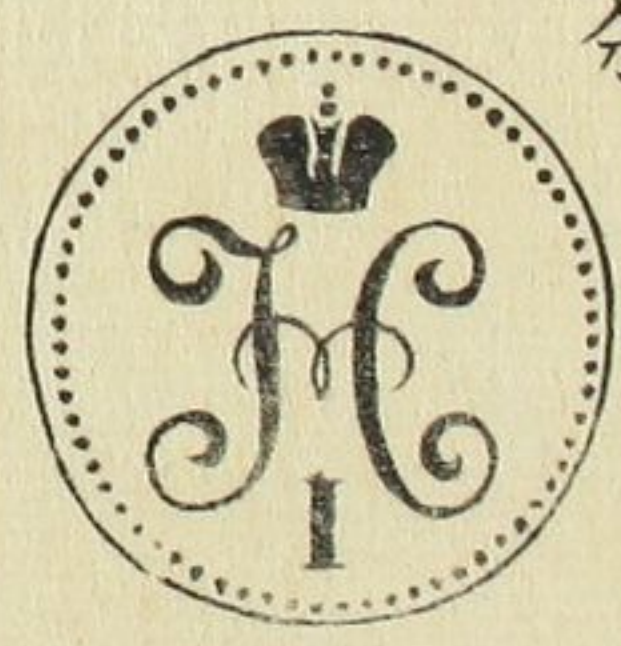

九

萬里東鉄

背車輪形

漢壓勝品

重サ三錢分

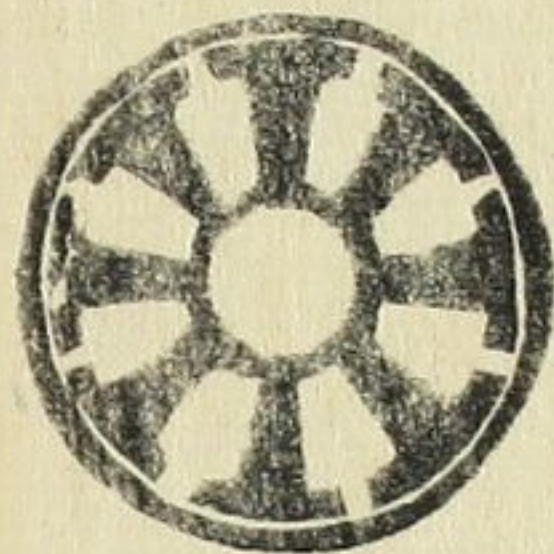

七珎

貨泉龍鳳

上同

重サ二錢六

七珎

千八百四十三年

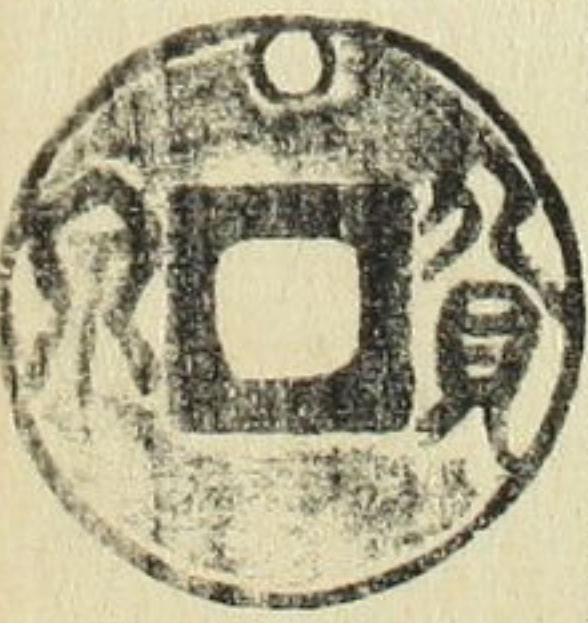

本命星官

香花供養

重サ四錢八分

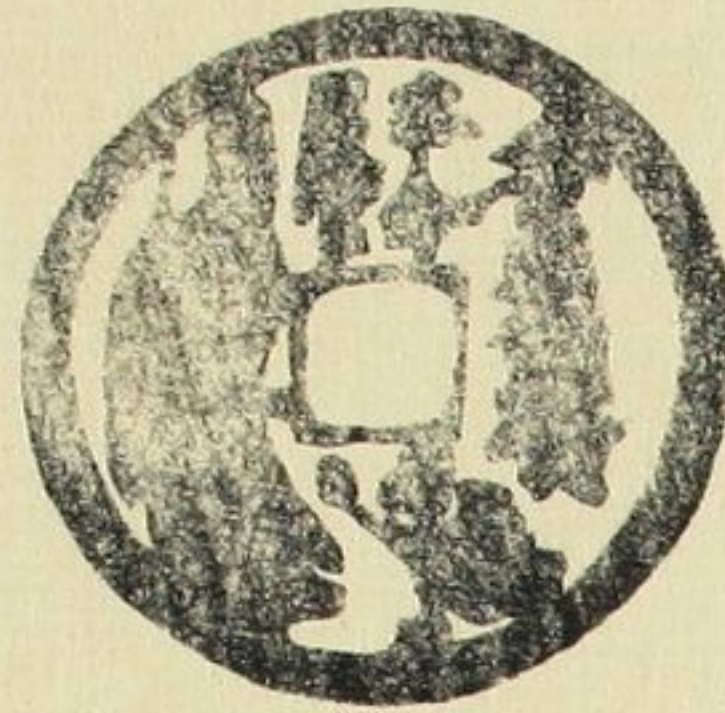
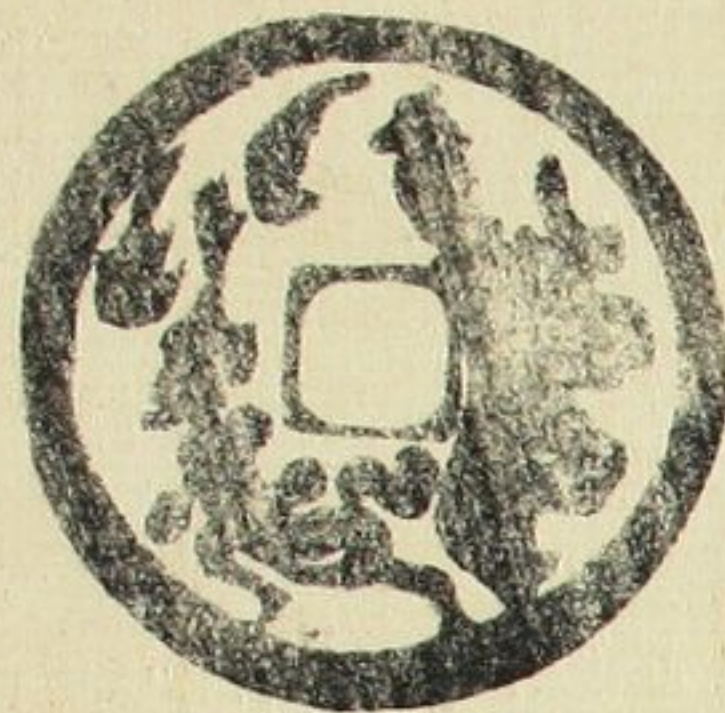

雲月星官

小形

重サ三錢八分

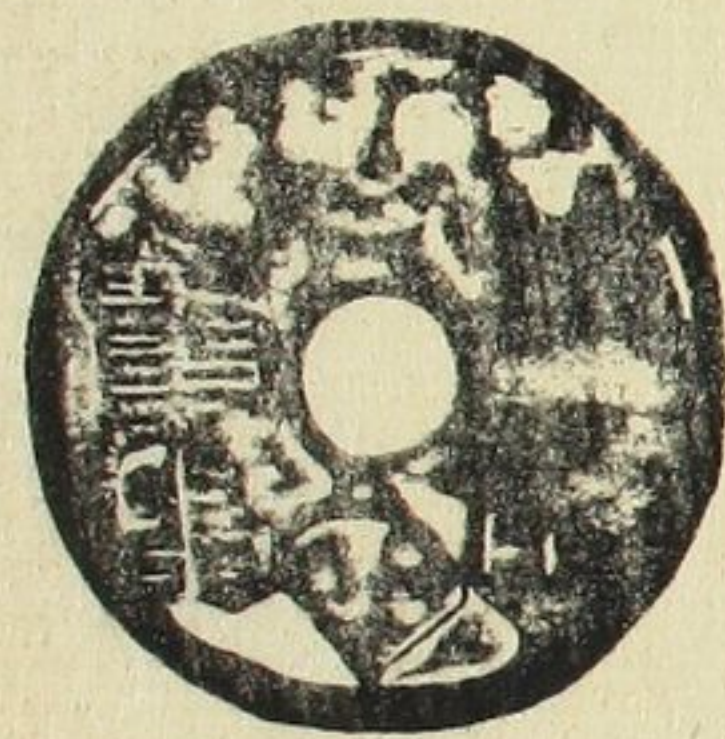

福慶錢

百文參公玖鄉五男二女

背車輪形

重サ四錢二分

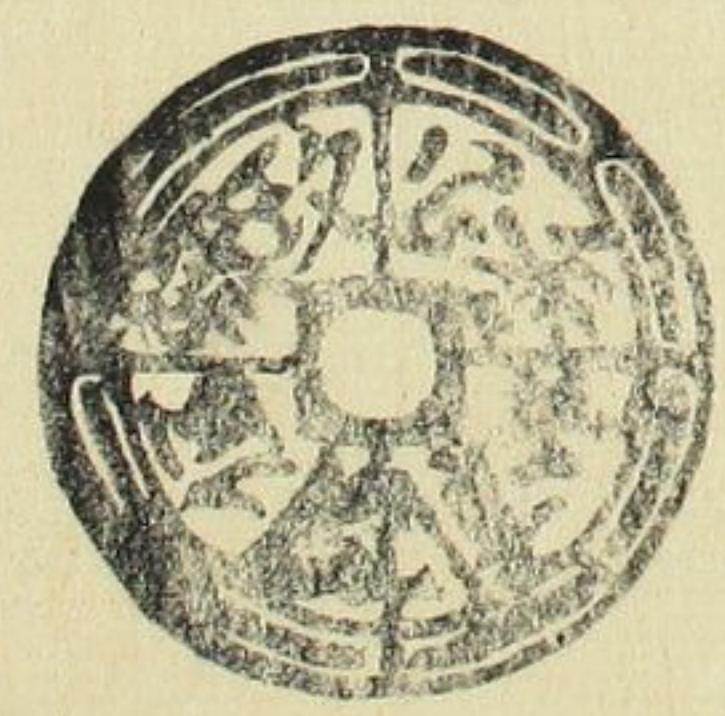
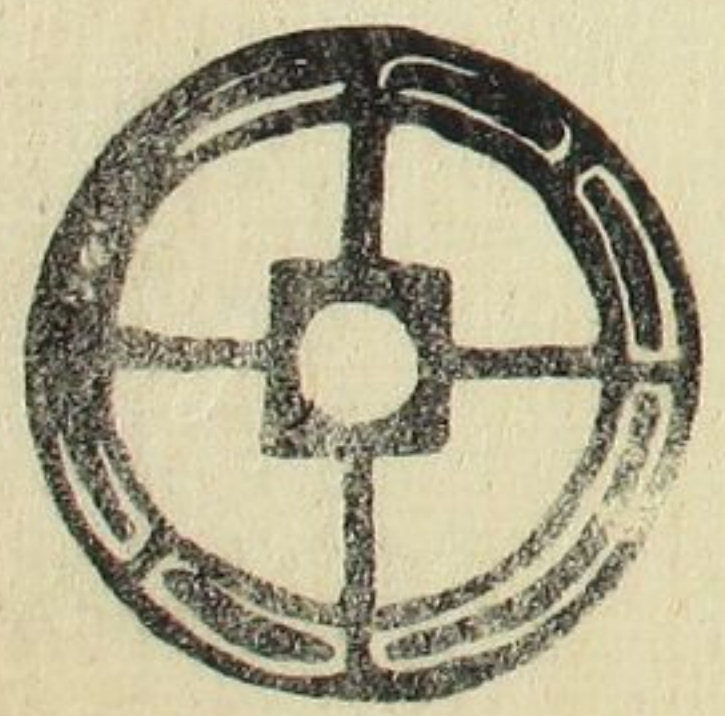

八

六

七

珎

永通萬國

背穿上大星

重廿六錢二分

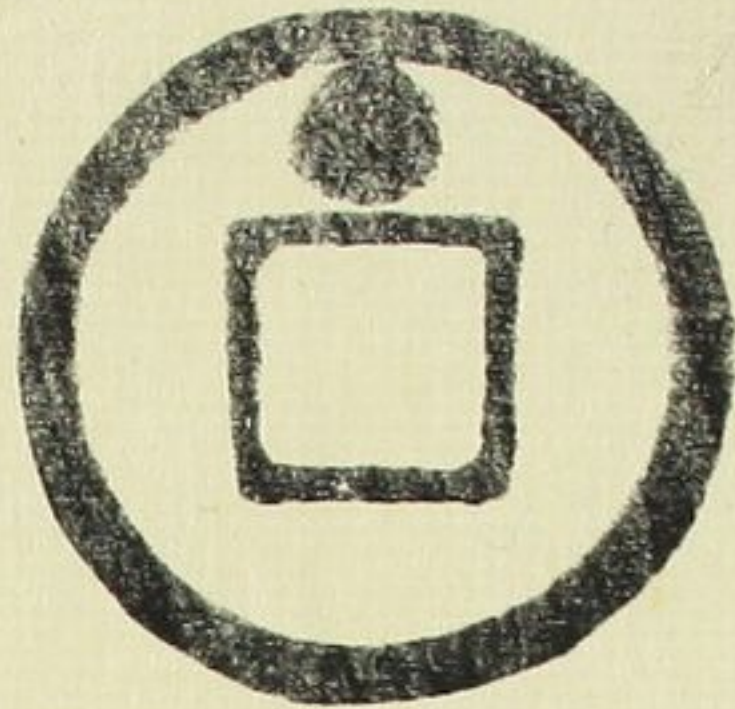
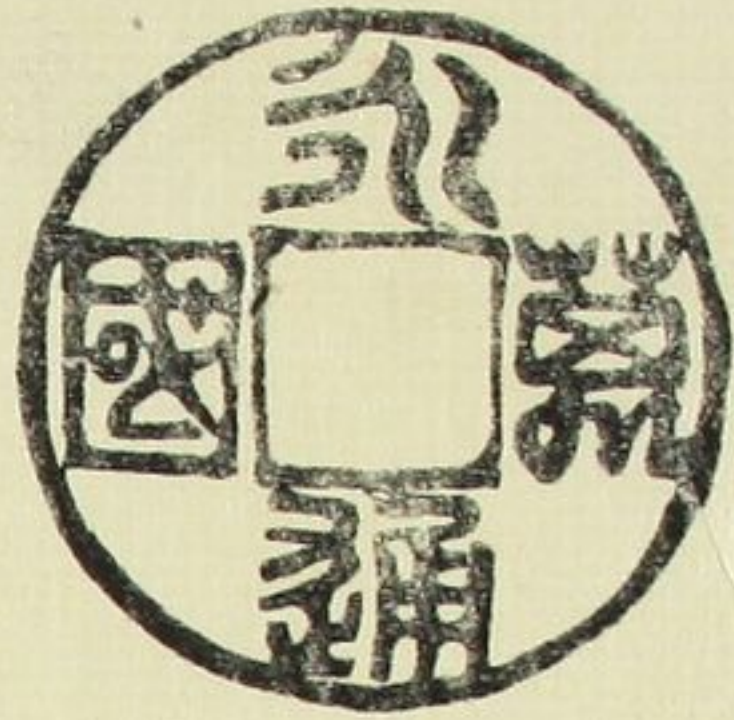

大泉五十

背四道

重九錢一分

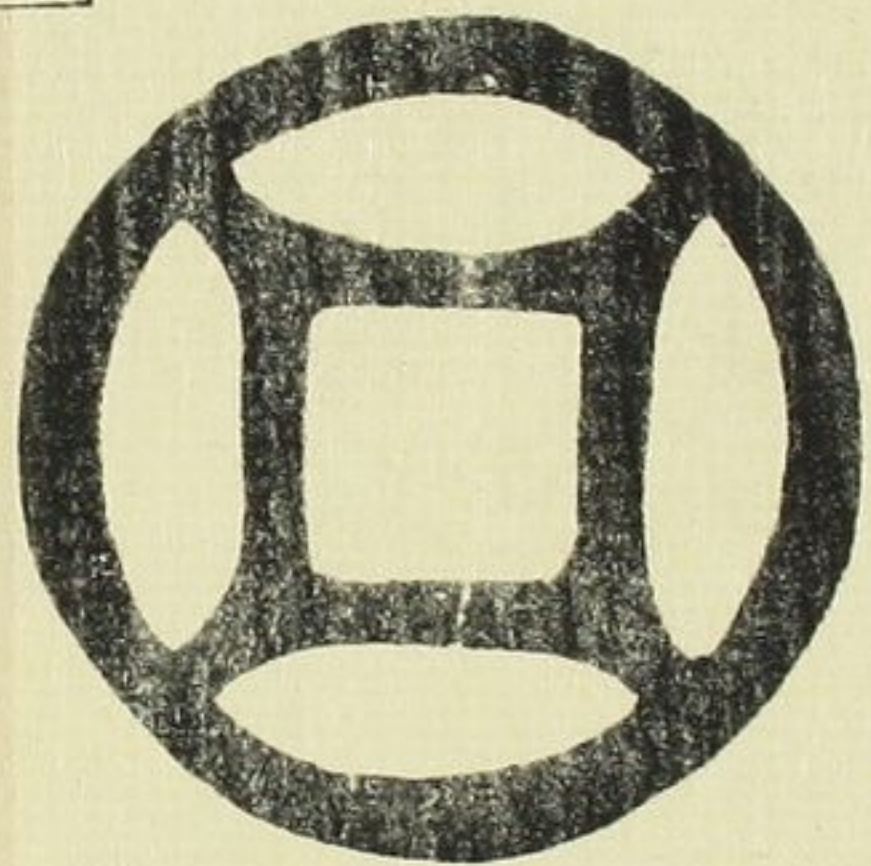
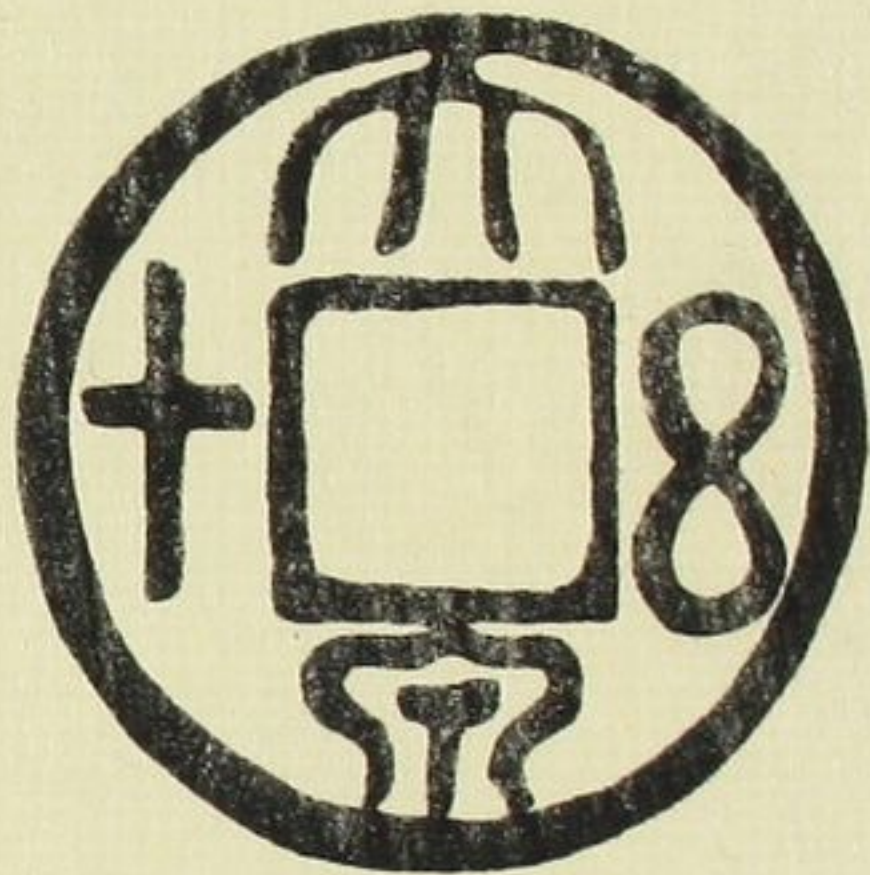

驅邪辟惡

背龜蛇玄武

圖象替り

重廿六錢

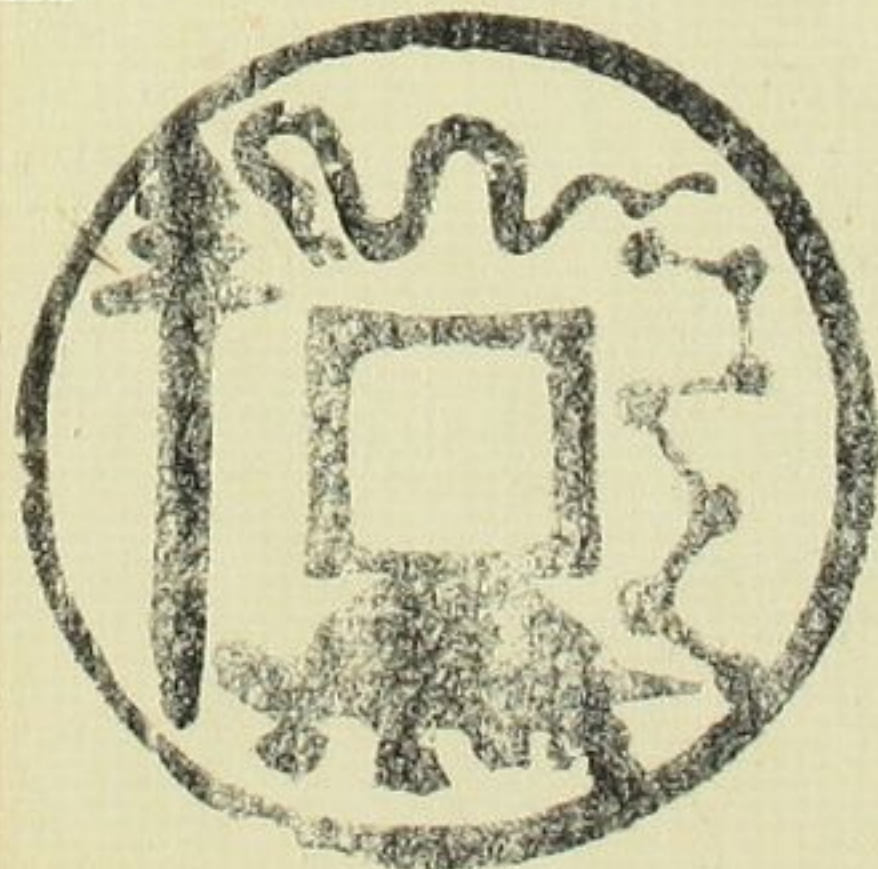
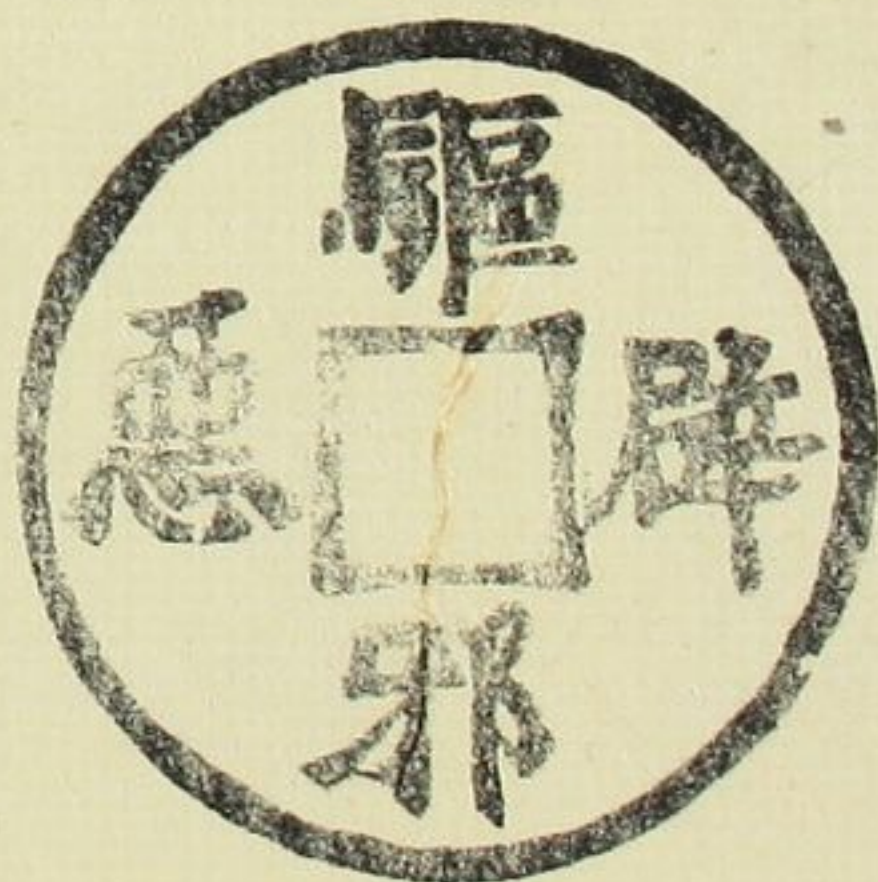

七

真武星宮

背鶴龜

重廿八錢九分

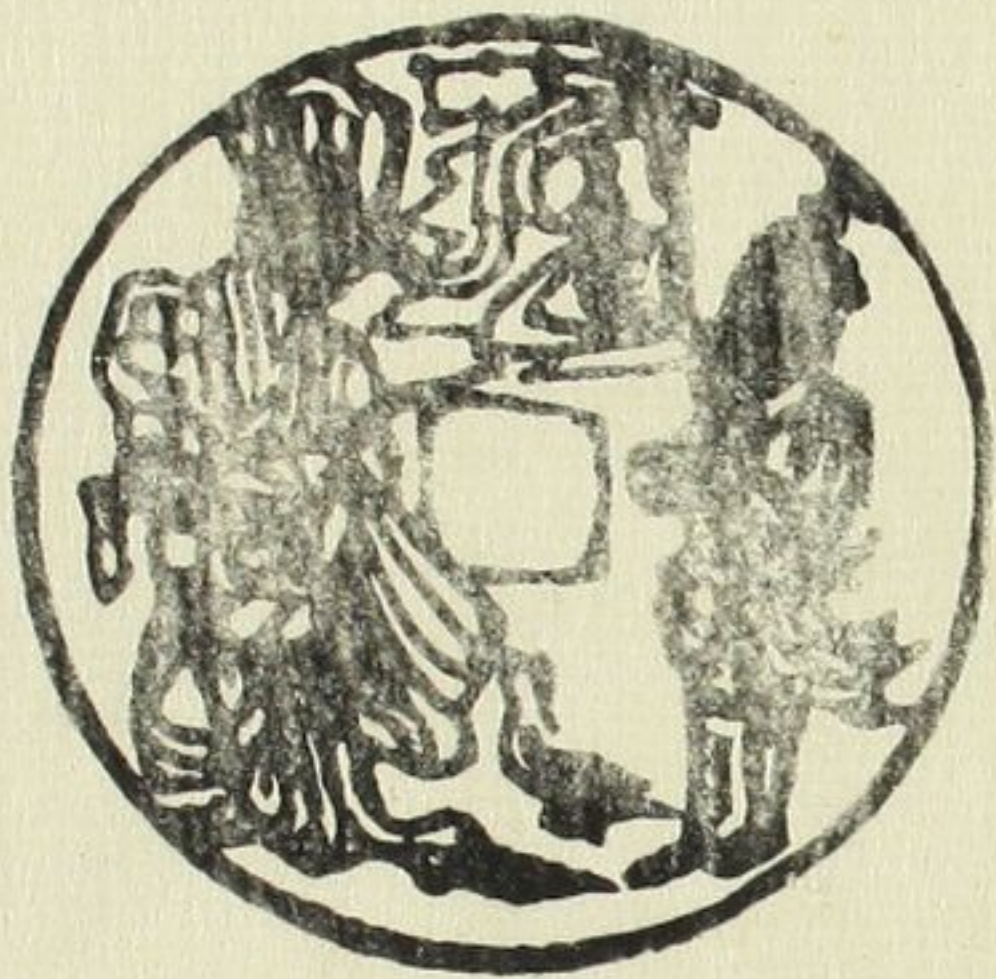

六

加官進祿

背十二支

重廿八錢四分

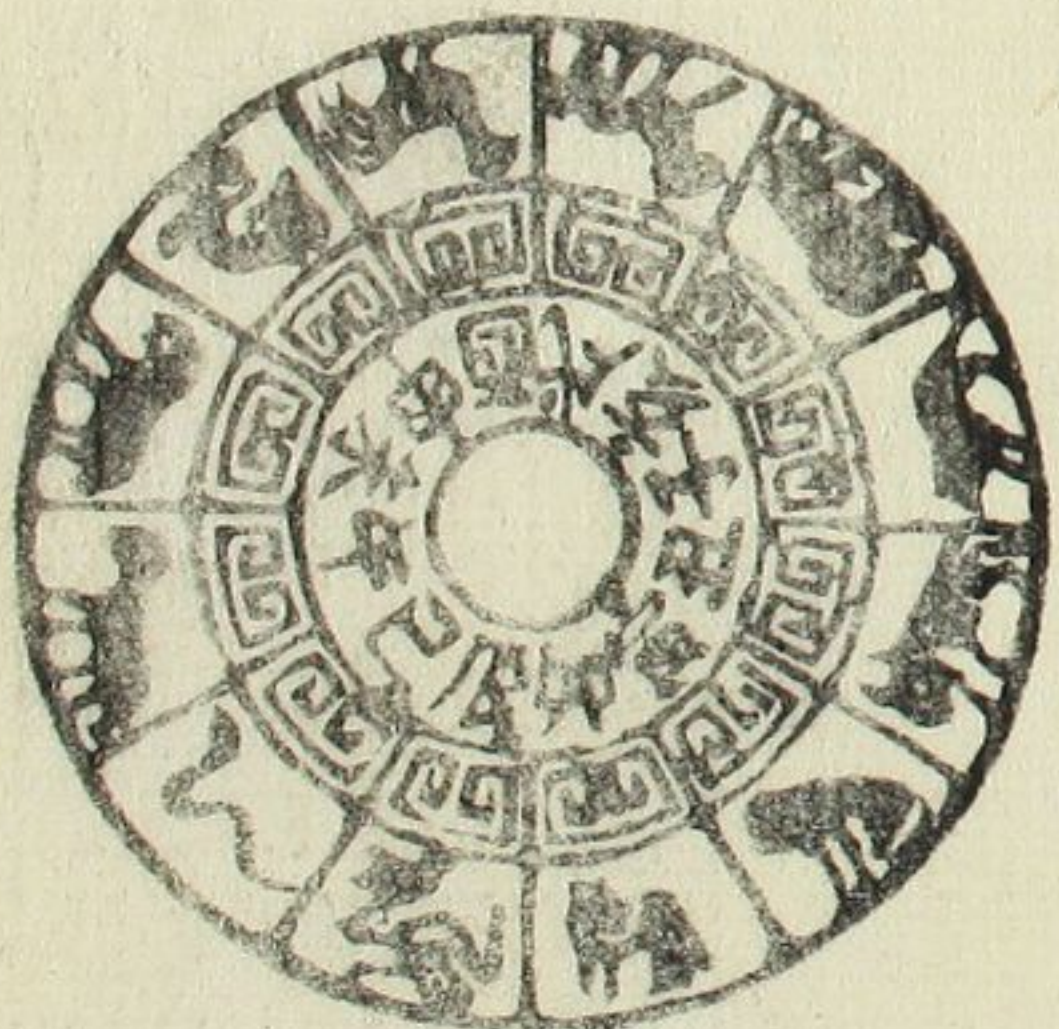

七



小樣加官進祿

背十二支

黃銅錢

重廿七錢三分

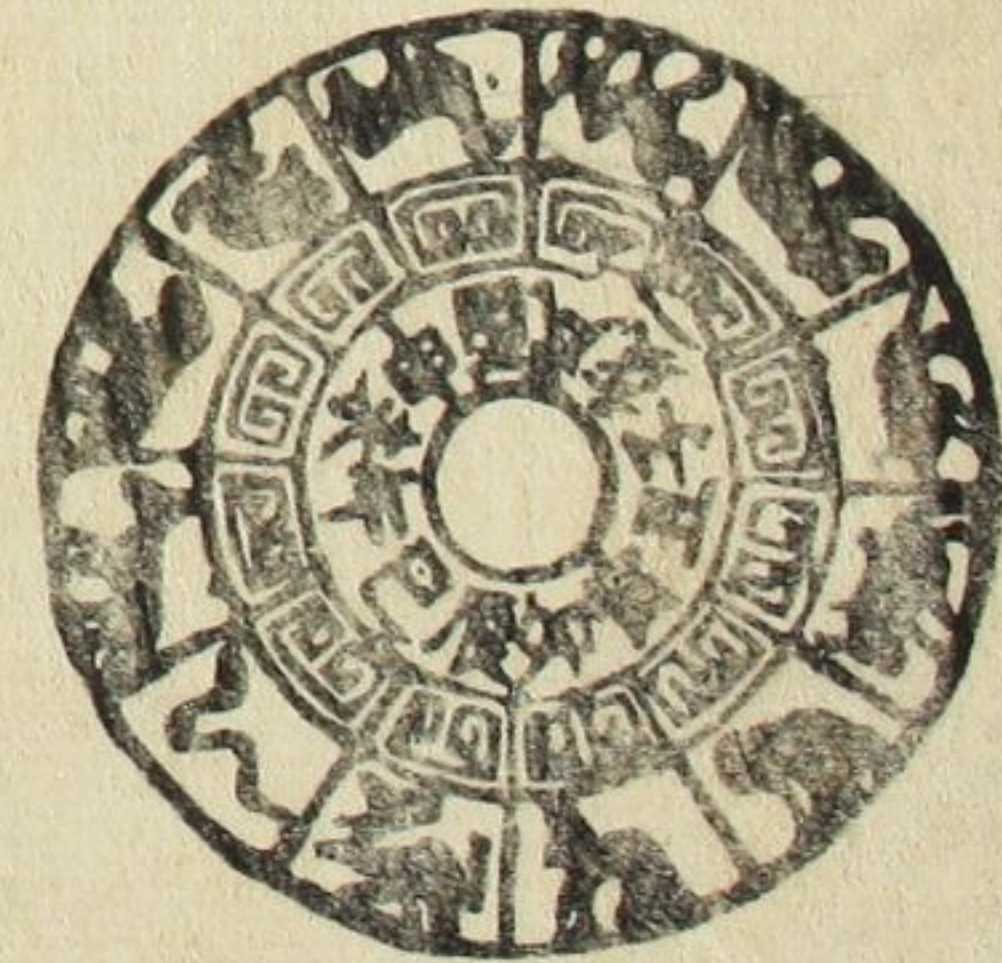
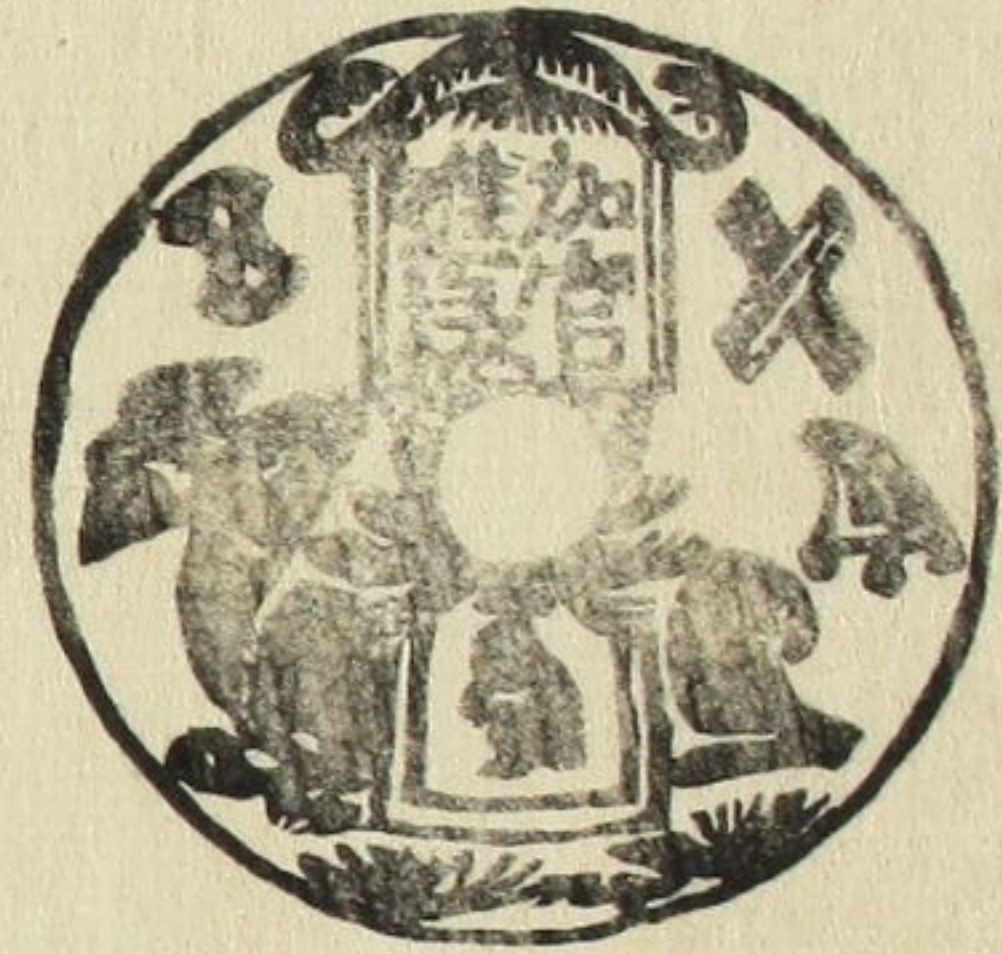

六

鶴龜星官

背十二支

重廿八錢九分

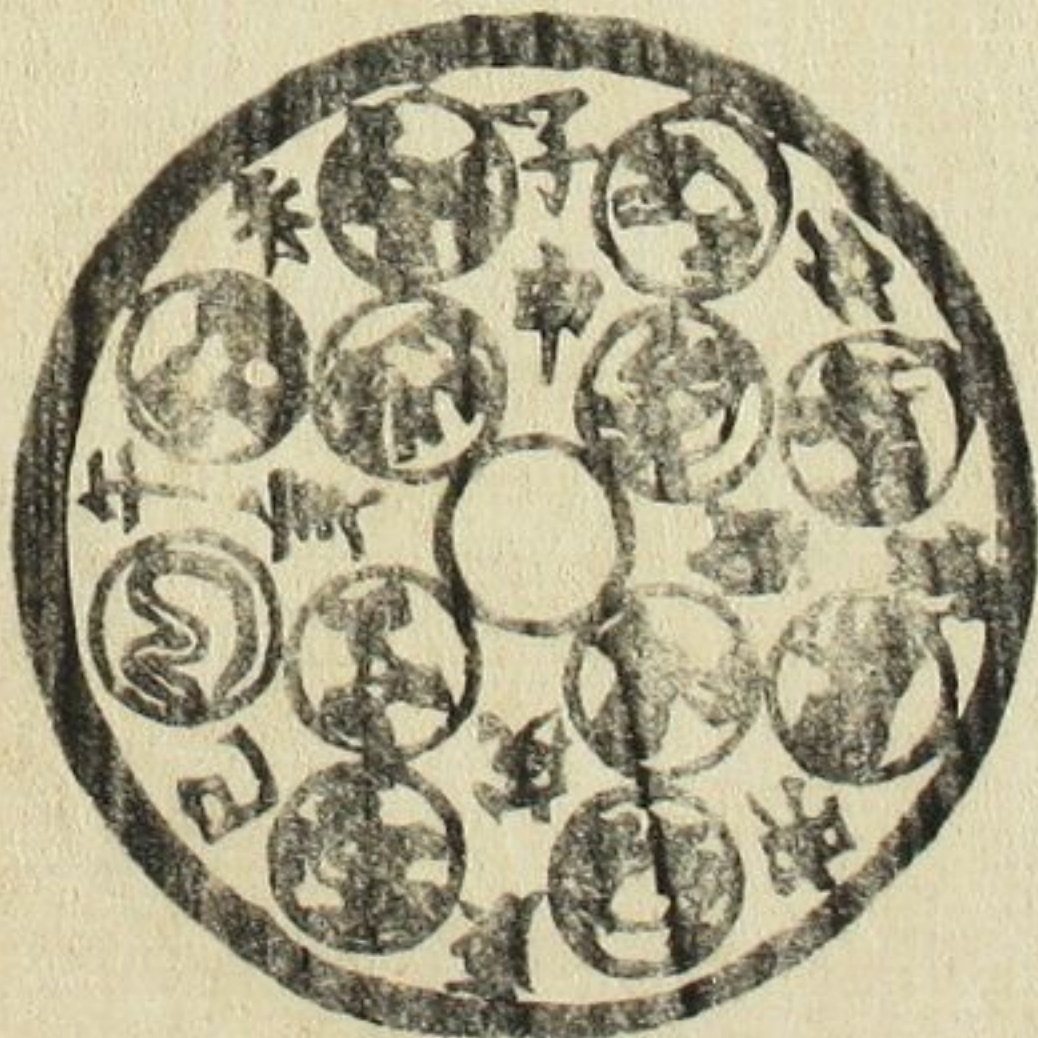

六

長生保命

無背

面背重輪

及郭

重廿拾錢五分

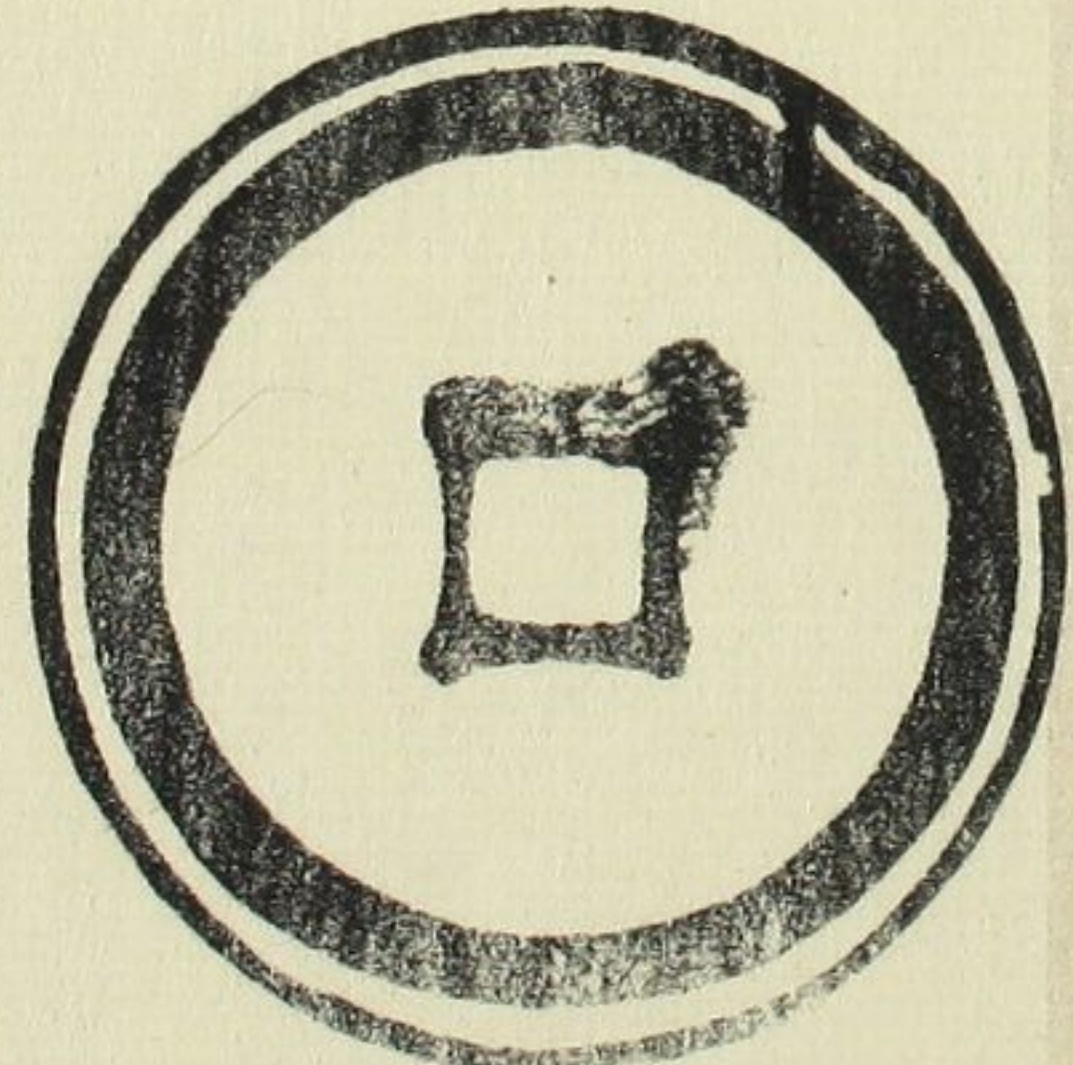

五

十二支無背

面背五重輪及郭

重廿二十六錢

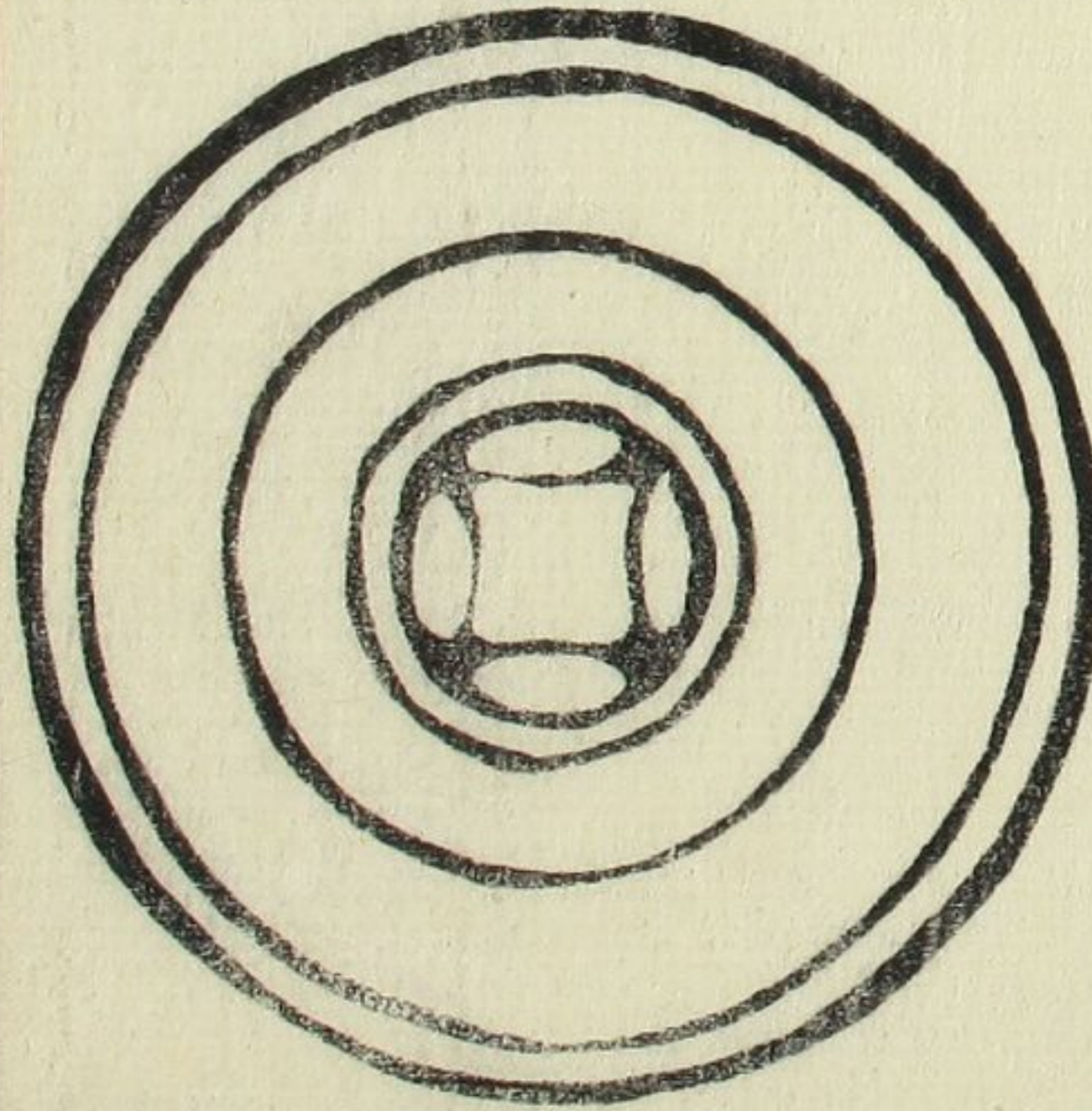

六

兩人蔓艸重輪小樣

兩面透

重サ十二錢五分

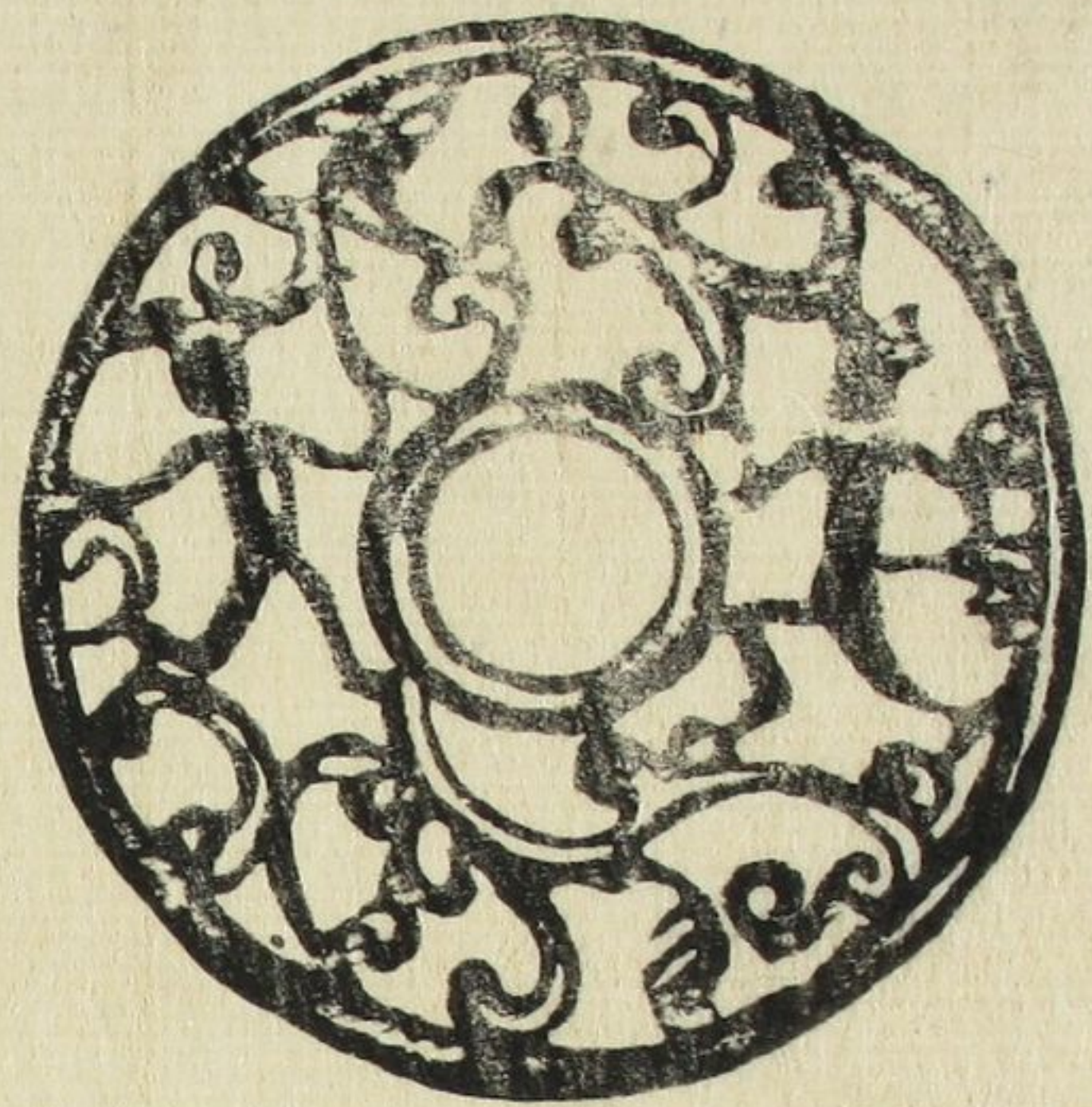

連龍重輪

兩面スカ

重サ十錢七分

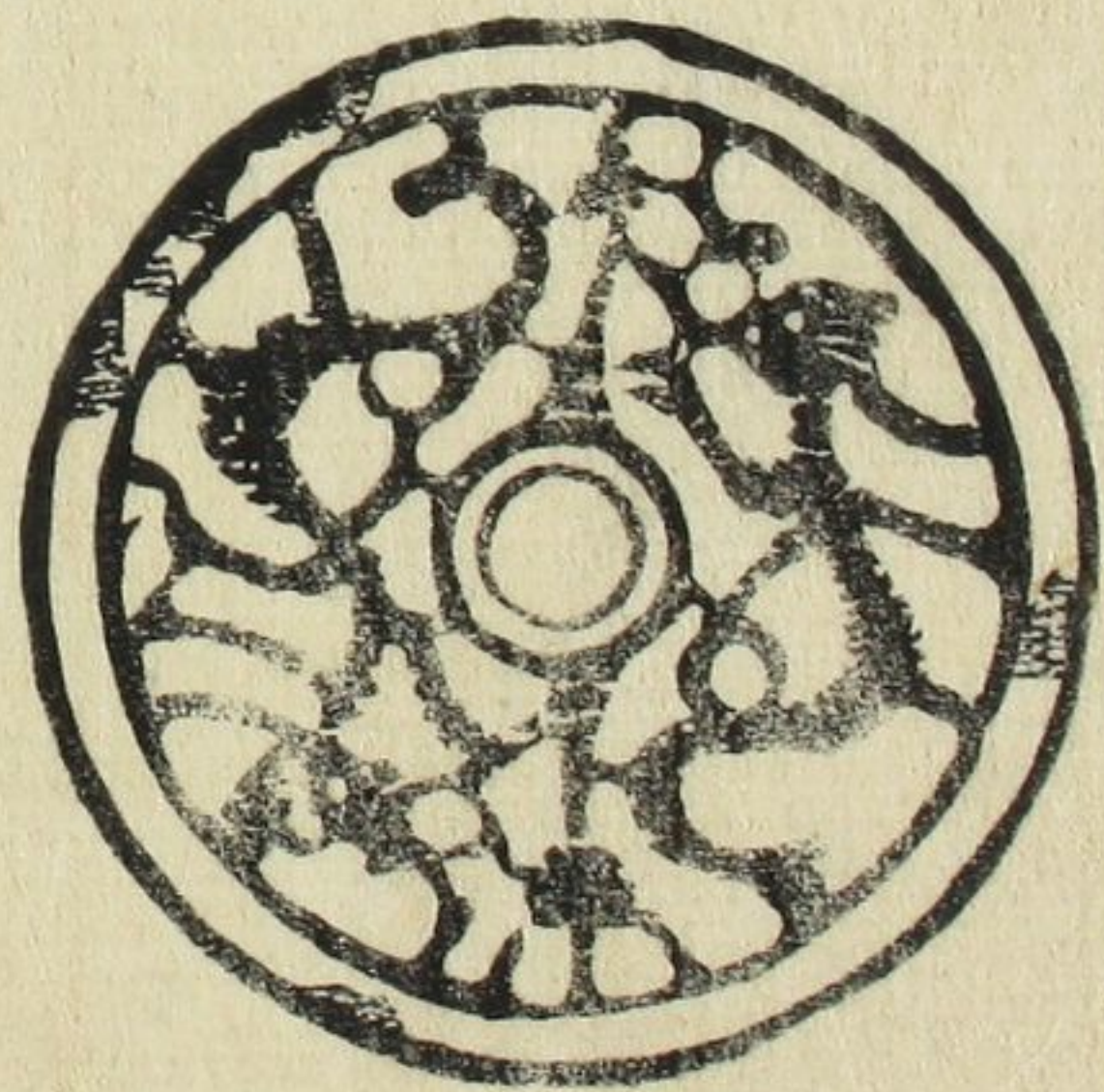

六

潤丈大樣

長命金玉

重サ十錢六分

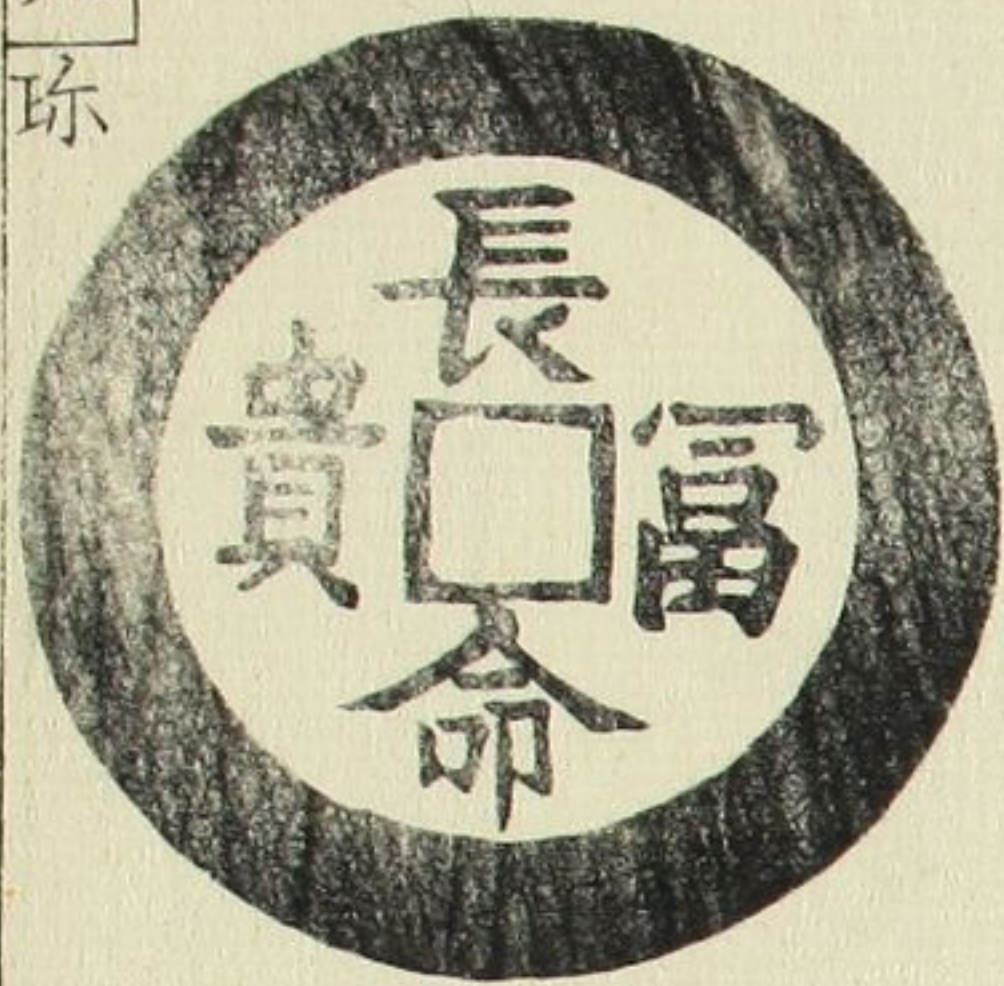
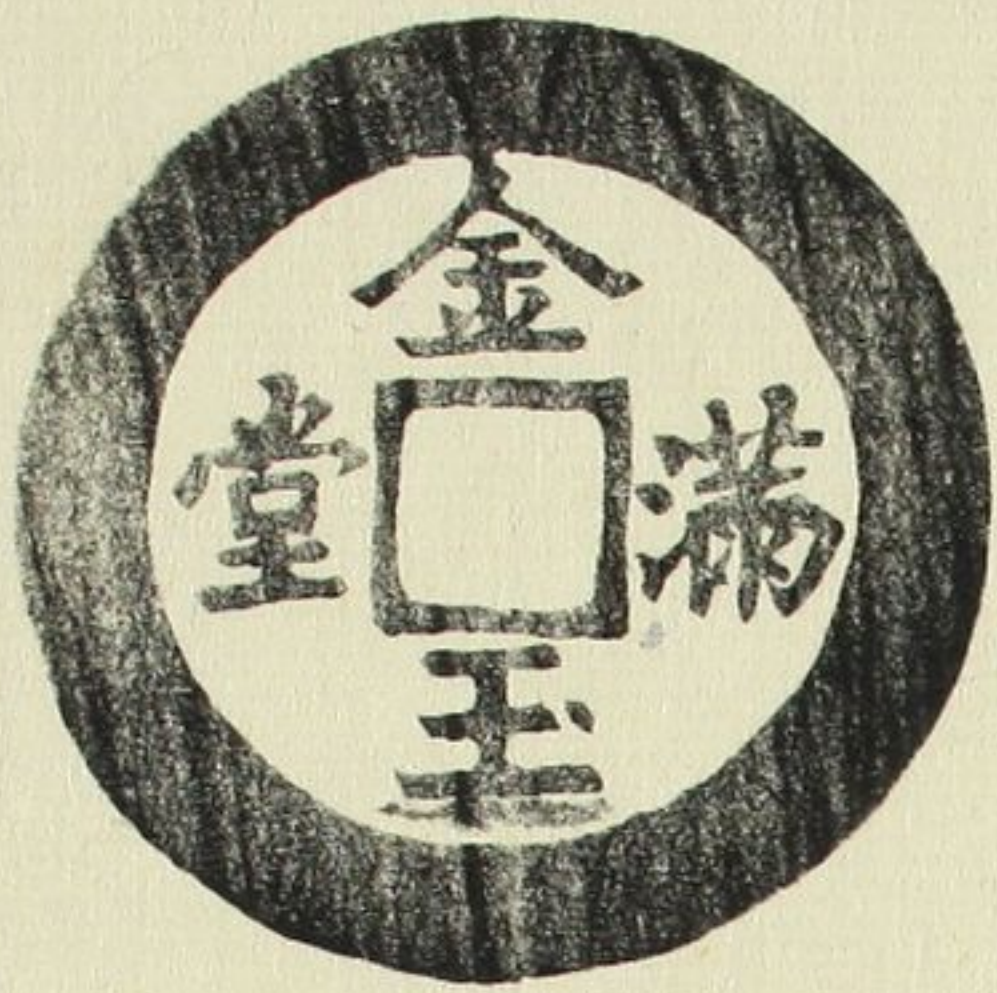

九

貴古齋永漢彩世身言

六

宋代ノ七寶鐘磬

兩面七寶形

徑リ堅横三寸六分

重サ百三十二錢

樂器之磬ナリ

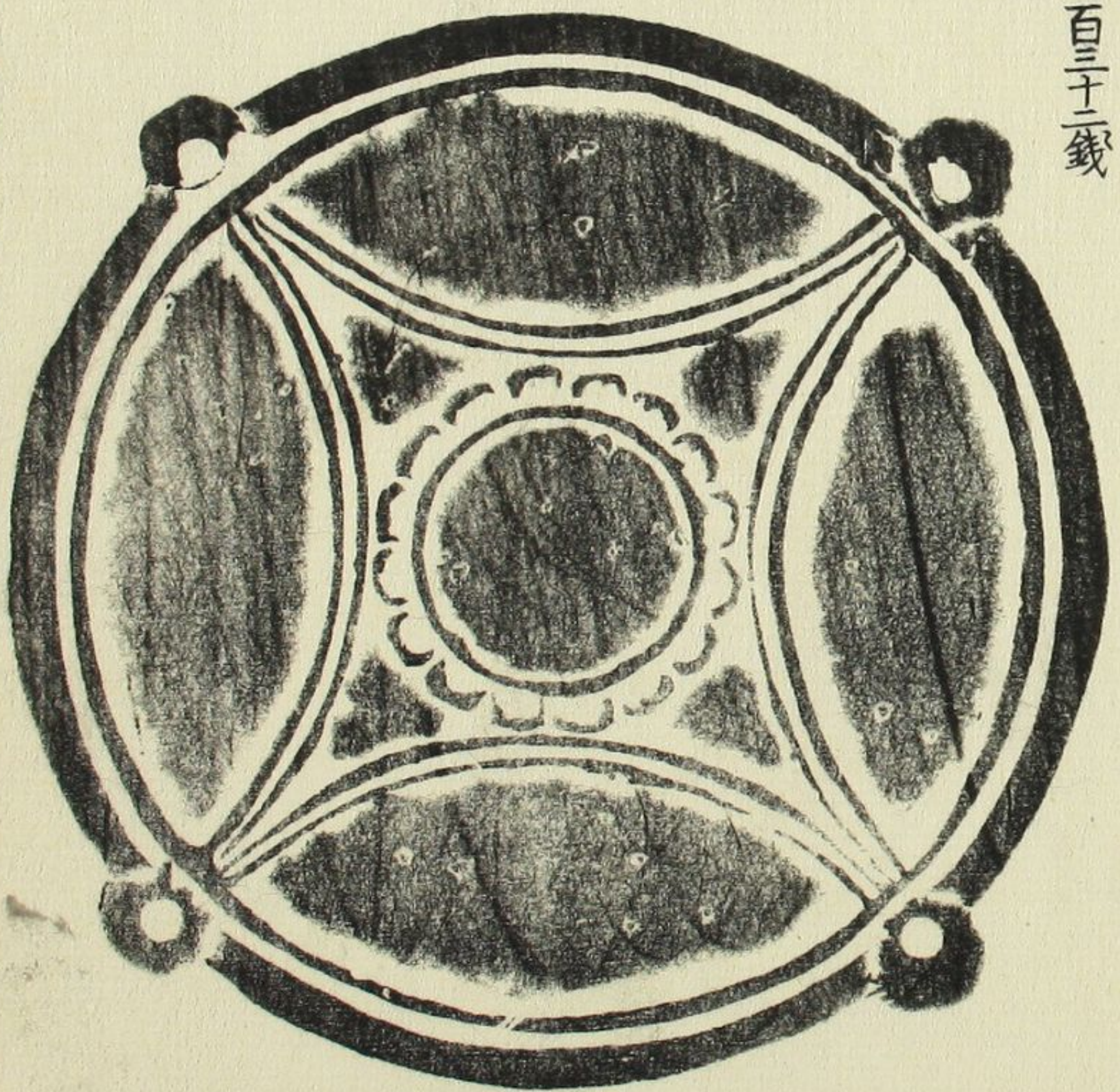

六

貴古齋永漢彩世身言

大様神功開寶

徑九分

重サ一錢七分三リシ

稱徳天皇神護元年

七珎 千九十一年



八子神功開寶

上同皇

三字共八子ヲスモノ

四珎 重サ九分八リシ



廣穿縮永ニ水隆平

潤縁大字中正ノモノ

上同皇

四珎 重サ一錢二分

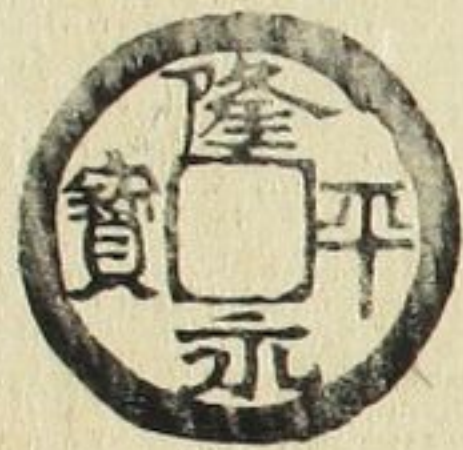

横點長年大寶

仁明天皇 大字

嘉祥元年

十八年

四珎 重サ四分八リシ



大様カ神功開寶

上同帝皇

精美ノモノ

八珎 重サ九分四リシ

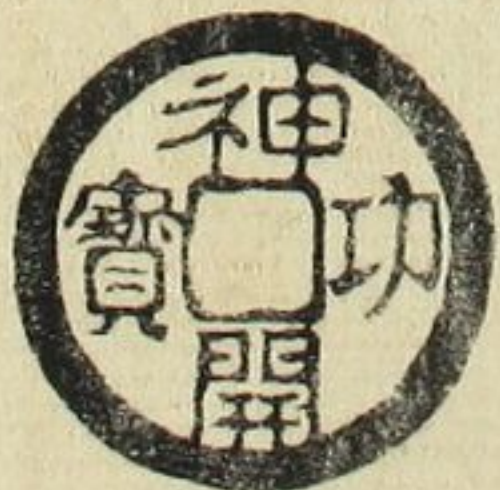

示神功開寶

上同皇

四字共異ナリ

四珎 重サ七分五リシ

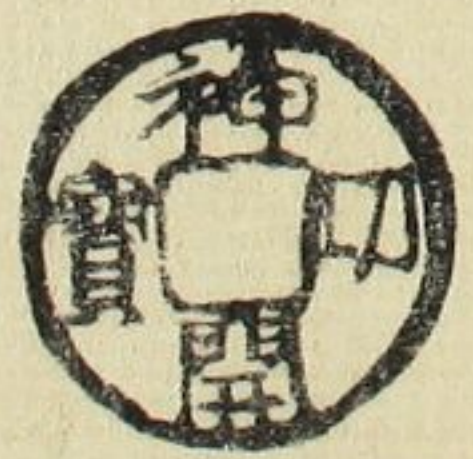

小様手大形

大字富壽神寶

嵯峨天皇

弘仁九年

十三十八年

四珎 重サ一錢三分五リシ

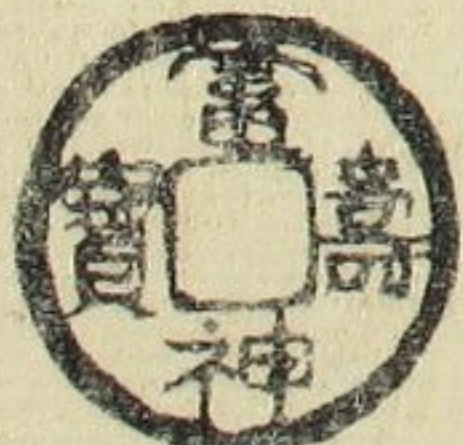

延尾寛平大寶

上同皇

重サ七分四リシ

十二



大樣慶長通寶

慶長十一年鑄ル  
二百五十年  
重サ六分三リシ



細縁カ十念佛

上同重縁三リ



十九

農鶴駒 背重輪ノモノ 重サ九錢一分



九

漣銭

重サ五分五リシ

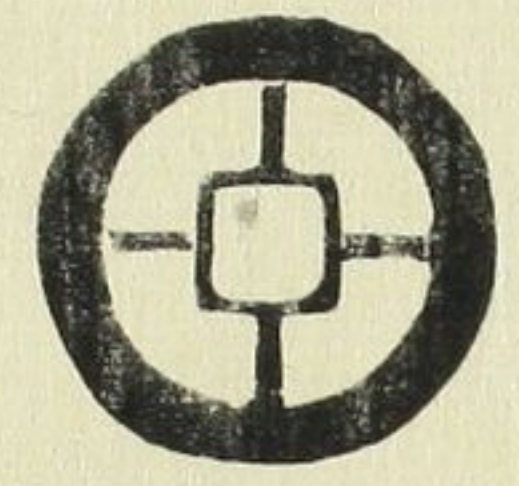

十四

唐幣通寶彫銅ノ切金  
是紙銭ノ

元彫銅板ノ  
切金ナリ

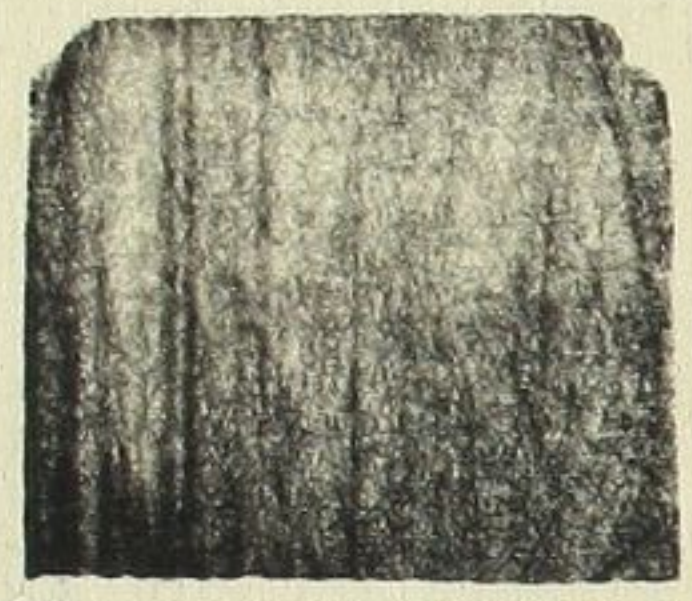

四大珎

接郭潤縁  
永致和同  
徑ハ八分二厘

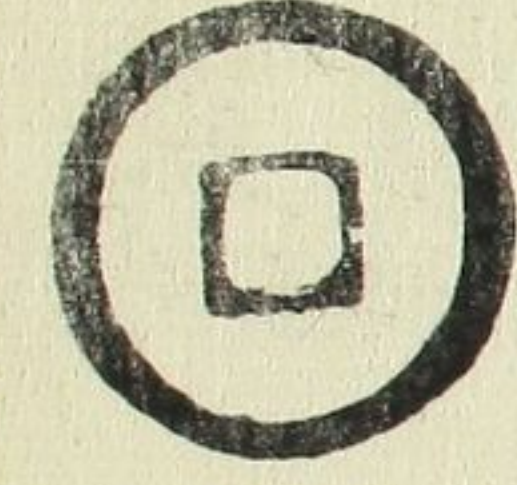
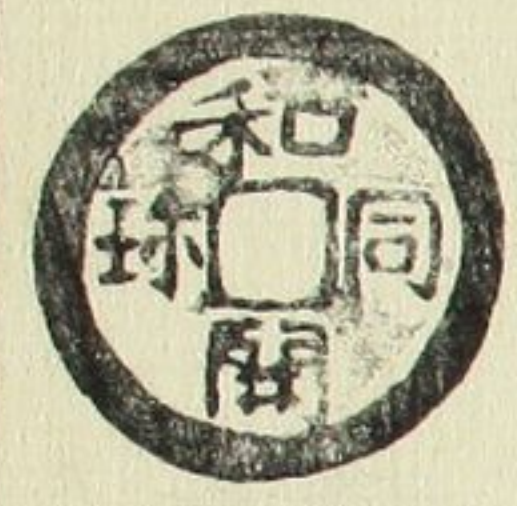

貴士家河

元禄徳寶

元禄六年五分通用ノ  
願不町コロニ鑄テ云  
無疑者也銅貨ノ貴ナラ  
重サ一錢二分一リシ

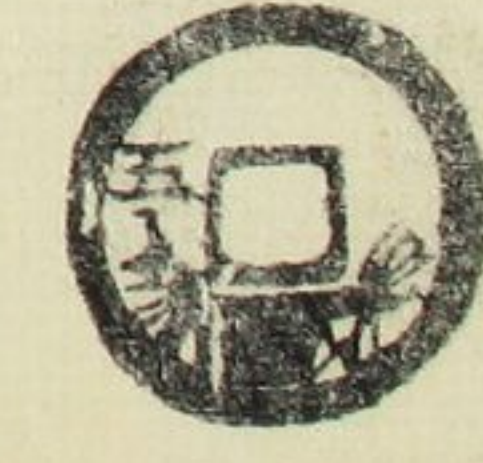
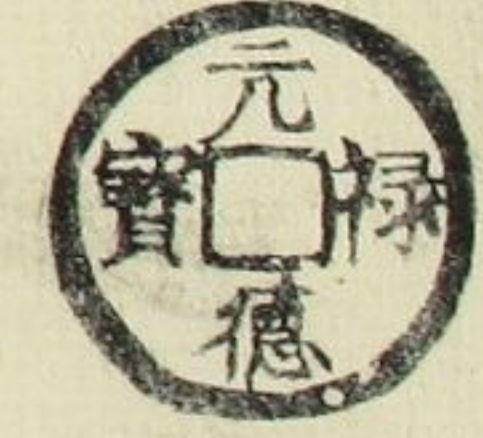

八

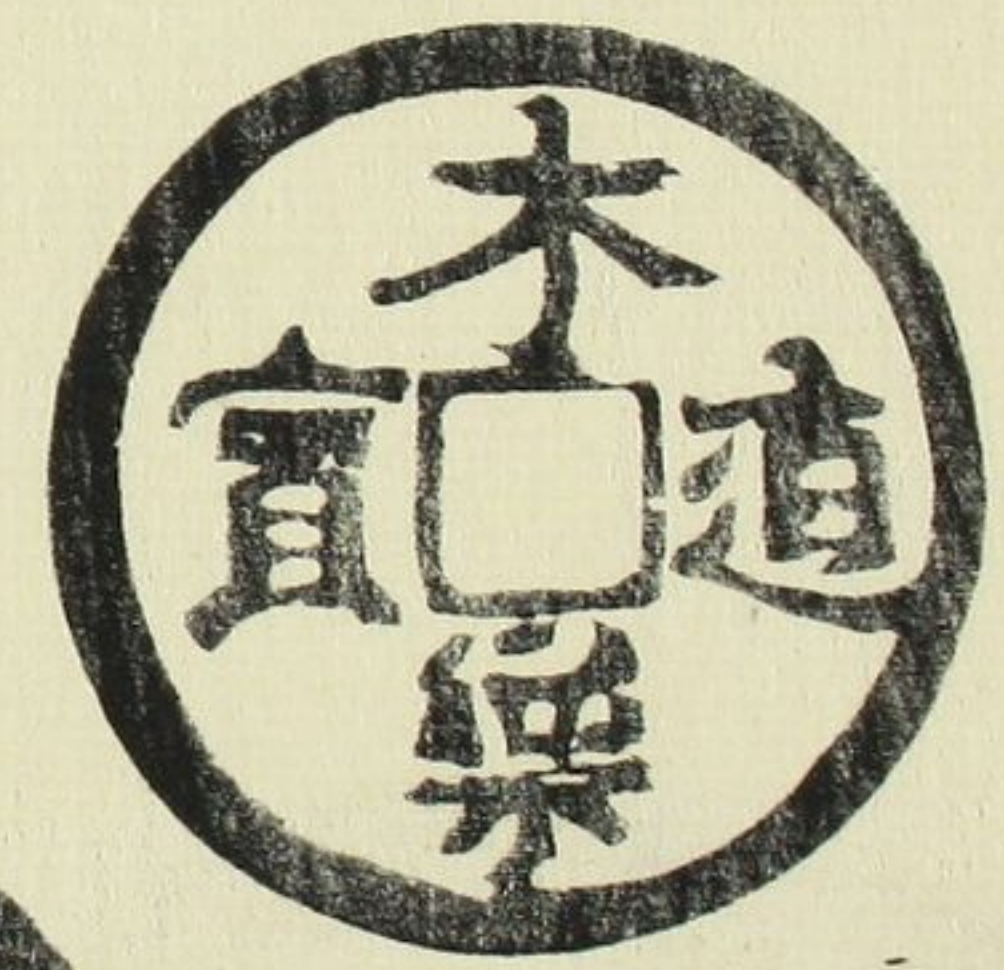

永樂通寶駒

背人馬ノ象有リ  
重サ九錢三分



十

寛永戎宮銭

重サ四錢四分



十三

潤縁車駒

重サ七錢八分

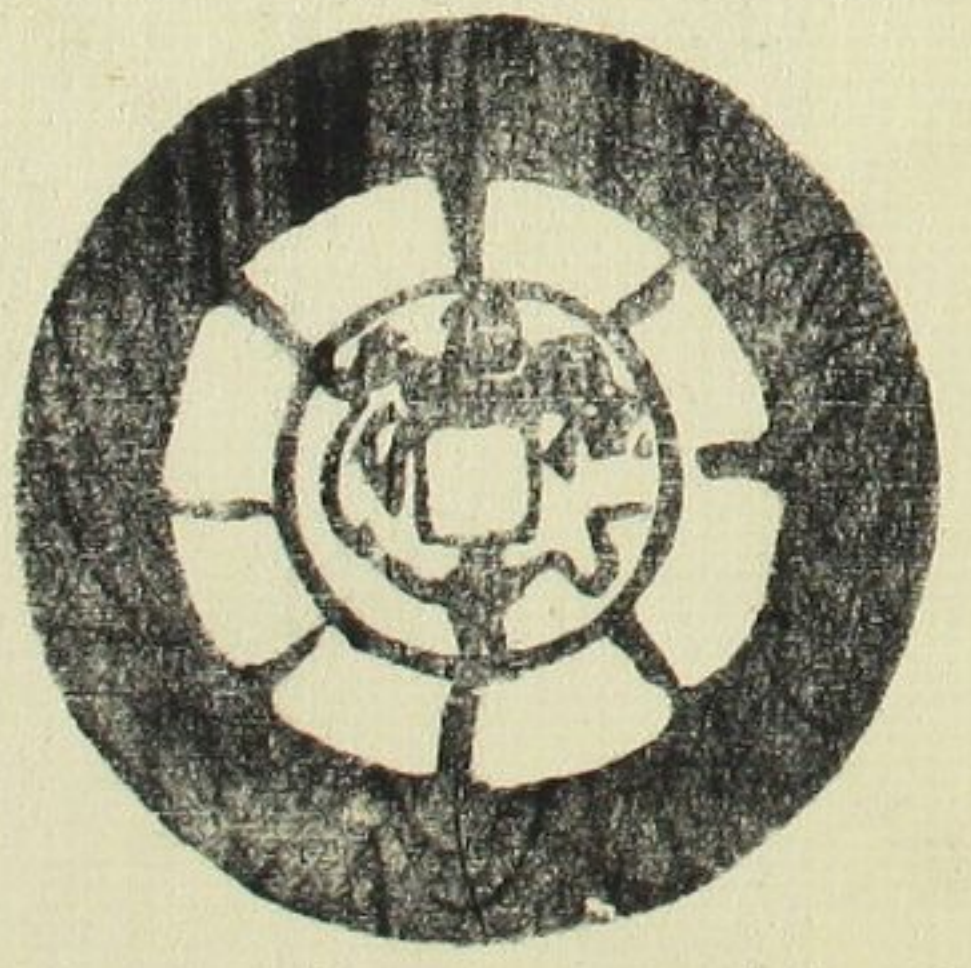

九

布泉

下兩角  
決文  
徑ハ八分五リシ  
重サ七分三リシ

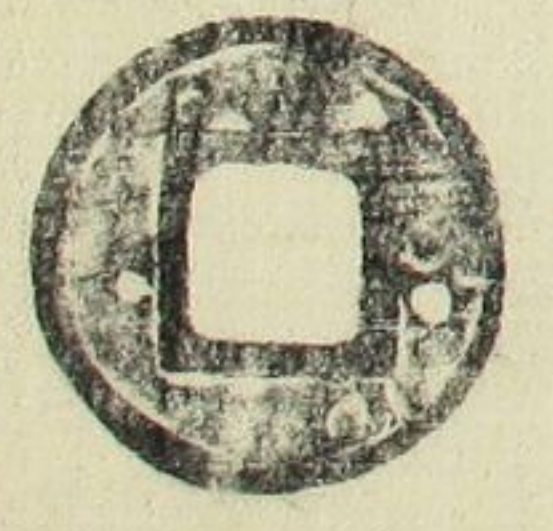

二二四

大泉五百

三國大皇帝孫權

嘉禾五年春鑄之

千六百六十六年 安政四マテ

大珍 徑リハシ七厘重サ五分六厘



内郭上真筆五銖

北魏孝明帝

熙平二年正月鑄之

千三百四十二年 安政四マテ

徑リ六分六厘

重サ五分五厘



一 軋亨通寶

南漢劉龍

徑リ七分六厘

重サ九分七厘



永曆通寶

當二

明、永明王

徑リ八分三厘

重サ一錢三分

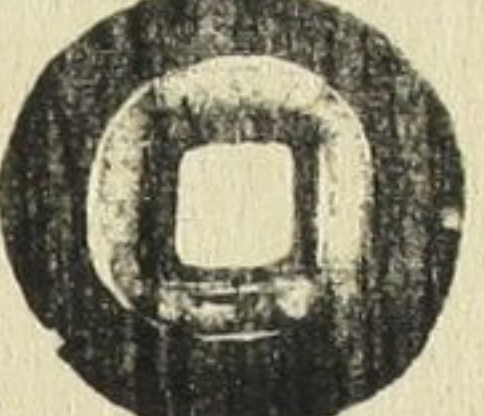
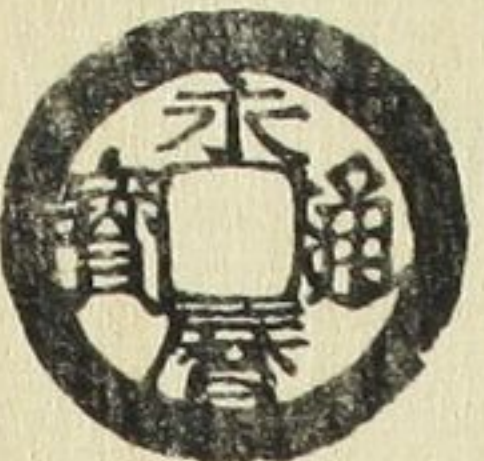

安政五戊午三月朔日於積古亭

古錢展觀 彙輯中逸品勝絶品目別記

安邑二金布

寶貨

大半兩 重文ノ如シ

大半兩 榆莢錢

龜甲王方布 大形金三品ノ内

對文半兩

穿上半星半兩

穿下二豎文半兩

半兩様ノ五銖

肉郭三銖 替共五品

布泉柳葉篆

大形大泉五十七品内

青銅貨布

中泉三十

貨泉面四角尖文

傳形貨泉

貨泉大錢

大泉當千比輪錢

同武帝代

同武帝元狩元年

陳後主至德年

漢王莽居攝二年

同帝天鳳元年

同帝建武元年

同上

同上

後漢光武建武二年

吳孫權赤烏元年

中谷顧山翁百廿五回追悼

大貨六銖

黃銅重厚

徑リ七分八厘

重サ一錢四分二厘

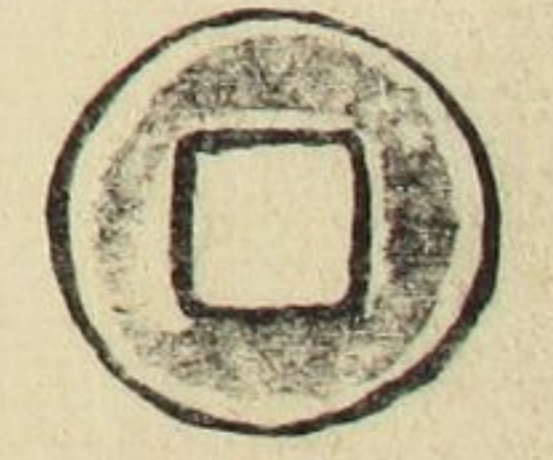

布泉

後周武帝

徑リ八分

重サ七分二厘

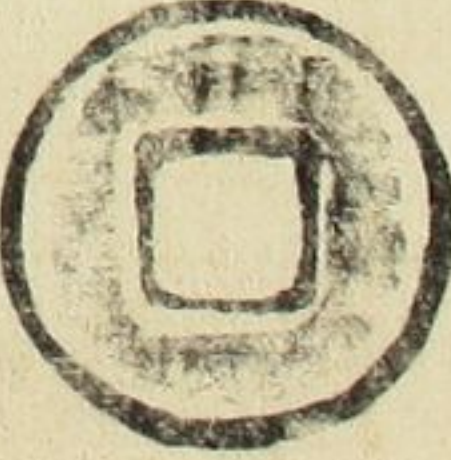

二 端平通寶

南宋理宗

當十大錢

徑リ一寸三分重サ三錢九分五厘

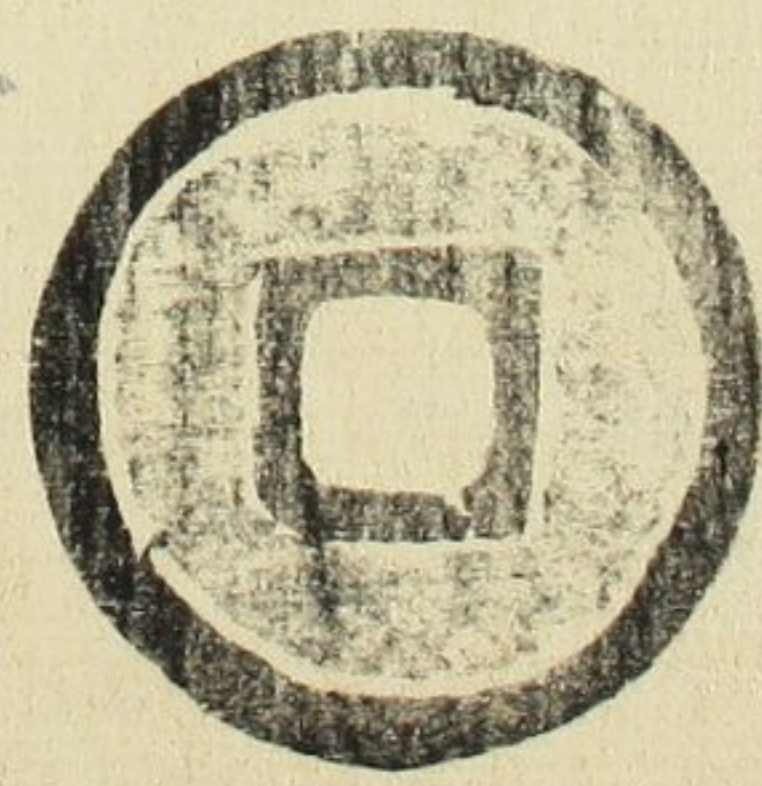
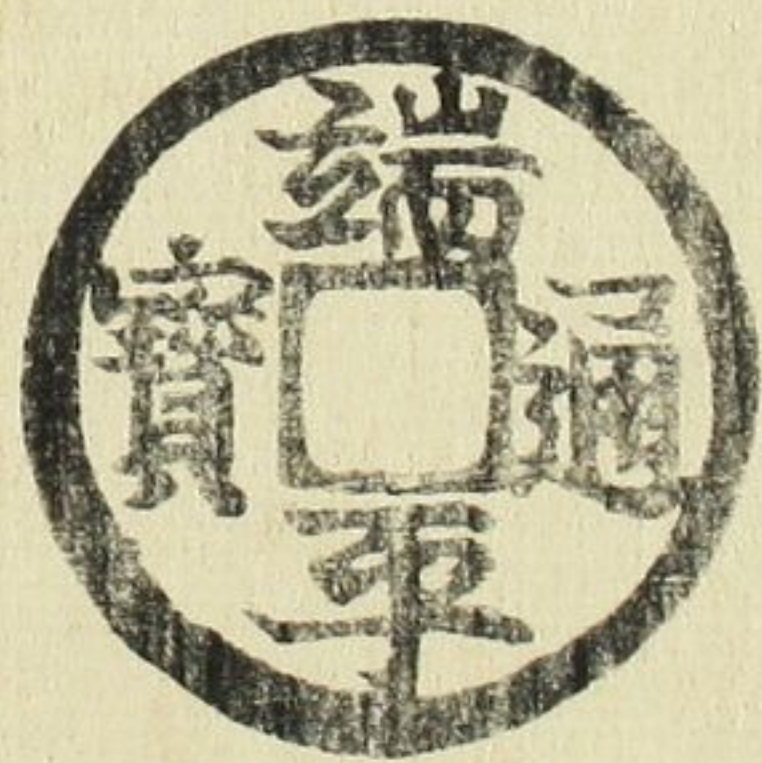

大珍

中谷顧山翁百廿五回追悼

大篆明月錢 周代鑄ル

大泉五十

大半兩重一錢三分

龍文布 白金三品内

傳形半兩

穿上甲文半兩

穿上三横文半兩

穿上一豎文半兩

三字ノ三銖錢

布泉玉筋篆

同黃銅柳葉篆

大泉五十背玄武

大布黃千青銅

布泉懸針篆穿下兩角尖文

貨泉背月星 泉上角尖文

天王日月大鏡

四道五銖

直百五銖青銅

同孝文帝

陳文帝天嘉二年

同上

同上

同上

後漢靈帝中平二年

蜀劉備玄德鑄之

漢文帝

前漢武帝元狩四年

漢文帝

同上

同上

同上

大取傳形五銖 三ノ内 ○同上蜀漢

小篆四銖半兩樣 齊 世祖永明元年

四道永安五銖細樣手 東魏孝靜王與和三年

布泉玉筋篆 後周武帝保定元年

置樣五銖 隋文帝開皇三年

平當五銖 ○不知梁代ナラシ

大形兩柱五銖 大小二種 ○梁敬帝太平二年

大形内郭五銖 ○同帝天監元年

朱字五銖錢 ○同梁代

沈郎五銖錢 ○

唐宋元明清

永隆通寶 ○唐高祖永隆元年

乾元重寶十當 ▲同肅宗乾元元年

大曆元寶 同代宗大曆四年

建中通寶大字 ○同德宗建中元年

建中通寶循讀 ○同帝

咸通玄寶 ○同懿宗咸通十年

天福元寶官鑄 ▲同五代晉高宗天福三年

開平通寶 ○同五代後梁太祖開平元年

至和重寶篆書折二 ○同仁宗至和元年

聖宋通寶當伍 同徽宗靖國元年

大觀通寶當三大字 ▲同上

宣和元寶篆書大字 ○同帝宣和元年

大字靖康通寶真書 ○同欽宗靖康二年

靖康元寶篆書折二 ○同上

建炎元寶篆書 同帝

小字建炎通寶篆書 ○同帝

隆興通寶真書小平錢 ○同孝宗隆興元年

隆興元寶篆書折二 同帝

嘉定通寶小平錢背十六 同寧宗嘉定元年

淳祐通寶當百樣 ○同帝淳祐九年

中統元寶篆書 元世祖中統元年

大德通寶 同帝大德元年

廣穿至大通寶 同上

至正通寶壹兩重大錢 元順宗至正十年

大中通寶五當背豫 同明祖

同上十當錢背北平十 同上

同上十當錢背濟十 同上

洪武通寶背米ノ字 同帝洪武四年

隆慶通寶背星折二 明穆宗隆慶四年

大篆四銖面背肉郭 ○宋文帝元嘉七年

永安五銖細樣手 後魏孝靜王永安三年

大形大字五行大布 後周武帝建德三年

直筆五銖 北魏世祖永平三年

五金錢 ○隨代

四五錢 ○不知

四道五銖大形 ▲梁武帝普通四年

小内郭五銖 ○同上

公或女錢五銖 同上

龜慈國五銖 ○

神功開寶 ○唐則天順聖皇后神功元年

乾元重寶五十當大形種錢 ○同帝

開元通寶十當 ○同德宗乾元元年

建中通寶中字 ○同帝

元和通寶背穿上七ノ字 ○同憲宗元和七年

天祐元寶 ○同景宗天祐元年

大形慶曆重寶十當 ○北宋仁宗慶曆五年

大形皇祐元寶真書 大ノ背内 同仁宗皇祐元年

元祐通寶真書三當 ○同哲宗元祐元年

大觀通寶折二 同帝大觀元年

大觀通寶當三背四道 同上

宣和元寶篆書三當 ○同上

同上細緣真書 同上

建炎元寶真書 南宋高宗建炎元年

同上替リ 同帝

紹興通寶三當 同帝紹興十五年

隆興元寶真書折二 同上

淳熙元寶篆書折二 無背 同帝淳熙元年

嘉熙重寶大字三當 同理宗嘉熙元年

淳祐通寶當百錢 同上

元貞通寶 元成宗元貞元年

至大通寶三當 元武宗至大二年

至大元寶回讀蒙古書大錢 ○同上

大中通寶大觀手 明太祖至正十年

同上十當錢背十福 同上

同上十當錢背鄂十 同上

同上十當錢背光幕 同上

洪武通寶十當錢背十 同上

嘉靖通寶折二 明世宗嘉靖十三年

史記... 和古... 永漢... 世身...

後

天啓通寶十當錢背府口同喜宗天啓元年  
萬曆通寶折二 同上  
大形隆武通寶長点 同唐王隆武元年  
天命通寶 清太祖天命元年

僭偽品

得壹元寶當百錢 燕史思明得壹元年  
細緣小形順天元寶當百 同上  
乾封泉寶當百錢 同上 唐乾寧二年  
永平元寶 前蜀王建永平元年  
大興通寶 唐馬洪鑄之

乾祐元寶細書

西夏仁宗乾祐元年  
金章宗泰和四年

小形泰和通寶

同上

阜昌元寶真道秀書

周張去誠天祐元年

同上五當

同上

大義通寶三當 漢陳友諒大義元年

永昌通寶大形鮮明

天完壽輝天啓元年

天啓通寶折二

同上

大順通寶折二

同上

興朝通寶

真孫可望興朝元年  
同上潤細大形細書背壹分 同上

應曆通寶

遼穆宗應曆元年

偃月統和元寶

同上

大字開泰元寶背月星青銅 同帝開泰元年

重熙通寶循讀細緣

遼興宗重熙元年

感天元寶背乾王回讀錢

西遼天祚蕭氏新三  
咸天元年

三韓通寶三櫛篆書

高麗明孝王鑄之

古常平通寶背忠字

朝鮮肅宗忠州鑄之

四延寧通寶大形

安南仁宗延寧元年

廣和重寶

同黎寧廣和元年

永盛通寶背己字

安南不知年代

通禧通寶

同上

延德湛寶

同上

高義通寶

同上

裸人國人體錢

附外夷錢

貴古衣前口莫希世泉譜

フイ々國日月錢

八分萬曆通寶 同神宗方丁四年  
弘光通寶折二背貳 同福王弘光元年  
永曆通寶背五厘 同永明王永丁元年

順天元寶當百錢 同上 順天元年

乾封泉寶十當錢背十 五代楚馬殷  
應天元寶背萬字 燕劉守光天啓元年  
光天通寶 南漢高祖光天元年

大字廣政通寶青銅 後蜀孟昶廣政元年

皇熙宋寶 金熙宗天會十三年

大形泰和通寶 同上

阜昌元寶真書細字 齊劉豫阜昌元年

同上篆書 同上

天祐通寶三當 同上

龍鳳通寶三當 宋韓林兒龍鳳元年

永昌通寶小形 因李貞成永昌元年

永昌通寶當百錢大字 同上

天定通寶當三小形 同壽輝天定元年

大順通寶小形光幕大西王張獻忠大順元年

大順通寶十當錢背壹分 同上

興朝通寶細緣小形背壹分 同上

統和元寶小字 遼聖宗統和元年

統和通寶背月文 同上

太平元寶 同帝太平元年

重熙通寶對讀 同上

八分朝鮮通寶 同上

大形大和通寶 安南仁宗大和元年

光紹通寶 安南黎憲光紹元年

細緣永壽通寶 同永壽元年

應感通寶對讀 安南不知年代

神紹通寶 同上

天理廣寶 同上

神靈通寶 同上

安息國王面錢

シヤガタラ國銅錢兩面

一紅毛金ノ方鏡環附。  
不知國年代正用品。

一長禮元寶。  
一祥祐元寶。  
一元平聖寶。  
一紹元通寶。

一永光壽室。  
一對讀安法元寶。  
一景盛通寶。

一太平通寶。  
一景盛通寶。  
一景盛通寶背甲文。

一天球錢。  
一祭器歷勝品駒錢。  
一天下六平。

一五行大布。  
一勅鬼大將背人物。  
一長命富貴背神錢。

一龍馬錢。  
一四道龍馬錢。  
一丸孔大形駒。  
一合家清吉駒。

一追風駒。  
一合家清吉駒。  
一將馬蔓艸。  
一追風之馬。

一萬里東銖。  
一背車輪。  
一人物蔓艸。  
大錢歷勝。

一貨泉龍鳳。  
一福慶錢。  
一雲月星官小形。  
一雲月星官小形。

一永通萬國。  
一驅邪辟惡。  
一驅邪辟惡。  
一驅邪辟惡。

一張天便。  
一張天師。  
一五重輪十二支。  
一五重輪十二支。

一天簇星官。  
一對文天下太平繩綠。  
一平安吉慶。  
一平安吉慶。

一五性五銖。  
一狀元福祿。  
一狀元福祿。  
一狀元福祿。

一順風萬里。  
一狀元福祿。  
一狀元福祿。  
一狀元福祿。

一八卦十二支。  
一和朝錢。  
一和朝錢。  
一和朝錢。

一開化進寶。  
一和朝錢。  
一和朝錢。  
一和朝錢。

一無文銅錢。  
一和朝錢。  
一和朝錢。  
一和朝錢。

一大字跋和同開珎。  
一淡路廢帝。  
一淡路廢帝。  
一淡路廢帝。

一異寶萬年通寶。  
一淡路廢帝。  
一淡路廢帝。  
一淡路廢帝。

一驚怖神功開寶。  
一淡路廢帝。  
一淡路廢帝。  
一淡路廢帝。

一跋神功開寶。  
一淡路廢帝。  
一淡路廢帝。  
一淡路廢帝。

一大形潤緣神功開寶。  
一淡路廢帝。  
一淡路廢帝。  
一淡路廢帝。

一小形字大字富壽神寶。  
一淡路廢帝。  
一淡路廢帝。  
一淡路廢帝。

一騎馬古鑄銅錢。

一祥宋元寶月星。  
一洪化通寶。  
一永世通寶。

一光中通寶。  
一永世通寶。  
一永世通寶。

一西風通寶。  
一西風通寶。  
一西風通寶。

一縮豐紹豐通寶。  
一縮豐紹豐通寶。  
一縮豐紹豐通寶。

一天笠梵書錢環附。  
一天笠梵書錢環附。  
一天笠梵書錢環附。

一元亨利貞。  
一雁書才子方錢。  
一雁書才子方錢。

一龍風。  
一對文龍鳳。  
一對文龍鳳。

一汗萬月星。  
一天清豐樂。  
一天清豐樂。

一見力エリ馳駒。  
一馳遠聯駒。  
一馳遠聯駒。

一緣耳見力エリ駒。  
一一日行千里駒。  
一一日行千里駒。

一赤冀駒。  
一楚騎蔓艸。  
一楚騎蔓艸。

一大泉五十月星龍文。  
一大泉五百七星龍文。  
一大泉五百七星龍文。

一四道大泉五十。  
一同上。  
一同上。

一真武星官。  
一霍龜星官。  
一霍龜星官。

一聯龍。  
一金玉消堂連龍。  
一金玉消堂連龍。

一雲月星官小形。  
一香花供養。  
一香花供養。

一兩人蔓艸。  
一太上咒文。  
一太上咒文。

一長生保命。  
一七寶連龍。  
一七寶連龍。

一喜生貴子。  
一長命金玉。  
一長命金玉。

一雷符永保神。  
一雷符永保大吉。  
一雷符永保大吉。

一花文銀錢。  
一頭宗天皇。  
一頭宗天皇。

一稻文極印銅錢。  
一頭宗天皇。  
一頭宗天皇。

一大形潤緣永和同開珎。  
一元明天皇。  
一元明天皇。

一金鑄開基勝寶。  
一同帝。  
一同帝。



一文祿通寶銅錢 同帝

一元祿德寶五分錢 東山天皇

一元豐通寶水戶錢種

一寬文題目錢

一和ノ大五銖

二神對坐宮錢 岩坐玉寶

源賴義將軍鶴岡八幡宮御創業奇附鐵造

附 追加

一周元通寶玉狛

一大貨六銖 廣政通寶五品內

一洪熙元寶 明ノ仁宗

一順天元寶細緣小形當百 燕史思明

一鳳定通寶 金ノ宜王珣

一置樣五銖濶緣大形 隨ノ文帝

一太平元寶 遼ノ聖宗

一ウ子リ大觀通寶十當 北宋徽宗

一長字月文羊兩 一半兩樣ノ五銖

一直百五銖 背為ノ字 蜀漢劉備

一直筆內郭五銖 北魏孝明帝熙平二年

一至正通寶蒙古書 元ノ順宗

大字慶長通寶 同帝

唐館通寶紙錢元銅版切金

和同外錢

假名念佛錢

農鶴錢背重輪

金鑄紹聖元寶 康平六年銘文有

八比禮之神鏡 一面

一洪武通寶五錢大形一寸三分八厘口

一條支國王面馬

一大觀通寶十當背右龍玉 北宋徽宗

一應曆重寶 遼ノ穆宗

一雲龍重輪ス力シ 一蠻書錢折二

一至正一兩重濶字詳明 元ノ順宗

一聖宋通寶十當背臨當十 北宋徽宗

一少昊二金布 五帝少昊金天氏作之

一曆緣水跋和同 一縮禾和同開珎

一嘉慶通寶大形背寶泉局 清ノ永琰帝

一外夷ノ駁錢 一三光開元 唐ノ高祖

一太貨六銖重厚精制一錢四分二厘 陳宣帝

