

金銀圖錄

正角品下

貳

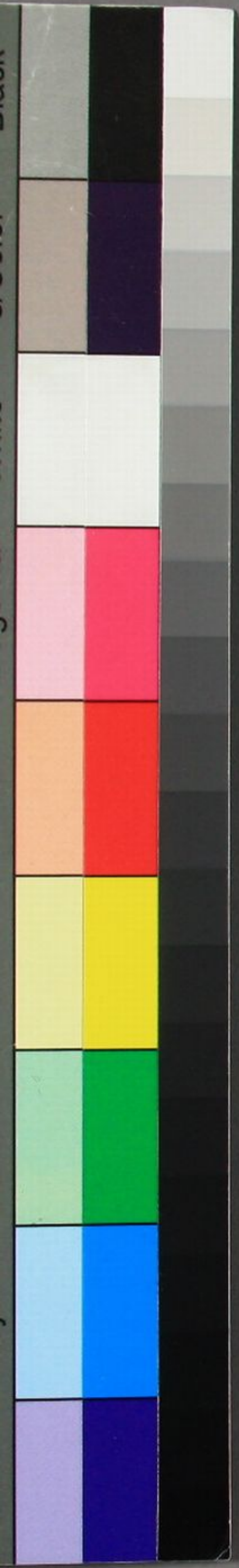



金銀圖錄卷之二

正用品下

近藤守重輯

愚按慶長六年 大一統ノ後始テ大小分判  
 挺銀ノ形制ヲ定メラレ遂ニ万代不易ノ模範  
 世宝トナル然レ氏炕鑛ニ衰旺アリ貨幣ニ輕  
 重アリ時ニ從テ損益沿革セサルヲ得ス今  
 慶長ヨリ明和ニ至マテ通用ノ正品ヲ具列ス  
 凡九十四品





慶長大判金



背

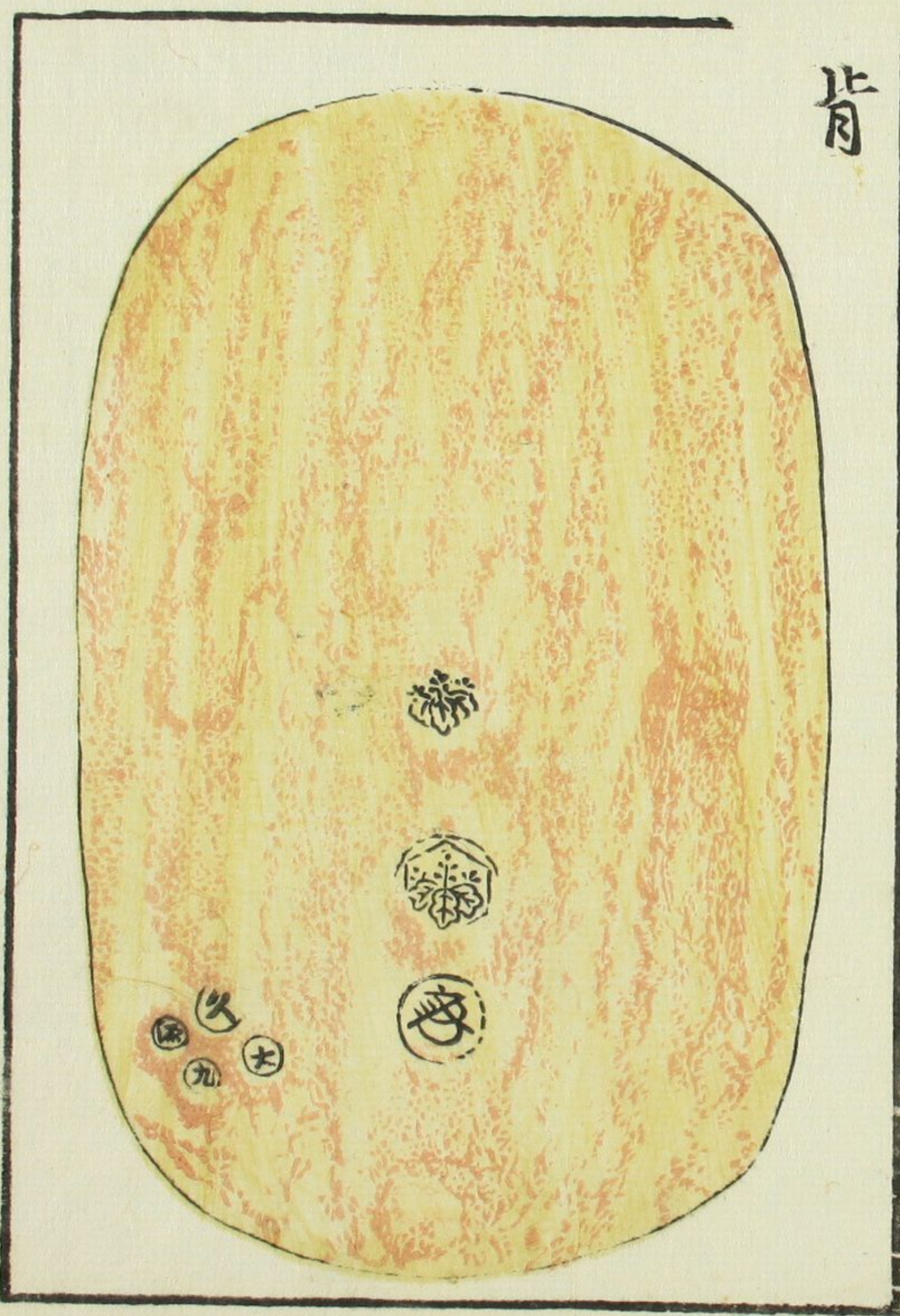



右往古大判重サ四拾四匁二分制度古雅金位上ノ上  
花押ハ榮乗ノ判ナリ 愚按ニ慶長六年五月始  
テ通用金銀ノ法ヲ定サセラレ大判小判壹分判丁銀  
豆板ノ制改マル黄金大判壹枚重サ四拾四匁小判壹兩  
重サ四匁七分六厘ナリ世ニ慶長金銀ト云ヒ又往古金銀  
ト云モノ蓋シ是ナリ



慶長笹判金



背

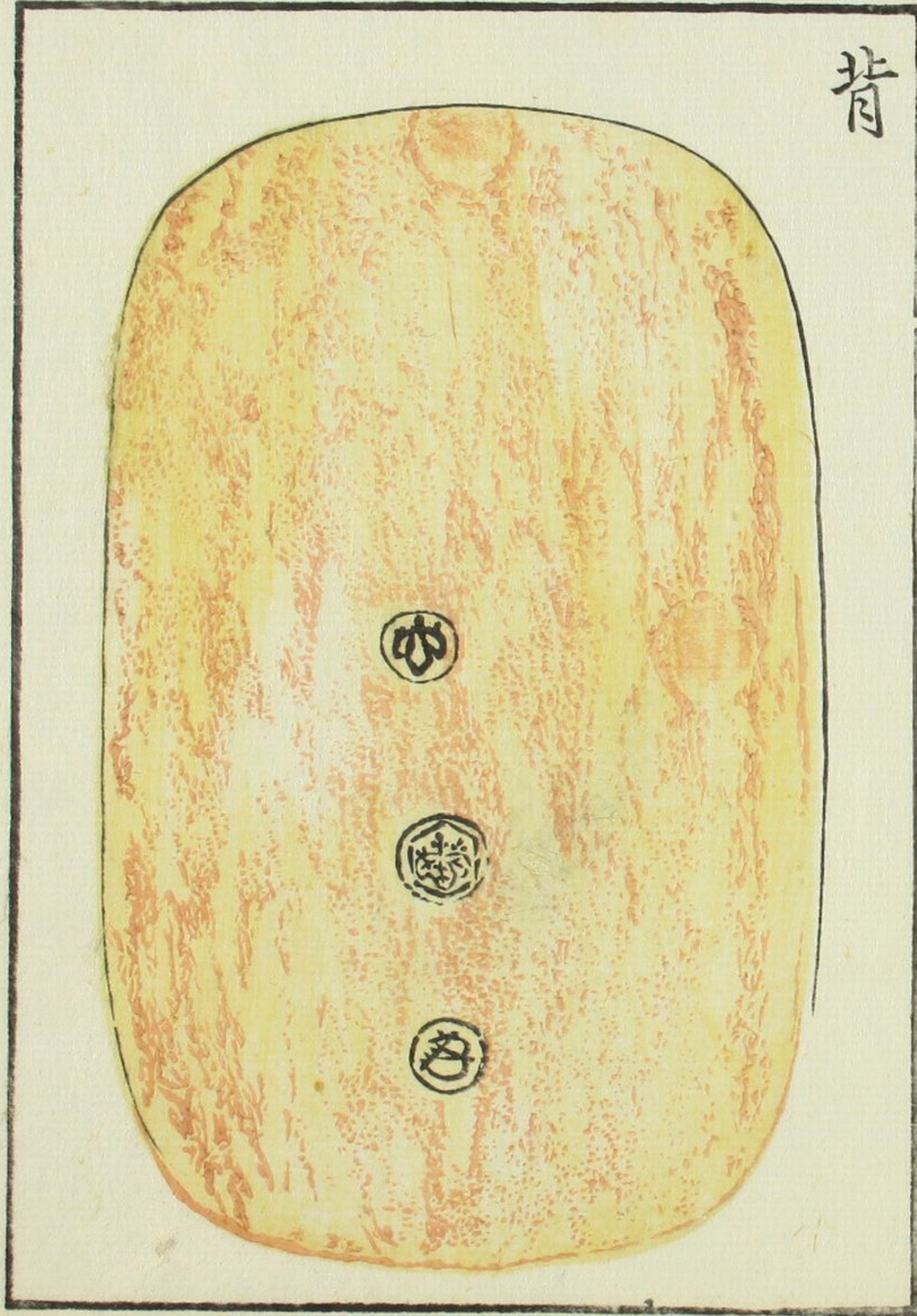



右笹判重廿四拾四文二分金位上ノ上花押ハ榮樂判ノ變態ナリ

同上江戸座小判金

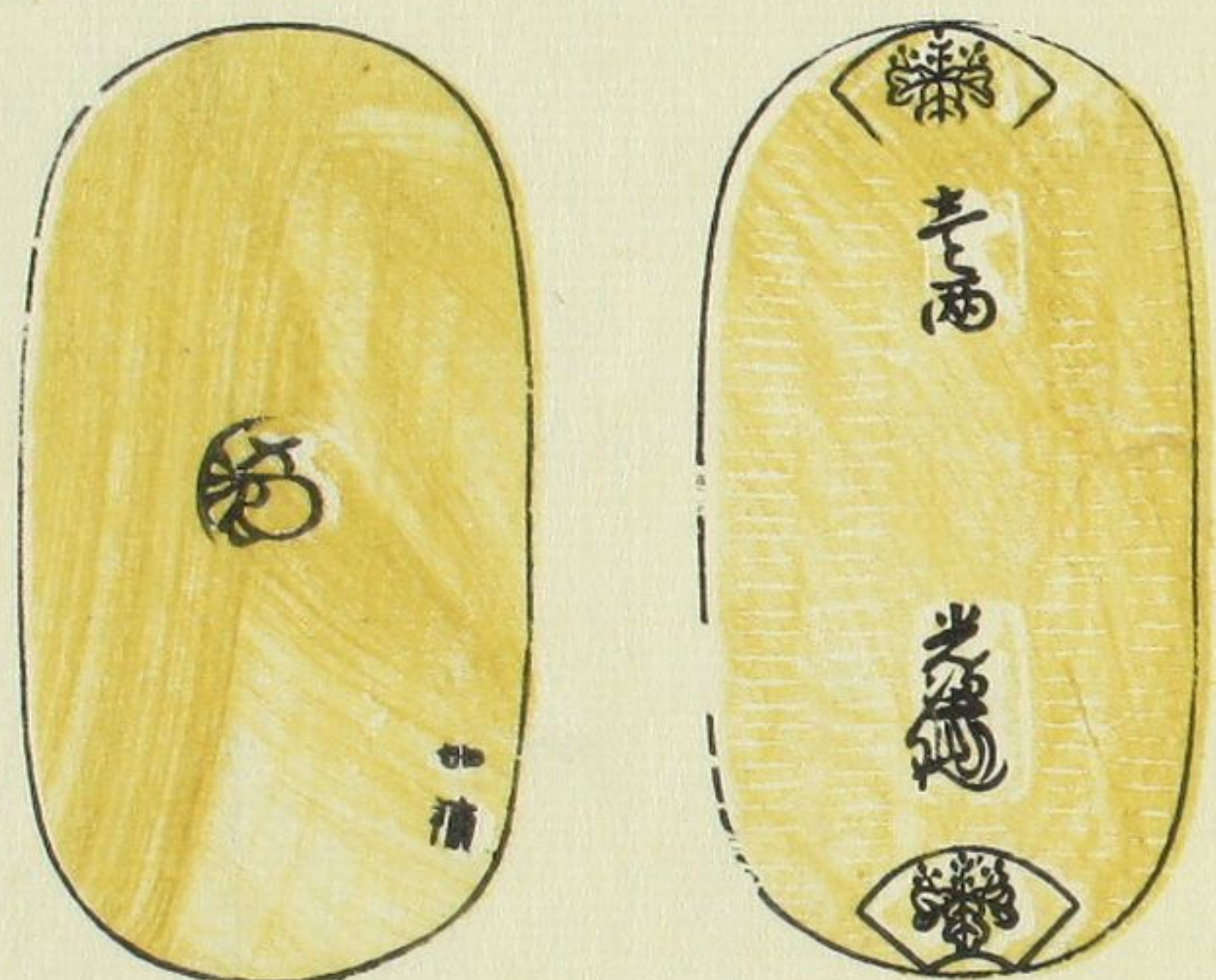



右往古小判重サ四匁八分愚按ニ紳書ニ後藤云武藏  
 小判ニ光次ノ二字墨ニテ書キタリシヲ慶長五年  
 命アリテ極印ニ改ム又小判ニ吳塵目ヲ切コトハ内マテ  
 表ノ通リナルトノ印ナリト見ヘタリ慶長中大久保長  
 安等ヨリ甲州松木工與フ古文書ニ其元ノ金子碁石  
 ニテマ子判多候間ノシ金ニ江戸小判ノコトク可仕  
 由 御意ニ候ト見ヘタレハ當時江戸小判トモ云レニ  
 ヤ小判ノ始金ノ位一兩ノ目ハ武藏小判ノ下ニ載ス

同上京座小判金

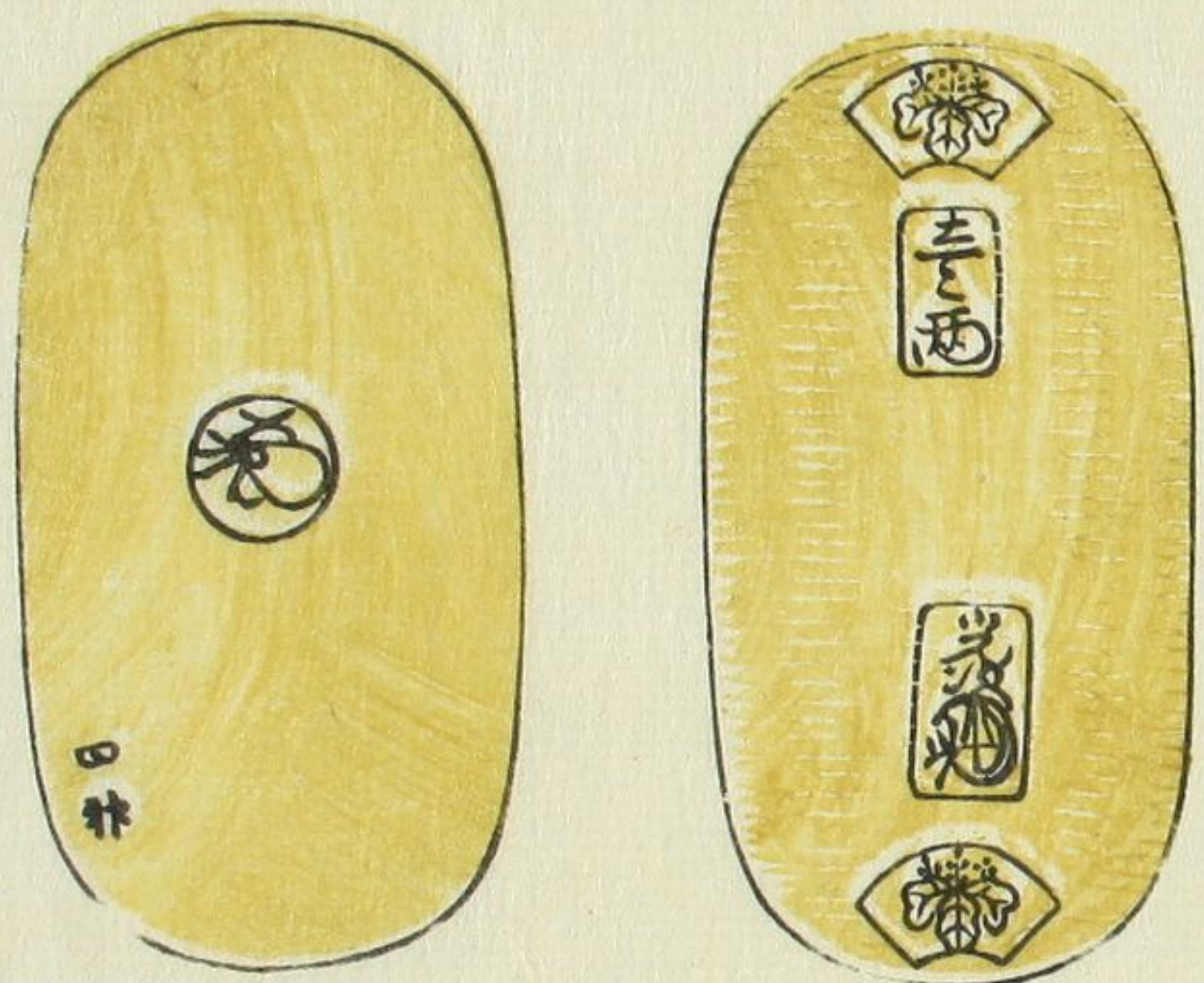

重サ四匁八分



同上駿河座小判金

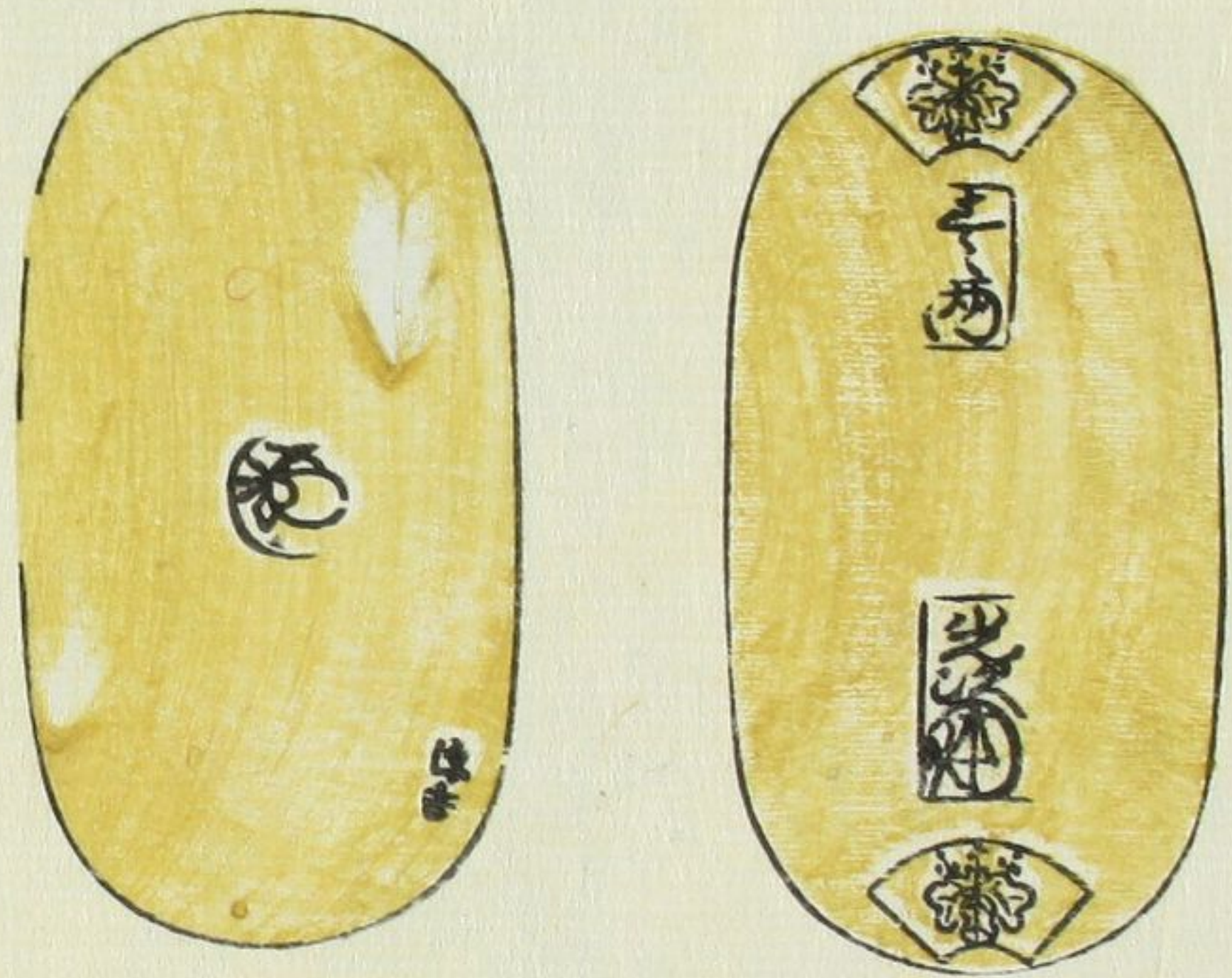

重廿四匁八分  
駿河判ハ吳廿目ノ察  
ナルヲ以テ異トス

同上

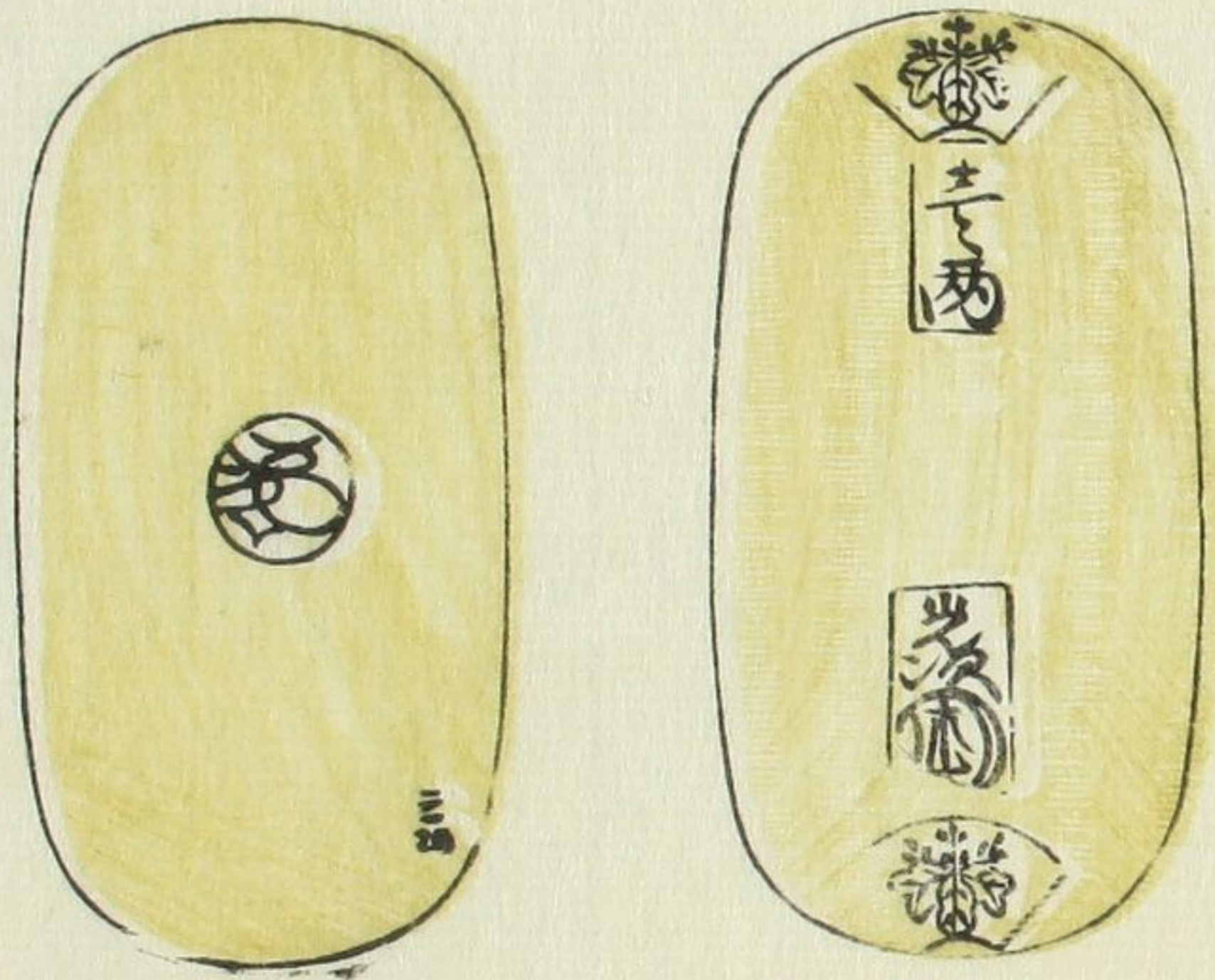

重廿同前



同上万兩頭小判金

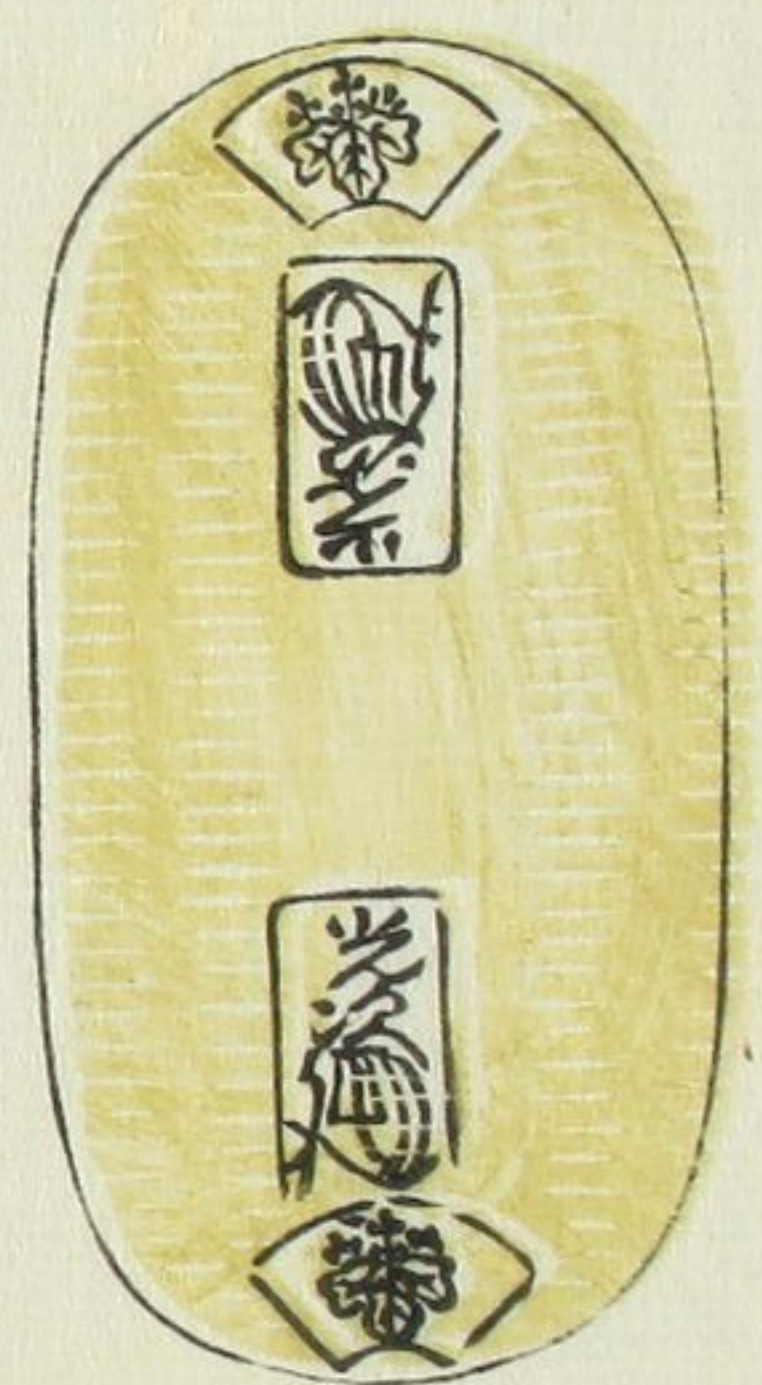

重サ四匁八分

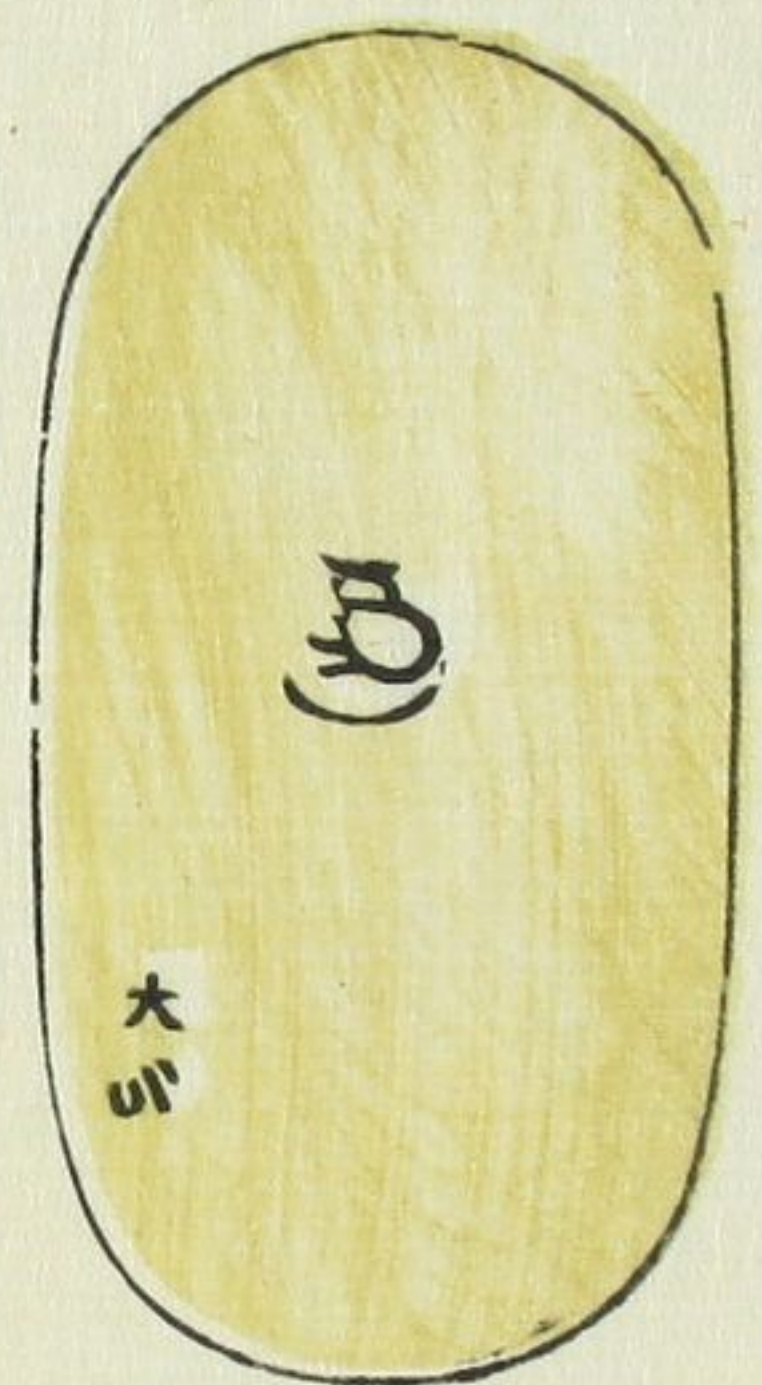

同上壹分判金



重サ壹匁二分



同上駿河座壹分判金



重廿壹分二分

同上片本字壹分判金



重廿壹分二分



同上兩本字壹分判金

重サ壹匁二分



一分判世ニ丹尺一歩トモ云フ俗ニ小粒ト云上方ニテ  
 ハ豆板銀ヲ小粒ト云ヒ是ヲハ分判トノニ云ナリ外廓  
 ノ小星ノ廻リタルヲ俗ニ子持一分ト云又一種重廓ノ  
 モノ有リ倍ニ額一分ト云愚按ニ紳書ニ後藤云慶  
 長五年小一分判ヲ造ル空貨事畧ニ慶長四年始テ  
 一分判ヲ造ルト云フ大坂ニテハ此年創制セシメテ安  
 永舊記ニ元和二年三月衆名ニテ金子一分判一キレ料足百足買也  
 銀十六文目之算用之由也五月小判ニキレ一分判ニキレ銀子替ニ遣也ト  
 ミニ此項モ分判ヲ幾切ト云ヒ小判モ亦幾切ト云シテ有  
 トミハタリ



慶長丁銀



煎傾ノマ、ナレハ大小輕重モ  
 トヨリ一ナルヲ得ス白銀壹挺大  
 概四十三匁内外ナリ俗ニ大黒遣  
 ヒト云常是ハ其名ナリ

愚按ニ通雅ニ古一金以一斤制幣雖  
 未必實重一斤然定有常形如今之錠  
 コレ唐山モ同シナリ

同上大黒丁銀





同上豆板銀



大小輕重一十ラス俗ニ小玉銀ト  
云豆板ハ疑ハ豆ハント云一歟



俗ニ子持銀ト云



右往古銀ハ共ニ慶長六年五月ニ定ノラル、所ナリ蓋  
 是ヨリ先キ泉州堺ニ南條座アリテ各自ラ極印ヲ打タリシニ静庵  
二大間ノ時マテハ堺ニ慶長三年十二月大黒遣ヒ打印ニ一定セラレ同  
宗陣座ト云テ有ト云六年初テ銀座ヲ設ラル一説ニ此時菊一文宇夷一文宇大黒極印等  
ヲ打テ進呈セシニ大黒極印ニ定ラルト云愚按ニ長  
 崎府元和延宝ノ文書板銀紋銀丁銀錠銀ソウマ銀  
 等ノ目アリ寛文ノ記ニ異國ノ内丁銀小玉ニテ持歸  
 カタキ國々ハ丁銀ノ紋ヲツフシ錠ト云銀ニ吹替ナリ  
 ト見ヘタリ然ハ此方ニモ錠銀ヲ吹キシトアルナリ

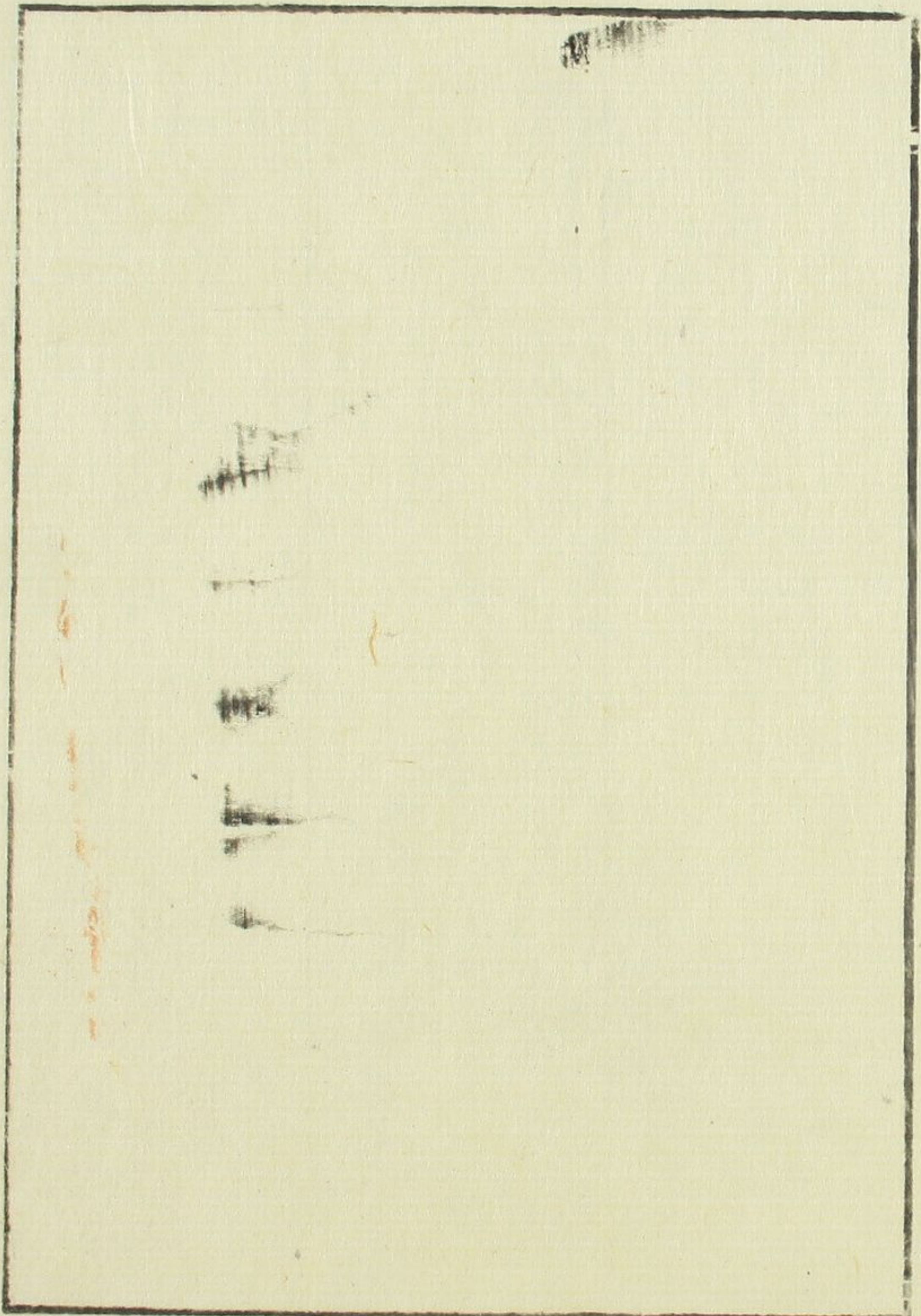



元禄大判金



背

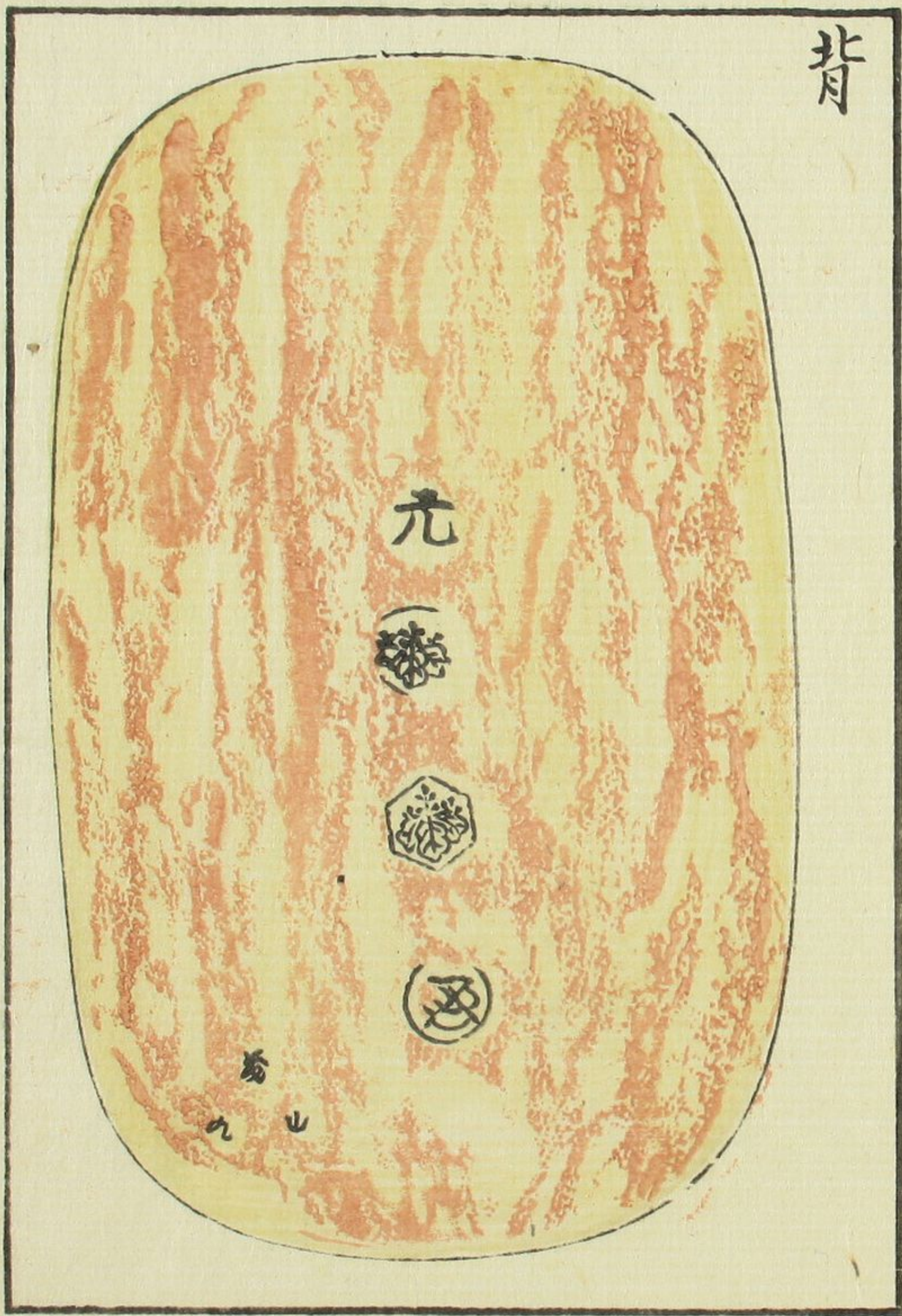



右大判重廿四拾四匁二分愚按二元禄八年九月十日  
 金銀ノ法ヲ改ラレ大判小判丁銀豆板ヲ改鑄ラル背  
 ニ元ノ字ノ添極印アリ世ニ是ヲ元字金銀ト云又元  
 禄新金銀ト云フ大判ハ世ニ元ノ字判凡云フ小判ハ元ノ  
 字金ト云フ元禄大判ハ享保十年十二月朔日通用停止  
 元禄小判分判ハ享保三年通用停止

同上江戸座小判金

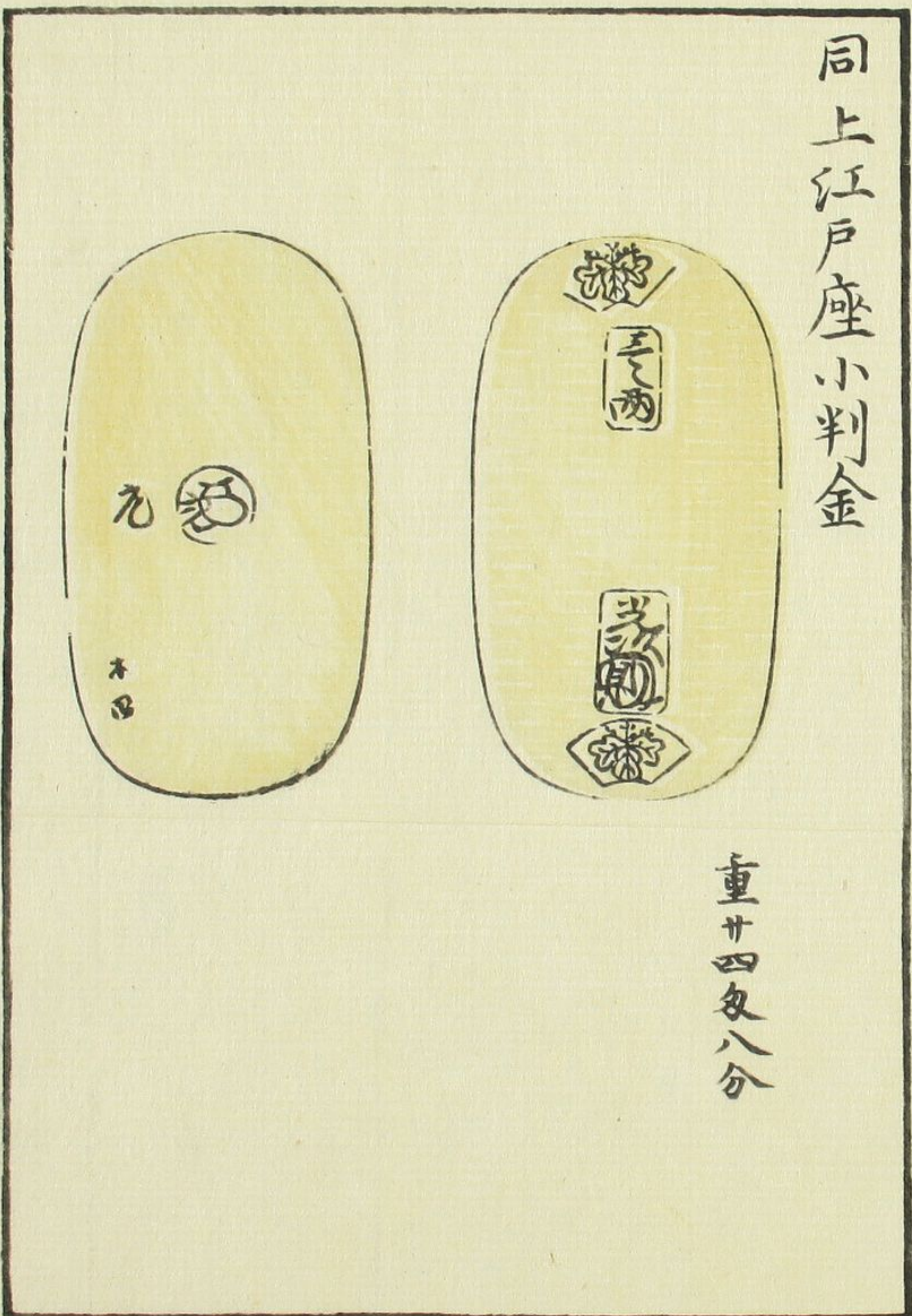

重廿四匁八分



同上京座小判金

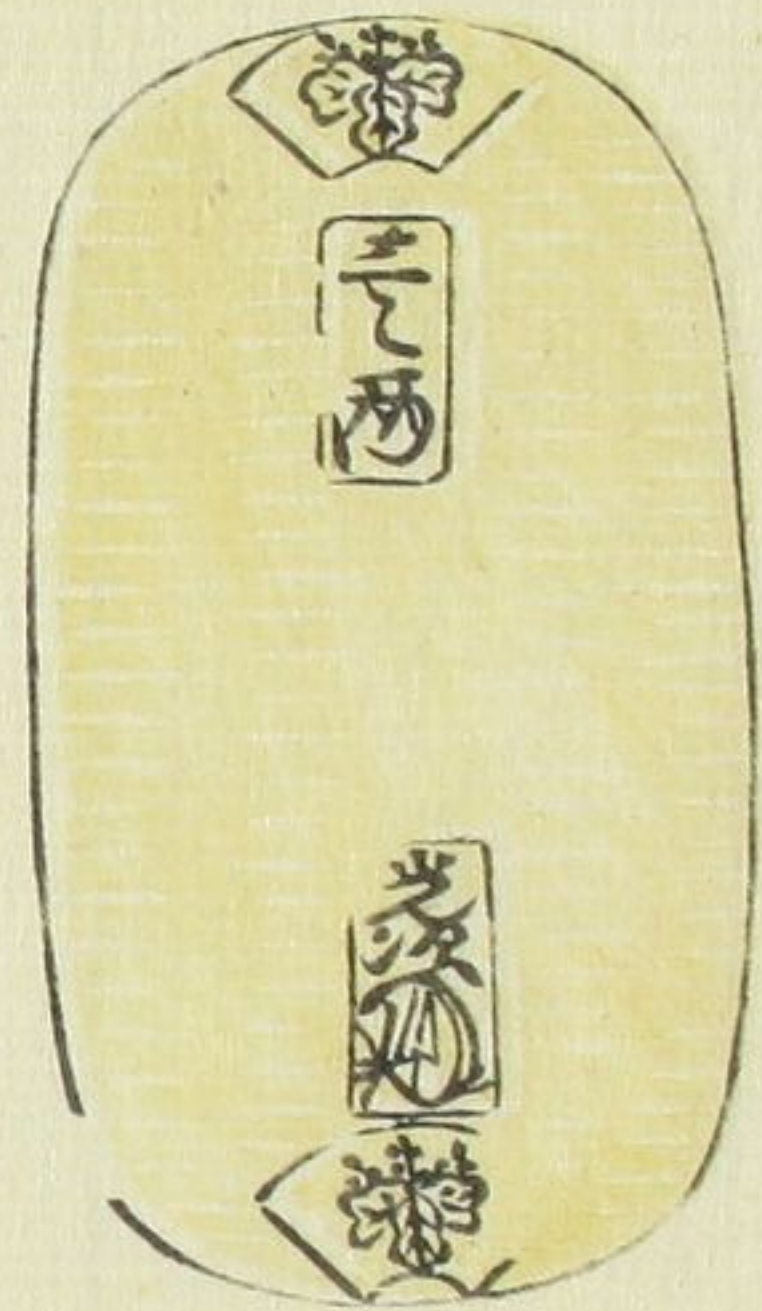

重廿四匁八分



同上壹分判金



重廿壹匁二分



同上丁銀



同上大黒銀



背



同上豆板銀



背





同上二朱判金



重廿六分元禄十年六月  
晦日新金ニテ鑄ルト云  
也宝永七年四月停止



寶永二宝丁銀



宝永三年六月六日新銀ヲ鑄ラル宝ノ字ノ極印ニツ打ツ常是  
ノ極印ハナシ世ニ是ヲ宝永新銀ト云又ニツ宝銀ト云享保  
七年通用停止



同上豆板銀

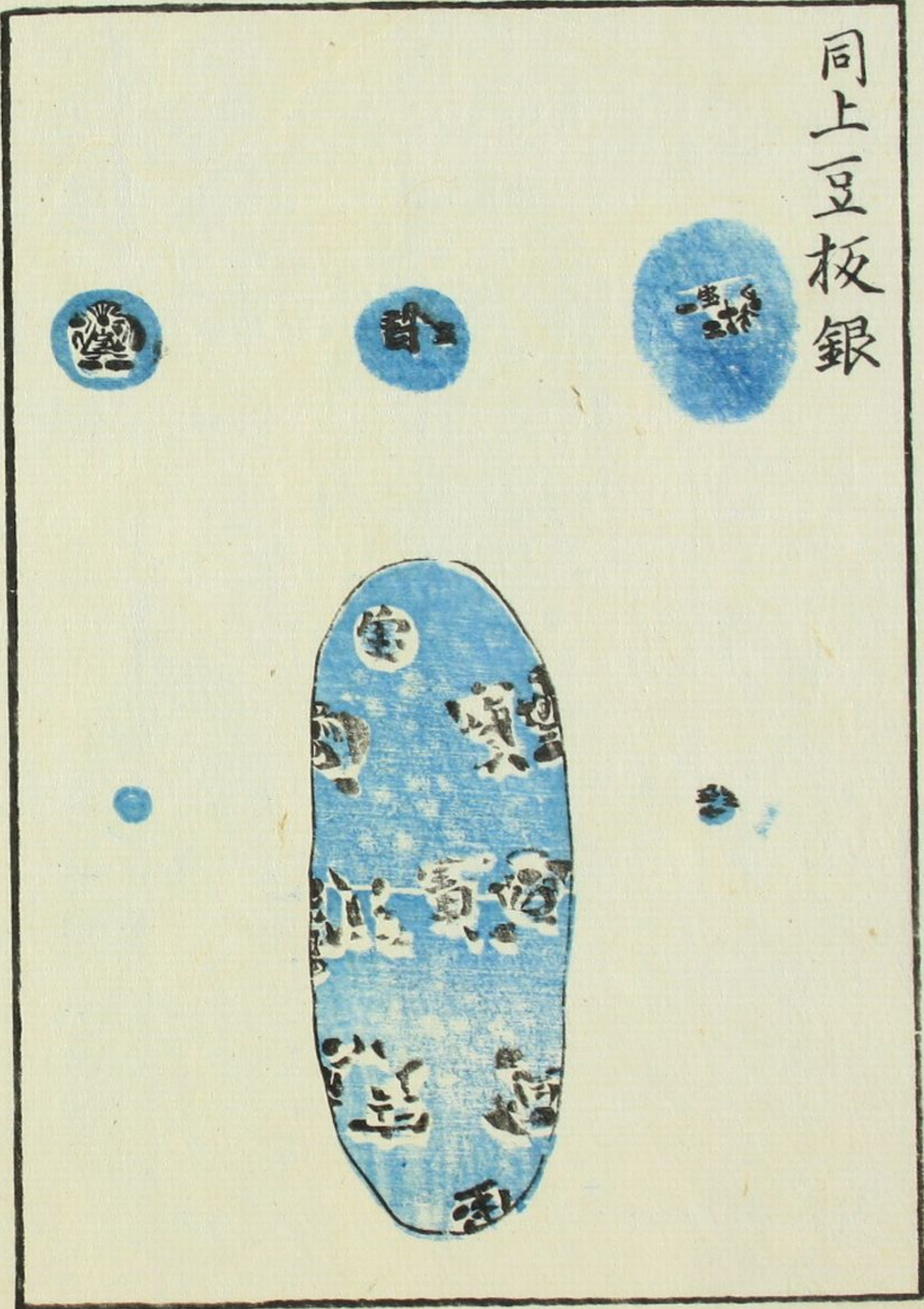

同上永字丁銀



宝永七年三月六日ニツ宝銀ヲ吹改ラル兩頭ニ宝ノ字ノ極印  
アリ中ニ永ノ字ノ添極印ヲ打ツ是ヲ世ニ永ノ字銀ト云又  
中銀ト云享保七年通用停止



同上豆板銀



同上三宝丁銀



宝永七年四月二日銀吹改ル宝ノ字極印三ツ打ツ宝ノ字ハニ从  
ヒ主ニ从フ是ヲ世ニ三ツ宝銀ト云亨保七年通用停止



同上豆板銀

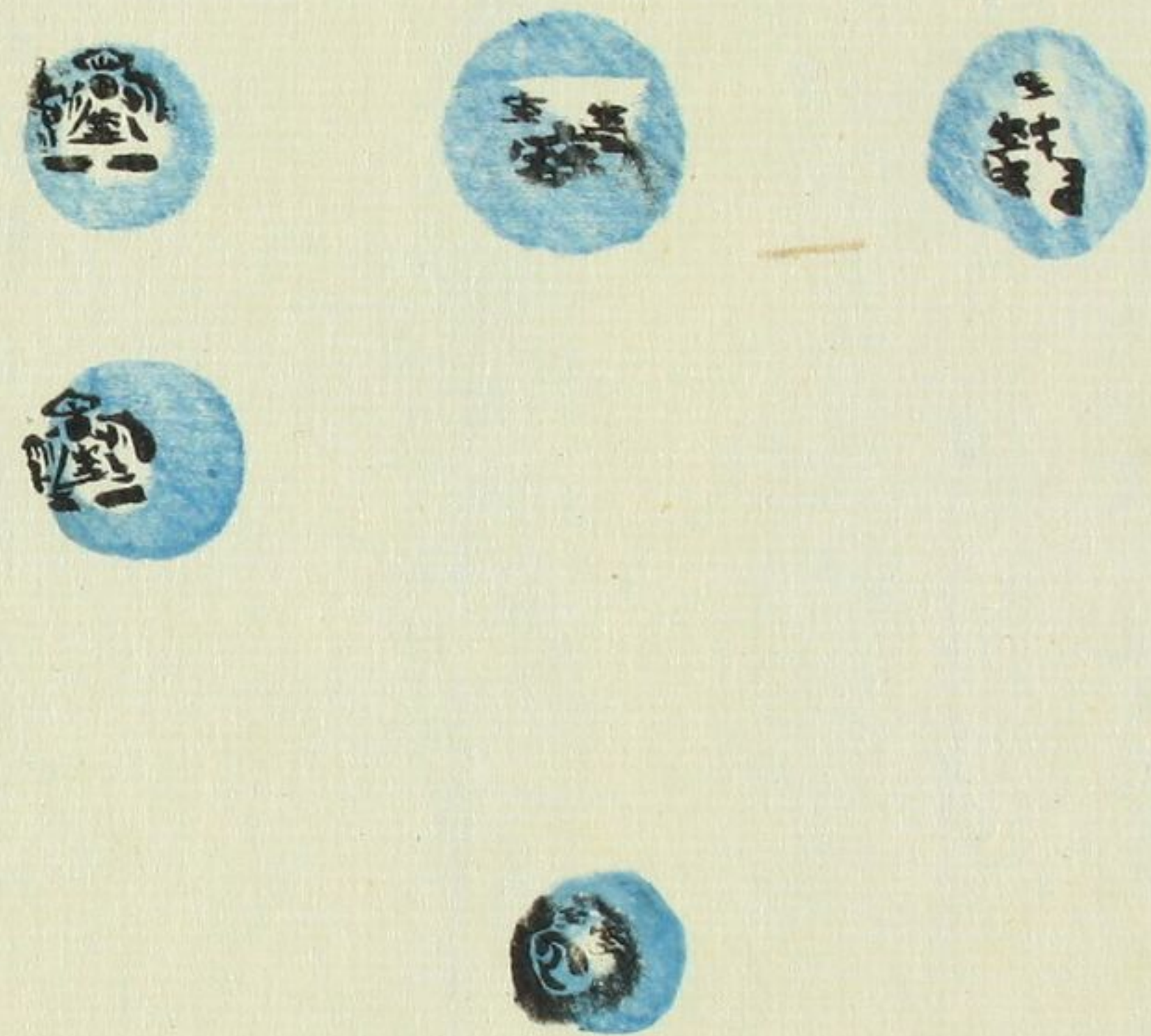

正銀



同上豆板





右正銀ハ宝永中ニ吹ク所ニシテ異國へ與ル為メナリト云  
 歴代朝鮮國へ賜フモノハ必別ニ粹銀ヲ以テ挺銀ヲ吹カル  
 ルナリ琉球へ與ルモノモ亦同キニヤ

寶永小判金

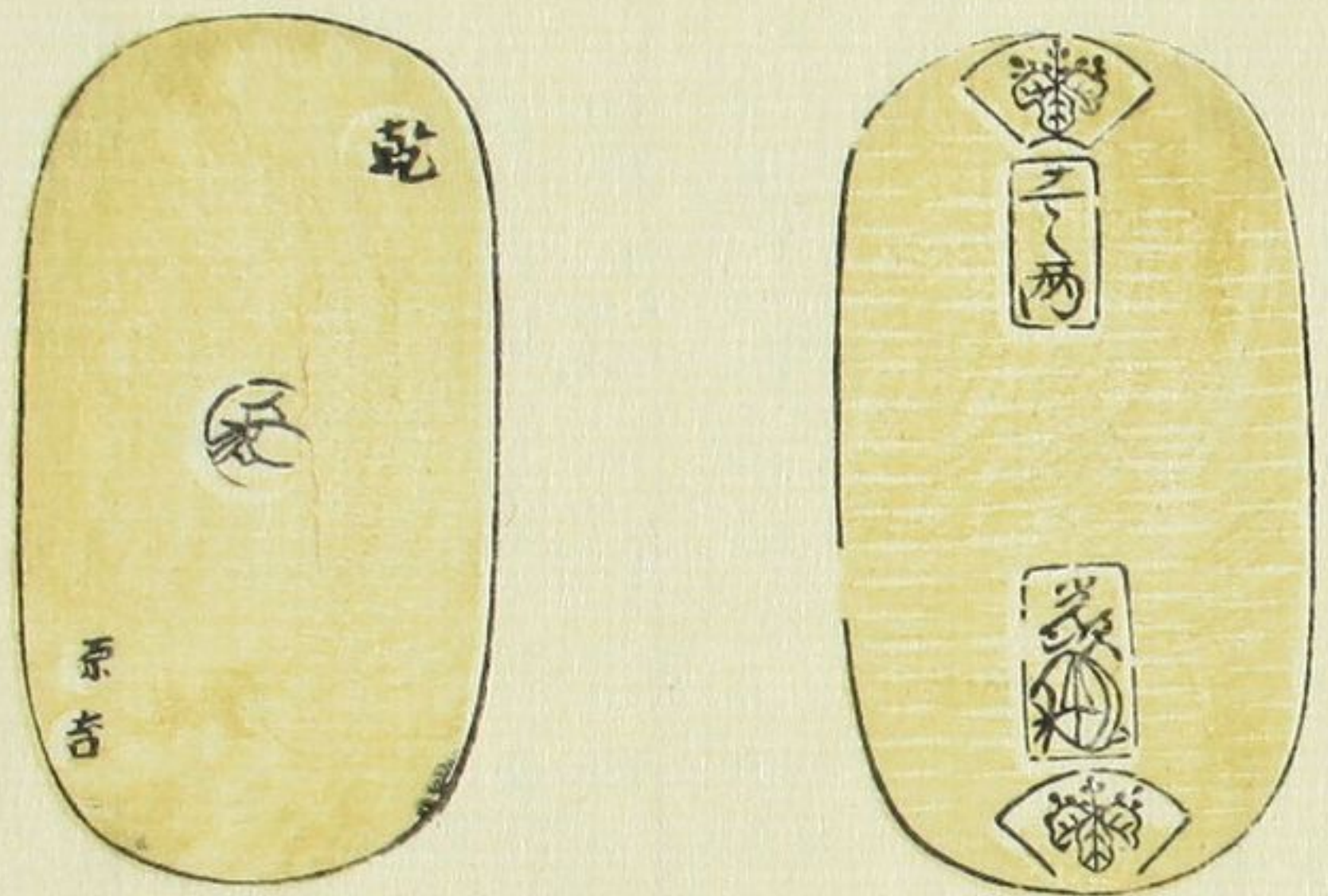

重サ二匁五分



同上

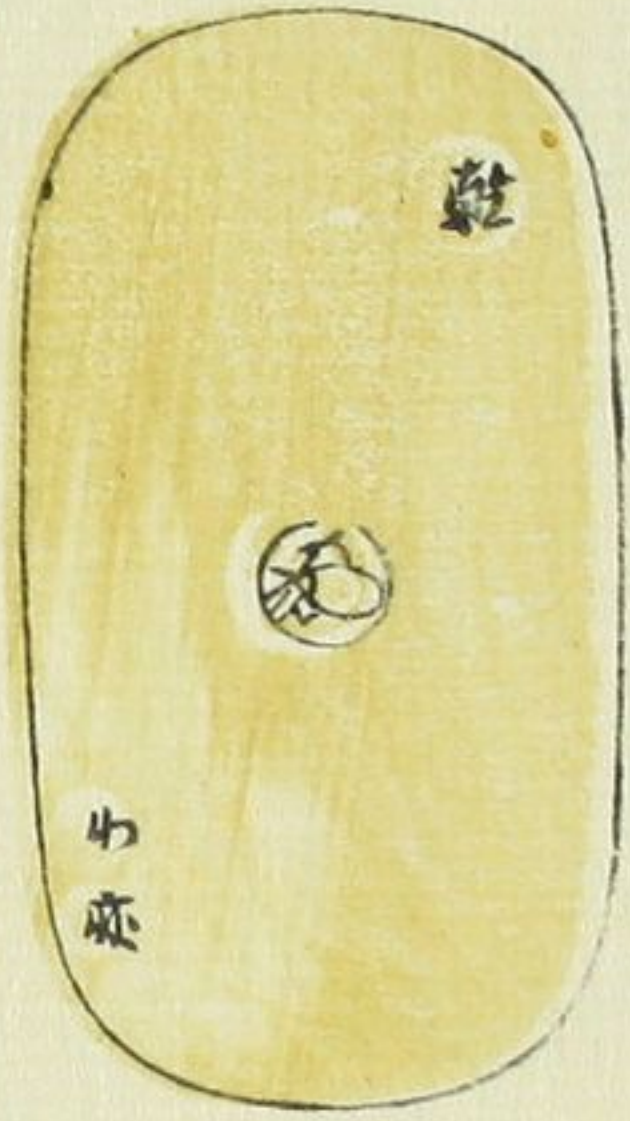

室永七年四月十五日元ノ字金ヲ吹替へ古金ノ位ニ改ラレ  
小判壹分判トモ小形ニナル乾ノ字ノ極印ヲ打ツ是ヲ  
世ニ乾字金ト云又乾金ト云享保五年此金停止竊ニ按  
ニ乾ノ字ハ易ニ乾為金トアルニ本ツカレシニヤ



同上壹分金



重廿六分二厘五毛

同上壹分判金異品



重廿同上此乾金ニシテ元ノ字  
ノ添極印ヲ打ツ異品ナル所以ナ  
リ



正徳四宝丁銀



正徳元年二月二日三ツ宝銀ヲ次替ラル室ノ字ノ極印四ツ打  
 ツ 是ヲ世ニ四ツ宝銀ト云同年九月  
 吹所ヲ止メ享保七年通用停止

同上豆板



四ツ宝豆板銀ノ室ノ字  
 ニニ从ヒ五ニ从フ之ヲ以テ  
 異トス



正徳小判金

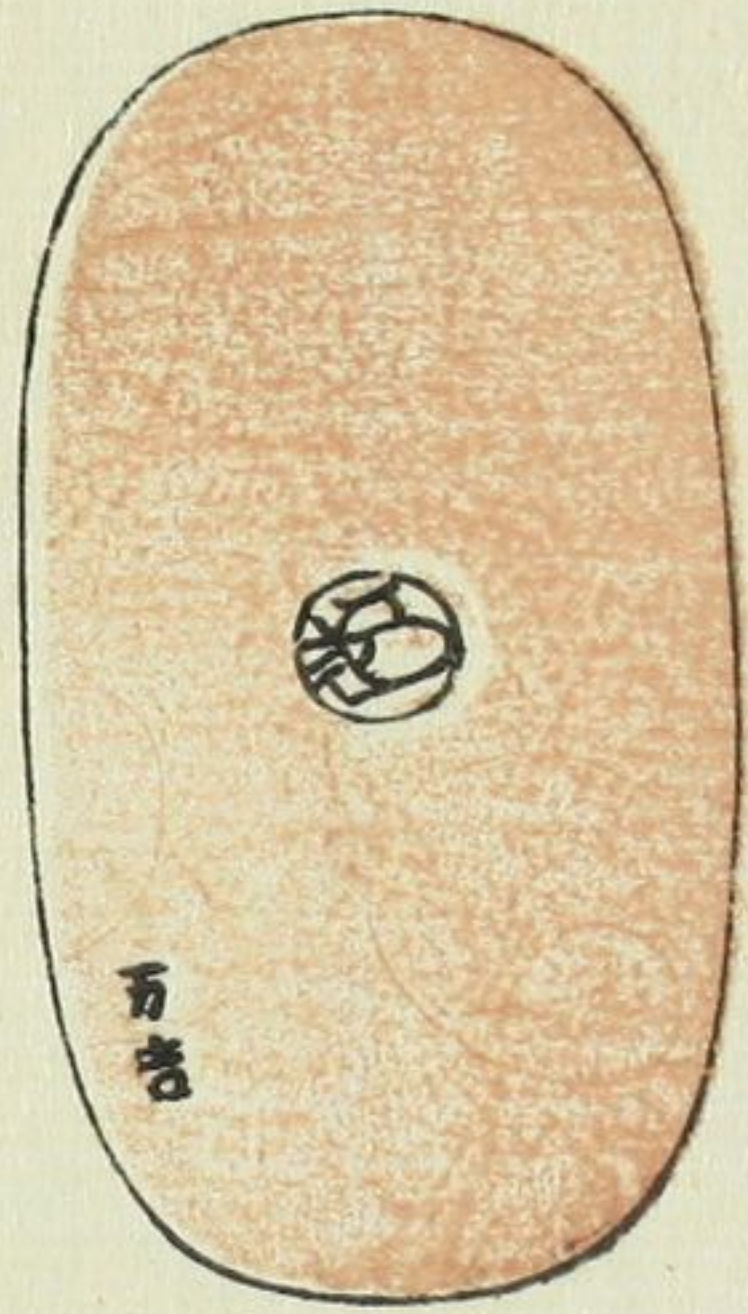
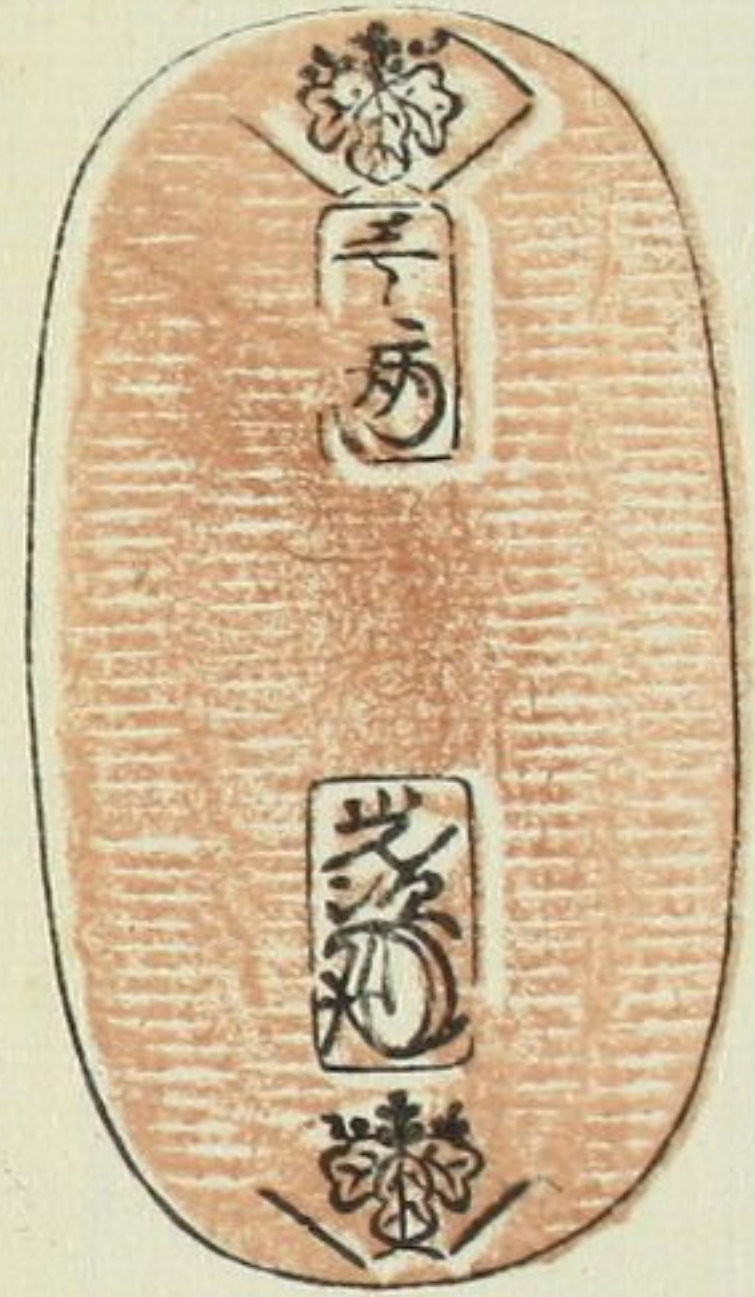

重廿四匁八分

右古金小判重廿四匁八分正徳四年五月十五日金銀、品  
慶長ノ法、如ニ成シ返サルヘキトノ事ニテ慶長金、  
位ニ改メ鑄ラル添極印等ナシ是ヲ世ニ正徳新金ト  
云今是ヲ古金ト云



同上佐字小判金

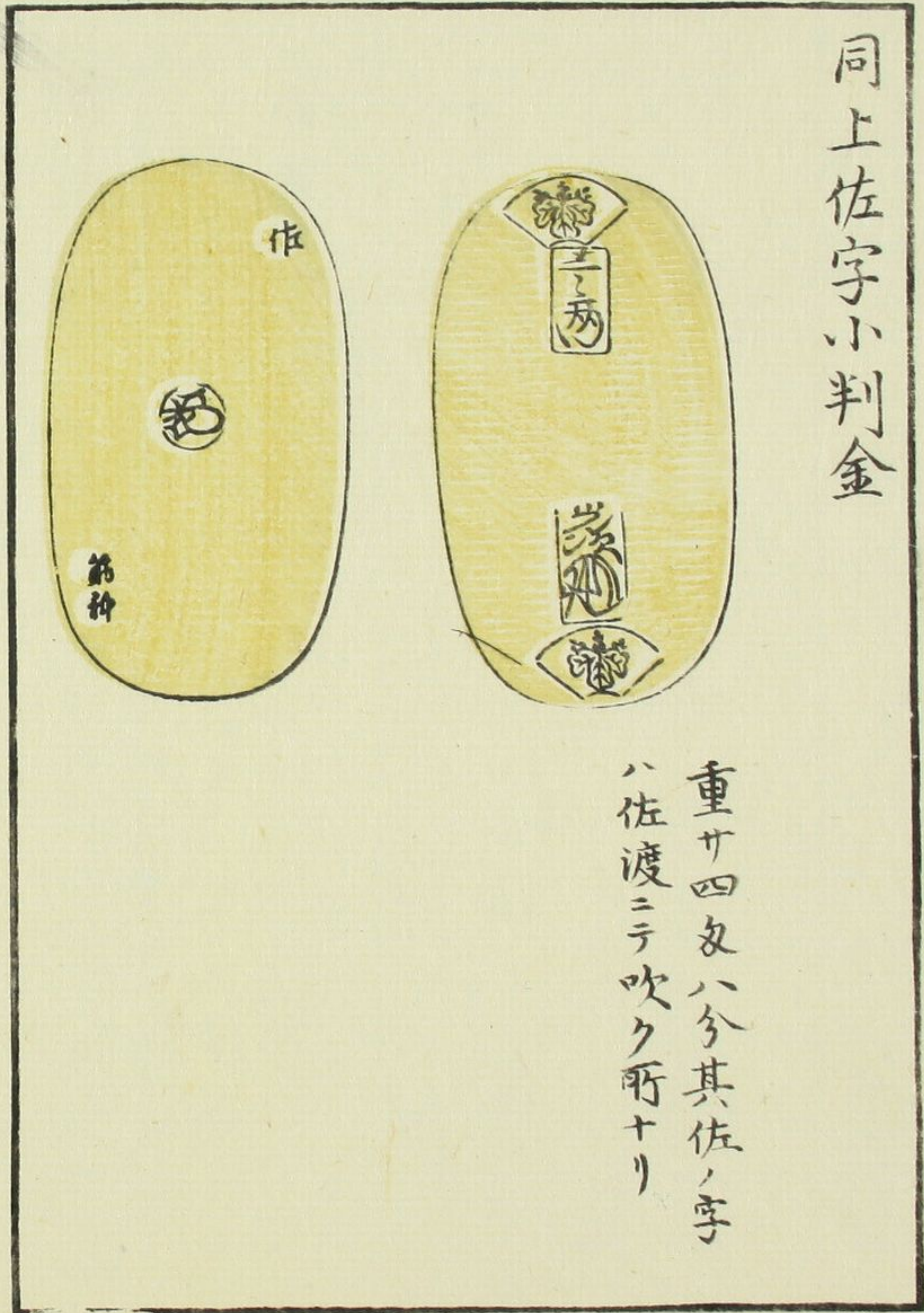

重廿四匁八分其佐ノ字  
ハ佐渡ニテ吹ク所ナリ

同上

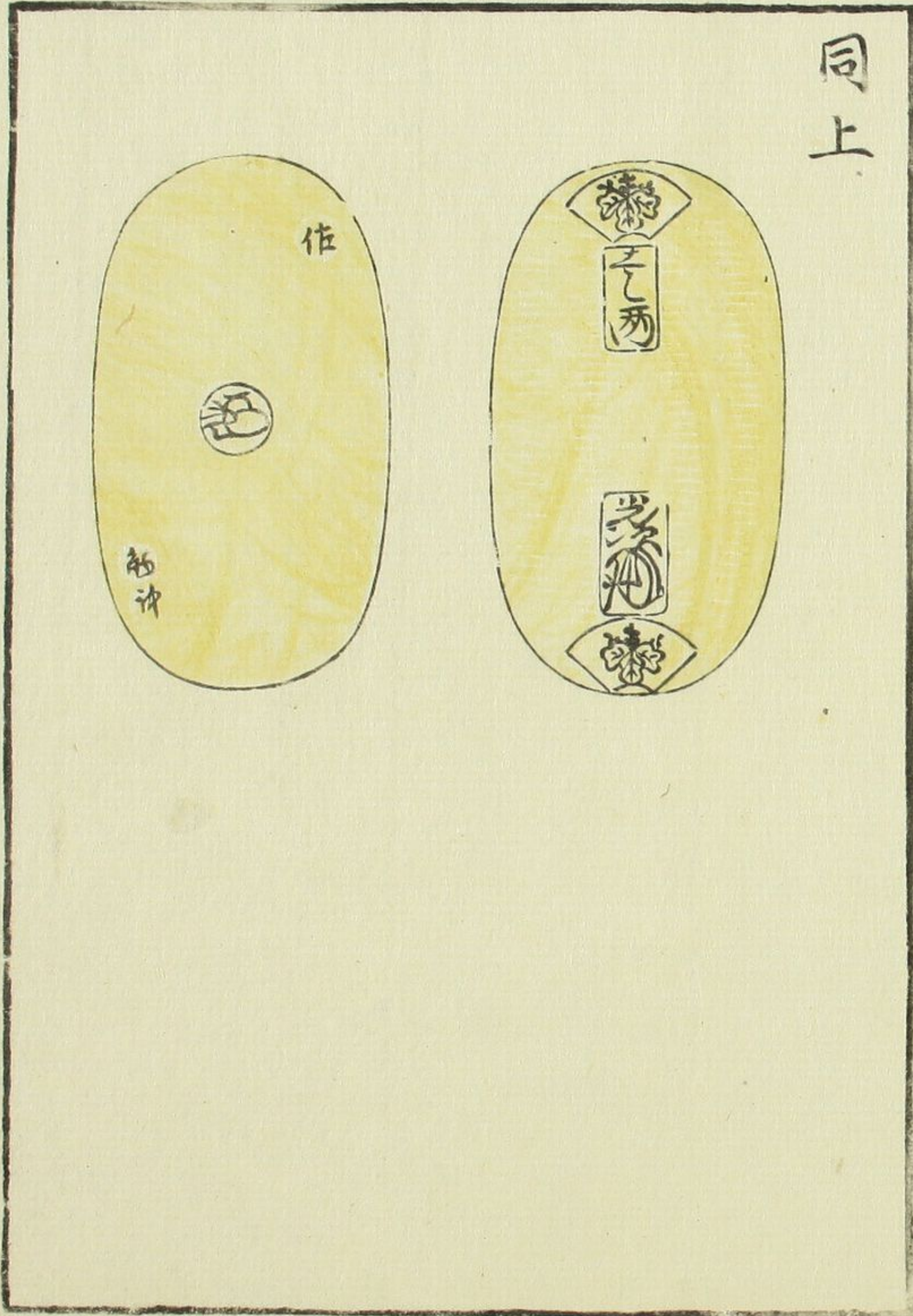



同上壹分判金



重廿壹匁二分

同上佐字壹分判金



重廿同上



同上丁銀





同上豆板銀



背











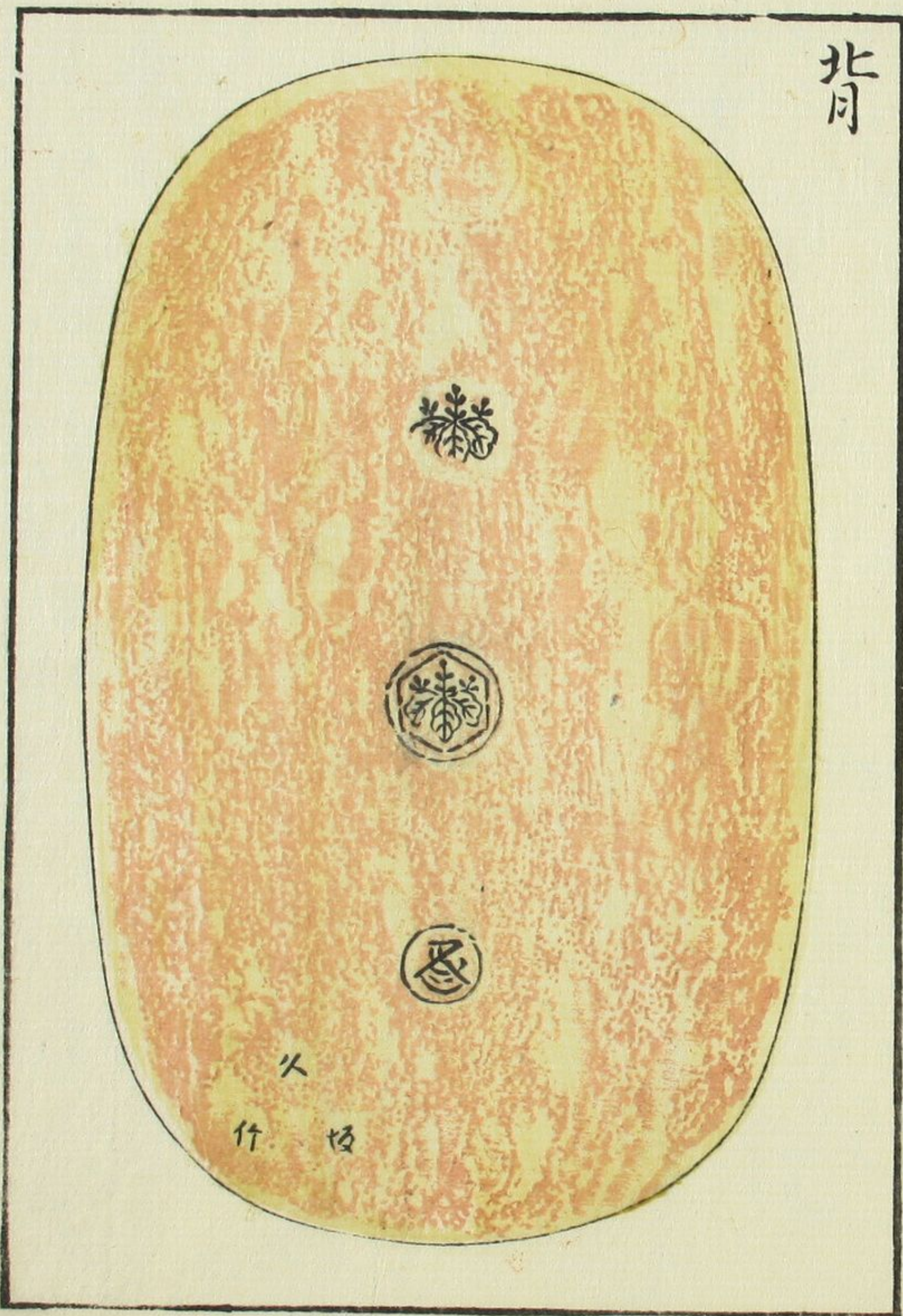



享保大判金



背





通乘	即乘	徳乘
		
壽乘	程乘	榮乘
		
延乘	康乘	頤乘
		

右大判重サ四拾四匁花押ハ壽乘ノ判ナリ愚按ニ享保十年十二月朔日元禄大判ヲ止テ慶長大判ノ位ニ吹改ラル是ヲ世ニ新金大判ト云壹枚金七兩二分積リナリ享保十一年亦吹之今用ユルモノ此大判ナリ但花押ハ後藤ノ世代ニ依テ各異ナルナリ文字ニ玉ヲ附ルモノハ延享以後ヨリ始ルト云今ノ後藤ニ聞トコノ花押下ニ列ス



元文小判金

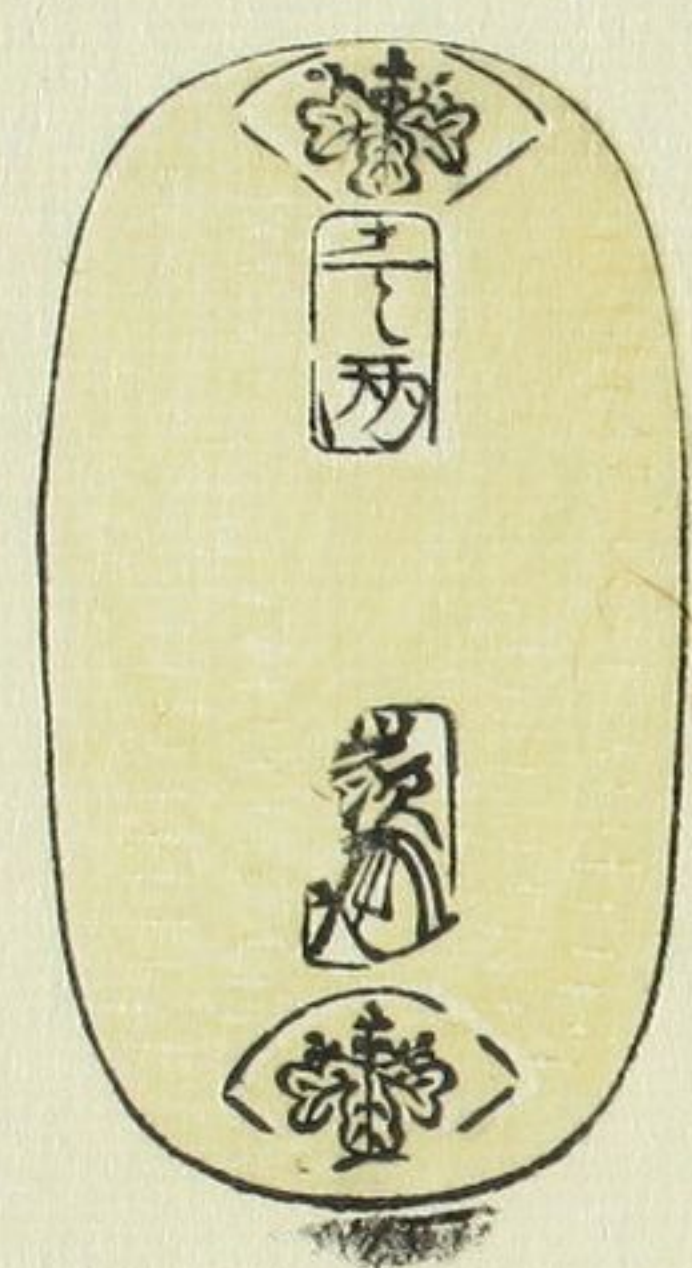
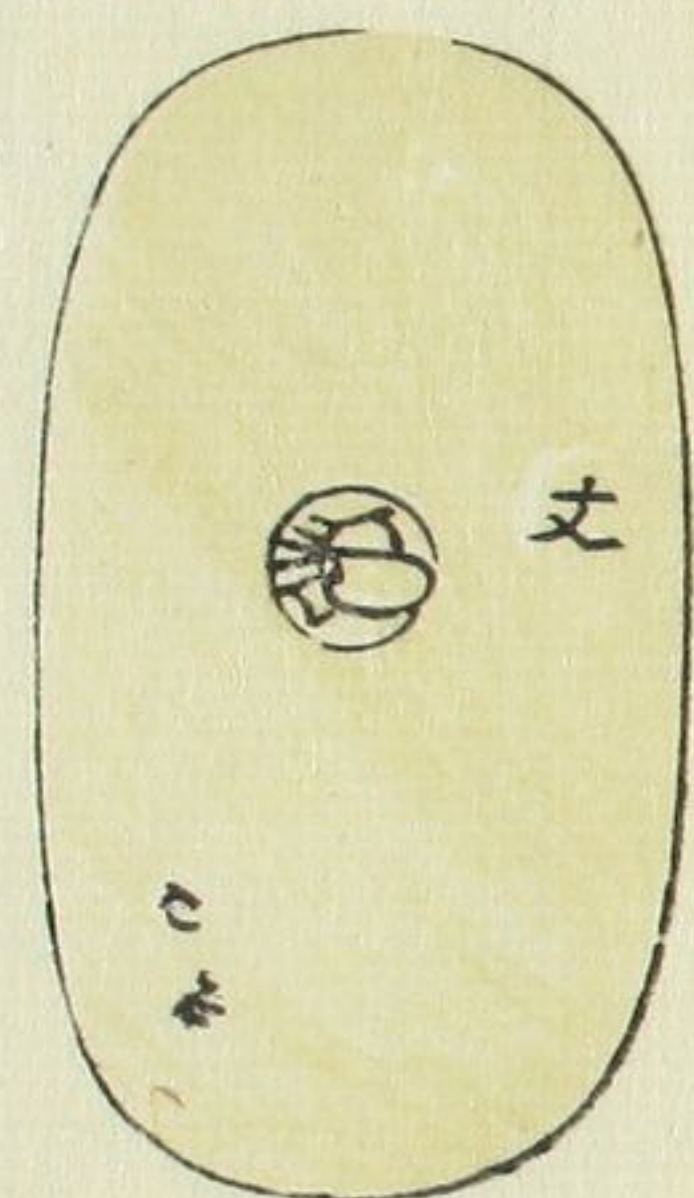

桂素



光美





同上

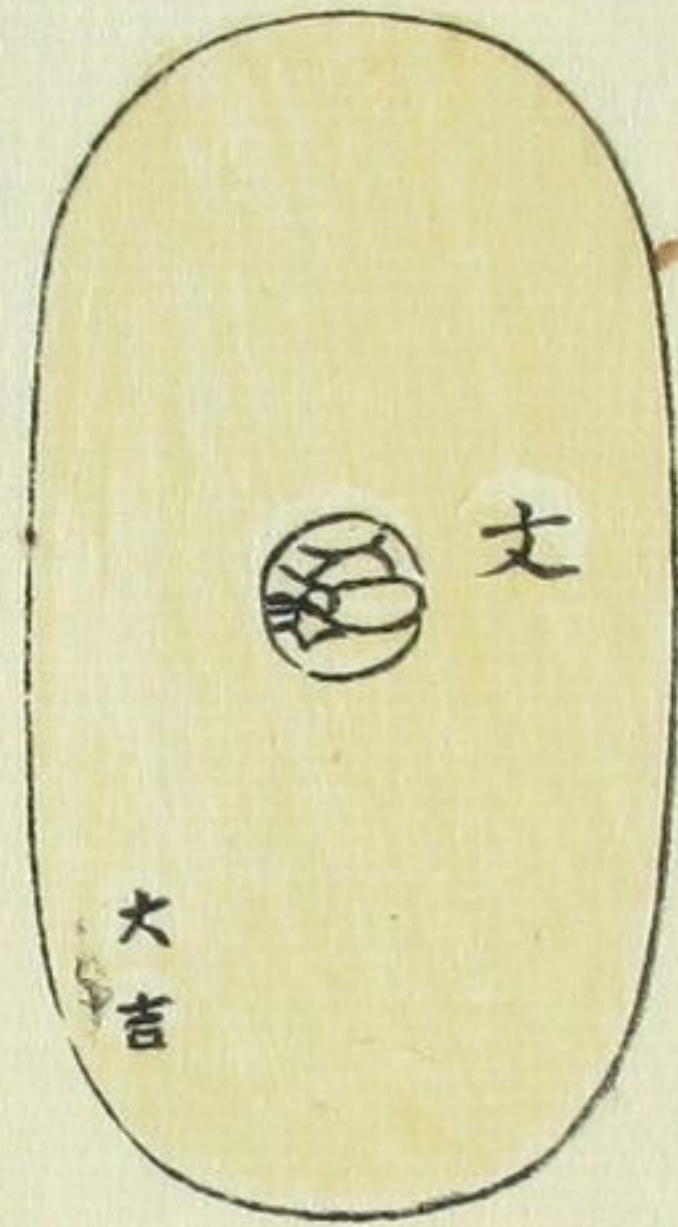
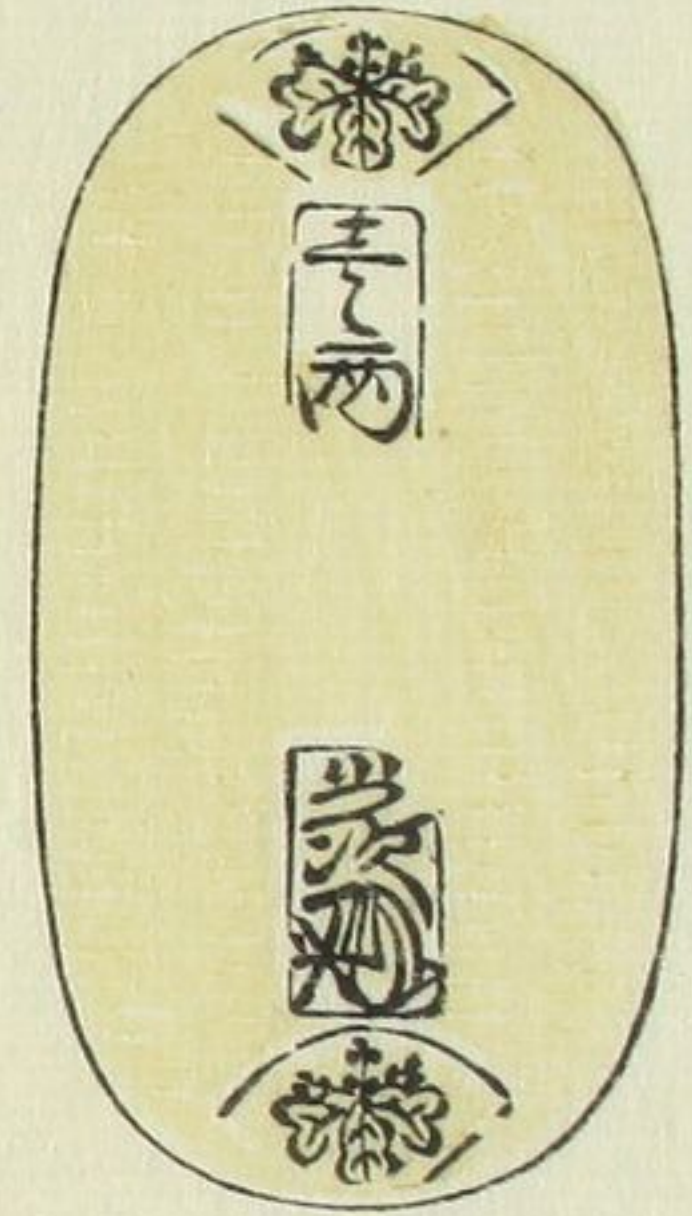

重サ三匁五分愚按ニ  
元文元年五月十二日金  
銀ヲ改ラル文ノ字ノ漆  
極印ヲ打ツ是ヲ世ニ  
文字金銀ト云又文金  
銀ト云

同上壹分判金



重サ八分七厘五毛



同上丁銀



同上大黒銀





同上豆板銀



背



背





明和五匁銀

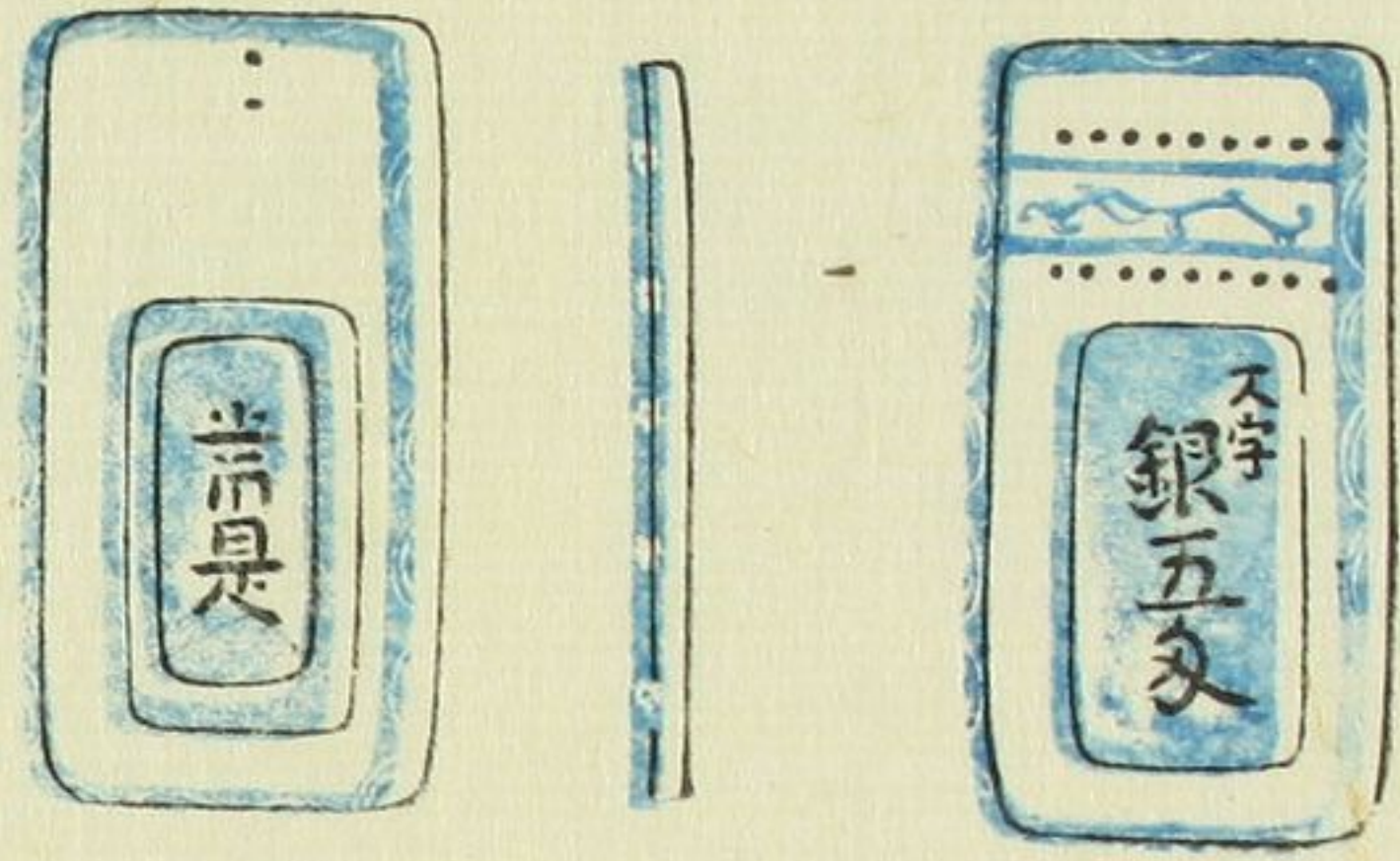

壹步重廿五匁三厘愚按  
 二明和二年九月四日新五  
 匁銀ヲ鑄ラル此銀相場  
 二拘ラス金壹分ニ銀三枚  
 金壹兩ニ銀拾二枚積ナリ

同上南鐐貳朱判

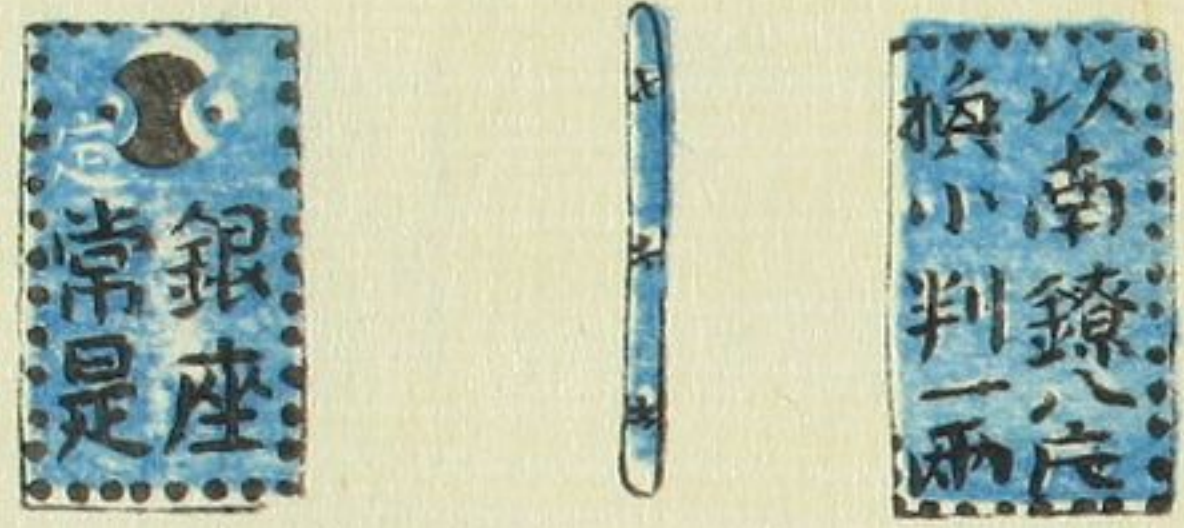

重廿二匁七分五厘長九分半  
 横五分半厚八厘愚按二明和  
 九年九月七日上銀南鐐ヲ以  
 テ貳朱ノ歩判ヲ鑄ラル歩判  
 ハヲ以テ金壹兩ノ積ナリ天明  
 八年四月貳朱判永代通用  
 令アリ



同上異品



同上異品



金銀圖錄卷之二

金銀錢譜二載



