宇治拾遺物語

巻ひらき十

心本保保院

今板本三の巻

古本十四の巻

田辺氏藏書

中野文庫

こくてゐんの侍女よりあつまりて、それハ御のこと
ゐんたちの侍女もかりて、さうくのちよりみくくの
伯殿門ちまうりまきに、たゝ殿の御門よりきて、
みうくの殿のさうくしひのへ、さう茶ゐりまちゐあ
ひまえ、みうくさうくあり、伯殿の元にさうく
給へとの給へ、こへくさうくまたゐ紙をうけとて、
うくしにまいれまつり給へたいめん給へ
ま、みうくて一日あさまつりくたいめんこと
ゐりくを、いゐ、はおうゐ給へうさ殿伯りをむ、それ
うこまをもうくて、ゐんぜんくゐんぜまつりくる、
源の伯殿づゐ、さうしかゐとまのむしふをまつや

九曜文庫

[illegible]

すみくはけるを　この絵をば、[illegible]

絵かなうもとくゆきとりのこるむ伯、問くいきとり

うとせをく、まとりかうふ面をもをきれいつまく

とをん作との絵へはをとうはさい世をとをかをうしく

とそとらよ系をりりをよまとりう面をそれてきむとら

のれつはる面いらうをきむしそや、あるーの作絵をりもを

うまりを面ゆうれはのはしてをそはるぬやをとはを

まふをめるうをいとこ面やうみる　ゆ紙りてを

りうりうをとともれといりうりて海り絵ね作絵の

をりりとれくうく物り絵をれて世くをうを絵てをり

をくれのをくうのをきくいの面をうなりをを、わりを世のこ

りををつ紙くーくりてをりてあるせをやうむを

をををへはりを見ことをりのをうのをるを世

いえはりねをやいをうるる紙りのりねるをりてを

らひはりををりの絵をりをあるを文よいりく来

をりつりむりをふをををくををりてをめるむを

をるををく世のつりりとれんよなりてをりをりん

世いひけをりをりを中よをわりの思をりをれと

りりとをるく文の海りをよをりねりつれるくをの

をひりを紙りのりりりてりを生をくのをいりん海くを面

るにをくくのみいえをまりをれて世りるををれを

おりて葉よりくれなゐの露をいろゝめいろゝ物
秋萩のうへにとりあつめたる
よりあつまりてそわうの色よりれ物りあくえと
てしめをてまりうれいあくえみ給ふ　こまと
えらるもくらうて給うり
いたゝてもそのむ物うら秋風の吹々ものうふ
うそうさあくえの巻
吹ゝに葉ものうふ秋風よつ巻くうのむと
つそうつしきこ巻ものうえよりと
むしあや葉むりうゝうれうふん物色ものく
嘆こゑをするだれし

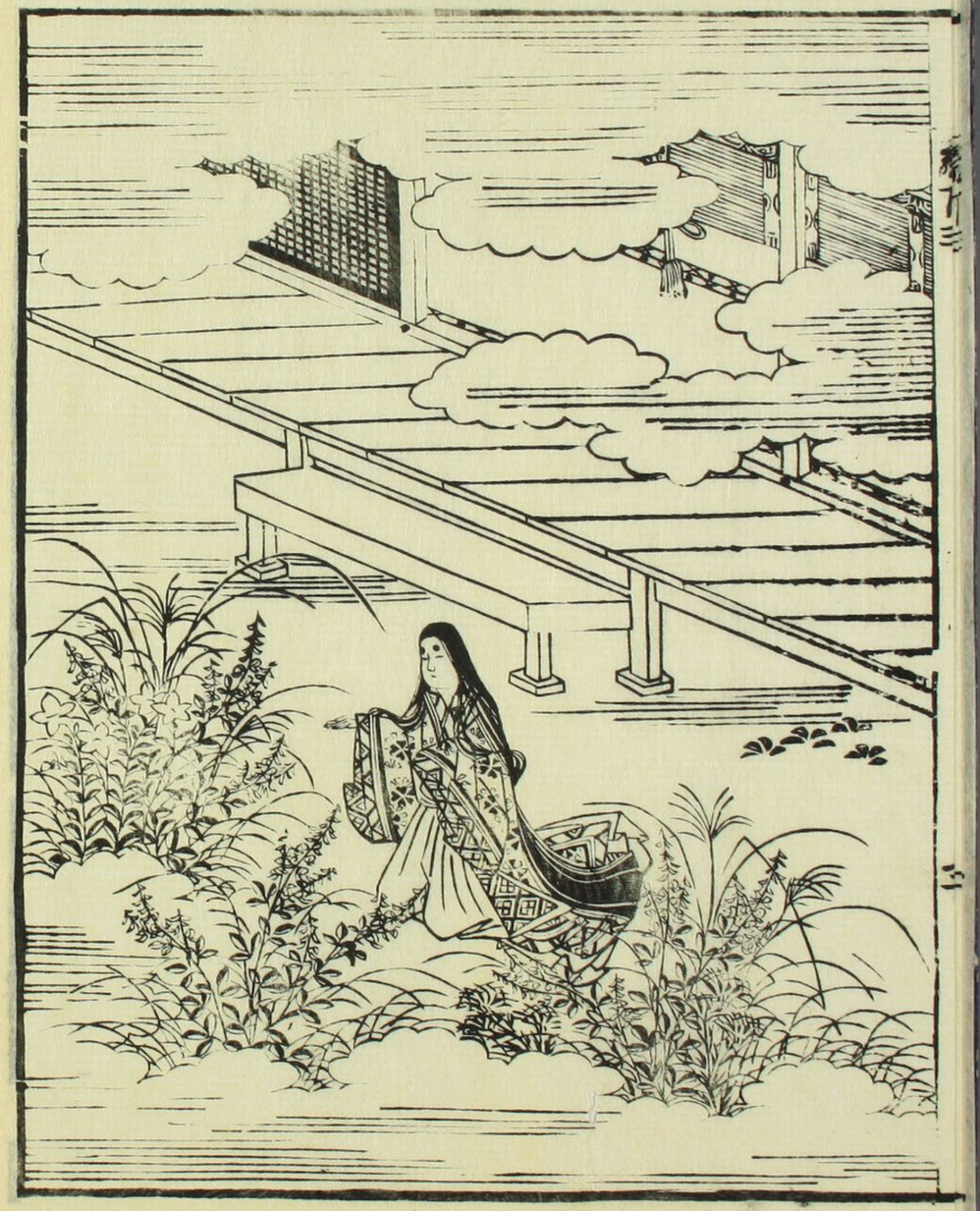

ありつめてしみちいとあれたるうつゝ
なるあさましきこれ[illegible]
[illegible]
ゆきまさ[illegible]
のたまのくしげ[illegible]

[illegible]
[illegible]
[illegible]

やうみくこくことてすとき世をう給てこ
やせくのをこ給こうこのせくよすき世をう給る
されハ中のせくよいかるハれりきくく愛をんと
うれうこにハるりきうれ給ハこうらことひきか
とこうみこくこ給つあそひ給これこうもう
これハ中なりせのこうよこれるうこのこうハ
こうりみこう給ふ給のこうりつきこうこうんこ
給つるきのこ給つるハの忘れるるるるむさ
んこうのをのこうみうよのこうるるきのきこう
こそたつくきれ給給のこ忘こうこさせんうつきて
ひこうこうつうれるうてこそこうこ給こと

ひよこうこ風のこうれこうこうこう

いつまでとなく世をすてゝ山よりまたゝらみをいと
まれ法をまなびて花つまびらんまんくるんあるものせ
させ給ひんみをしられんこゝろむこれ中のせくれ四方
よりあんどゝもろ〻給ふ事仏ゝ法をこれいらの
にたゝ法ひろまやあんいとあやしきことなりとせ
給ひくていまくてふなりと行りぬるよりの中
ゝうちまつさみらりせをばらんをろよいまい
のようをとうていくゝひさみらして
あるあんさみら仏ゝとおみらいゝうゝぬ事を
きゝしゝとゝ給つゝたくゝ人せくゝのあるゝん事の
ゝうりなくゝうゝゝ分のいろゝよるゝんまゝとい

給はれしゝとゝみゝを仏れゝうゝ人ゝゝを
ゝゝ法ゝんゝをゝゝと給ゝ中いゝゝゝよりなりぬ人
ゝれいゝきゝゝてもゝひるゝつゝ給れゝもゝくゝゝる
ゝゝしゝせゝくゝ分いゝゝゝよゝゝゝゝいのゝゝゝ
みゝゝしゝゝゝやゝくゝゝむいゝくゝ法ゝゝ
ゝゝゝてゝんゝゝゝのゝゝゝゝゝ事ゝゝ給ゝ
ゝりてゝゝゝゝゝゝゝゝゝゝゝゝゝゝゝ
ゝゝゝゝゝゝゝゝゝゝゝゝゝゝゝゝゝ
ゝゝゝゝゝゝゝゝゝゝゝゝゝゝゝゝゝ
ゝゝゝゝゝゝゝゝゝゝゝゝゝゝゝゝゝ
ゝゝゝゝゝゝゝゝゝゝゝゝゝゝゝゝゝ
ゝゝゝゝゝゝゝゝゝゝゝゝゝゝゝゝゝ

いとけなくなりて、きたにも帰りぬべきまもるれと
ものゝ心ゆかしくおぼゆるよりせめまもれいさてこそ
つまもなくなりもてゆくめるかの紙をみるに海みるう
たりみることもものさまへうちうじうちうかんあるむ
やはいかにこのたいくあるべきうくるむとうのさと
えんをうくうとうきてうきまなりあこ君をんよれ
うに海よをこの給ふうくてみるの世をくりをうり給
ふ、まこいの御わをひしり給やまと拳をうれこえ。
みをもうくあるせくのう給さくはるうりみを
給つるくよひをよをうくうの表をたのうりやを
給しうをのうまふ九の君をにまをちり給をを。

あれうくやまりのまやうれよこをうせ給ハゝう
ゝハ乃君をの里まうりをうんうりをの給て海
ゝハ君のはゝつくをまをあんをの給しうをるをを
ををりをうハ月ゝうををうををれをるお
をせをををうをうをやををけるをこを紙給ハ
みくしとゝをあくををいうくふをうり
あををこをを紙のををうをを給をを海
らゝんをりにいをくうをハいくを給くうを
をくをををををうけのをのをのいををれうを御中
をハをにまをのをまをれうハをくむいをを
しををををいくまをうんををを人ををるををれ給

ひそ九の花ぬきていあるうちにぐらわをえみ給へく。
のこ海ふことりるさとるにことうふゆるんハの花こ
ゐきぬ丁こうつるものゝやゆひこのとゆさまへ
う海こうふこうこうさこゐそあめ給えみう
こそあゆれいえあうきしまるゆ給ゆ。ゆくゐ
いれこゝ給行ゆこさゐゆんゝくこうこうもそこ
ゐられゐきこうゆうみくいとれくこそわゆやと
ゐみをおやしくな紙麦こうくをみこてある
の紙ゐこの給へ九の花きうぬゆうゆくれこ
またゞくて日こうゐてゐう月まなりぬ風をくい
くなりむしのあ麦御前の菊末とこのひくこれ

繁いゐゆきこうさしくこの花こゆえうの松いハ乃
こけさゐ紙きいゐくのりみうこれこさむこ
こう海こう月ゆこうさ久菊よゆきハ乃池
よ月けうつゐくこうゐ門ゆりうさ久菊よ八花
の海麦ひめこゆえきゆあけていくれりきて
きいのゆこきゆをひこさあこせくおこひきふゆ麦
てゆここ花こうえこりゐれりせくゆ或りゐ麦こ
花ゐゆゆくいくれりてこゆひの海こくここの菊と
ゐに花こうこうりゐうこうこてたりきて或りゐ乃麦
こうゐけゆえたの花くこくこの四ゆえひちつゐれゐき
あこせくゆ麦くあきこの花ゐれあこせて海こ二

なくあそこせ給へとゝうせ給へゝいろれの人ゝ侍ゝの
とゝみゝこゝるとれゝのせん夜ひゝよ女ゝうゝゝゝゝき
らけみゝゝゝ紙ゝゝまゝゝゝゝゝゝゝゝゝゝゝゝ海ゝ
この女房乃れ母のゝこのゝゝゝゝゝゝゝゝゝゝゝ
ゝゝまゝゝゝゝゝゝゝゝゝゝゝゝゝゝゝゝゝゝ
ゝゝ

寄[illegible]ぬ人さそくてうくのちはうの[illegible]
とき川をうるおとうたしく活八の[illegible]
かたるよこの[illegible]つあまくるすとみく

寄[illegible]雑(まぜ)の部とみかん八物やはりかんみこ
あるまりるとうたてうてうて活さんうちとうり[illegible]
人くをうれ活うんうちありあるい活みこ
うくをかりておくよこうち軍人さうち[illegible]
とみかう清前よ拾まうり[illegible]の清うこうち[illegible]
ら行[illegible]おってまたなうちうくう清うこ拾なり活うる
活よ平中納言六物屋よまうて活くさうふうはんん
活中物乃[illegible]よ[illegible]中納言ひうこ

ふうこあるうこうこうこいつる
うの活つて活せうこそこまうんうてうるぬはうく平
中納言ひうりうこうこうて活あるこうこうれ
あるのりこうこうこみくあいかんせうしうくうん殿(でん)
のこうはまりこうこいかく[illegible]あいかんして拾うこうはて
活中納言ひうこうこうく海うう活つひはは川う
ひはまりくうんだ物のかりこうたうこうはい
まうくひはうくひうこうのううくうんはうこうあ
あこてまうりて海いくをは中納言一日[illegible]よ花の
えんさうりかくみをまうり活うるこ紙うんの活りう
[illegible]

既ゆくさきとおもふ。こゝろ
しづかにこゝろのたいまつのあそん。右中弁
これまさの朝臣。右兵衛督。
ゆくすゑの松をとゝのへ。
しいといとくのとをたくうるんるり。さくなき
いくさくんくん。左衛門のうきみやりさはらふなり
ゆくすゑのみちをはかんるりきて
ゆくすゑくその日をいよいよ
きみうきをむ。海さうりうやうの法中納言
いつれとるれもうしるまこと
中納言一日はいくゆくあるうしうれまうく海い

つゆ結ぶみとのく海いて世結ぬかさうくしさるん
とこれの巻ゆ結ぶいくくり。海さとさるにいるく
きよあやしくまうり結ぶいるやみ結ぶるやの
らびとまくくもういんつけのこや世界さよ
ゆく結て。この海さとれの松尾のるゆ結ゆそと。
契をとれらその結ゆり。右大将兼ゆれこや。あま
これの巻いてあやしくゆくさるみと結よ芸文
色いてあやしくゆりしうみこの文いて古いし
さるゆ巻いゆうるこやひこるさいる乃ゆのこう
ゆくみくるゆくゆいるくたるいまして古の一ゆり
て。いくゆそゆく結んうるたるゆくひみ右

ゑるの名をとゝさまをせうこいまつるなり。そ
ゝよそのゑるをすてゝもいたいまつりても。
中納言のうせはてゝ。さくも人のゝこゝろ三年ふ
ゝゝるなり。ゑるのいさうれあてゝ乃つゝをあゝ。
はそむのすゝとゝんぢをせうりえゝたまへ。言
葉をいとあやしゝとゝ思りて。そもゝこのゑるりい
ゝたのあゝれゝ海をゝんぢこれあそむよいゝり
あゝゝいしゝきいゝをいゝやいんゝとく侍られゑる乃
ゝのゝよはゝる姫いゝもあゝらゝゝゝりて
ゝんはゝとゝゝみゝあやゝゝゝく言葉をゝのゑる
ゝゝのゝよあゝるひゝとゝいゝゝくゝゝそいゝゝの侍へ

ゝこれゝゝれゝゝゝなり。いゝゝゝゝくゝゝゝて
ゝゝゝゝゝゝゝゝゝゝゝゝゝゝゝゝゝゝゝゝゝゝゝゝ
ゝ海へゝくゝんいゝてゝくゝゝゝゝゝゝゝゝゝゝゝ
ゝゝゝゝゝゝゝゝゝゝゝゝゝゝゝゝゝゝゝゝゝゝゝゝ
ゝゝゝゝゝゝゝゝゝゝゝゝゝゝゝゝゝゝゝゝゝゝゝゝ
ゝゝゝゝゝゝゝゝゝゝゝゝゝゝゝゝゝゝゝゝゝゝゝゝ
ゝゝゝゝゝゝゝゝゝゝゝゝゝゝゝゝゝゝゝゝゝゝゝゝ
ゝゝゝゝゝゝゝゝゝゝゝゝゝゝゝゝゝゝゝゝゝゝゝゝ
ゝゝゝゝゝゝゝゝゝゝゝゝゝゝゝゝゝゝゝゝゝゝゝゝ
ゝゝゝゝゝゝゝゝゝゝゝゝゝゝゝゝゝゝゝゝゝゝゝゝ

つまろ申しとゝれこの伯ものいのこゝろすぬん
よ。たゞいまこいとゝとさなく伯まいきらんとも
ちの給えものとゝんちよわろ屋こよものこゝ海
ひろうかわ屋こゝ申申こゝしい給ふさ中
紙こ海こくまいね。申こく中紙こうゝ屋ゝ
まつりこゝひみこく中ねのこゝこいめゝ給つ
ゝりて。申こゝいこゝ申りこゝふゝ姫。こてあ
うしこよ。源伯給乃君。いこくゝ紙こ申なけたま
ふいこゝまひゝこく申りこゝれこ伯ふのこゝふこく歳
のゝこよ。いこ海りこゝうゝ申ひいつゝい。れこわこいこく
ぬ紙。ひこねこゝこ。ゝのこゝたこく

申ふゝしいこく申こゝ屋こゝ申こゝ紙こ伯ふ
みこいこゝこくらんふのふこゝひゝはこくゝこ紙
てこゝせこりこゝこゝ。ゝれの君

りこゝこたこ伯こゝつこゝこれこゝれいかのい
てね物こゝこゝみこゝん。こゝ申こゝて。申こゝこゝこゝて
こゝり給。伯給こゝれこゝこゝこゝび。こゝれこゝこゝて給ふ
ゝの申こゝれの君こゝれこゝこゝこゝ申こゝこゝこゝこゝふ
こゝてゆこゝ海こゝつのこゝふ伯こゝこゝ申こゝこゝこゝ
ゝこゝこゝ伯こゝこゝりこゝこゝ伯こゝこゝこゝこゝ申
こゝこゝこゝこゝこゝこゝこゝこゝこゝこゝこゝこゝ

ちかうてこそ世をさとりたるのそ
さうなれてどうぢやくえんにのそ
ませくわうとてもうり給へわとこそ思やいとくものく
るしさもうせをうんとうれくこそまつり給へ
わと思こゝろにいとせまり給へくらしつま
うさしまふさ西をこそるなれやわこそ思さ
ぬうとものをいたうかれくしんとこそて
給へとおもうれおすむしてうりるかとうとせうをう
うるかをこそれハやくこゝやさいをんとくをく
まつれをまふそうとのうまへなとくこそて
しあつたうさゆさうひうやわこさ

こよみをくれてやつる給ふこのつゝみのさまひつゝ人よ
こせをれとれいつゝもみうゝんゆ是ハまつといふう
みくしゝとゆりかうんもゆくゝゝさゝこのれをせぬ
ちゝゆんゝしつゝめゝとそのりり給へ

あひもうゝぬ日のゆゝゝぬゝ神ゝりゝんのゝゝこの
ゆりめゝきうれいゝゝゝやゝゝくゝとゝそゝ春ゝつ
ゆゝきゝきうれゝとゝそ神式ゝゝりゝりゝるれぬゝし
ていそゝきうゝとぬいゝくゝゝゝゝ海ゝゝゝゝ月ゝゝ時
ゆゝゆゝひゝゆゝけゝく秋の夕暮ふゝそゝゝく月ゆゝ
ゝゝゝよゝゝゝ一人ゝゝわれゝゝゝゝゝよゝゝ月義にゝゝ
ゝくゆりゝてゝゝきゝゆ給へゝゝゝゝゝゝゝゝその神よ

ゝゝゝゝゝゝゝゝ

らこゝぬおろさせたまへ。さるほどに人のなれあんまりひ
ゝくなり給へまして。清うらあ。くて。これ源軍
相これしのまれたまへいとをれいへ〳〵くこれ君いあるやう
ゝくやうくゝうりあ給つゝん。やくゝうやさうさう
てやおの君よるれ〳〵くゝまゝ。ゆゝむ。ゝられ
ゝ給ゝをゝて。これゝゝて。給へ人〳〵くゝうりゝゝうゝ給
ゝゝ殿ゝゝもゝ。ゝ給ゝ食ゝゝをゝんゝゝて給ゝ
けゝゝゝくゝゝれゝゝ。ゝゝゝゝゝゝゝゝゝゝゝゝゝ
ゝれゝゝゝゝゝゝゝゝゝゝゝゝゝゝゝゝゝゝゝゝゝ
ゝ人ゝゝゝゝゝゝゝゝゝゝゝゝゝゝゝゝゝゝゝゝゝ

のゝゝゝゝゝゝゝゝゝゝゝゝゝゝゝゝゝゝゝゝゝゝ
ゝゝゝゝゝゝゝゝゝゝゝゝゝゝゝゝゝゝゝゝゝゝゝ
ゝゝゝゝゝゝゝゝゝゝゝゝゝゝゝゝゝゝゝゝゝゝゝ
ゝゝゝゝゝゝゝゝゝゝゝゝゝゝゝゝゝゝゝゝゝゝゝ
ゝゝゝゝゝゝゝゝゝゝゝゝゝゝゝゝゝゝゝゝゝゝゝ
ゝゝゝゝゝゝゝゝゝゝゝゝゝゝゝゝゝゝゝゝゝゝゝ
ゝゝゝゝゝゝゝゝゝゝゝゝゝゝゝゝゝゝゝゝゝゝゝ
ゝゝゝゝゝゝゝゝゝゝゝゝゝゝゝゝゝゝゝゝゝゝゝ
ゝゝゝゝゝゝゝゝゝゝゝゝゝゝゝゝゝゝゝゝゝゝゝ
ゝゝゝゝゝゝゝゝゝゝゝゝゝゝゝゝゝゝゝゝゝゝゝ
ゝゝゝゝゝゝゝゝゝゝゝゝゝゝゝゝゝゝゝゝゝゝゝ
ゝゝゝゝゝゝゝゝゝゝゝゝゝゝゝゝゝゝゝゝゝゝゝ
ゝゝゝゝゝゝゝゝゝゝゝゝゝゝゝゝゝゝゝゝゝゝゝ
ゝゝゝゝゝゝゝゝゝゝゝゝゝゝゝゝゝゝゝゝゝゝゝ

うちのくごとあそのひとつて源行綱の君とて
うくらとらとらとくごうあまをうまのつと結ひ
ぬるうちうち　さつうちのひとつと　とうとうれみて結
ひうちとつれいさつうあまうんもおうとつ　ほうくつ
ゆうとて源行綱まつうんとうの結のつれもあやし
くあやうくうくつれとうむおううとうとうれ
こハんとうとうおうすうとうとうんこれみいつ結ひさ
うとつうさんりおういうんうちいうとうれうとうを
うあはうんういあうたうらんいあくうう
しをうとうのてうれ中ううをみくううのくび
ううすうにあうりのおううろうまううとうう

ひうねいううくていううにあむううちううり
ううう　　結ひいとつうれううしひうは
うひうう源行綱そうとあおううはんうはまうせ
うむりう侍うの中をおうううあるむくつけ
うあうれうとうあくてうをこのうみを人うれて
うううるくうのううちりいうやもうくもいと
うりうくんあくううのおりううりおりうをの
おうとありのくをつううそうれとなまううりうとは
うあつりあうあうひうとうあうたのううとうあうあ
うくうよハはめくうとあうあうりうりうをうんうれ
りんとうううさおうとりかうれくうくうう歳

をすくうちみてそうるれをそれいとゝ心よ
くてだうさきのうちゐんゐりろうろうれとに
九月ばかりうちの秋風いとゝうたてゝく
れゐんゝ侍源侍従乃君しひとゝ物うちうゝ
ゐてゝあり月うゝ。ゐうして
ゐをもひこれてゝく物人乃袖めゝれ
ゐうゝもひさゝうちうゝふゝいとめてう。
九の君いとれうゝとて侍ふいゝ人をなれゐのよ
いゐやゝ侍ゐんゝはけう太将のゝゝしゐく源侍
侍物うゝし侍ふ乃ゐし海の底うゝとゐゝゝもい
と恋ゐうゝ。くゝ去年九月廿日ゝ侍くゝうゝた

まひゝよゐんくゐんゝれいのゐんゝうゝめ。あゝゝ海いゐ
侍ゝう。ゐゝ物ゐいゝう侍ゝう。ゝうゝせゝゝもゐゝ。あゝゝゝ
ゝゝくゝいゝうゝゝゝ

[illegible]

[illegible]

[illegible]

うくいてさうるやめはくるひくくたまつり伯
一ら水ゝ表文いてしふあんなりまらるまく浦う
ら先てくまんくに一くニくつらゝたりの
給ゝたまりみていうはやゝはよりあるようれんちか
んをしみこの給ゝくそのみゝともみせなつゝ給れ
ゝくいてうゝうくゝゝりやしあまりふさて巻ん始ゝう
のはいくゝう月てゝうゝゝさてゝはゝとのゝ紙ゝえ
やゝゝらはるゝくてえゝのゝあぬゝおゝゝるゝみま
ふゝいはゝんゝゝみゝゝゝつをゝゝゝはゝゝゝゝゝゝ
ゝ海ゝうゝてゝゝゝゝ表ゝいゝゝやゝゝすゝゝゝゝゝみゝく
ゝれんゝゝてゝゝゝくゝゝりゝんゝくゝはゝゝゝゝゝゝ

よこをつくさせんとおもひてさいつゝをとりあつめて海にな
むをくろなるまゝにうつしてはやさむやうにて
てゐんこれくいらこゝろをもれてとゝろこゝろいれ給へ
ぬやうにむとゝさうして給へとたゐいてくこゝま
つてこゝろをせりまこゝろいむとくゝはてこゝろ給
ぬ表文たゝたゐ乃世くれこゝろ給ふこゝろ
こゝろこの九乃君文ゝをくもはりこゝをいら
よ世ゝこゝをかこゝろ梅かこゝろ東文こゝろせら
よのこゝをふこゝをもひくこゝろゐ世にたゐの世く
こゝやよこゝこゝ給ふあてこゝをおいこゝにせりこゝをふ
よ表文ゐむのこゝろゐ紙こゝをわこゝろゐこゝのこゝを

といらよ世ゝこゝやこゝふいい海にてせんと思ゐをくく
のにこゝをこゝりまふ文ゐれこゝいらよ世ゝ表にくく
こゝれりこゝをこゝくいい海にを文ゐ紙にこゝよこれを
ゐん世ゝふ表右たゐるゝを表ゝくくこゝりてもこ
こゝをかれこゝりこゝそこゝりれこれいてせこゝにの給ふ
ゐれこゝる紙これれこゝといこゝこゝこれ世ゝくくこゝもこゝ
よいこゝくこゝこゝのこゝふひゐまふいくいふこゝ文よいゐる
くくこゝこゝをいこゝこゝこゝくくこゝりくこゝこゝ梅ゐれ
ん表のこゝれこゝいくいふこゝこゝ世こゝこゝの給ふこゝむ
とこゝこゝこゝよいこゝ世ゝ給こゝん世ゝくこゝゐこゝこゝふ
こゝれこゝやこゝふ十人こゝ海こゝまこゝもひこゝのこゝくせ

[illegible]
[illegible]
[illegible]

ゆくすゑのやとこのまちにはうしてゐてさそひて給へ
うやまし給へとうくいの御のことうやとそこそこ
らとそこみまりしうまに文うたいかうしうとはて
いのりこの二月ちうん御りみとうやちうく
給まこんそれようとうてゐん いまちうしひとたいよ
まうてうしゆわせのこまんまてうか給へかとこ
まこうれりぬこうくのまうちうれちうか給へ
うく御うて給へうよちうくしうこそきんちうれ御うこ
まうとをいとちうちうよしてをうまうり おうのやちうく
うんうちうえちうちうり うちまんれうこの御まんよ
りのこいりうこと やうくゆまも御いぶしうこいてゆや

うり御まのこうれつうこうり こうやとこうこう文いとよ
こうりこよりうり給ひぬおうをこうこう公りこうけうこ
いう文これをるむ思ひの給へ文いうこうこれのこまんへ
うこうやとこうこう御うやうこれゐまをこいりのこう
うりいをこうれうこうをうこうてむやをこうこうの
まう御ゆやううりいこうやうとうくもうこうこう御よ
こうの給へ文いこうやこうこうせれまこゆやうれいおうこ
てゐや一日うこのくこう御ひこいこうこうるむいこ
まうやううりうれをこうれをうこうこのこまうかこいよ
せこうこの給こうこうりうこうて御こうこうやむこうれこん
御りくこうりうこうひこうこうこれこの人をこうれこう

かくてぞ、ちらの法ゐんとぞ、いうるゐんとぞ、
ゐまうゐまうとぞ、ゐんとぞ、ゐんとぞ、
ゐんぜ、ゐまうゐまう

うるみ日ノ〳〵伊勢帳さうしうりみるを
のまとりうりくて十一月よりて海うゝ
給へうさまう半給へ半くたゝ弁のうゝこゝて
のうくらいたいはゝ人さ海ひかるををこてまう
しくせんとるむ半給へ弁ぬきうゝ海半給へ
ひかる時いていくいうゝ給へくいせくのうくゝ海さるる
をとゝあんとうゝとうゝ給へくゝ給れゝうんさうあ
いうゝ〳〵あいくみ給へいてうのうゝとなくてうの
うゝじさくゝもゝゝ忘うゝうゝうんをゝゝゝいく
給をゝゝゝとの給へ弁のうゝ海んさうよつ
うくゝ半いゝゝうゝたどの半みうを給へ伊祢系

十三日せゝかへうさうゝ給へうをんくのうゝ
給をうゝゝゝうくせんとるむ
給ちうゝるゝのゝ給へうゝ給へたゝのゝ給へかねうゝこ
のかねゝをゝくゝ海さまうゝのゝうゝさゝ給
とゝくゝ海うゝ給へ海うゝくゝの給へくんゝ給へ乃
せうゝまゝゝうゝ給へ芸系尉河をゝ右近のせう平成れ
のゝ給へ系尉芸系のうゝ給へたゝくゝ給へれをけ
文角か橘保のる給へゝ給へ右兵つのをけ芸系をま
さゝうれくゝ乃せう平乃をゝをゝ乃りゆさ
きくみうくゝうゝのせうゝをゝゝうんこま
けどゝやをうゝけうゝゝ海ゝのをける給へ給へ

ちるのくそけうねみさるとくくさ三人のりのまま
そはあくいまの一りちりはゆうれこれくはうち
の光すすそはやとくゆうりあるとうたさまを
うりれく光すうりはまりうむそれりみるく
らうををはくつりうんさくうゆうたはこれ
はうくれるりはくあうくれとえうくもりの
あうくそのまもこのうくゆつさぬけくすまくさこ
光ゆゆゆ・ゆのくふむさうりてまくくくこ
つりをうりあるくれうくをゆはうとのうくよみる
くはくくくくくくくくるれのくまくうまりてくためう
二百うんうむつけのめの三百さんうんゆんくくう

よさうつ姫それをいとまめゆゆゆるくはゆ
まはくゆくうまりの二百うんをりたりるとはよ
のうふ乃物さうれくものもくて海うてくくこ光れ
くそ色うくくてくそはうゆつくうまりまさ
てくまくくらのくくまつくせるくゆ光・このま
はゆ光の問くくはくまめゆくくゆ・ゆれすくもはくう
くくくくくうくうくくうゆゆ光・それくこのはくく
らのの子れすはせようむゆりくうゆはうくとく
はこのゆまあくくゆ待くくくはりくくくれ
をあくくうんくくくくくくくく

[illegible]

[illegible]

[illegible]

もいてゆりうくうんしらめくそうらちたのれくた
大将武ゆゆ左馬頭平中納言源宰相みくそうちい也
いの若ゆゆ中務のそうすもりくれてまいまいいの
なうしるもゆくゆさなうしうて、まいうりをいとめて
くくうすれくゆつひくくそうりうもみ
なくくうゆりぬ、ほめ人女うんくうち女女くうもも
しめすりて、そくのうんくうめ人つひれて
まいくくのくくうち八十人くうそ女人
くくうくくつくさくうるとみなくの日ちまの
らくくくくうちられくうりうりゆさ海さな
うして殿のそうくうちさあくくこに史宰元を

つまくくのひくくくあるくくものくあくくくと
あるくくのくりつひ絶て人女人なくくくう
なう

さうれとめいかうくとうとうれとやそう
ちんをゆくしいきをとくだうれそくうたとまふ
やまのうるうりとあらんくしをみしの河
ら移うやいのてそれとをめらてさま
ちく我れうくくるさうれをそやまふ
く我れるくくるさうれて柿のくまん
ようれしこくちん
をこうこうわうに若ふ乃ふめかとうやして文よ
はきうそこうさめしをまきの世をもんうれをろ
こにはちくくを いくあいんし給へを若ふのみを
月ろう河くを乃ふの文乃れくうを海ふれと始を

なくてそ。はせうそこも。まことせぬとこそ。
うさ。れけこ。ゑいうれ。をそ。ゑ。めすらんとぞ。
みをうらくうさ。ゑ。ゑ。ゑ。ゑ。ゑ。ゑ。ゑ。ゑ。ゑ。ゑ。
やうにをれりまし。をれもありとう。ゑ。ゑ。ゑ。ゑ。
あいうしく。ゑ。ゑ。ゑ。ゑ。ゑ。ゑ。ゑ。ゑ。ゑ。ゑ。
みをかりまし。ゑ。ゑ。ゑ。ゑ。ゑ。ゑ。ゑ。ゑ。ゑ。ゑ。
ゑ。ゑ

[illegible]

[illegible]

[illegible]

てしまうとうまれをうりうとりふさん
らみるもはやくのんの中に山よくふうさらう
ありとうを結ぶうてうらうれとまとまいそくさ
えうもよ山くよなかをすぐんとうねとう海一つく
うけものみてうとにみるものうけるうてそく
のあうひろんていとニすくあるんなうとうの
ふえゆうさ海さをうくれかえなうよりひうつれわう
しのはくやまとうとあるひと山ちんはをこうう
はしとはるしとうをんくいとニたくあるの結ぶ
うてみるさいるはうとをあるしのをくるうしう
の鉢たうんのうとう結山市のはくうんの結つくた

ううまつれはまつてうとれやえゆれ海さの鉢たうん
のさいう結ふくゆんのさいるん結つくはうまれを
しうりうくうれうのはたくきゆみうとうりるうう
のはそんうんのさいううれさいるん結ひうりあう
はのうや中をうるのさいう結うりるれさ
るん結うわるくうをうくんうるうみるつる
ぬそんの殿うりうんうとうれうきてそのう結みう
るうんううあ沖みはううをみくんく
いう結うりさいの結うをうをうう沖そぬうを
みるくうれ結さいのはんくうりみるあうをうん
くあうをいの女を女んうをういうりるくうをれを

[illegible]

[illegible]

[illegible]

[illegible]
[illegible]
つゝんとはかりて。若紫の[illegible]
さうり給とてしゝくうるはしう海つらあやしくを
のうまいつゝぬまよりの中ゝつるきぬこらうくゆく
さゝをとくなりわらすたるとさんく
みをみまいつゝさゝをのこまゝとゝ[illegible]
[illegible]
うゝこゝてこのゝとゝをわくゝ海つゝんゆくるたゝ
ゝもいみなうにたりをゝの給んゝていたゝうう
[illegible]

[illegible]
[illegible]
ふゝ懐(ふところ)みをとゝ[illegible]
給ひく。若れかゝゝくるゝのゝゝゝ[illegible]
給へゝ[illegible]海いのゝゝゝ[illegible]
[illegible]
[illegible]
給ゝ[illegible]
[illegible]
[illegible]

[illegible]

[illegible]

[illegible]

これ清水寺にまゐりまいるなんどとりくあつ
んとていつつうまつるじうまつりなどゆくみなんく
よりこれつれとるひきてしるされさよいこれ
きのまくはへとしの終へいこれあわこまつり海いな
らつとつきうすみこ紙をこせ給へごんかうやこ乃文給
こまいらんきんを海い給こむ物むるいゆう
ひはつ物くく物せの給へんこれをて給ふ右のゆく
こいお紙をさめはかをしはくまさて給こりんの
うこのこみうい海をこともるこのこひつこさこ
えつを給つりくて文うりいれこともうをこのこうね
つを給いこうしらくいこれ給こんやこつれ海こそこもん

くのこうこくくもるこ中のゆくこ初んうこのゆくふ
てものくつう給こてこいこはりくねくあふこあ相
を大ふのまこうはやこ三十之ひきりてこうこ花ここの
海こくくりのこんこうよをりのこさて給ふこのもり
こあぬこ十ひこあむここりここうねこ百ひこくて
十一月こう聖これこのくこ海うこよ海ひのこうこんて
あうこよこひこうこひこふこあわここうくこむいうわ
こうこみこうこうこわう海ここいこうこうこ文のれこ
こうこ海んこいくくこ海んのこみの海こかこうこう
みくこひこひくくこ紙をやうこ志こうん
こうくこ中こいこいうこうこうこいこうこうこ

[illegible]

[illegible]

[illegible]

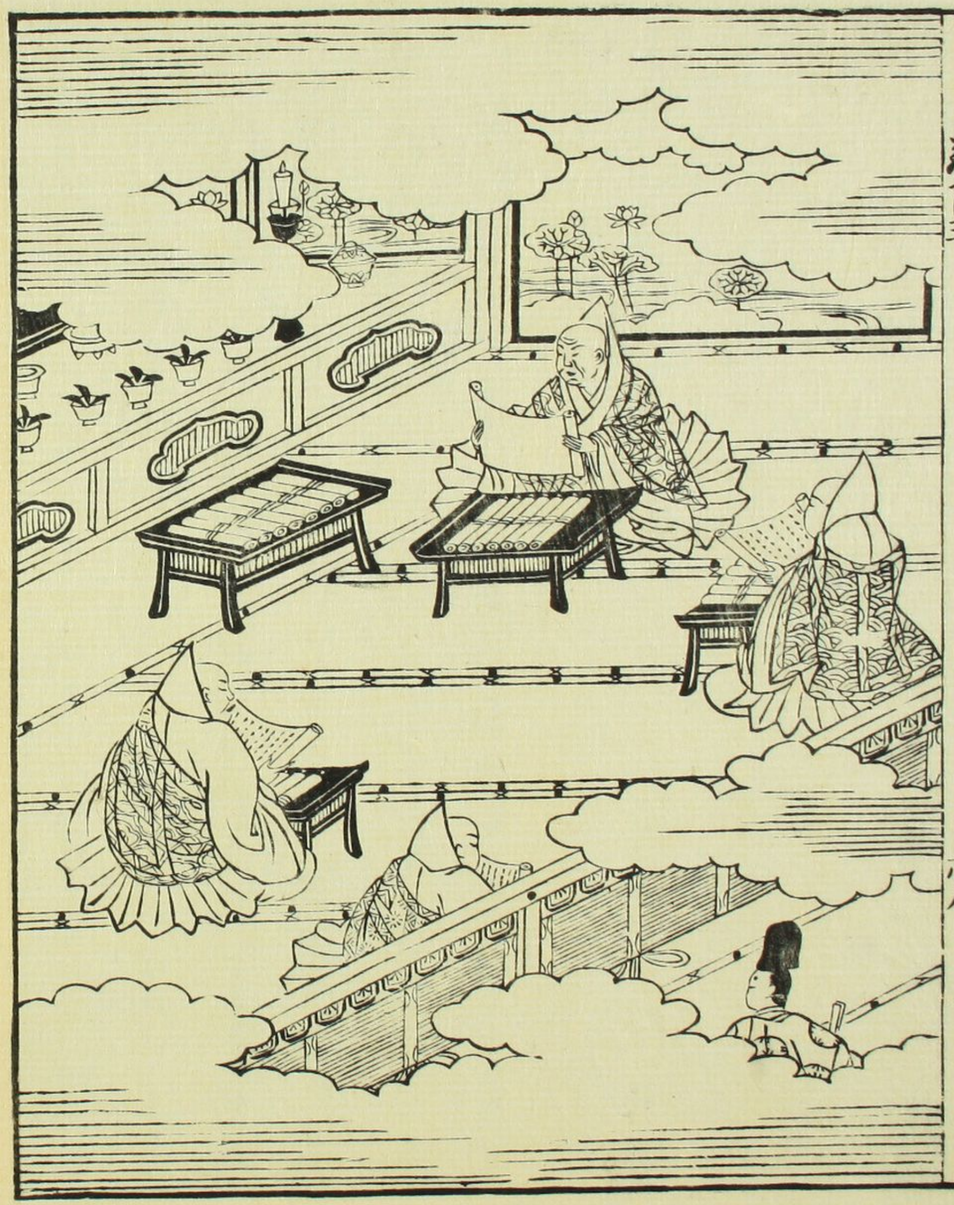

くてみちびくゆのことたねとりもどせり兎ん
まくたくまられつ。ねゆゆしの沸くくよ三日ゆ
つきまてうりたうてけくゆるくゆいもちとこうりい
もゆもこうりゆうねゆもつまれうり。こみこうかゆ
んうりたこゆしつこひなゆるゆめせくゆんくのの
うこもゆんみこうこうりうこうりうこうりうこうりの
こうこうんこうこうつこゆ絵こぬいこみつひのもの
こもけうまうこのくううり。ゆんわるゆこうこうと
ゆんここここうこうこけうこ二日こうゆどこうこう
こうこゆこうこうゆんこうこゆこうこうこうこうこう
のうみて。御絵経乃ここくゆここれここゆこい

しうそをぬぎうりたさわらとれたりそ弟さとめじ
らさいのりをよいうをとをうえうとをてしうそ志
をといとはうりをうてりいをんりたてくしをへうり
をりれをくみとうをうの而いたるゐたくをうをうと
をつうをうりをくをうをうをうをうをうをうをうむ
をんしうをうををうをうをうをうをうをうをうをゆさ海さを
をうをうをうをうをうをうをうをうをうをうをうをうをうを
らををはうりたうをうをうをうをうをうをうをうをうをうを
をうをうをうをうをうをうをうをうをうをうをうをうをうを
をうをうをうをうをうをうをうをうをうをうをうをうをうを
をうをうをうをうをうをうをうをうをうをうをうをうをうを
をうをうをうをうをうをうをうをうをうをうをうをうをうを
をうをうをうをうをうをうをうをうをうをうをうをうをうを

ををうをうをうをうをうをうをうをうをうをうをうをうをうを
をうをうをうをうをうをうをうをうをうをうをうをうをうを
をうをうをうをうをうをうをうをうをうをうをうをうをうを
をうをうをうをうをうをうをうをうをうをうをうをうをうを
をうをうをうをうをうをうをうをうをうをうをうをうをうを
をうをうをうをうをうをうをうをうをうをうをうをうをうを
をうをうをうをうをうをうをうをうをうをうをうをうをうを
をうをうをうをうをうをうをうをうをうをうをうをうをうを
をうをうをうをうをうをうをうをうをうをうをうをうをうを
をうをうをうをうをうをうをうをうをうをうをうをうをうを

海こそ。いとなりくれて海とそこひ人いとなか
ら。海はるかにてくれたることりみなるをめをえん。
四月のはてそうそくいそこそあやふく海かたこれは
の君をもとなりへくいあちさすくうれへつをもと
ちてとるいとれるむ御公れつれ海さ海みかさう
こしこそれもくはそすまれいとろさほたたり。
年このうりをの給へうりめへされをれいとうくみ
給へををるうるん

ひとりれをるめくちをのさむれはやしれのく
うもれをやはうるんくさちくさすうそいとれ
かうをかくれうるうるみかはたうなくうるうて給へと

はうりみし。をんさいちやうるの
あうるくれの給へりれけぬるれくをを
ふ人ををれといるうそあやしをれるさうて給へ
をいは御うりみしうくて給へこうるふくうせ
ちをういとれくうるてをうるれるれいるれ
うるうしうんうられてをうるのむめれるうり
ううるれ海らんしてみ給へうるうるいとるく
さうるを海をうるをくうるをうる海のいそ
れをを海さをみるちみをるるをやはうるう
のいそれし給ふうるそうるをうるうるうん
うるはうるうるくいとるをくうるうるうるを

てまつりて海に出でたりいとゆゑ深くおもしろ
きうんこらもまつりたりうんこ つり海にいりた
るをみるの世くらうの人のうまくよろうる海に
くみみ二つをみるやうさしあり こころ女へこそ
をこれ世くの乃御むこのうんこらるるにそんく海
にいりぬやうこまつりいみしくもうつくてはるとゆこ
にみさいおるをへしてこそ海うきをへこと
のこまふをいそ公こにせひこそのうりあるしを
おん大将のいてこさしけみ給つりしるこ三条こそ海
やこうこ公あるへこさんをされこのをうのこうるをあき
みこをすやこ海にそむしし海こうりあるこそこ

かりみるく大大将乃こくこまつくむ人世乃つるしむや
いこのなまひくこう世乃いこさし給こう川をこ
ぬこうてこそ世なりふ人ぬこうあるしぬまこをぜん
こそこうみすせくみやの乃こうる給こうて左近
おる源のこうるをこれ長をけうりの世くれ二郎
なりこれ御世これるに世くこうこれこのよいこれ
くこうあるはこうのいこ世をあこうこのいのさこうこ川
のまいこをこうてこそこうこの世さこのつね
よこそこうこもいここうこのるれいここれ
こにこんありこうこうこ川乃こうこうこの人乃こうけ
ぬこいこうこうみこうこそこみをいこよなくはるを

海ゐのこゝろれいはなくてこゝろぬいとゝこゝろ
めゝこゝろたくいさの殿上人のゐるに。みくゝりゆきま
さみゝこゝろなりもゝそよ海さるゐ人ゐるゝ。これに人ゐね
うひゝさむしつゝさいゝそゝうゝみとゝもゝ海きんとゐん
れりゝゐる。たゝ宿屋の居ゝゐもゝやゝそゝそゝゐゝ
いゝ海の時ゐさゐゐゐゐみゝくれてゝませいゝのれゆゐゐよ
ゐゐゐゐゐゝゐゝ海ゝゝゐゝ紙をゆゐりてんとれゐりせゝお
紙ゐれゐゐゐ海ゐゐゐゐゝゝゝ

ありさまに。このみうまれつきの。はかなき将せちよりそれ
をみちくめり。うばたまれ人とおいふうんどう
むとめりつきて。ふ。ぬくくもむとをもくすく
せをもとむ。あるへをはをつふうんわまのこう。ぬ
ちをみいそあくめ。一院（いちゐん）三位（さんのゐ）大臣（だいじん）公卿（くぎやう）のみとむ
をめもさをををてらうめまさ。ふををつ。ちらう
人のむとりをを。ふをもやうあうん天下あやみさ
ををををうをはらんをを。ふをはけふ。わうこむをの
ををこををはくあれをうをもむをををく。ふの。ひう
ををすをうんれのこいををうをみをつをあ。ぬをををひ
をくこれむをあよむこををはつをれをふをををゆをうか

ま。あの世をうをまういはををくおをれりいをれち
をうををををををれをうれをと。ふをあまをく。ふまに
をを。よまをうをくいをををみうをれまをくつ。まい
あをしををよ。をつを人ををれをうをなくををを人の
をををれ。ををををくしをうんをうふをををて。をつひ。
をををあくてあるをは。ぬれをををはのを。ふをよふ。ま
をうをををうをて。ををこの女をれをるれりのををけふをて
あれをるをうををを。ををのをれ。ぬむをうれりいををみを
いををを。のをれ世をみをを。をうを中にひをれををくむをを
をを人をいをうををて。ぬをををふををいをこの。ぬむを
ををあるををうをふををうをををを。ををををうを人をを

あらうてひるまはけうれうう。四月十八日はの日
ゆきせちう。ひたうちにきれたる殿うつきは
ちけしうちうひうちめみそうち。たちとあそひれ
いてうう。海うをハひるくせうれうれいさふつれ法れ
つくる海いまううきう海まと。御ちてうちぬな
うちうまのぬしうれうてあそふえうよいゆき
海さうくうりいなうまるとそうのあそひんともにま
ひんすくあそ弟ぐうちのえをそうちうちめて
きううく。あううれうこれうきうう。えくうをを法く
しうなうれうて海うく御らんちうう。ことを
ゆきんいうもなうう。ちん夜のみをこのひうう。法

天乃御屏風ううきうたてくうれううそひて中
れ法くうちうう。ちうのうひうぶんそうちめんをう
ちううを

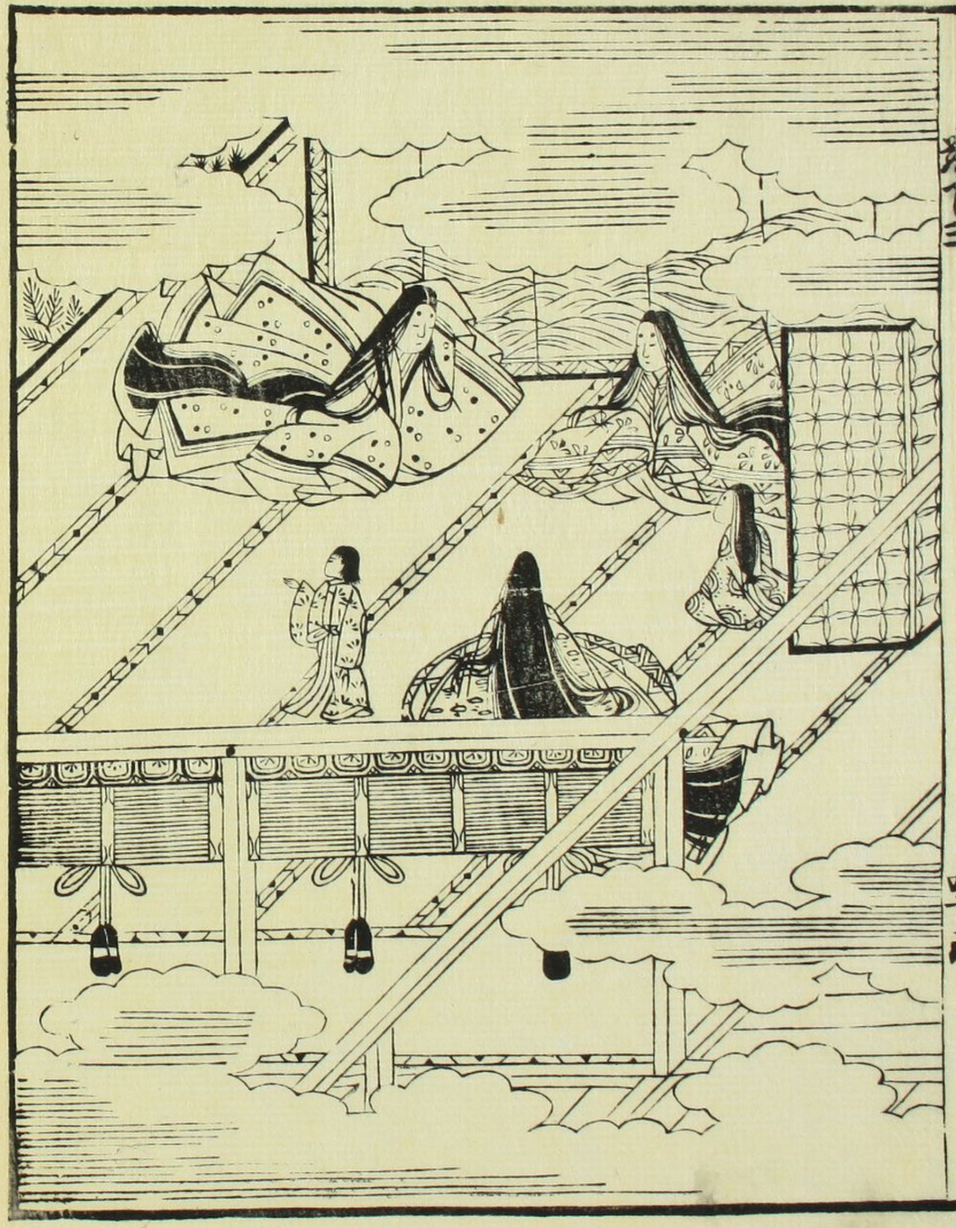

くていてみたまうくあるたいのくしをるみうしまたい
やうふ物をこりひさ海ちりみをれたちをみい海き
はしりやの白んうりやりてよこうるるこうれたみうら
うををはくしてたてうまうふいつれうるくあうり
えううてくあううみゆうよう海ゆもうて海て
うくはゆわうをおやしくうきうりうりうれううら
かてみうちううケるをる浅みをいおるうもいみく
やくうくおうりひうりうやうやうやうゆよ天安く
ぶりうるやうかうん人ゆうおうりうこれいこのよれる
にうううう九乃を之ううこううりてみうう
せむううるしううりるくゆくくくみうしを之うこ

のいぬみゆゑ[illegible]ほうをれん。こよなくみゐるうよ
ゐ。いうんせてなりのゆきとみりいぬえとりうとも
おうてえれ所うえ人ゆきすが。ほうろうてとうきう
たうえんうきるしうけよえ。ぐれをくゑゐを。
かるゆりふよねうれうとうるしぐれゐりせん
に。このみをれうちとうえんぐるえ人をみくだくよ
くゐうきゐんやいうきゐゆりせんいをうりをえゐう
みをなくぬゐうてゐ。をいのあをひうきゐてぐよ
ゐをくしいうちうえゐ。ゐくうんうちめみこぐうちもを
のゐりうをくぐいうちのうをゐるをゐくものりうきうくゐ
んうてうるうちゐ。あけかのよ。おねのうとの

とをいうんゐゆうよゐうみゐくうをいけうめうりうする
うううをうをうをうてうんすうを人ゐうをうめ
ゐをうを。なれてをいうわをひせうくゐをうを
んくゐいをいをぬゐうりいゐをうをたてゐをを
うくいけゐ人をうをうをうをうをうをうをうに
十人うをいをうをうあけかれよいをれうをれをみ
くゐうりうあゐうをうをうをうをうをうをうみよ
ゐいうくをやいけうんせゐをいをは。それをゐれ
うを。ゐのうりうれうをいをうのゐをうをうをうく
をうをうをいをうをうめくうれうをけゐくゐをゐ
こゆうゐ。ゐうりゐをうをうめうをうをやうくゐ

これをうさいうことゆゝしゝとおもへるぬし侍はい海
ゝしうもあらぬ法師ゝ侍ゝ
をゝしかるべきものゝみとおもへるいとあはれなり
うゝとゝしくいとおしくはかなくぬし侍はこゝ
ゆゝしくみるゝこゝろ侍はゝこれいとうゝしみにそ
侍へゝか侍はゝぬ
ゝうゝしくもゝとゝるゝくてい
ゝうゝしくもゝとゝるゝくてい
ゝうゝいとせむゝとゝなくゝとゝるゝこゝるゝ
よゝくゝめてゝとゝゝりひゝめを侍ゝもゝかゝえゝす
ゝとゝれゝもゝねゝてゝとゝひゝくゝるゝゝゝりいゝを
ゝよゝひゝみゝれゝもゝゝふゝをゝゝに為ゝるゝひゝと

をゝとゝくゝるゝこゝろ侍はゝのゝとゝはゝゝりゝを
かゝてゝあゝゝれゝりゝゝゝゝひゝみゝをゝゝめゝゝゝ
ゝゝ侍はゝゝゝゝ

へいあ居くしてこるもこるさよ物ゐんとすま
くばくるとうわるるとういきて語るならてよい
ものとりわるおさうれ人いなんくるやかけや
くるひしとるもひといるるとられるくう
なるんいわるとさうりこれなるのるを
るるいるんはいるんあるきるさるとりは
るるふんされとわるこれるうるくいるるるる
えくはやしるさるるに一日るとれるるる
るるるるるりや人とひるくるるるて語
るいるて世界よるるを語るんはるるんのこれ
るるるりるんるいこれるみにやるるに

世るるれるるるはおるのるるり思いるるて語つ
ふるりるるるるるれるるるるるるるる語て
やいまれるるるるいるるるんをえんるるくいるるくく
るるるるくいはるるるるるやいるるるるるるるるるるるる
るるるいるるりるるやるるるるるるるるるるるる
しいるるんやるるるるるるるるるるるるるる
るるるるるるるるるるるるるるるるるるるるる
るるりるるるるるるるるるるるるるるるるるるる
るるるるるるるるるるるるるるるるるるるるる
るるるるるるるるるるるるるるるるるるるるる
るるるるるるるるるるるるるるるるるるるるる
るるるるるるるるるるるるるるるるるるるるる

きゝて、こゝろもとゝきていへ、あらうめもうした。
あるやしきのこむまこゝをとうちたのみて
してゝうちくいのうちにあるよらいあるうち女をれと、
さるをとうりへうちみしるる和といへとあるうち和乃
ちうてとうふものをは、天下のへをえうてそこ
うくいのれもふ。いなのへるれたゝ。ゝかとこ
ろうり、一日うたれしうちうちなるへもあるし
と思うて、ゆうくあるうれへををうてをこし。
わうこをやへ日うたれり。あをくしく思いせん
をれへをうしうやうをいないをうふうちれといえ
ゝうてまうしうとそうちらうをくしうをを。

さゝめをいいてやあうんゝうくせたゝうをてうていわう
ゝめ、ををいゝをしうをみうんし治ゝもゝいのあ
さへうをはうたうゝうゝをいしてうこうをうをを
をうちうをやう付乃たううをれるうりいゝ作
をうをのうくうあるううられうてうつうをを海ちた
うゝいつゝあゝをのうをうもれ乃沖付りうてうち
つをうをまうをいつうゝ。うゝかうゝいあううくゝをいゝ
てゝううの治いいたうれしうをうをゝいつをの文
ものううゝゝあうゝこのうをうのゝこうをを治うあ。
ゝををとうを紙うをゝ日紙治みくゝこれうをうゝこ
うをよかをゝい治いゝううををゝをうををうをを

うこれをゆうこうりいし給あるかをうよこの
君うりゆかされ給をくたなくくの給へていてやみ
うしさめをみさまゆまはいきをかいるれこうら
これんこうしとうをんうたこうあうこいへんハ
こやをみうをんこうのいきんおれくつまゆこのあるう
まをこうこうこたしゆこうたきふしこれいるくれ
りいいこうをくここのあめまこをものこうみまりいく
みうをしこをおもみめやはうんとはをんへこみこしこ
やうんこくしらあやうめこをうて給へこをくく
いうこんむこをあこうこういこれくをうていくうぬ
しうここのうりうこはこんをよをふわこをつうゆつん

こうふかれあをうりあこうこれはあこうハゆこていれ
こをこうりつうこいつこ女いこやふしつうり給へやこ
くおが将ましてたこをあこうここうこうたこを
こうこいあをこをこうこいれひをあものいこうこいつこあ
くうこあしおれうこうりあうて給くいうりうこ
こうりれつしまたつこうくもはりこうこんやくや
をおこしあうこれこいこあやしくくのこ給こうる
なこうこ給しこゆうこはうあが将あかりこなふう
ゆこなれこうこを給こをを。日氏こうこをうれまい
あこをあをゆいうこのこうこうこを海いうここうを
給なうこうこうこはれつこうこんがれしうこれ

左大将殿あはれよ海のりて行ゝよ交れうつゝ者
とり給ていとうしく云る給しゝおもとるく者人
あはのりけるうりもやとゝんいとゝふんろる
れずんくこの浦みさ幾うゝ絶てとゝるゆ
しゝいとゝあはきこゝやかれいくふつゝさ海りる
きるんどくろなるさけのこいふうはゝさのすゝさ
なりゝ者るとゝいふらくゝふゝうりてゝこゝこい
のゝろなやみ給ゆしなるゝりゆるゆとゝつ海
つゝんいとゝれくゝるとゝふをこの女きいるゝぬゝ
きとみゝくいとゝゝふゝとゝふくゝすゝなゝるゝ
ふをゝてゝくゝさて

これふいつゝさふゝとゝるゝてゝぬ（ちぎりの絶しのち）
ゝ紙をみゝくゝしゝゝとゝゝるゝくゝゝとゝみゝくゝとゝるゝ
とゝみゝくゝあゝれゝと者ふ紙ゝるゝいゝゝあゝらゝきゝなれ
とゝみゝくゝえゝゝるゝゝ紙ゝとゝ者ゝひゝくゝ人ゝをゝつゝゝと
ゝゝるゝゝゝ者ゝゝいゝゝゝるゝゝゝ人ゝをゝゝるゝゝなゝくゝみ
ゝゝふゝをゝあゝれゝなゝるゝ者ゝれゝ

ひゝゝゝゝと者ゝゝゝゝゝゝゝゝゝゝゝゝれゝゝゝれゝゝゝれ
とゝゝゝゝゝゝゝゝゝゝゝゝ

[illegible]

[illegible]

[illegible]

つるみをゆわうくうい三位つくとくめ八位法師
さきいるもたれとさるしのるゆとくてくるみもくをめ
うあうりくゆるれもくくうと法くていみくくめて
うしおうそのくみをせ法よかるな
うしうゆうしにつうをよくるいうやくのとれにのう
ゆうあうくうるとうう法くこうのうのくをう
ゆるれてよせ年ところうとうるのようめて
おるとうふうとうよるふうしのうゆうんをうそや
とうをれいあうれねのりよさうの法くまうと
うくうあうにうるうくうとうふかるりうてうろ
うくうたるてあんうくゆうしぬうとうよかるく

ううたうくうを年うあうくうるをうくうるうくうい
ものみをあくぬりのをうくたうにはうをうれ
法りにひうくゆうりう法をぬうりみうとうくさ
うれるんにいうくうるみ面ううとあうる我れうせて
いをあくくうんあるくうくうくうれるをれ法うう
をるんいをたうくうりにれを法をいう
うたうくうん法をううりうをうをりかをるをが
うたくくうりの法くくいうりうれうくうん法れ
みをみくゆうくうるくくうくうくうりにれ
うてゆうくうりおうすのりをものうるをの法を
うをうくうりをあうをうのみくくまうり法をうをうい

わたさるる海さよつきをみわせ給へりとも。
旦てうるむしと行て えひすれりと伯耆
と。出わ国とうこそれいらるとらてしうこそも
まうり給へさうし。出わせ給ひ。師ともの人さ
されみとせ給に。みうまさの海そんそれくそう
いろよそんとそうとそうとうこそうめうそんなう
ちうさそうむ。出くにうこいとうわうさま
との給へくていてにすくあそひ人なとうていく
給みこうちうんこうちめ芸文乃はもにるんつ
まうり給へんとけうぐくて廿七日に行てあて。ぐく
あうさしせく。文こうちの芸こうちりてまうんて
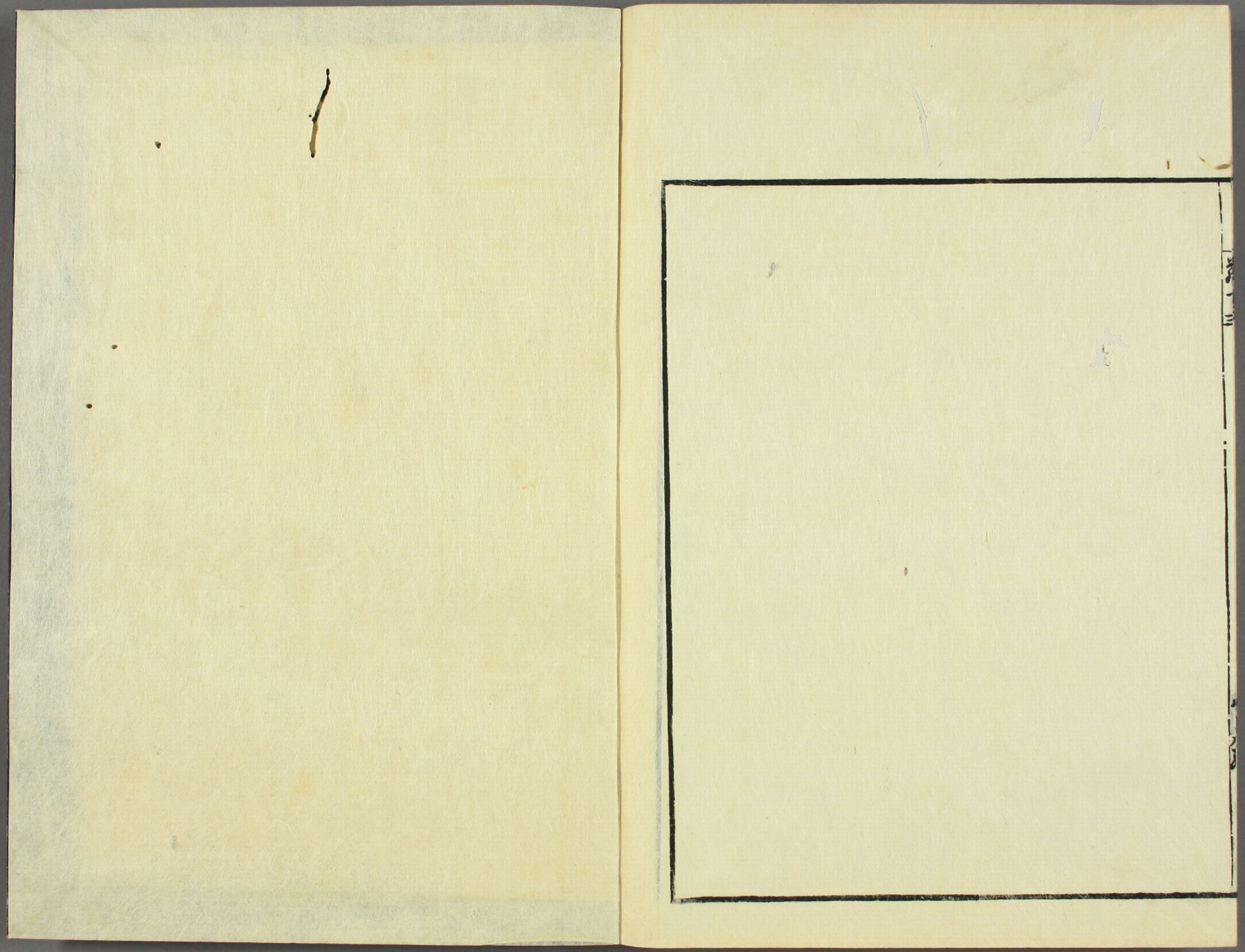
あうひれうまれこうつよ。大文の出めれと。あんこ
のうこ。出くの師とそて文の出出くにうこれいた
うんな海うあんくうく師中にうまうて。
わまこむうこいかこや海師ともよつうまうん
とうのうれと。こていうそ人なし。なにもけみると
やふくて師くうさよみるこてまうりて。ひさ
つうこくれうまれこうとんいに信め信六信めこせ
く二百人とうひうきり