竹林抄

白氣

中村俊定文庫
文庫 18
579

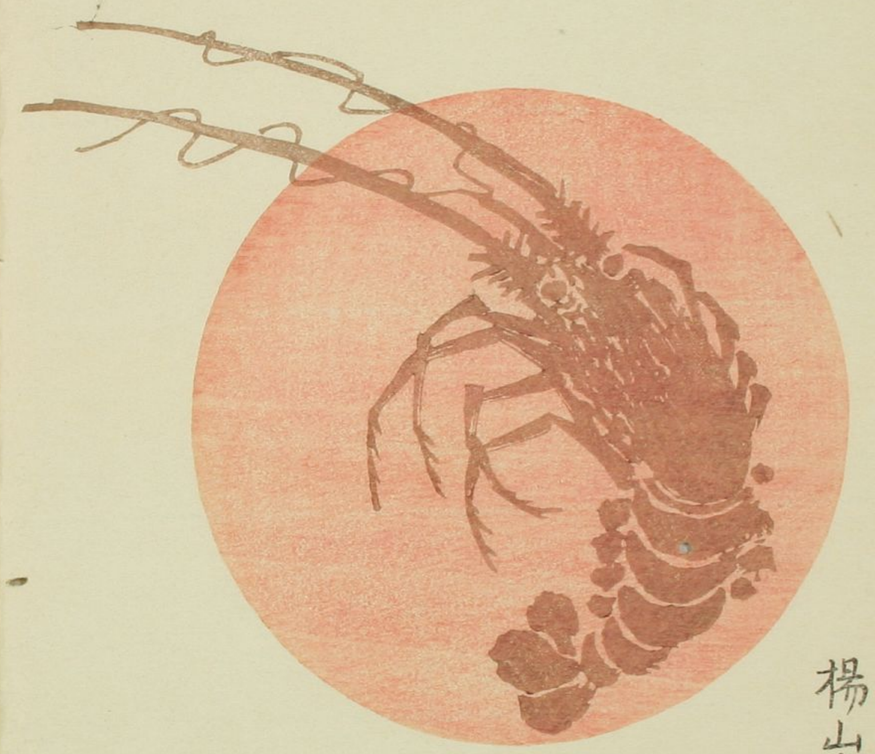

楊山東

叙

八雲井窓小八雲江戸地獄絵師
板の屋藤とは五十年の歳を花美
孤墓を振て富士を望て吸筒を
撃て山中居を著めおすい清水の
身在を見いるを等乃等旦喜美
先哲海士の志を尋ねるを
白砂友を吐き新年を白砂友を

宮城県図書館蔵

中村保定文庫

[illegible]

七十三翁　[illegible]

竹林の隠者　[illegible]

[illegible]

元日や家うち笑ひ客たち　玉壺

[illegible]　画山

[illegible]　由屋

連乃凡もたけし　[illegible]　阪蒙

[illegible]　湖東日野　野竹

[illegible]　池中

秀哉襲げ八度繭小下戸年の朔　左文

初ちゝはゝ扇乃画中も初乃春と　千里

松乃ちゝ屋産小蕊せて明乃春　女女 吉子

ちんぢり北ちゝおや梅乃赤窓　日 艶子

初ちゝ北野ちつ紀野花小　丁巴

茅春や扇ちけい小ちゝ　少年 松花

草くの呂い初めや福寿艸　枫里

福寿草やまはとあ金乃涼袖の華　五山領

元日や人の却すも乃人ちゝ　撤之

書奥

ちゝ乃ちゝ春ハたちゝ寒の葉乃　玉垂

雪解や片岡春ち山乃　西山

夕凡天様流春ゆゝ花の使　阪業

雪又すぬ乃て濁子梅乃雪　由屋

梅ノ香乃とゝ[illegible]り江樓ノ楓ノ色　左文

待つかゝた佳人の音ぜ成左久良ず　野竹

姿見ぶ向へ是稱るやゝ九可者　池中

杜ふさ久ゝ日八寂あり初梅　千里

見ゝ之袖い地おそゝしき梅ゝ　艶子

学ゝ[illegible]ゝ可とゝ深窓の紀粧ず　吉子

疎ぬ我を以ゝく反ゝく窓梅　松夜

家城付て見袖ハおゝ乃ゝ初日哉　桃里

ゝつゝ氣を帰ゝ梅の香疎ず　撥之

帰ゝ家も見ゝで佳ゝ寄ぬ厂　五嶺

芦の葉乃ゝゝ見ぬ先や者解川　菊菴

辛丑

雪寒

世乃ゝゝ義覚ゝと撞ゝ除夜の陸　玉壺

大ゝゝや巨燈ゝ寒い猫ゝゝ　池中

法眼を言ふて病たりたかう舩　作蘭

寒梅や雲ふもとなら蛾咲く幾樹　画山

小酒屋も元宝を賣るやうの市　由屋

まねれぬい寒の分毎も法の薬乃市　左文

鶯の間ふ芸い来ふり除夜の淫　野竹

宝描之一夜の坂をあらへの祢　丁巴

ちらちやふ也ふ散るいみ公義　龍子

祥雅を抱ふり紀乃祭煤ちろ元　吉子

毛波筋ひらよ数てやかくふる　松花

国老乃蕊ふ小ちゃ　尼ちろ　月猿

大ちゃ乃月ー歩りやくる屠牛　楓里

一歩さに拍子世ふるや祥考き　五嶺

きれ辰ちてや年の波　ち　轍之

毛静ら日高て天伸ら雀乃華　菊菴

天明二壬寅歳嬰正穀旦　武飯融

竹林社中