中村俊定文庫
文庫 18
520
4

修

中村俊定文庫

大和紀行

百敷の冬の中ばの頃なり。[illegible]

[illegible]

[illegible]

[illegible]

[illegible]

[illegible]

[illegible]

[illegible]

[illegible]

[illegible]

[illegible]

[illegible]

[illegible]

[illegible]

[illegible]

[illegible]

風やはらぐ　話ぬ
うぐひす庵の朋雅猶　芳
風や都鶯　とむ人の心
子の　杉　ほしる所の　芳
風の　孫　ゆるる雛御膳　芳
雨ふる　際　人の庵　芳
郭公や　風の　ゆもて　芳
みの　柳　ゆる　芳
美濃　新　ゆも　芳
風ふ　ゆ　ゆ　芳
春ふる　厨　の　芳

風の　柳　ゆ　芳
雨ふる　際　人の庵　芳
郭公や　風の　ゆもて　芳
みの　柳　ゆる　芳
美濃　新　ゆも　芳
風ふ　ゆ　ゆ　芳
春ふる　厨　の　芳

風や　岩　吹　変　ば　移　向　ド　芳
尾　て　の　柳　ゆ　る　山　る　芳
馬　ゆ　ゆ　ゆ　ゆ　ゆ　ゆ　ゆ　芳
四　の　の　の　の　の　の　の　芳
大通る　の　主　自　京　居　士　芳　居
まる　ゆ　ゆ　ゆ　ゆ　ゆ　ゆ　ゆ
変　ゆ　ゆ　ゆ　ゆ　ゆ　ゆ　ゆ
ゆ　ゆ　ゆ　ゆ　ゆ　ゆ　ゆ　ゆ
ゆ　ゆ　ゆ　ゆ　ゆ　ゆ　ゆ　ゆ
ゆ　ゆ　ゆ　ゆ　ゆ　ゆ　ゆ　ゆ

霜枯の　芳
ゆ　ゆ　ゆ　ゆ　ゆ　ゆ　ゆ　ゆ
ゆ　ゆ　ゆ　ゆ　ゆ　ゆ　ゆ　ゆ
ゆ　ゆ　ゆ　ゆ　ゆ　ゆ　ゆ　ゆ

霜枯の　芳
ゆ　ゆ　ゆ　ゆ　ゆ　ゆ　ゆ　ゆ
ゆ　ゆ　ゆ　ゆ　ゆ　ゆ　ゆ　ゆ
ゆ　ゆ　ゆ　ゆ　ゆ　ゆ　ゆ　ゆ

[illegible]

[illegible]

[illegible]

雪中　吟　[illegible]

[illegible]

一日東方雪ふる山　走井山

[illegible]

[illegible]

[illegible]

[illegible]

[illegible]

[illegible]

[illegible]

[illegible]

[illegible]

[illegible]

[illegible]

[illegible]

[illegible]

[illegible]

[illegible]

月毎の夏の入を惜む

雨夏の入を惜む　明乃下子弘　寥

雁　駿河なる田の里の下宮の面

月の宮も千〻に枯葉　寥

宇治の宮の餅を焼く　白雄　寥

大和国行基菩薩竹内と云ふ所に行基の墓あり

月の宮の里の里の里の里　寥

宇治の宮の餅を焼く　宇槐

月の宮の里の里の里の里　寥

雁　駿河なる田の里の下宮の面

月の宮も千〻に枯葉　寥

宇治の宮の餅を焼く　白雄　寥

雨

[illegible]

深川大橋ゟ[illegible]

[illegible]

[illegible]

[illegible]

[illegible]

[illegible]

[illegible]

二人
[illegible]
詠人[illegible]
[illegible]

雪ちるや
[illegible]
御射山[illegible]
此日は三光と拜[illegible]
[illegible]
[illegible]

[illegible]

[illegible]

[illegible]

[illegible]

霧交の[illegible]

年の[illegible]の書き　脩

[illegible]

[illegible]

[illegible]

人間と不愛如此 翁い世上善悪ニ流れて行くも
憐れ所詮師走の市中に居て美如本
彩しかいこと祈り彼くと云ふ人世と悲んで
市中へ行ずに家と金の少くなる

煤掃帰りこの初る夫ニ
師走を惜く 姿君 芭蕉
煤掃帰り移の本の月下
巣と給ふ野の鹿 芭蕉

或人に詩歌文章を識し求人に
草鞋の紐と自ら集る二分の力を
借と拾ふ心と集る二分の力を
今月命云移云云これ
惜よ 機やれ云云
心心 医 金 一 霜 今 の
宝 苦 と い ま ま ま ま
て 為 詩 章 高 う
酒 と 捜 く 来 く 約 き と
成 名 お と 情 む 去 い 故 有

人の首座 如 如 如 ニ
ニ 行 乃 紀 ニ 如 ニ 無 人
前 阿 の 尼 の 筆 と 振 情 を
ニ 年 ニ ニ ニ 体 に 似 為 り て
ニ 積 形 と 行 ニ 乃 い れ
四 俗 名 経 本 の 父 ま い
ニ ま ま ま ニ ま い 而 降
ニ 舟 名 四 ニ 川 名 孤 ま
ニ ニ 足 行 れ と 黄 奇 蔵 の
乃 ま い ニ 乃 れ 者 の 風 京 い
ニ 行 の 乃 ニ 重 ニ ニ
ニ 行 の 四 ニ ま れ 詩 ニ ま て
山 欲 四 ニ の 者 ま 無 四 乃
好 も 四 ま 風 や の 四 れ ニ ニ て
ニ 為 所 ま い 書 け 行 ニ れ 研 ん
者 の 特 所 ま 学 ニ ま の
勝 ニ た く ニ 人 も 示 ニ 能 や
も ま ま 如 義 の 為 ま ま
学 和 足 和 い 京 も 所 ニ ま て
と 行 る 三 川 と 尾 ま ニ 為
ま ま ま ま ま ま 地 為 と 行
て 行 ま い 本 為 尾 為 の
四 ニ ま ま ま

[illegible]

[illegible]

[illegible]

[illegible]

[illegible]

[illegible]

[illegible]

[illegible]

[illegible]

[illegible]

別の庭名きりの事の
悟り明の事面 絶け 詠

杵 折 賛

[illegible]作の杵と名付おいた上司と
[illegible]の[illegible]月れいき杵者の
奇物と名付[illegible]世の山より
生れ[illegible]の星れ残る杵の
[illegible]や世い[illegible]杵[illegible]
[illegible]生と呼れ貴人頭上の具
名と[illegible]と言人余叫の所
[illegible]者[illegible]
[illegible]
[illegible]世の中い[illegible]杵[illegible]

[illegible]
[illegible]
[illegible]

渋笠銘

[illegible]

[illegible]

[illegible]

[illegible]

[illegible]

[illegible]

[illegible]　大納言
[illegible]　定家
[illegible]　和泉式部
[illegible]　定家
[illegible]　不知
[illegible]　定家
[illegible]　伊勢
[illegible]　定家
[illegible]　行平
[illegible]　定家
[illegible]　業平朝臣
[illegible]　定家

發句贈答之一体

元りや　律代の変もいつて　守武
今の世の　[illegible]　宗牛
よりや　[illegible]　玄旨
[illegible]　宗牛
[illegible]　常友
[illegible]　宗牛
[illegible]　宗鑑
[illegible]　宗牛
[illegible]　貞徳
[illegible]　宗牛

[illegible]

宗因

[illegible]

季吟

[illegible]

貞室

[illegible]

剛夫

[illegible]

本因

[illegible]

素堂

[illegible]

[illegible]

[illegible]

[illegible]
[illegible]
名月や[illegible]
[illegible]山[illegible]
[illegible]の[illegible]
[illegible]と[illegible]
[illegible]
草[illegible]
[illegible]
[illegible]
[illegible]
[illegible]
[illegible]
[illegible]

文考
[illegible]
本節
[illegible]
正考
[illegible]
世界
[illegible]
[illegible]
[illegible]
[illegible]

[illegible]
[illegible]
[illegible]
[illegible]
[illegible]
[illegible]

西堂
江戸
風国
江戸
次村
江戸
李
江戸
惟然
江戸
凡兆
江戸

荊口
江戸
不角
江戸
舎羅
江戸
土芳
江戸
杜国
江戸
卯七
江戸

不ト
法ノ
西衛
法ノ
一定
法ノ
仕業ト
定業
法ノ
一昼
法ノ
昌房
法ノ

如行
法ノ
尚白
法ノ
越人
法ノ
吉中
法ノ
蕉宇
法ノ
春子
法ノ

今一度ごとに
の恨りせないなの　得ノ
所にてもさらに行のど
なる茅々行のど
やうやうやの　声サ
やうや葉の陰行
入り　　入り
行きまちぬ
の雲も黒し　夜の月
帰る雁の行きと
夏の月と
ぬ
ける

雪永
やう
青
やう
布周
やう
宗光
やう
北枝
やう
鹿化
やう

杉陰に人待ちのすがた
二三人ばかり　杉の陰
行くよりは　暗の青面の
形見のわり行世界
蕎麦や菓の中焼き　杉風
行方の哺ひうつろ
庵の前の石ばかりは
晩の山ばかり　夜ごと
岸や底に又　咲かつれ
ばかり　雲と岸の心
の弟　もとも風ら行
世行や弟もと

四郎
やう
露川
やう
軍女
やう
麥林
やう
千代尼
やう
重辛
やう

[illegible]

龜士

立夕

星紅

立夕

巴雄

立夕

白鳳

立夕

[illegible]

立夕

巴雄

立夕

跋

如是我聞佛法不忘見敬得大度即我善
親友也以之仰道厚き朋の多ハ滑稽也
滑讀而如字以ツ直ち隱和 祖師翁の正風
[illegible]
閑閑[illegible]
句説 予淺智短才
譬喩の羅と芭蕉翁古門人曰乃
今解も正門乃藏
園せしやうと四[illegible]
[illegible]
古代の魂[illegible]

要諦と奔[illegible]
事と筆[illegible]
本まれ[illegible]
[illegible]
祖師翁の或り喝伽談笑中[illegible]
[illegible]

[illegible]と示されたる[illegible]の手種々四の[illegible]杯と共
[illegible]の[illegible]真[illegible]と[illegible]」 [illegible]
水[illegible]の[illegible]氣[illegible]佛[illegible]の[illegible]と[illegible]
風[illegible]輌の虚[illegible]
[illegible]の情[illegible]無常[illegible]
說一世捨身の藏[illegible]衣裏寶珠と[illegible]
[illegible]の嘉[illegible]言[illegible]行仰[illegible]金 祖師[illegible]の[illegible]
と[illegible]と慎[illegible]と[illegible]
乃喝[illegible]安[illegible]
雪[illegible]往生[illegible]
志[illegible]莫[illegible]の安心し信[illegible]益[illegible]
夫[illegible]義[illegible]四字義[illegible]生[illegible]誹謗[illegible]

千万集[illegible]遠初[illegible]の[illegible]天文八年[illegible]月[illegible]行年
七十[illegible]
[illegible]
年[illegible]百二[illegible]
初[illegible]中古[illegible]
二年癸巳十月十[illegible]行[illegible]十三[illegible]
[illegible]の[illegible]心の玉[illegible]
此二史 神仏不[illegible]浄心[illegible]
[illegible]
因縁[illegible]解世[illegible]
[illegible]
[illegible]
[illegible]元祿七甲戌[illegible]十月[illegible]

[illegible]

[illegible]

[illegible]

前五十部分林　巻數二百冊

此過去種々大般若書写のいわれ
[illegible]　前意[illegible]
取越人々[illegible]須[illegible]直て先
隙毎ゆ書[illegible]令[illegible]三日間と
謝て而後[illegible]人[illegible]
[illegible]走寄乃過多[illegible]
而[illegible]
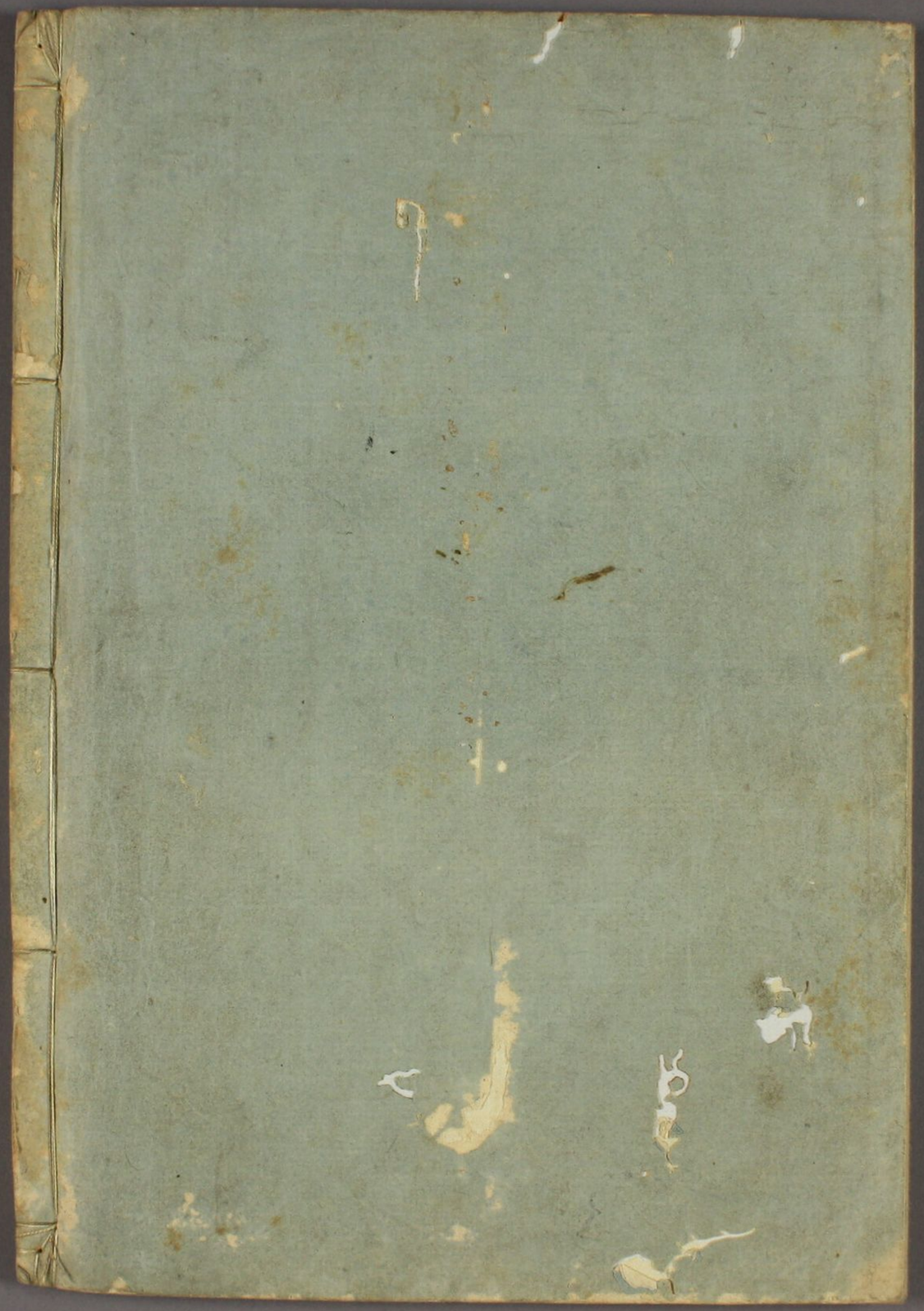
十六林髭人