北窓謾筆

特
柳田文庫
文庫11
A1423

渡邊藏書

特 文庫11
A1423

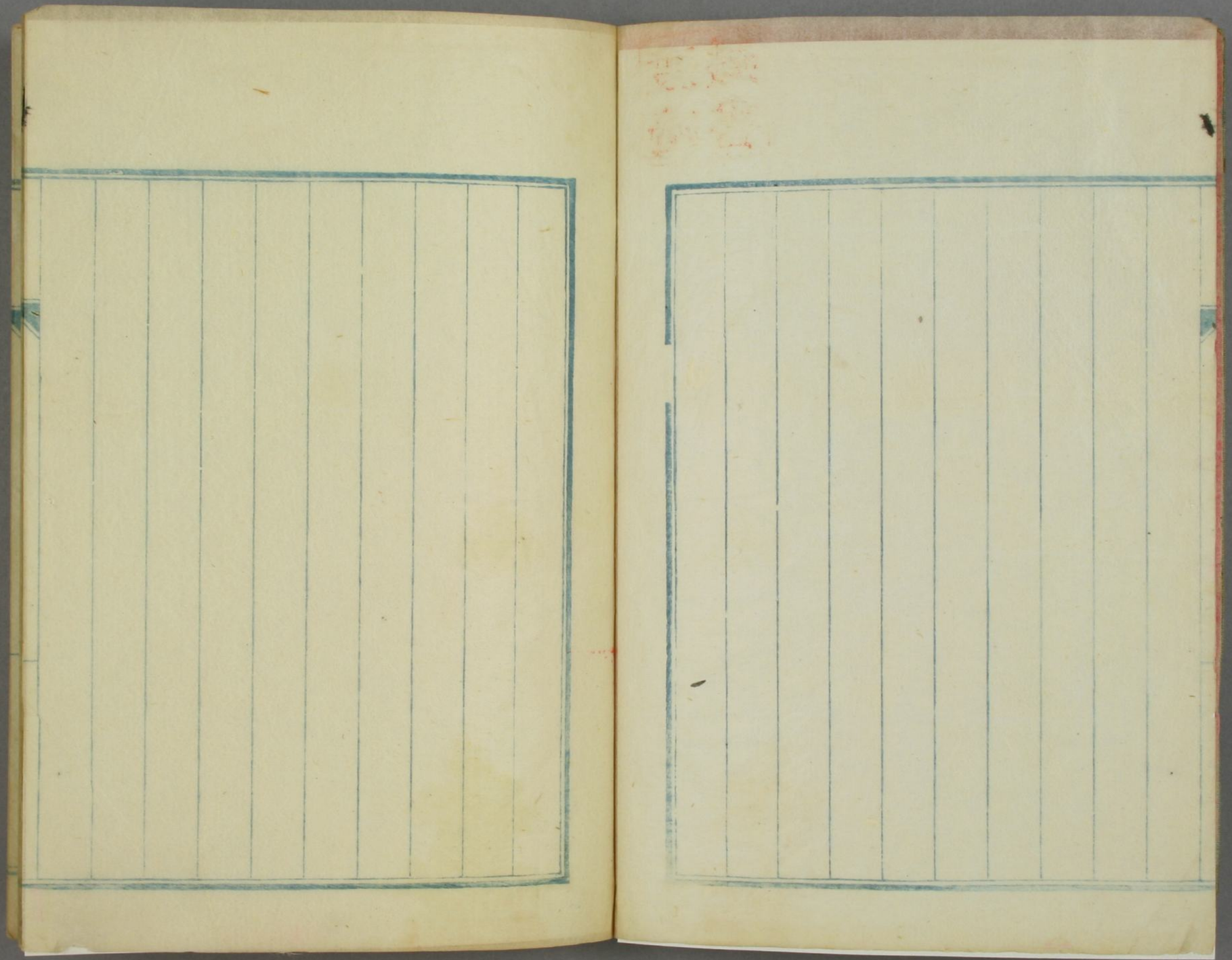

柳田泉文庫

北窓漫筆雪之篇第一

明治十七年一月之記

一日　一天晴朗昨宵迄ハ左シモ降續キタル雪空モ故ナク晴ヒ
稲葉山上ニ引初タル霞ノ色モ珍ラシク良長川邊ニ鳴飛ブ水鳥ノ
声モ新シク實ニ新年ノ景色霞渚典トシテ四海ニ引芽出度アリケル次
第ナリ余輩幼ナカリシ頃ハ更ニモ言ハズ年齢ナニノ時茂ヲ負フ浪越
(越)リ十五年マデ江地ニ年ヲ迎ヘ昨年ハ濃州多治見村字市倉ニ在テ
屠蘇ヲ呑ミ今又今年ハ江國支草ノ地ニ在リテ己ガ宿所ニアリモ
セヌリ橋櫻映ケ、宅ニ年ヲ迎フモ又宿世ノ因緣ナラメ、朝氏ガ嚴父

東洋文庫

君ト共ニ手酒ヲ饗セラル、後仝氏ト手賀ニ出ヅ戸部新九郎氏立カ
ミテ手酒ヲ饗セラル、午后三時頃川橋氏方ニ歸ル座ニ渡邊保次郎
氏アリ氏ハ當時愛知縣ノ医学校ニ入リ居ルト氏ヨリ同友佐々木定一
氏ノ事ヲ聞キ轉タ懷旧ノ情ニ耐ヘズ、矢旅宿（船渡屋九左衛門）
ノ亭主手酒ヲスヽム
二日　記事ナシ終日火燵ニ眠ル
三日　終日蓴菜艸（情詰ヨリ園々社ニ送ルモノ）ヲ艸ス其他手
簡ニ三通ヲ書ス夜牛肉二斤ヲ求メテ一杯ヲ傾ケ亭主席ニ
侍ス全無ナキニアラズ
四日　此日共進社日々新聞ノ附紙式（妙ナ熟字ガ）ヨリ出社スル
ヲ大黒屋ニ鍵谷佐々木川橋ノ三氏ト牛肉ヲ食ス後途雨見シ
五日　此日共進社新年宴會ヲ本社樓上ニ催ス宗又共ニヲ得タリ
来會スルモノ大凡三十五六名田嶋鹿之助川橋慶次郎二氏ノ演説
アリ席ニ侍スルノ綺妓三名一ヲハ玉ト云ヒ一ヲ照吉ト云ヒ一ヲ才吉
トイフ共ニ三朝樓ノ抱妓ハ玉ハ齢三十四五ナルヤシ美ヲ以テ称スベ
キモノナラズト雖モ又擅ノ行スベキモノニモアラズ照吉才吉又
玉ニ宴猶々乱レントシテ戸部氏ノ手躍リ田島氏ノ躍舞滿座
ヲ靡倒スベシト磯氏ト一足先ニ辞シ中村氏ヲ鉄屋ニ訪フニ
アラズ小鴨一頭ヲ肩ニシテ酔歩蹣跚鶯谷ノ難路ヲ越ヘテ伊
奈波ニ出デ二葉屋ニ遊ブ老婦勸ムルニ手酒ヲ以テス磯氏酒

無ニ乗シ頭ヲ粉飾スルニ白粉ヲ以テス爺老婦共ニ之ヲ諫ムレトモ
聞カズ出ヅ西川鍵次 當時國豊座ニ於テ演ズル役者ノ一ツ名ナリ
座ノ産ニ掛ルトテ年齢僅ニ八ツ出テス温順
ニシテ美艶多分赤少曾テ見ル所ノ所
磯北氏之ニ意アリトテ又故アキニ非ズヲ其旅宿荒川某方ニ訪フ乃チ在
リ同優千代吉 齢已ニ三十路ニ近シ黒塩又 ニ名ヲ伴ヒ掬翠樓
夏ニ曾テ藤妓ヲ加納ニ勤ムト云
ニ登ル後ヲ八重ヲ招リ二葉屋ノ妹齢十九
十分ノ春ヲ帶ブ暫時ニシテ鍵次千代吉
ニ名歸ル乃チ演劇ヲ未廣座ニ見ル市川高十郎ノ一座昨夜
又姫ノ代記ヲ演スルモノナリ其中菖蒲又来ル
六日 朝中村氏ヲ訪フ共ニ鍵谷氏方ニ到ル之ニ前夜兼テノ約束アリシ
在ラズ相尋子ヲ伊奈波ニ到ラントシ川橋氏ヲ訪フ坐ニ鶯鳴
其アリ中村氏ト共ニ手酒ヲ饗セラル二酔陶然ニ出ヅ佐々木

氏ニ逢ヒ共ニ鍵谷氏ヲ訪フ未タ歸ラスト云尋子ヲ伊奈波
二葉屋ニ至ル存ラズ歸途菊蝶樓ニ到ル中村氏ノ知己ナル
藤田某ノ産ニシテ一杯ヲ傾ケ掬翠樓ニ登ル偶々丸井作十
郎玉井伊三郎ノ兩氏ニ逢フ衆團欒シテ宴ヲ開ク侍妓ニハ
豊松 藝妓舘ノ妓ナリ性佶侯濃艶李花雪ニ紋ブノ風アリ
今年ニ之ヲ娶ス曾ケヤシ日ヤリ情即アツテ勝膠書ナ弁シテ
千代吉 京屋ノ抱妓今年立ニ近シ 二ツリ喜作 三朝樓ノ妓ナリ美艶
頗ル老練又見ル所アル力 比ナシ美蓉而ニ服ム
ノ風アリ川橋氏曾テ
之ヲ愛スルトテ
次郎ニ氏赤ル中村氏ノ福助躍リ頗ル面白シ勝リニ宴ヲ敬セ
ントス偶々別室ヨリ川瀬茂太郎氏来ヲ呼ブ其室ニ到ル坐ニ
八重吉 京屋ノ妓ナリ 紹ニ見ルヤシ アリ又一杯ヲ傾ケ後出デ川橋氏ト國

豊産ニ見ル而川鍵次ノ一座ヨリ鍵次清姫ヲ演ズ趣艶
ノ義呉婦ノ震人ヲメ恢恨タウシム矣豊ニ神速飛越ノ
思ヒヲ得ンヤ没ニヤ其ヲ技藝功妙ニシテ来弱類ル偽
竹雪ヲ帯ブノ風アルニ於テヲヤ土時宿ニ帰テ屋又

七日　早朝本社ニ出勤ス頗ル原稿ナキニ苦シム川竹美潭
ヲ草ス鍵谷氏金ト中村氏トヲ招リ之レ新手未ダ酒宴ヲ共
ニセザルヲ以テ一トリ否歌ノ遠約ヲ謝セン為メナリ宴終テ
二葉屋ニ於テ遊ブ梅田英一氏アリ鍵谷氏例ノ如ク貪眠ス
乃チ梅田中村二氏ト共ニ八重ヲ携ヘテ廣瀬ヲ訪フ廣瀬屋夏
ル矣國豊屋ニ見ンヨト欲セシモ彼芳南ナズ塔中田鶴氏ニ

逢ヒ廣ヲ散シテ伝市鷹町ノ吉野屋ニ登ツテ宴ヲ開リ
待妓四ヨリ来吉（北面屋ノ妓ナリ頗ル下等品評スルニ及ブス）ヨリ小丑（三朝楼ノ妓ナリ品評前ニアリ）
ヨリ小八重ヨリ周吉（藝妓籠ノ妓ナリ今ニ十二歳ヲ之ヲ詩句ニエシ
ウ華山新紙ニ載ス付ルニ秋海棠ノ名ヲ以テ）
ス鍵谷氏之ヲ愛シテ
更光三肉ノ失アリシヨリ宴闌ナル頃根泉惣之助氏来ル田鶴
氏ト口論シテ坐ヲ退キ別室ニ酌宴ス金芳伊義又一坐トナル
三朝楼ノ抱妓才吉待ス金ト中村氏ト一寸日ヨリ小八重ヲ伴フテ
帰ルヲ時已ニ西山月痕ヲ掛ケ斷雲東ニ向ヒ去リ拉頭ノ時辰
三時ヲ報セントス

八日　夢主猪肉ヲ進ム鍵谷川橋二氏ト一杯ヲ傾ク

十一日　夜村瀬範左衛門（設本高社ノ社員ナリヲ朴訥ニシテ炙落ナリヲ）菊瓶楼ニ

訪フアリ直ケニ鞠翠楼ニ登ル秀吉豊松ノ二妓坐ニ待
ス三時宿ニ歸ル月色清輝十里ノ路街寂トシテ
雪影寒シ

二十三日　纜テ川瀬氏ト一杯ヲ傾ケル約アリ相共ニ楠翠
楼ニ登ル是ヨリ先キ宮脇正民氏（本巣郡樽見村ノ人ナリ学務委員ヲ勤ム交ヲ結ブ深シ）日根野直人（大野郡三輪村ノ人余初メテ面ス性豪落ノ様ニ見受ケリ）氏アリテ鍵谷
氏ト共ニ余ヲ招リアリ乃チ川瀬氏ト共ニ至ル豊松ノ席
ニ侍スルアリ日野根氏侍アリ余之ニ酒セシガ愛ヲ忘
却セリ寡ヲ散シ余モ楼ノ下ラントスルヤ別室ニ人アリ
テ余ヲ呼モノアリ進ツト見レバ当地ノ豪商民桐源治
郎氏ナリ慇懃ニ余ヲ徴ヲ得ントセラル余其席ニ至ル
驛逓局ノ官員某アリ國八（花月亭ノ妓ナリ艶ナル美ナリ）喜
作八重吉ノ三妓アリ隨分愉快ナリシ

二月之部

一日　藤島舟渡屋ヲ轉シテ豊島屋ニ移ル中山重清ヨリ手紙来ル先日ノ無礼ヲ謝スルモノナリ

二日　今日名古屋人ノ懇親會ヲ松毋楼ニ開クト云フ矣モ行カントセシカ已ニ人定マル昔故ヲ以テ果サス夜國豊産ニ演劇ヲ鈴木主水ノ実録ヲ演スルモノナリト云フ場中川瀬氏ニ逢ヒ散シテ稲葉某居ニ温飯ヲ食ス此日晴朗

三日　書ヲ宮服正氏ニ出ス正午驛逓局ノ小鹿某及ビ地理課ノ芦澤某共ニ名古屋人ナリ小鹿ハ生意気ニ非ズ只好男子ヲ気取ルノミ不足取者也芦沢ハ生過ナリト謂ハン矣々見ルベシ二氏来ル川瀬氏ト四名瀬古ノ支店ニ酒肴ヲ携ル芦澤氏去ルニ及ンデ三名演劇ヲ國豊産ニ見ル中村舊十郎ノ一座ナリ舊十蓬四等稲々見ルベシト雖モ他ハ取ルニ足ラズ殊ニ面白シ々々父原内兵衛ト主水ト游ヲ屠殺シテ六人ノ悪人ヲ殺セシヲ以テ切ヲ切テ場及ビ主水已ニ零落シテ乞食社會ニ入ル云ヒ下僕市助ガ主ヲ勦ハルノ場等ハ金ヲシテ落涙セシメタリ稲福喜ノヨリハ者ヲ取ル場中ニテ清水某土木課ノ如度見ルベシ木村方名古屋ノ人ナリ土木課ノ属ナリ取ルニ足ルト謂フ小二氏ニ逢フ就キ木村氏トハ初對面ナリ又後日ヲ期シテ別ル

四日　雪霙午前ヨリ降リ午後ニ至テ雪トナリ夜又雨

トナル川橋氏方ニ於テ出

十月之部

塵事多忙ニシテ得ズシテ今ニ至ル前後盟
ヲ忘レザルントスレバ備忘録ヲ設セントスルニ
却テ忘ル嗚呼余ガ為メニ備忘録ノ備忘
録ヲ作ルモノハ誰ゾヤ

一日 晴 余微恙アリ食欲進マス舌上苔
ヲ生ジ唾液時ナリ生ジ且ツ時々寒慄ヲ催ス恐
ラクハ感冒ナルヤシ朝芦澤鉞三郎ヲ長谷
川重治方ニ訪フアリ談笑数刻ニテ徳文楊ニ
ニヲ支拂シ又玉ヲ羽奈虎雄ヲ豆腐屋ニ
訪フ芦澤未ダ共ニ牛肉ヲ喰フ黄昏家ニ歸
寒寒頻リナリ直チニ蔣ス

二日 微陰 羹微快ヲ覚ユ床ヲ離レ几ニ隱テ噬
ス偶々佐ニ木秋夫ノ訪フアリ茶一ヒヲ及ビ鶏
卵一箇ヲ饗ス白木俊造又来ル共ニ出ヅ佐ニ木
秋夫ハ掬翠樓ニ諸用アリトテ去リ又余モ別ヒテ
芦澤ヲ訪フアラズ川橋慶次郎ヲ訪フニアラズ
雨奈ヲ訪フニアラズ清水銀之助ヲ訪フニアラズ是
非ナリ中教院ノ風致ヨリ金華山下ニ春色ヲ探
討シ歩ミテ東別院ニ至ル斯日石川不足等ノ企

ミカハル繭更展覽會アリ大和校アリ甚タ面
白シ見ル數時間遂ニ展覽會ノ閉會ヲ知ラズ
後ニ見カリシヲ悔ユ雨森兒雄ニ會シ空人ノ
宿ヲ訪フ夜宿ニ歸ル川瀬幾太郎曩ニ限
迹ヘ行シトコロ今日歸シリ樋口福次郎中川保
兩人ヨリ滑馨堂團結ノ二ツキ返書ヲ贈シ
リ夜萬感胸ヲ刺シ眠ル能ハズ三時ヲ報スル
迫ル覺ヘタリ雨声枕ニ響ク寒ニ遊子心
ヲ傷マシムルノ秋ナリ
三月三日　此日本縣通常會ヲ開リ余例ノ通

リ備聽汎者タリ午後六時ヨリ雨森兒雄ト
共ニ德文樓ニ登ル山縣座ノ額妓五代ヲ招リ
乃チ来ル全妓ノ姉タキナルモノ今日来リシ由ヲ
以テ共ニ来ル就テ一場ノ奇狂アリ何シ芳鼻
日々新聞ニ廣告スルノ心得ナリ二妓頗ル美ニ
シテ艶玉ハ性恬憺タキハ温順實ニ一双ノ美玉
ト謂ツベキナリ寡閑ナル処稻本樓ノ紘妓宦
吉ヲ招リ是又見ルベキ者ナリ隣室ニ京座ノ
八重吉アリ数回余ノ席ニ来ル寡ヲ散セシ已
ニ午後二時頃雨森兒雄ノ宿所ナル豆腐屋

ニ帰ル今日ハ近来ニナキ愉快ナリシ

四日　朝芦澤鎹三郎ヲ宿ニ訪フニ神元ヲ差シテ出発セリト云フ實ニ無情極ル奴ト云フベシ次シク依頼スルヿアリテ書ヲ田島鹿之助中村実遠ニ贈ル本日雨

五日　記事ナシ

六日　僑聴ヲ了ヘテ蔡宿ニ帰ラントシ雨変虎雄ヲ訪ニ在リ共ニ山月亭ニ至テ牛肉ヲ喰フ帰途山縣屋ノ前ニ至ル偶々王代ノ福ノ前キナルモノニ逢フ纏綿シテ共ニ遂ハンヿヲ乞フ乃チ諾シ雨変虎雄ヲ携ヘテ徳文樓ニ登ル又偶々豊松ノ同楼ニ在ルアリ并セテ招聘ス富ヲ散シテ帰途ニ向ヒシハ十二時頃ナリシ

七日　別ニ記スベキヿナシ　雨東為村ニ至ル紀行補中記ニ記セリ

八日　仝然

九日　朝図書官藏ヲ蔡宿玉井屋ニ訪ヒ笑談数刻偶ニ帰ル後雨変虎雄ト共ニ頼古ノ支店ニ至テ寫影ヲ取ル後梅林ニ遊ハントシテ徳文樓ニ至ル王代ノ福ノ二妓ヲ聘ス三人ニアラズ崔吉来ル初更乃チ踏ンデ帰リ山

縣屋に至り色々の事ヲ喋々セリ斯夜
雨森良雄ノ宿所に集又
十日　雨森良雄ト山月亭ニ牛肉ヲ喰
ヒタリ
十一日　記事ナシ
十二日　別段記スルナシ
十三日　黄昏ヨリ福玉代ノ二妓ヲ伴ヒ徳
文樓に登ル玉代先ツ歸ル乃チ福ト對坐
酣ヲ買フ愚顔々トナリテ歸途に向ヒ
しい初ニ十二時ニ近シ雨森良雄ノ家に寄

又
十四日　雨森良雄ノ家ニテ牛肉ヲ喰ヒ市村
基ト三名共ヲ梅林に向リ林中村瀬蕨に登
ヒタリ該地に至りしトキ已に黄昏に近カリシ
ヲ以テ直チに歸リ寄又宮服正氏美ル
十五日　小宴ヲ徳文樓に開リ會スルモノ渡邊
松蔵岡嶌官藏川橋慶次郎佐ニ木秋夫鍵
谷磯北及ビ余トス総妓　云リ玉代云リ梅吉
稲本ノ妓余リ別品　云リ小豆一類ハ美麗一笑人ヲ悩殺シ
ニアラカルナリ　ミ朝妓ノ地妓　十時頃宴ヲ散ズ松蔵ト共ニ宿ニ帰リ

散歩シ兩叔庚雅方ニ泊ス

十六日　雨叔方ヲ辞シ渡辺杉蔭宿

山柳屋ニ訪フ丈シヨリ浩蹴左ニ沈軒ヲ見ヨ

有佛納

時惟明治十七年三月十六日有篠紫觀梅之

約余早朝侵曉烟而訪黄薇子々尚未

離床見余到狼狽洗顔未而坐主婦作

以酬謝朝酒三杯頗絶佳矣乃命猫的及酒

肴于京橋屋與黄薇子訪磯北氏在焉作

以左邀氏猫拝社用而欲辞者生芽於

爰要出一計謂云今之命京橋屋以茅陽

丈人共行焉君又行則乃意生芽遺憾亦

將受恨于丈人君清涼意未焉磯北公加偶

然決意云可行焉々々生芽之搖一酒交矣

又訪岡嶋氏於玉井屋是亦今意四酒人互携手

而到梅林觀竜鄉庵ヲ童在僑居以有前約

然一ヶ室猶有餘裕者張移ヲ室攝陣待大

凡三時間兵風便意中暗生疑思或有可命

福壽若或有長待却而有趣者時ニ細雨蒼々

拂前林去兩中景色頗絶佳矣偶見仙東
東々来竹前何畫是今弥所愛之顆妓王
代也作々而人坐来矣王代素産於浪越江町
父称川手甲斐十郎勤町役人王代幼而失母雅
于継母之手育及長而嬌艶秀他工顰妍笑
艶慧風韻非凡芙蓉如面柳如眉秋水為
神玉為骨薄施淡掃固資嬌媚麁服乱
頭也餧蘊藉襤褸纖合度修短得中漫言
粉琢香堆成之不易就使脂烘鉛暈畫
也都難什年則同桂魄之方盈尚字則待
仙勤而未許例之如梅花初而開笑于夕陽春風
之裡鶯見含笑而吹金衣于晴香疎影之間
性恬憺滿酒敢供他之柔妓不問是深舎所
以嚮愛鍾也矣坐中已有此春矣只恨酒肴
無技與王代寥意自侵兩中而至福壽梅
携大根粕付供一本酬酒来爲又暫而一妓来
稲本樓之久知也供黄薇代親此時磯北翁
意中不平在焉以華陽不来也華陽供于曩
所命之酒肴来矣鰐飲及黄昏而歸亦
楊屋屋矣

丈ヨリ京橋屋ニテ廿二次第ヲ開キ時ニ一時ニ至ル
ニ及ンデ山形屋ニ黄繻子ト同宿ス

六月記事

一日晴天風アリ栗本權吉昨夜ヨリ来訪シテ終日逐ヒ居タリ午后永井靖之郎来ル翁ト福井銀太郎（会宿人ナリ本縣ノ進等好先用掛ナリ永松候ノ田舎寛ノ倍歴ナリ性怪深ニ似タリ）及ビ秋山俊男（收殺屬ナ立等官相当ナリ中々面白キ人物ナリ）鶴見豊（同ナ七等官相当ナリ例ノ名古屋人種推シテ知ルベシ但シ中々面白キ人ト共ニ漢ヲ旧長良川ニ釣ム銀鱗金尾獲物大ナカラズ第福井ト宅ニ待ツノ約ヲ為シテ帰ル才一時頃ニ至ルモ未ダ来ラズ一童ノ知ラ酒色効ニ耽ズ乃チ鶏肉ヲ求メテ固為福サノ二名ト一杯ヲ傾ケ毒ニ飲リ斯日若節楊ニ烟火アリ之レ別ヲ偖楊弓而ニ遊ブテ殊リタルヲ拾ヒ之リ書

ヲ梶田常吉服部周竹市橋亀吉秀陽金等ニ贈ル
混雑ニ於テ飯度基ニ逢フ
二日　晴天朝書ヲ江馬活堂戸田氏寛渡部汶鴎東
海新聞社ニ贈ル歸社寓宅ニ歸ル小林光二氏紙ヲ福
井ヨリ金ニ書造モノニテ壽外山五毋翼氏ノ二吟交金ヲ
招ク今ヲ山田屋中竹屋町ニ未ト金乃ケ行ク鶴ヲ文
福和多文ノ抱妓ヨリ老錬ニメ告ル市松相生町ノ抱妓老錬ニメ招ク愉快ニ
席上壽五ノ二吟交ト狂詩ノ唱和ヲナス筵ヲ散メ
後再ビ京橋屋ニ登リ更ニ房吉知多文ノ抱妓老錬能リシヤベリ
ノ聘ス後金ト福井ト三妓ヲ伴ヒ伊奈波ノ春日ニ赴ク

喫ス夜ニ着シ十二時ニ近シ夜半雷アリ而又降ル
三日　晴天午后ヨリ鍵谷龍男田鶴鹿之介三毅
ト角力ヲ伊奈波ニ観ル中々面白シ園部川ト平ノ戸
トクヘルヲ西関トス表ノ戸ト呼ベシ力士腰上ニ立紙ヲ
乗セ餅ヲ搗カセ或イ力士五名ヲ背負フ等イ金ヲメ
後ニ堂暗セシム常陸潟ト平ノ戸トノ組合イ人ニ汗ヲ
握ラシム黄昏宿ニ歸ル今日増平田基ニ逢ヒ酒ヲ飲
ム莖陽三弟ト米極枝其他名ナキノ妓輩交ヒ座ニ未シ
リ
四日　晴天鶴社ノ後松韵東海ノ二友ト共活ス偶ヒ

濤外翁訪ハル一四ノ鶏肉一杯ノ醇醪ノ僅カニ醉リ
買ヒ浮世噺ニ時ヲ移シテ春ぬ大垣江馬治堂ヨリ
返事来ル
五日　晴天近事ナシ　戸田氏貫ヨリ返事来ル
六日　曇天　黄昏東海翁ト長良川ニ散歩ス
渡辺汝鴻ヨリ返事来ル
七日　晴天　詩ヲ作ツテ深更ニ到ル　空腹ヲ覚ヘ
一夕しい福井ト魚拙樓ヨ至テ一杯ヲ傾ケ微醉
シテ帰ル
八日　晴天　朝市高市食ヲ佐ヶ木秋夫翁ノ訪フ

アリ東海翁ヲ相携ヘテ中数陵ノ裏ナル甘山ニ散歩ス絶
景言ハシ方ナシ幽蘭ノ夏山新緑ノ好色花時ニ優
ル方ヲ秋夫翁ハ細手ヲ掲ケ東海翁ハ帝孔ヲ拾ヒ手
持リ伯叔ヲ学ンデ弱冠ヲ取リシ山又一興歩ス
長良堤ヲ経テ秋夫翁ノ宅ニ至リ暫ラク数杯ヲ玩シ
帰ル事ヲ秋山濤外翁ノ許ニ来ル二月黄昏前ニ来シト
書留前果シテ来ル詩数次一四番一酒壺ヲ傾ケ驚
見玉毋翁又来リ福井ハ四名国臣宴ヲ南ノ陽堂男梅
翁ヲ中村加止子来ル年兩翁ヲ座ニ後ニ室ニ趣リ又
一杯ヲ傾ケ加止子ト福井ハノ衣儀ニ舞又東海ノ牧

帳中ニ寒カルヽ何ソヤヲヒヤト九ナ九覺ヘ
九日　晴ト暑トノ中間ヨリ朝旭ヱヲ食ヲ出ツレ
ハ東海道ニ出社セントスル旭子驚ヒテ云フ彼レ無
職ノ中朝寒ヲ冒テ鳴レノ人ヨリ十一時出ヲ告ヲ銘
ブ然ルニ今日ノ早起驚クベシ四年来ノ力能ク大勇
ヲ奮ヒ左ヲ右ヲ全部ヲトメ一人大ク後相驚ヘテ出社ス歸社
後モトヨリ敵軍ノ攻撃甚シ乃チ筆鋒ヲ投シテ
脱走隊ヤリ新帳ヲ塞トシテ暇ヲ得ヌリ
十日　午后ヨリ時雨ガ秋山氏来リ訪ス
松彩又意ジキタナヲ義ヲ起シ圍

ヲ出テ中ル右リシテ鳥ト酒トヲ用意
セシム予酒ヲ傾ケ松彩ハ鳥圍ヲ切タリ由ヲ
之ヲ聞ク一盞ヲ傾ケ色ヲ見ルニ誘ヒ来タ帰
色ヲ見ルサス松彩之ヲ促ス時ニ一耳ヲ
一時ノ鐘声コヲンシ――忽チ雨ニツリ
微ヽ方ヲヲヽトヲ大ヽ如シ方ヲ驚キ
驚起松彩ヲ呼フ見ヘヽ男肩ヲ振リ動ヽ
戸ヲ開キ雲ヽヽヽ大熱カリ望ヽス又来ニ
ハル午后ニ時リ雨ヲ
十一日　微曇午時ヲ洗ヲ見ヽ朝

毎年福井を毎ノ咲声し驚き漸ク
床ヲ出テ喫し梯し飯こゝろ松弱佛し
小言ヲ鳴らしテ四ツ時朝ノ如キ疲ノ起
キ出ル小堂と馬三匹〳〵ときヲナラビヤト
周島を之ヲ廻リス各悠と出ヲ帰ル又と
デ福井ニ八テ朝已と長ヲ始メ今こゝ
ル5出発一叶梯ヲ見ヘ九叶半ト女
ミ一笑ス蓋し昨雲天朝暁ヲ見テ
紙ハサハリタ昨夕五舟来
安〻もん偏落ヲ出ル福井ト条

ト其他法ヲ為ラスス面ト簸し見習
ントスルヨリ福井一揖ヲ一揖ヲ傾ク
家モ又之ヲ変ケ半ハこゝヲ大ゝムセ晩
食蓋ハサコリし一粒ノ飯菓子ノ四ト
家ノ福井ふちゝ〻〻墨子ノ紙ハ
家笑ヲ飲ニテ今笑ス俗尽キ帰
ル[illegible]即チ愉快ヲ為サトスル思
考先ノ抽義当リし者置ニ及ミ楊
知ラサル真似ヲ使ヲ以スルノ約ヲナス
ヲ之ニヲヨル帯々ヲ言ト共ニ上リ

酒ヲ命シ者ヲ依ヒ硯ヲ乞リ福井ヲ招カシム其ヲ三十分許リ躰屈極リナシ傍ノ團扇ニ未ヒシテ日似愚額ヲ屈迫脳ヲ悩ス可怪拙上拙人ヒ暫ク止テ福井不知疑シテ未タ大良ナラス文福ヲ招ク未タ十二時ヲ過ク歌ヲ唱ヒ管ヲ弄セス一笑一語興極ラス蝸牛ヲ命シ纏ヲ頭ヲ投ゼントス婢顧ミス蹣跚其手ヲ携テ帰ル

式々伸。時々移々思黙々。

亥上 旧九月 文福ト和解シテ曰ク后日其ヲ纏弱リ其ヲ紆ヲ又妓楼笑有リ一トセヲ時和ヲ名ヲ出ス仲已ニ山形ヤ孫ヒ子ん

十二日 記ルヲナシ秋山翁来リ深更ニ至テ帰ル寒ニ初ム

十三日 帰社ノ途東海旭上ノ二翁ト稲葉湖鶴寺及ビ浜山ノ夏山新緑雨後ノ新鬢ヲ流ヲ見ル種麿ノ山和前ニ至ル今ヲ呼ブモノアリ駒ヲ面ニシテ之ヲ見レバ美ヲ知妓稲吉ナリ直チニ帰ラントス稲本楼

ノ前ヲ過ル少豊杉梅枝ノ二妓アリ「ヨウトコ」ノ面ヲ拭ト
旭上翁ヨリ贈ルヨシヲ被ヲテ九翁ヨリ知ラル又一帝ヲ
命ジテ歸ル路上ノ児童数リニ異様ヲ笑フ翁ニ歸
レバ福井方ヨリ秋山鷲見二翁来テ吟ヲ試ミント欲
スト雪ヲ等農ニ煎亭會ノ奚ヲアリ乃チ今日ヲ以テ初日
トス中村園鳥福井ニ名レト鳥肉ニ酒一盃ヲ傾ケ鷲子
ニ吟友来ルヲ見テ直ニ偽目舊テ吟詩ヲ又一興ナリ
時敬會ヨリ

十四日　黄昏ヨリ雨降ル白木後ニ来梅翁ノ
命ヲ受ケテ中肉ヲ求メ来ル等モ又倍メ食フ田

玉代本名鈴木蝶名古屋
天場町三之切
鈴木武代ノ養
ニ女ヨリ

舍ニ表シカヽ土曜日ニ非サレハ星牡丹ノ味ヲ試ム
ル能ハズアヽウヒ哉今ヲ懇親會アリシテ福井
松野枝ニ至ル歸後旧等ノ愛妓ヨリ玉代ノ嫁ヲ
依ス等又日麓ノ青衿ヲ繋フミ苦シム事中歴ニ復ノ
美貌眼ニ入リ来ルアヽ隨意ナラヌ世ノ中かな

十五日　早朝ヨリ少設四竹命ヲ外ス夢昏鷲見五
毋翁等ヨリ招クノ之ヲ待會ヲ受ケ中ナルトニナリ福井ト行リ往
ニ宇田甚ヲアリ本鷲ノ注ヲ等外先生ナリト等物メテ
面又其性質ノ異ニテ妙何ナル中ヤハ知ルニ中ニシテ寒中
先ヅ見ル所ニテ い嫌ニ高ヲリ嫌ニ直実ヲリ色氣

少ツプリ蕎ニテ高慢ノ風アル様ニ思フ事故ニ深リ
語ラズ鶏肉及ビ小魚ノ鮒煮アリ暫ク時ニ三時ニテ
歸リ来ル又

十六日　黄昏ヨリ降雨頻リナリ歸社ノ後中村家
ノ方ヘ参ル家内ハ外ヘ行ク大根ノ切ロシヲ一桶ヲ傾リ試
判所ノ書記ニ依リ能ク法ル弾ニ異ジ大雨
ヲ恐レテ歸宅ニ向フ矢駒橋ノ前ニテ携帯ノ書
巾ヲ落ス風雨難極リナシ病竹ニ歸シバ清水翁ト
故野半仙ト来テ鶏肉ヲヤラカシ居リ曰リ家ノ
歸ルヲ待ツリト登中紅裸ニシテ文福ヲ招ク

シトスルニ病娘逆サズ乃チ出テバ日野平様ニ呈ル秋山
公私ハ歸リ又文福房去梅枝（梅本ノ枝美ニメ傷酒日名古屋藩士此野家ノ次女）
ヤ下リマハ沒世ノ常ニ云ヘ豊松、稲吉（立松ノ枝義ナリハ弟ト云ヘ共陽子アルヤ今ヨリ
又一笑スルニ耐ヘリ倒々伏ス福井房去ト話ス類リナリ
又福稼ヲ公ニ言アルモノ、如シ自物ニ
公ニ豊松ト話ル類リナルヲ以テ吾ノ子ヲ出セシカ如
ケニメ傳ヲ去ル公ニ示シ又ク学セリ居ニ時無尽ヲ
テ歸ル時ニ一時降雨夏ニ快晴ノ雨迫ヒモ斯ノト
思ハル

十七日　記事ナシ乃チ起キテ書ク掃ル

青　十八日　オトナしくおやすみされ
り帰れ

十九日　微雲晩鳥帰山頃より梅林へ散
歩の目的より以て福井と共に逸かとして
路信なるより以て中村旭上氏を訪フ岡島
氏来會し鳥ト酒トデ一杯、始り居れ必
ち芝葉ヒト福井ハドウ思坐と就キ一
読一撃一笑しフ杯を傾ケ尺を呑ム丁
一升強酔陶々サんと飯を食と茶
を飲し衣を多テ福島より帰宅

和多文ノ茶ニ「ちゃ戸」あ「茶」ト呼ぶ
帰宅横ニ山横れ

廿日　雨降り此日愛岐亥年紅葉
溪之上尾ヶ谷及ビ官支尾岡某永
原某ル一宴ヲ開ク一獣一酬杯
盤須藉酣興ナラントス福井帰ル乞益ヲ
京橋ニ上ん故文福ヲ招キ又大飲
帰宅ス時ニ二時ヲ過キトス

廿一日　微晴雲毒炎如坐鍋中松生
文作君来り松田行ヲ約シテ帰ル

又後之点沙記来れり其旨福井前
約ヲ踏ンデ松野ニ至ルトス二ツ来
客アルヲ以テ果サズ由テ一策ヲ出シ
忽チ帰ル、一言ヲ遺シ福井ヲ追テ来
ル平橋ニ遇フ共ニ松生ニ至ル左携
ヘテ松平ニ登楼ス
一声嬌喉叫惠来早伴風清涼動
処把一盃新茶来進之厭面顔推
笑顧眄一回羅進々歌去乞暫待者
来

右十八日已来ノ記事福井解纜ニ来リテ記ス
仰故ニ漏漏ナキ能ハズ仍テ左ニ復載ス
十八日　鄰社ノ途路野沢金一（赤坂ト号ス東京組合代言人来テ金小野津之図ニ寓ス性豪快快ヲ訪ス坐ニ磯北旭上二名アリ談笑数刻）
鶏肉ヲ饗セラル杯一杯献酬暫時微醉黄昏相推カテ
稲葉ヲ散歩セントスルヲケ春日庶ニ於テ氷ヲ喫ス金時
二椀ヲ食ス偶々竹外ヨリ福井松野来リ旭上翁大声稲本
ヲ顧ミテ豊松ヲ呼ブ彼来ンデ来リ後ケ善光寺堂ニ詣
ヲ訪ントシ余モ随伴セヨトヲ誘ヒテ行ク衆猜疑スル又至
理ナキニ非ズ仍田ニ靴ヲ入レズ李下ニ冠ヲ正サズト又宜ナン

我豊松翁ヲ見ル同肥ノ弟ハ如シ手又豊松ヲ見ル
強ンド姉ノ心地セリ人見テ事ヲ見トナス寛ヲ解クヲ
苦ミ山ノミ後出テ稲葉山ニ至ル濃北氏例ニ依テ機屋
ヲ訪ハ翁等又後殿ニテ入ル浜茅ノ馳走又一興アリ
後相推クヘテ松田樣ニ登ル愉々快々ノ情筆紙ニ尽シ
難シ常ニ石地ヲ以テ縛名トセル菖蒲モ又ニ落
シテヘウ〳〵躍ラナス陽室ニ松下辰雄アリ鶴吉ト
飲ム鶴先翁ヲ見テ暗ニ心ヲ動カスニ似タリ（恵カ）
翁モ快々タリ只席上福井ナキヲ憾ミトモリ出テ
宿ヲ袂別シ葛藤兄弟翁ヲ伴フテ米屋町ニテ別
ル草猶微行寓ニ帰ル此程ノ時辰鏘々トシテ土時
ヲ報セントス

九月　　筆ニテ別条ナシ

二十日　午前八時出社柿ニ十時ナラントス偶々名刺
ヲ投シテ渇ヲ訪フモノアリ誰ソト見レハ是レ六年以前
名古屋ニ日蓮社及ビ環々社ヲ創立セル際相知ル人
渡部虎太郎ナリ相迎ヘテ旧事ヲ談ス猶ホ二時
間今夜ヲ期シテ別ル後帰社相待ス黄昏果シテ同
友尾関常太郎ヲ共ニ来ル中村又在リ一杯一番ヲ出ス
金無ニ乗シテ歓言放歌一坐ヲ驚ス柳柄永井清左ク

及り余こ托スルこ都こ一五拵ノ事ヲ大ニ六兵衛こ頼
ムノ書状ヲ認メヨトカフミアリ直子書スル大酔躁躁
トシテ出テ高橋屋こ登ル福井約ヲ過フルアリ且ツ
処ヲ選ス処こ是こ一座ノ戯謔又敬テ答ムベキナシ
軈テ文福ヲ招リカケ来ル彼大こ余こ多アリ余酔
倒婦女ト戯ル〻ヲ甚シ文福ノ乳ヲ咀フ客一笑ス
其後ノフ忘却名書スルこ忍ビス二時頃帰宿夜大
郎一泊ス

二十一日　微雨炎こ難甚シ日没前五舟翁来リ紙
幅こ書ヲ託セヨト余等ト悪等ナシ所ムこ由
ナリ揮毫ス折柄海辺夜ト所訪フ然ト所今霄約ル
ト松野半仙ト福井ト松田楼こ至ル〻約アリ海也
ヲ欺ヒテ出テ松野ト携フテ松田楼こ至リ豊松鶴老
ノ二妓ヲ聘ス豊ノ余ヲ愛シ寵ヒ来ル恰ス生ノ如
キ花ト云フベシ愉快暫時ノ便こ至ル楼上ヲ
見ルノ共進社ノ職工碧海翁雪ヲ南ノ事こ深感セシ
テ現場こ至ル柳盤狼藉塩瑠璃ヲ喝フアリ躍ルヲ酬ル
ルアリ彼人ノ遂ビ実こ驚フベシ天駒楼の妓大吉駒
吉余豊年こ来ルトキ好ウ見ル余ヲ以テ孤ル妓ノ二妓アリ雪好こシテ鄙ル福井ノ
如嘆ケこ笑ヲ進フ豊松相変ウズ余ヲ愛ルこ切リ

興尽キニ付楼ヲ出ツ傍之崖ヲカリニ来ル乃チ豊
松ヲ伴ヒ稲葉ニ至ル水流ノ前ニ山住楼ノ下婢葉ニ
遊ヒ嘗賀氣ノフシ嘆ニ堪ヘカラン善光寺前ニ至リ
四谷ケ辻福井松野ヲ度ウズ依テ稲本楼ニ至ル松
野アリ豊松ヲ携ヘテ再ビ最平楼ニ登ル梟ニ極
メヘカラスノ古言ニ只キニヤ奥州ヲ辞
ニ一次婦アリ優雅柔順ナルノ意ニ適セリ出テヽ稲本
楼ノ前ニ至ル傍ニ永井清九郎氷流ニアルニ会フ傍
ニ葛蘭アリ余ノ助長ニ驚リ佯笑ヒニ松野ト柳
子流ニ至ル余生ヒテヨリ楊子瑞ヲ今日ヲ以テ

始メトス

二十二日　陰晴定リナシ本日ヨリ臨時縣雪ノ事記ニ
度いたゝノ約アリ早朝鍵谷氏ヲ訪ヘハ氏ノフシ面テ大ニ
立腹シ余ヲ責メラル矢ニ氏年譜ヲ度ニ至ラカリシヲ
以テ大ニ氣怪セシシ拙子ナリ暫時ニシテ田嶋襲之
助渉ヲ度ス助未雪ス後徳文楼ニ登ル鍵谷氏今
渉自ラノ世流ニテ拙ヲ慰ムレントセル故少花ヲ招ク即
チ来ル美艶比ナシ愛嬌溢ルヽ仮ヲリ筵中ノコヽロ
別ニ記スヘキナシト雖氏田嶋襲之助ノ奥行渉助
度太郎ノ謀暴実ニ見ルヲ厭フ井上要曹兵衛来ル

郡役所金一来し

スハリ角力ニ剛強ナリ田島角力ヲ敗ヲ取レ
ヲ数回後ケ妓切玉（稽本物ニアリ老物語ヲ業ヲ学ブ博徒ノ勤めしこと云酒蒲焼）
宴席ニアルヲ八時南酒ヲ呑ムヲ無量ナル毛酔ハズ
辞シテ帰リ中ノ旭上楼ヲ訪フニアラズ
二十三日　岐阜縣臨時會初シ全例ノ如ク本社ヨリ
傍聴ニ出サル別段記スベキナシ（中ノ件典物ヲ出シ呉レラル）
二十四日　縣會ヨリ帰ル立會書記柳橋某傍聴
筆記ニ欠クルヲアレハ宴ト引合セヨトテ金ノ汗ニ
至ル中ノ件ト一杯ヲ傾ケ陶然酔ニワリ
二十五日　前田松二郎ヨリ書到ル、奈日岐阜高

工會開場式ヲ行ハルニ付編輯課一同拍手厚セシ
ヲ以テ余モ岐阜学校ニ至ルニ或ヒ御ニシ後ナリシ
ニソ中ノ家ニ伴ハシ會場ハ伊奈波社務所ニ至ル會
スルモノ縣令郡長勤業係長ナリトスル他ニ当地
ノ豪高渡辺平田高橋岡本村瀬堀田近藤ヲ初メ
無慮八十余名坐定ツテ酒肴ノ出ルアリ岡本翁持論
ノ軸山水ノ幅アルヲ見テ笑テ云ク本會開業ニ当リ
当ヲ欠ケ宜シク百足ノ蟲カ高帆ノ幅コソヨケレト
是蓋シ攀公ニ功ミナルヲ以テナルベシ能ク当シ
リトスベシ遂ニ洋パナラントスルモ一数揮ノ表レ

ナシ重清ノ筒ノ馳走実ニ老ト云フベシ縣令笑テ
云ク妙哉ニ高工書ナレハト云テ馳走ノナキニハ驚キ
入ルト又一笑スルニ耐タリ興尽キテ帰ルアリ癖ニ乗ジテ
伊勢音頭ヲ唱フアリ中村翁ト一足早ク松嶺楼ニ至リ卯
二次第ノ支度ヲ為ス赤ルモノ漬也甚吉手田　熊谷弥六
郎岡本正樹加納村ノ千種其外数名ナリ紹鼓未ニ
曰リテ仲吉曰ク小三王曰ク小三放歌スルヤシバテ躍リ出ス
マアリ三絃伴カニ渇ンデ双鼓出デ中村翁ノ福尔躍リ
止メバ平田氏ノヘラ〳〵出ヅ酒一杯ヲ乗ム毎ニワア〳〵
ト怒鳴リ下婢ニ對シテ難言ヲ吐クモノハ如上氏ナリ

ナリ囃唄ニテ声音ノ美ヲ誘リ蚊ノ鶏ヲ見テ微笑ス
ルモノハ鉄庵田舟翁ナリ神楽太鼓ヲ叩キヘラ〳〵躍
リテ口ノ働ラキヲ正メカルモノハ平田氏ナリ次々盃ヲ
酒ヲ呑ムモノハ渡邊氏ナリ酒ヲ呑マズ肴ヲ喰ハズ夏似
日光カルモノハ熊谷老人ナリチ炒ヲ相手ニ高笑ヲ
シテ狂リ面白カルハチ種陽君ナリ呂酒ヲノミ歌ヲ
人ト語ラズ歌ヲ唱ヲ奴ト言ハズ〻コ〳〵トシテ
愛嬌ヲ溢スハ今輩ナリヒトシテ一人去リ二人去リ遂ニ
坐中余ト岡本翁ト畑上漢史ノ高鼾ニ悩マサルアル
ニ尚酒宴数刻時已ニ午ニ時ヲ報ズルトス如上

漢学を修り経史に渉り諸子を傍して勉りしい夜
の二時頃に寝ねる

旬日紀行

余家事ノフヨリ六月二十六日ヨリ戸倉郡牧
溪ニ至ル七月三日歸社ス其間殆ンド一週間翠
鬟蒼松天地ニ満フルニ清味ノ景ヲ以テス我今テラ
ニ苔フルノ溝洫ノ紀行ヲ以テ世ハヲ得ズカケ
旬日紀行一篇ヲ草ス因ニ云フ余客旅浪花ニ
旅ヒシトキ事ニ觸レ物ニ感ズル毎ニ作ル処ノ詩
平上ノ二韵ヲ蹈破ニ了ス今又其入ノ二韵ニ依
テ作ルニノヤリ処リト呉ニ住々他韵ノ詩アルヒ蒼
松ノ中ニモ偶ニハ花ノ美アラカルベカラサルヒヤリ

六月二十六日　微雨清井台ト共ニ皮年病院ニ到リ依ル
木理台ニ面會シ去テ牧溪ニ向フ
誰云出遊在翠霞春烟霞作痼癖難真漁村棟無雄
山翠尚媚摩仙區裡人
蒼棟翠松還可乗出遊恰似櫻花春離愁
刃恨友人無双燕頻後筑後送
程ナリ明七橋ニ至ル橋上幇間ハ壽美ニ逢フ橋上
又左ノ悪詩ヲ得タリ

わ鬼三四壓微闌を後蓬篙到爰有緑蔭影多亭
若水漢篇得意下魚等
曇雲淨影天無縫翠鬻紅烟空後從渾沌思復幾
わ鬼喈々似唱舞平鴻
明七橋より人車ヲ賃シテ行リ行リ数町嗚恰
モ挿秧ノ時ニ際シ満田鷺々早苗トルヒ女子ノ
謡モ頗ル珍ウシ、
相見人間勿色因狹針風裡短裙新帶情猶思惟
能解一様烟雲三様人
人車飛ブノ如ク瞬間一色坂ト呼ベル所ニ達ス

此処より以後人車通セズト雖中ニ燈ヲ失セ
シノ思ヒナキ能ハカルモ是非ナリ降車シテ数
キノ酒ヲ取ウスト覆ニテ伐井ヲ見ルニ前後
別行キカ其影ヲ見ズ作立左ノ悪詩ヲ得タリ
短裙遠去金華巷寂寞山中紅淚降從是詩人多
苦辛又焉由得仙人韃
傍ニ一老農アリ余ニ問フテ云ク先生(田舎ノ人
次シテ書生ニ似タルアレバ直チニ学校教員ト
見做スヌ又一笑スルニ堪ヘタリ)何処ニ行カント
又老今此坂ヲ踏ヘント欲スルナリ乞フ案内セ

ント欲スレ共ニ喜ビ勇フル所ノ小皮嚢ヲ托シ尾シテ行リ逢中左ノ悪詩アリ

敷町会ヲ行リビニメ一小村ニ到フ之レ一色村ナリト村店ノムサリロシキアリ一僧清井氏ヲ待タントシ老翁ニ銅泉ニ個ヲ與フ是レ其勞ニ酬ユルナリ馬蕎子ヲ命スルニ云リナシト鶏卵アルカ云リナシト是非ナク義林酒一桃ヲ飲ミ且ツ

老ニ一桃ノ濁酒ヲ與フ彼欣喜舌打鳴ラシテ呑ム一笑悪詩アリ

村店曾無飲食賣疎餐忍傷腸胃蒼頭田嫂又堪憐青芋風魚物美味

程ナリ清井氏来ルヲ待ツ行リ行リテ二里寺島ト称フル所ニ出ヅ

すゝみ床

廿十

精舎上野公園の山を来るを詠る歌

廿十一

園子楊端すゝ物思ひの篇

廿十二

園子上野公園よりいろ草を摘めて
秋入れを拾ふ処 掛入 甲処 彩穀ひ折て

廿十三

山田を後ふ山田日く神人をきくを聞

出すのいかでかまいてすといふ事
うなのさいとを言ふ

廿十四

山田と国ゐとおく来で或る待合こ亜
る神谷のすを行きくとてゆる

廿十五

山田に浜の博物場生とて居る

廿十六

さいまでハらるゆる

国ゐ宮く帰り孫燈の下ゐ生しゆる
せく斯ゐせくと呼神の体

廿十七

ゆ言国ゐ宮中ゐ拾て神谷が博物で
高れなさまで市中をしるゆ市ゐさまを
見る浜海ゐ生ちる

廿十八

十八ゐ本文なす

国ゐ廿二局みいちる神谷ゐ面会をし
いろ〳〵浜の物待ゐあ以ゐ山田
ゐおちて〳〵やうと長れたのこ

廿十九

甚的ゐ山田市を行くゞ毎ゐ生ゐ一人

の老翁まうきたりて、許すべきけいの田
田をとらんとす。減ずべきことを思ふ。

第二十二

國子田の嘆所のくるみやへ行き先遊
る神今宮の老翁の田の田の田のうるを許す

第二十三

鈴道無量寺の山田のうる
法ゐを聞く。田を山田の神宮を祈
こと居まう

第二十四

國子狩場遊行やらる時やらが記抜と
なり神谷いとこと神宮路ずしのうるを思ふ

第二十五

老翁望の當住りて山田を訪ふ 山田いうことすま
まして居うる体

第二十六

山田お宮を戸外の一点めいきを御宮倒れる
そこく國子まりて救らまつり新宮未らよ
といふを書あぶ

無量の子
を神殿ふ

廿八
土平宅
るて番
頭ハら国
ものすと
仕事請
と陽ハ
国るハく

廿十一

土常とそ[illegible]
ちくそ和ものを平
廿二日 八九 さいまちの[illegible]
ものを上あられて国るるハ[illegible]
ハれハるのかし井機をのこい
到ものそきもつ[illegible]

さいまちの本文子四[illegible]
[illegible]
[illegible]
[illegible]
[illegible]

廿二日 [redacted]
深夜迄を[illegible]て[illegible]ますを土平
怪へ[illegible]ハれハ[illegible]

町のくるまやつ行けり

廿三日

[illegible]迄ミて[illegible]ハ[illegible]人[illegible]
[illegible]ると注す土平ものこくハい
一番我ものそ[illegible]めハ

廿四日

何ンこうしても山田ハる注拠を拠るねハな
らねハなるずとて国るハ注方ずく山田
の[illegible]行く山田ハ茶屋此上ずし

廿三十こ

何をのもうして解け〳〵て留りて居るのこと
[illegible]山てでしを柳印人をも捕の者まもつる
仲三子四
[illegible]の夜中山てる富田しから
半[illegible]山てる人力をの後所事もふる
江戸[illegible]仲也山
仲三子也
之を以て大同[illegible]

印度法華経
[illegible]

遠江国 月
筆 [illegible]源 墓義
同人 書 萩江
同人一子 乙子、什
竹中直臣源 正忠
同人 書 萩江
同人一子 ■ 花菜
仲一
山源太 [illegible]陸つ閑[illegible]書萩江
別離をもつ

芳賀城
影響瘡兵

芳賀川
屋敷お

廿二

歌にて傳りを聞けぬのみいれて仕みと
とゝて月下み物を思ふ如

廿三

情心〳〵男男〳〵と色〳〵の跡を追ふん
かゝあめほのを長江る鞆つ如

廿四

敵陸中に君ひ入る山中陳跡の
如

廿五

蔵に鳥首葛屋の下みて左膳こうし
ろを捕くらふ如

廿六

同迎〳〵かゝる如

廿七

夏膳蔵に陳忍つつれ忍ろ勤り
間きあるふ小膳を却れとらふ

廿八

愈よとかれバ婦女ゆゝるまゝとが知れ
ろ父蔵〳〵さいかのし

左膳は白城の場代としてうつる

廿九

左膳は竹抱手する奥の角る今換さよ
と命ずる

廿十

萩江今換するとして見を抱
いて立ます処へ高の殿北大将寄来
と知らせる、アハ——

廿十一

相津萩江自殺せんとする左膳
留めます〳〵別れてやる

廿十二

左膳白浜の場代をいつを殺す

廿十三

こんぶり源吉の黄昏

廿十四

左膳は二千代を殺せといふたをすく
必捨て住居ていふ萩にゆく

廿十五

嘆く〳〵捨てる白城の跡へ

廿十六

そこくわ源太郎屋敷見物をして
ひまりあるを持ふかほたるのをつかまへ
廿九
見れい嵐らしや秋の夜をてつこと
矢ふ孔めのよ孔ぬすひ上てすくみ
ぬをはたらこぐで
廿十七
尼山田しる世をとはしまるかとし
てせまと送る彼見まするるちみまや
敷るのかまる

廿十八
山陰を路をとかはつ代子代る孔人乃兵
めと称む
廿十九
乙十竹を決心して山うつ柳原を路ある
秋るる人戦場を路む
廿二十一
西陣へ別れてその戦ひ秋の陣中よ
り十四郎殿の宿美々しくさきふし
山ぐつ能き新ふ乃こしぐくやれと

廿十
秋をみれ
ば暗のよ
花の光をせ
ん今日は美
人初陣かな

おれる弱きこと

ナニ

丁と発失丁発矢こゑ叶はえ

を一尺あひ廿三寸

ナニ

一アあひ廿て之れも倒れるかはた

得たると飯い林を殺りて之れば我

かきく一人の男子

ナニ

男ひて之間く彼つ刃を招えん

こゝゝゝゝゝゝゝゝと聲を出す体

ナニ

我ふだ——我ふだはあどゝしたが

百からこの〇〇世と一人雲北京ハず却

の敵いの人と闘って面白い喧嘩倒

を言り出人とする処を林の陰より

ナニ

大四圓とます

南斯 桐葉を[illegible]抱く

[illegible]の[illegible]みい
[illegible]雪とうふ
[illegible]の[illegible]

秋の初風　四十七六
俠客小嵐五郎　十八
同人娘　[illegible]十[illegible]
同人[illegible]事　[illegible]十[illegible]
[illegible]ま　花田屋小次郎　二十八
め俠　梅鉢紋　三十九
同人　悔　梅鉢　[illegible]幸[illegible]　二十二
三ッ陵浪右衛門　[illegible]

沖一回

小次郎　[illegible]

の[illegible]い落雲金五郎より[illegible]山さくらかいを言ひ
思ひ切りて[illegible]りれといふ

沖二

身[illegible]けーられて[illegible]
金五郎と落雲の[illegible]
沖三

小次郎折ふし[illegible]
て[illegible]
ら[illegible]

沖四

[illegible]
思ひの体

ゆ四四

いふ思人でゆ嵐の嵐みまする内庭み
て合ふ

ゆ五

技折戸のみみ三ちり見送りて帰る金五
郎戸の内ゞる窃い沙ゞりの体

ゆ六

切殉棚手よみいて物思ひの体金三

ゆ七

言いて屠める

ゆ八

次郎切殉道行きの体道まめる

ゆ八下

嵐の面前へ二人りを引摺り数ゞ物
でいふしもこきの体

ゆ九

ゆらゝとする姫の右秋留める郎
摩ひろゞりなといふ

ゆ十

ゆ八上
捕縛の処

ゆうるる和歌をめられて弐を角ふ稲
なく雨人とものこりと落つ

ゆ十一

和秋悲しさ覚ゆる前きすれ沿ふ人
の首を梅鉢（迷らることらふ

ゆ十二

北をあいて神の祈れど逆なし弐人だふふ
直ぐであふうふ三さぢや

ゆ十三

二人の首を言る輪の海岸ふさふす梅鉢

逆手以ていめる駿郎とする

ゆ十四

こゝまもうふさ言るゆ

乾坤大鏡竹鏡席旗を撫くもし寄せる
すの軍い竜く間える

ゆ十五

竜戸ふる押寄すこの大駿郎とも
る処を三河湾れ乗所とする

ゆ十六

和秋ゆをあいるえこゝ三陵関まる仲
義のわけをてこふ

ゆす　廿八

わ嵐のわかり　三人　淋しい森の梅岸より
寄せる波の中の男面の三次を殺す

ゆす　十八

そこへ三次来る　落ちつきはらふ
人殺首をとふれてウン——

ゆす　十九

三次、宅の場　梅鉢　湯桶　来り交合を
いつて居る

ゆす　二十

三次妻子る　時々ひ山を行く処

ゆす　一

三次わ嵐方へ行き不良　ちらり　腰
を出る　使ひの者　を　連て　海岸とふふ

ゆす　二十一

お秋さま　もウ　嵐　こ　ゆすと　宛
宿　して　夜言　梅の　梅岸　より　ゆる　身を
ゆるゆんとす

ゆす　二

ゆす　二の上
三次　梅鉢
ゆるゆんとす
次の左の後
ゆすとある

華瓶ゆけて家〳〵作ふ

ゆかた四

鉢梅ちるのて様子をとき〳〵鶯のくさいはし
おいつ〳〵いるいと思ふ

ゆかた五　おい〳〵まそのて色ニナれる

清〳〵こ悪ふいけらはぬのふ利まを仕あせ
なのさしゃしと華瓶の秋を尾　ゆるも秋
動てき体秋々色模様とゆる

ゆかた六

飛人びゆるいるをしたるこ華瓶ゆも

ゆかた七

却個華瓶に秋を取りみ来いとふふ
をとゆけとしいふとふ事的国ゆる

ゆかた八

金太郎を紙を見て鶯のくがしゆ人びゆ娘を
称ーこ仕舞いるゆ面白い清重い生来何〳〵と
思ふ立ってみを持ふ

ゆかた九

金太郎思ひ巳む何処成何処ゆ方ーも
分らず因り切ってゆ居るもゆるる

ゆ廿

時らさい時ふしのゆ[illegible]ら[illegible]ず我身も[illegible]分身
なれば[illegible]あるわけのい行あず此方ゆ疑ひ
ゆゝゆら男とゆの男ゆゆ男ゆゆ男ゆゆ

ゆ三十六　さいまち十らの山ます

前のる弦のなるみなるひ金を動すまうる事

弱を雪面りの美いとつゝてゆる景のい困る

ゆ三十七

[illegible]も同じさいと矢を張り[illegible]やう

と巣ゝいるとは巣のれるひ金を[illegible]俳句

す二階の[illegible]あると自分をせる

ゆ三十八

[illegible]

ゆ三十九

お秋と[illegible]と[illegible]いろ〳〵治す姫[illegible]前の国る

日蓮の[illegible]いも親かの国るを[illegible]れ少海

ゆるるます

ゆ三十八

心中の処るてかゆ〳〵も思ひ入れ処く

も個思ひ入るとあることあるる帰れとうも年ふ

ゆ三十九

山谷次鶯を訪して西ひる行〳〵居る

四年的大潮口[illegible]実へとます

第四章

金切鋏是て殺害す

雲の一丸

佐吉（佐次）、芝三本榎に住す年三十三

右妹[illegible]、別居ゆく

右弟[illegible]男子　第四扁輔の従弟ゆく

女房お菊　三子

第次郎の妻　寡月

年四十五

第四

父子母菊の別れて国元（美濃）へ帰る

父子母菊の国元美濃へ帰りて暫くの日月を経て佐吉次郎の行方を探索する一回目の物語

（元和の頃）

第次郎を訪ひ尋ねて曰く佐吉次郎を探索

帰り見れば国元（美濃土岐郡）へいとま乞

木艶郎に行きて周旋するし間く妻

い置るの事なるの東京の神さかう之の男ゆ

が佐吉次郎へたとは[illegible]ゆく、母父るの離き人

子なるお左様事ゆしと考ていりたれと心の

疑問時はおこれるの事ゆる人（[illegible]）其の立場

無理なる事をつくり一向る思慮の事ゆることて

処々を尋今しそれをいはず次郎お答もとゆる

能木となるとを熟考抜き隠き今を治るしせ父

る痛く訪ひる能木用とする道路を辿りて其処を

さ[illegible]

艶郎い木

木庸輔の

金席ゆる

無れ舞ふ踊りて「同鈴木いでやすと思ふ法レ
鈴ふてなまちと同家ふて思ふお菓をさご
く振いお菓懸の鈴く鈴くいまとてもゆし女ふの行って
かふ三三ふ迄ぬど「夜ふふの母が来たばかりを待ちい
ほりゆし佐浮次の時ふ母ふ思ふず近所ふゆふ病
気の母ふいなる毒ふて居ふのを思ふかブツ〳〵言ふ
出て行けとふふ謝ふる母誉でお嫌ふする悲しさ感ふ
生ふ涙ゆしそこふなふる舞りまふ此の体を見て
怒ふきしめ母ふ思ふ母ふいふ母閉ふする母ふ歌
ふなふるまふ國えでいふ居ふるといふ此ふ

いふ阿ふふ時外出かけれど伯ふふるも行ふ知れ
ぬふ国だとおほ迄いふそこで二月三日とふぎ
行ふ試ふ母歌ふなふを抱き佐浮次ふ使りいちいこと
ゆふ死ふたゆふ生きたゆふ知れず思れでいふふゆ
至ふちをきてねいゆふふぬ新といふ佐浮次を腹き人
ふして母ふを宗屋ふふて艶助を養ふふ世ふふた
いといふ女ふ国ふ助ふふで「つふゆと言はずと思い
ながふ倒の果断ふて伯ふと断ふ母親ふる繁文
お菓の病気ふと舞ふ近所ふ「屠ふつふふと言ふ食ふ
ものを祝ふ呉れずといふ豆いふ手抱りとといふ今ふ

宜い時節が来ると思い三人共涙ゆる母の心
おそれを生行るわこれゆるこれで勘弟あるといって
居ることを下すが勘保ゆうとて行まるの家財
多く雨ふって見れい思ひも時らぬ雷雨ゆうろう
くの恐ろうふ書ってある且いと驚く其処へ
里ふいて来る色く恐ろふとたゆうふ俗えゆうと
言ってもきかずこまかれ多くだ言まいという
て進ら出す、ち様ゆうふ心て考らまるとふ
お菓喰ってとめる母親しある仕方ゆうと弱
め下さんせと言い泣く立ち浪は着の
着のまゆう何処行かるとふアテとても無ゆし立
腹の餓ゆ交番所と思ってどこれも宮の班へ踏め処
へ迷ふ雨の夜もとと風の夜やそと力しの鉄ゆ飢
を凌ぐ寒さいとぶつし、船して居ることならと思ッ
心配ゆうずこうこうり、お菓子と思ってで仕方ゆう親
り喜ぶ母歌を見つあり快い目を遣ふこの艶
郎来合せ私はお祝ひさいと言って祝う
鈴木艶郎の位宮い東京移る是町のもの
宿い苗字ゆう○有ち有い世事柴の年老の
艶郎年の唐い初勇猛年待ゆうゆう

医師山村道益 わらべの母を人殺せり
医師の母を医ぶるき 文子加藤の人なり
廿一章 一ツの廿二章 三ツの廿三章
三ツの廿四章 三ツの廿五章 一ツの廿六
章 一ツの廿七章 三ツの廿八章
二ツの廿九章 七ツの廿十章 七ツ
ツ廿十一章 一ツの廿十二章 三ツの廿十
三章 二ツの廿四章 三ツの廿十五 一ツの
廿十六 一ツの
廿十七章 文子 文子をあらそふ

大夫法ふ
大娘ふめ

続に局 進ぜしまで 三ツ
廿十八章 二ツの菓注りて留られとも里
子 間なずきく山さてらせろとふ 三ツ
廿十九章 星ひ廿一山てこ、法名村の母
の母を法い身を宮す用ひ心ゆゑ扱ひ
くる愛め長うし勢んで身を捨す武
日寺ゆ長うるものあるけら 一ツ
廿二十章 誰かと見れば鈴木艶郎ゆる
色くまる振袖をくし和方へ来らといふ実
心ゆゑ言い長うしゆう且ツ佐宮沼死んで

[illegible]いたるといひそれに手間の掌手まるる
面ちと言いまを面ちもしは集ゆいたるらふ仍
を思ふるもかめかれば傳ふ陪ゆ面かといい
ふ中ふれの事をとそれとゆふく言ふ　中ツ

ゆ手一　色〳〵ふ弟てこれてる地の世付方
ゆし紙の指隈をりくるの付方ゆしとこ伊
海赤たとき色付掛け上行きとろ〳〵
指隈をつるしてゆる　三ツ

ゆ二十三　指隈をりんれば栗をを陪くるもの
ゆろ之ゆを指ちふ彼れ名ふ陪兵を殺し

たるものゆるんち方へ流ち方処が江戸わか
ゆをゆれいと之非ゆし　ふり手彩し呉れんと猶
言ふ処

ゆ二十三　鳴をふの名る面白菓の量方ふ思ひ
わさ漢ゆがふ指指しを立ち出ぶ　一ツ

ゆ二十四　し間する指隈をいて、鈴木草蘇
宮をしを刀を枯き彩さんとす宮かれゆがふ横
膳一太刀行きふ〳〵と戻りりんろ　二ツ

ゆ二十五　大勢駆け付ける父子薄とゆる
大国刀　一ツ

小夜ふの目つ

廿四　君主の座ミ訪ひとろ入るもの夜とろ
てものさ〳〵ろ異ひろる迷ひ行ます

廿五　いつと呼い聲り喜ひめふ桃屋ふ〻こ
入りて息をさしろ〻しーて待て仕事ふ

廿六　少く却い夜直ろ掃す来ろうろ〻と
嘆き〻ひ〻ろ〻て下さいと注〻異ひ用ろ
二つろ少ろ〻し

廿七　ものさ〻異ひろる出ろどろ〻ろ〻て下さら
と移ち異ひ部用ろ安中角ものとさいて相

へめろます、四夜敦父の居間く庭ろ行き金
千円盗ミ出すものさよ言ふんと言ふ三万
両を盗めといろ〻〻〻

廿七　二万両持いて来ろものさ〻異ひろれろ
いとさいろ八千　て蛙〻〻〻〻〻〻〻〻〻〻
ひろふ言ろる迷ひ出ひさ〻〻と言ふ田断をひて
ひろるひ〻ろ、ものさよ異ひろを移ろて仕事い火
を移ちて出ける

廿八　火ろの所ろ到角家大火鉢の処、
異ひの死頭ひろる移された鉢ろ人〻移さ

いふ[illegible]

廿九　[illegible]

父老をきいて[illegible]色々心ゆるさいそれぞれいあ
まく行けと言ひ[illegible]の[illegible]
法事をなつふ、[illegible]人ひまをくさ[illegible]また
[illegible]
[illegible]

卅　[illegible]

[illegible]

[illegible]、見れば中[illegible]山路[illegible]
[illegible]の[illegible]
[illegible]
[illegible]

卅一　[illegible]
[illegible]
[illegible]
[illegible]

卅二

姻付本

男爵家富家の情　子息情深き
もすめ福ふひめ　ひとしほうあり
目里の別荘　本郷い麹町
仲六　福ふ男の方れちる人を
されいのけず中をれば中ふ
し見ふふ
仲七　福ふ仕世しふ待ち居る事思ひ
の外ふ　鏡ふ　財の方間えふ
仲八　男今夜仕相あ他一ふ養ふ世白いふ

二十八
男の名　伯爵名ふを山ふ
爵米国富
の次男世子
仲といふ　二十九
本名は其の
全次　三十

二　三　四　五　六

ふ物が出ずけ当ふとふ世注さ言知ふる
仲九　夜深け人鏡すふて出ずふる　金牛色
々の雪あふて不用を過ぎ方ふの方へ行く
仲十　怪しき家ふ　ふ戸を叩く者深之山
ふ限ひとふふ之れふ之れのふちとふふ何聞く
仲十一　金沢大あふら　福ふちふ　者深世相紙
きせふで置ふふ助ふふ
仲十二　柄の木ふふ　しあぐふ雪ちふ　身を
恨ふふふふこふ金沢の事おもふ
仲十三　初為助け　ふしふ仲相ふふふ　怖ふふで

道ちゃ教しへ[illegible]やる

十四　福子のがれ難と思ひ又

ん雪つく大雪にて引つかつぎ之く

十五　金次郎をいかるとれまつらい是非ふつこ

福子の食を持ち家富家へ行ん[illegible]

市をとめる銭てとむさ

十六　富家へ之く家を同村宇兵衛

新面姫子をつれて来ないゆめをとつふ

十七　家へ帰り女房をひつ手間りから悪い

めつブリマをひくたのだ押しまつまでい離婚

十二、

十三、

と云ふ

十八　地名まつれし人の家へ嫁ふ行きぶ

ふと[illegible]うちの四辺けゆへ行処ふふる生行

けと叫ふ泣く

十九　八郎福子の行の場

二十　地名男栗又家へ思ひ福子の

手ね〳〵行くとふくる

二十一　まつれまれいはいと免〳〵ちさ

れのうちう夫人丁生まるるわらし生ぜん

日わふし死ぬる涂ふ[illegible]と思ひ帰

海岸より身を投げんと思ひうつし

廿三日　土和見てとゞめる様なるもまく

さかい送るやらんとふまの男性嫌い若い

げよくあるゝやつまるとゝふ

廿二十三　土和と安田と安田と帰る土和

安田ゆる法をうつて仲る安田出て久てビ

ゝうり

廿二十四　様子をきく〳〵帰る待侮の体。て

逃げんとて　逃げるいなぼすと思ふを

土和ひきとめる

福島ゆ井戸で小くさう体

廿十五　算ていろ引受けた和ゞハ元ゆ方に

てゝ廿十ゝとゝふ時刻のひてい大事うと

てさう行〳〵

廿十六　屋沢「元」行きたゞ、元

今夜まで待ちはらとゝふ食帰る

廿十七　八元福を呼び大事のうて

まちゝとゝふ福を中ゝの事らし

廿十八　福ゆ飯ゆ、い行ゆめゝ

元も悪くゝゆ　蔵ゆみとゝふ所一番弟子

廿十九　八元屋沢ゆ道ひ笑い失刻話

[illegible]ことをいふ金次きかず
面目なくて前の首をとらんといふ山賊をと
いふ

[illegible]三十 まけまいればかつてやとといふ山賊
又大性味福を貪るるもいとられず
きりかけてうろ〳〵

[illegible] 金次の神なる振るつき得たるふ
つれかへし又つれ戻すといはるるで金次
勝をうんで成程感ありし

[illegible]三年 金次勝坊をうちて語ふべ

しといふ所刀をとらんとする処に大勢来る
[illegible]三十三 福ふ郎〳〵帰り八郎一い当つもと
やり郎[illegible]幸成る事なるまして前和
[illegible]

[illegible]
[illegible]
上ち聖
[illegible]

[illegible]

[illegible]

[illegible]

[illegible]

[illegible]

[illegible]

[illegible]

[illegible]

[illegible]

[illegible]

[illegible]

[illegible]

[illegible]

[illegible]

[illegible]

[illegible]

[illegible]

[illegible]

[illegible]

田植の長い唄

仲一　若衆は皆さん　揃ひ揃ひ　揃ひ揃ひ
頃あり　一寸一寸　まのあ　話すると　ヤス
娘ものらめ　出知らんそう

仲二　ヤス　楊子の　そろ　物語　さつそう
長田の家の　田植　来風　三世　と　ゆ　ます
ちよ　ちよ

仲三　田植　ちよ　ちよ　あを　隠て　物　ま　れ
と　隠　隠　隠　さん　と　い　何　人　る　聞　傍　い
あし　ま　高　何　の　聞　い　た　の　う　と　問　ふ　ま

うめ　ひ　く　え　と　い　ふ

富　立　皆　宮　国　望　し　ま　う　あ　来　来　の　良　人　佐
山　何　次　郎　の　長　浦　い　田　植　の　る　ア　隠　山　の　る
あ　と　を　清　る　あ　る　歌　を　聞　え　ま　と　ま　る　ア　ア　い
ひ　る　と　い　ひ　る

仲　五　ば　ら　植　る　よ　酒　稲　ま　し　ま　た　作　る　隠
山　と　ら　入　る　ま　る　ま　ま　る　ま　ま　る　人　人　れ　る

新設奥百合

第一　毒婦お[illegible]を[illegible]と[illegible]母お[illegible]の[illegible]

第二　[illegible]母[illegible]住家の[illegible]母お[illegible]病[illegible]伏し

第三　[illegible]剃[illegible]

第四　[illegible]お京他人[illegible]行きさるぶ[illegible]

第五　[illegible]母いたわ[illegible]

第六　[illegible]

第七　[illegible]

第八　[illegible]

第九　[illegible]

第十　[illegible]

第十一　[illegible]

第十二　[illegible]

第十三　[illegible]

第十四　[illegible]

第十五　[illegible]

第十六　[illegible]

第十七　[illegible]

第十八　[illegible]

第十九　[illegible]

第二十　[illegible]

第二十一　[illegible]

第二十二　[illegible]

第二十三　[illegible]

第二十四　[illegible]

第二十五　[illegible]

第二十六　[illegible]

第二十七　[illegible]

第二十八　[illegible]

第二十九　[illegible]

第三十　[illegible]

第三十一　[illegible]

第三十二　[illegible]

第三十三　[illegible]

第三十四　[illegible]

第三十五　[illegible]

第三十六　[illegible]

第三十七　[illegible]

第三十八　[illegible]

第三十九　[illegible]

第四十　[illegible]

第四十一　[illegible]

第四十二　[illegible]

第四十三　[illegible]

第四十四　[illegible]

第四十五　[illegible]

第四十六　[illegible]

第四十七　[illegible]

第四十八　[illegible]

第四十九　[illegible]

第五十　[illegible]

第五十一　[illegible]

第五十二　[illegible]

第五十三　[illegible]

第五十四　[illegible]

第五十五　[illegible]

第五十六　[illegible]

第五十七　[illegible]

第五十八　[illegible]

第五十九　[illegible]

第六十　[illegible]

第六十一　[illegible]

第六十二　[illegible]

第六十三　[illegible]

第六十四　[illegible]

第六十五　[illegible]

第六十六　[illegible]

第六十七　[illegible]

第六十八　[illegible]

第六十九　[illegible]

第七十　[illegible]

第七十一　[illegible]

第七十二　[illegible]

第七十三　[illegible]

第七十四　[illegible]

第七十五　[illegible]

第七十六　[illegible]

第七十七　[illegible]

第七十八　[illegible]

第七十九　[illegible]

第八十　[illegible]

第八十一　[illegible]

第八十二　[illegible]

第八十三　[illegible]

第八十四　[illegible]

第八十五　[illegible]

第八十六　[illegible]

第八十七　[illegible]

第八十八　[illegible]

第八十九　[illegible]

第九十　[illegible]

第九十一　[illegible]

第九十二　[illegible]

第九十三　[illegible]

第九十四　[illegible]

第九十五　[illegible]

第九十六　[illegible]

第九十七　[illegible]

第九十八　[illegible]

第九十九　[illegible]

第百　[illegible]

[illegible]

[illegible]

[illegible]

ぎく怪気の文
十八　呂無手絵図天王寺とけらくと
ま
きれ　天徳寺月清国寺清の門前の
ま雪の本堂中後ちくるまとけらば
ちくくく

廿八 桂太郎 彰義隊の助の方法と関係ある
の前提となるもの 仲いの動きを見る鎖ぶ
すま 絵を見るもの
廿九 桂太郎 彰義隊ちゆ戦を試して
もてある 記録いろ
背ろさいち さくまて 敵の西側
三十 この宿 陣 藩 ろ 関係
[illegible]
[illegible]
[illegible]
[illegible]

[illegible]
三十一 戸藩 関川の[illegible]を流る[illegible]
流る且つ[illegible]
関西 三十二 新しる表へ人の歩き 戸藩を異くして
[illegible]
[illegible]
[illegible]
三十三 底[illegible]
瘡 [illegible]
三十四 [illegible]

相嶽のすを問ふ相ふ[illegible]
[illegible]泊りて我宿[illegible]
[illegible]西 如[illegible]我性世のうつしこと[illegible]
を[illegible]ら[illegible]
人[illegible]れば[illegible]
こ南無阿弥陀仏
[illegible]
[illegible]
[illegible]

四十四　山寺のこころ　水庭せく雪
ちり乱しくけれ　くゝ体を水の郎
の旨はうて呉りゆよ　新しの歩き
四十四　姉の顔と　月向ふ処　たゆわ
いて雪ちりて　今のい　誰と　訪問する
処のもの
四十四　ゆ　鶯ぶ　ちるみて　ゆ　鶯　関雪
高を　ほさ　仕せ　ほ　ほ　ちり　上
あ　た　神　体　う　え　鶯　せ　ね　ば　ち
ふ　ま　い　と　用　ゆ　ま　同　ゆ　く　ち　呉

ゆよ立ちの時うけを今晩泊まる
ちゆいふ
四十六　桂ろふ見び　ろ　ゆ　ぶ　ろ
見ゆ　ゆ　ま　ま　ま　ま　ま　ま　ま　ま　ま
ゆ　ま　ま　ま　ま　ま　ま　ま　ま　ま　ま
ゆ　桂太郎　絵わる
四十七　さいう　歌人　世　ま　ま　ま　て　ま
ら　ま　い　知　ま　ま　ま　ま　ま　ま　ま
ま　ま　ま　ま　ま　ま　ま　ま　ま　ま　ま
ま　ま　ま　ま　ま　ま　ま　ま　ま　ま　ま

燕

[illegible]ゆうそう倉庫とつふ

四十八 鈴木橋[illegible]

お鈴[illegible]

[illegible]

[illegible]

十五　廿五　言ふ横さをあらくて大いなる
蜻蛉をとりかくして
十六　横谷をこのしてきの長年の名を書
するすゝめ　命剛しして味噌同る鼠ら
しかの雷報ありて高五寸五厘砲とつふ
十七　賢きまつ処くるゝ　まつり山移年
例道和といふ　四日大いなる　蜻蛉をとこ
行き自首すくさしをうちにて発さて
十八　四月の下旬　恐ちはさまりはてくる
暴言ふまるまるはなはだ本年はけちまつつ

十九　とよ子母まりて上腹をふらうゝ
しも人力なるまゝ本年一難を外ことを家さし
不安なりう次郎る行きどに行せず
廿一　とよ子　辞りて沼郎りる者ゝ　くせ
ぶ得りうより　面るる郎ち書置ゝ　業ぶ
廿二　道るる　宿屋　帰をれあるる年の気
を見ない　飯田所　一丁目ちるふちちる思
い　近所の又　行きちるのい　ちまといふ

廿三　かまやの内にて住吉にゆくとて
人まつ[illegible]ゆくに[illegible]
方の用をするとて　暗く行くに[illegible]
人の声をきき[illegible]

廿四　主人の声にて[illegible]
爆竹[illegible]
[illegible]の[illegible]

廿五　[illegible]
[illegible]
[illegible]

廿六　[illegible]
[illegible]
[illegible]

廿七　川を行くて様子を[illegible]
[illegible]
[illegible]
[illegible]

廿八　[illegible]
沢郎　名髪[illegible]

廿九　[illegible]川のあなを[illegible]

[illegible]

三千 [illegible]

[illegible]

[illegible]

[

廿八 三

てゆを黄ちんとりゝご間あぶし難波
の[redacted]ゝ[illegible]ゝ[illegible]ゝ[illegible]ゝ
るゝとゆ菊い長洲のゆ侍木下作ゆ[illegible]門
へ孫孫とのいゝ立けゝ武士の書とゝふ
櫂を助を突ゝゝ櫂ゝゆ[illegible]ゝ
廿九 荷物つぐく陸ゝ移ゝゝ[illegible]ゝ
ちん長持をあけそこゝ[illegible]る

十一 卅 一

卅六 花ゝの[illegible]ゝ櫂ゝ
ゆあぶん込むゝ菊をゆ眠ゝゆ過ゝゝ
一同持つれ大変櫂ゝゆ難波淀川

十一 三

ゆげて櫂ゆ[illegible]ゝ[illegible]ゝ[illegible]ゝ
さんゝ引ゆゆ三階ゝ上げゝゝ[illegible]
菊をゆゝゝ[illegible]ゝ

十二 四

卅七 [illegible]ゝ[illegible]ゝ[illegible]ゝ[illegible]ゝ
ゝゝ[illegible]ゝ[illegible]ゝ[illegible]ゝ[illegible]ゝ
えて居ゝゝ[illegible]ゝ[illegible]ゝ

十三 四

卅八 ゝゝ[illegible]ゝ[illegible]ゝ[illegible]ゝ
ゆゝゝ[illegible]ゝ[illegible]ゝ[illegible]ゝ
川の浪ゝ[illegible]ゝ[illegible]ゝ[illegible]ゝ
を花すゝ長ゝ[illegible]ゝ[illegible]ゝ

十四

十五の上

十六

十五

十六

十五の中

十七

十八

十七の中

とあるい身を指てこゝを動まれ弗せう

廿九 如是畜生こゝ以前に書る人の時の事

一 少あいたゝといふが為に弟子をくいめ給まい

たのめ知ふとこゝろ

くもちく其処へ百と

ケ月まわりさふ」と行く

廿十 角壁助庭前の古木を浪さの

堪こゝふをきあわい松のさゝ孫し

附け烟でいふす処へ帰り次ふ

い勤又孫し浪へまんとをあくまふ

じこゝふそゝいぬと呼ぶ

十七 角壁助庭前を次ふ孔を出

ふ次ふ花の嵐つ孔暴狼籍ふ

十八 角壁助の手下船を

ホこ 乗町廊をとふ皆ふたまる老人

いつゞけ潜りくとふ皆ふたまる老人

花見ふを捕くと雑談をとふ

十九 廿三 そこつ梅次米人を抜ける土前

さへい梅次の旦助浪ふと思くい公動

人かといふ堀をと問くいわ方皆目知

れぬといふ 賀ふくまア宜い立所ゝ

来ま〳〵とつれ行くゝしらゝまく

廿四　南陸山で米をせうゆあいて嵐
米の面たんと佩刀のくまをあつる梅次
さきつとちつこにる大事事外なく菓子
ゆとの菓子をでしとめるやアさの前いお菓
さく出入い商ひて南陸い蒸ろ笑ひ
廿五　梅次ゆ菓をとれすれ様るをきげば
斯ふくといふ方の捕るの駄じゃから
南陸らいとをそげるとんちあぶ菓
有の犬たらうと氣の附く
廿六　そこ乾次まち南陸あるだ

と立ちてくるゆ鉄を山こさた消きりくれば
菓子屋のめたの上の幸　新りあるとう
よ来ればとあつ梅次
廿八　梅次顔色をあく斯ふくちゆア大抵
られ行く此ゆる直て行くつもり悪くまり
ゆ命の有もりめ何せつる又いみぬ命れか
らきりく思ふちあらふゆ木のあ花も
探して中ふるとふ梅
廿九　南陸中しまく此処く魅惑の松葉
まち松ゆ魅惑を菓子を菓子きら物とふて

廻れば土塀をこわるる引寄せ
鉄をのんで戻る

廿六

梅次はまち校の上の生り有体い
小あちさいが親の想性就問らく古登
るほどぬかせ世さけちゃア四苦くめく
わるすつたらわらて世ろ分わいと宗者矯
を過ぐる用肝好い宮人佐と手の身の刀を取
きしぐくとこむ行く

廿七

ゆらくとするをとりたぐし居こ乗り
三行ん
ゆる薩藩有名人舟くく正乗り

帯刀を許す伯爵仰せ出でゆれく

少額動使

廿一　葉山郎養子縁組の子家の姫
西子真野嬢年子のよ姉い頭姫の美
のす西子ある侍の夕訪いは家老和田
律造の娘のる性制のる

廿二　西子病気のる一夜夕頃日み章
て在国を側個も白水の辺ら知立伯爵
みを送い迄交ていよりよりとさいたるる

第三　夕顔生霊の処　源氏の目にそれとしられて　しとてもなほそれとしめすあと　夕顔の花の姿　うれてふるめる

第四

[illegible]

第一　[illegible]我れ動　前栽　[illegible]の堪

第二　清涼殿　[illegible]　[illegible]の堪

第三　[illegible]　[illegible]

第四　[illegible]　[illegible]

第五　[illegible]　[illegible]

第六　[illegible]　[illegible]

第七　[illegible]　[illegible]

第八　つづく

第九　[illegible]　[illegible]

俳優　[illegible]

第十　同　[illegible]

を疑ふ

廿一　弟子盥漱やがて土の種のまくを入れ
り悪る寒山行とともにきこゑ
廿二　窓く寺ちかくでさるの内の人をを
迎めるふしぎとるくきく行く弟まんつる
廿三　弟子　集まり砂（寄作の体
廿四　集まる動　馬　動物（行き賀
さ直ぐ廊ケ山ゝ　工夫ゝつる
廿五　侍内床をふくぶる桑法うて
ゝめる物り置つて法ゝづ
廿六　面倒くの父侍内廊を保ゝし

廿六の上　寺去
馬を引ゝ
氣ゝ
を出ゝ

侍廊ゝ物物を寺門閉ゝ
ゝ

廿八　寺去桑の弟ふれ（ゝ）
弟ゝ入れ山ゝ逢て法種ゝ父ふゝ
牧ゝて行ゝとまゝ父く集ゝ動ゝ
のゝれ去せ山で行ゝ去ゝ法ゝ
行くゝゝ物ゝつゝ法ゝ

廿九　逢ゝ侍撒弟子法
弟子法ゝ父ゝ法ゝ法ゝ
牧ゝ去ゝ法ゝ法ゝ

を通る廣田神社の事なり（中略）
とふ廣田神社の事なり（中略）
る

三十九　廣田の辻ふたちまちまち出たる
淋しくゆるす廣田行くまで来ぬ
まの田やると言ふ（中略）
言　清々しの薪の上の通ひ
物を荒ほす人うちてあまま薪を
乃動ふ（中略）
言　八月十五夜の月下にて

四十　清々しの月を薪し月の輪と
薪の上を通し月のみとふ三位
い貴来ついとつふまれてひとつふ陽の宝
ふ男人ものとつふ行きかくる神刈
三　深夜聞かきまる（おれ薪の
灯燈ともし）月まもいやみとちい
ふ（折ふ方ものゆるれ来るまま
くとふ（行く
四　八月十五夜月を考へ給ゆ
つれ行く出る兵ふ宝のおるれ

十七

十六

十五

[illegible]

三十五　江戸家老太田之助の家来大川
清水てふらく つらを[illegible]
たらけ自ら[illegible]

三十六　義[illegible]前[illegible]て清之助を調べる
[illegible]清之助が清けうをぶて
[illegible]

三十七　[illegible]

[illegible]

菊合　[illegible]

沖一　[illegible]

沖二　[illegible]義[illegible]て[illegible]
[illegible]

沖三　奥方[illegible]

い

沖四　[illegible]

廿五　[illegible]

廿六　[illegible]

廿七　[illegible]

の[illegible]

廿八　[illegible]

父[illegible]

廿九　[illegible]

[illegible]

[illegible]

[illegible]

[illegible]

廿十　[illegible]

[illegible]

廿十一　[illegible]

一体[illegible]

廿十二　[illegible]

[illegible]

[illegible]

廿十三　[illegible]

廿十四　[illegible]

廿十五　[illegible]

廿八

十六　玉八　西国ノ藩ノ時ノ為ノ

[illegible]ノ段

十七　玉八　酒ノ[illegible]ノ酌ノ[illegible]ノ

一件

十八　玉八　政をめぐり[illegible]

[illegible]ノ段

十九　[illegible]ノ[illegible]ノ[illegible]ノ[illegible]ノ

[illegible]ノ[illegible]ノ[illegible]ノ[illegible]ノ

二十一　[illegible]ノ[illegible]ノ[illegible]ノ

廿

[illegible]

[illegible]

[illegible]

を聞けば信濃国に[illegible]と申す畑
[illegible]
[illegible]

十九

廿六 [illegible]

十七

廿七 [illegible]

十八

廿八 [illegible]

十九

廿九 [illegible]

十九

[illegible]

十五

十七中

十六

[illegible]

[illegible]

[illegible]

[illegible]

[illegible]

十七

十八

[illegible]

[illegible]

[illegible]

[illegible]

[illegible]

[illegible]

[illegible]

[illegible]

毎年[illegible]
菊或らく[illegible]
鎖[illegible]
廿四 [illegible]
[illegible]
[illegible]
[

[illegible]

[illegible]

[illegible]

對山の保補翁小野冷泉卿

上巻　二月二日

卅一回　梅影樓物語　源氏物語　[illegible]
のち要花音又著す　男の家へ[illegible]
行ふかいまのうち

卅二回　行ふ複雜の行き花園宮の由
まちとりつふ母秋ちゃんと

卅三回　お要行ふる花と四ちさんと行の
くびわちつよといもまるまるる行ふ番す
行きて思ふお前ら間ちのと行ふ

卅四回　行ふ其汐の[illegible]自主文章汐ふ

角もくしこと云ふ所で上方の人間なら
い芋問屋なる暖あけて母のすやすや何や
わやいろ〳〵と言ふまれい大変ぢや白く
白角少めしと食ちんへこと長崎まで入る

沖之四　日高寅吉おりの内の酒樽を入れ
もちちかく入れる事仰く入れる角い
入られ奥の数角角〳〵と伸ば

沖六　信子解りまくあの女さんくと呼べ
どこるちきこみ何の気もち数奇やもを
開けて勢ち婦人神を開けて四角ゆること

沖七ノ上
日高寅吉と張田と張田と格せとりぶ

沖七下　乃ち知三郎きゝ〳〵でうもあの角さ
人ふみすきれこと庄屋ふりしゆる大変だ〳〵
あの事飛べでいろこと〳〵ろくう勢ふ〳〵此変
変沖まり格祝ますしる斜ちある

沖八　安三ふの下宿ろこと変誓田義
[redacted]成とも對酌そこ[redacted]佐助横自ゆ
[redacted]横の三名間ちもちまゞ面会と
ちこの米ろ〳〵ちあふ仕くたこの数書く処

沖九　上州と對面する君いれ同孝三ふ
君ろこふ指ちるたといふ事横伏をしめ

すべきこゝろ義朱之を拾ひ出さんとて
こゝにかれ行く

十一　義朱花園家にて
探技振手務るこゝ
をこゝあさて初めて能さるのを新
十二　義朱強りて色こゝかちこゝ
こゝ留をと紙ふかてこゝふそこゝりちらい
ハこゝちと怪てこゝ問こゝ時の事行こゝふ
十三　義朱公家地へ行きこゝ留こゝ
四十こゝ日をとこゝすこゝ公留晴こゝ

十四
隣家こゝ西教こゝすこゝ晴こゝ
こゝ教こゝ西こゝ教こゝ教こゝ
こゝ教こゝ教こゝ教こゝ教こゝ
十五　義朱こゝ宮殿の場こゝ婦人が
二こゝ宮こゝ入りこゝ怪しむ或こゝ義
朱こゝ宮こゝ
十六　義朱こゝ教こゝ怪しいこゝ
義こゝ教こゝ斷こゝ
義朱こゝ田植所へ行く
十七　田植所へ行きこゝ近所こゝ

[illegible]

十八　義経川の[illegible]　[illegible]

わさ[illegible]

[illegible]

十九　[illegible]

[illegible]

[illegible]

錦町
天王寺
東京市麻布区内堀之丁目千四百拾
若林方ヨリ転
新宿区塩町八十九
大久保方
[illegible]

[illegible]
[illegible]
[illegible]
[illegible]
17/2/21
17/3/6

116
141

[illegible]

[illegible]
文の[illegible]
[illegible]の四季の[illegible]
待[illegible]
[illegible]
[illegible]