

繪畫集

明治三十六年五月

才彦公篇

ク ッ プ プ ッ ラ ク ス

今や社會益々複雑に開發し來り寸陰も惜むに餘り
 あらんとす、此時に當りて吾人に大便益を與るもの
 は其れ只た斯の「スクラップ」なるか弊店泰西
 に此物あるを知り、こゝに諸彦の爲に之を製す、若夫
 れ新聞雜誌を切抜き張て以て他日の用に供し給は
 る勞を省き便を舉げ調法此上なきものならんとす、
 大方の諸君は已に拙陋の辨を待ち給はざるべしと
 雖も敢て一言贅を吐くと云爾

明治廿八年十月

警 醒 社 書 店 主 人 謹 識

東京市橋區榮町 警 醒 社 書 店 電話 新橋一五八七番

	月 日 新 聞
	月 日 新 聞
	月 日 新 聞

目次

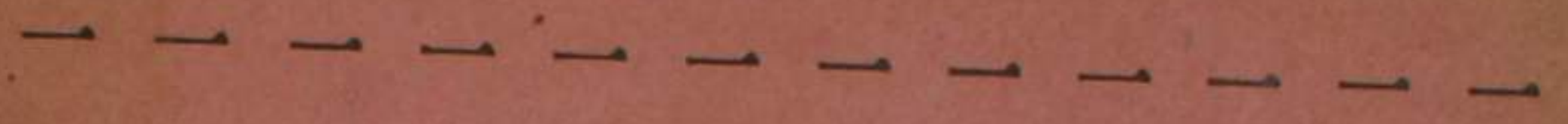

頁頁頁頁頁頁頁頁頁頁頁頁

HIRANO NATURAL MINERAL WATER
 THE QUEEN OF TABLE WATER.
 trade mark

EXCELLENT DRINK WITH WINES OR SPIRITS



THE BEST TABLE WATER. BRIGHT, SPARKLING AND EFFERVESCENT.

SOLE AGENT
BABA BROS. & CO.
 KOBE JAPAN

月
日
額
聞



月
日
新
聞
月
日
新



目次

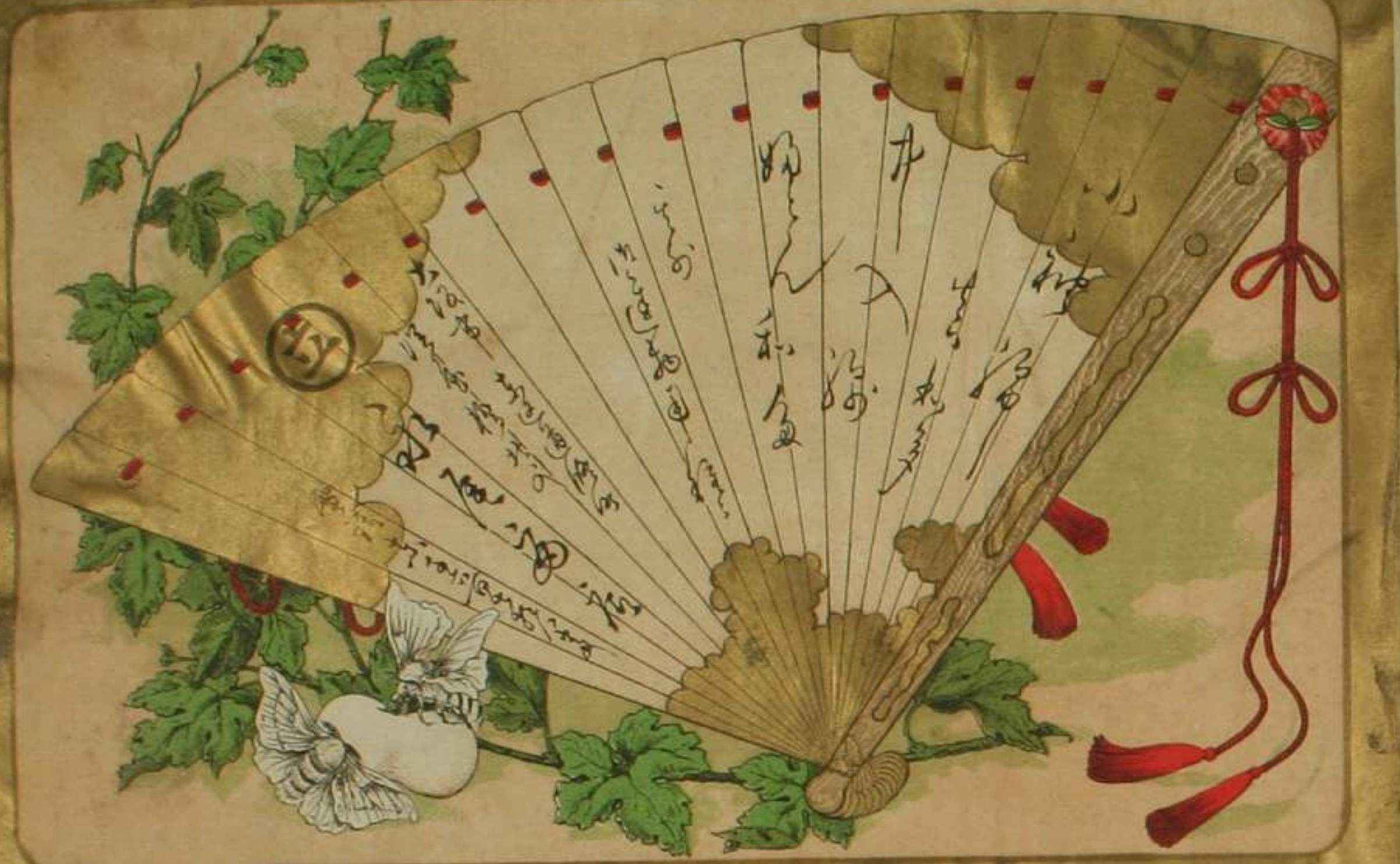

謹啓別便ニテ祝賀雅之北清又の御面見小御句記メ施方
 温の御忠告に依り言ふ事確之因テ行物館ニテ贈一紙ハ
 氏田晴信の贈富土山
 魏然備而路白雪同 雪象誰人不覺寒
 八面都無向背處 後空突出興人看
 右利用白扇逆一トヤセシ一田土トヤシ
 否可懸本島上御次致み入小
 可否鑑査海人一様カハ極足之入カ
 此上ホ之紙一トヤセシ一田土トヤシ
 鶴首行ナトヤシ水影も出半トヤシ何カ行記カ



目次

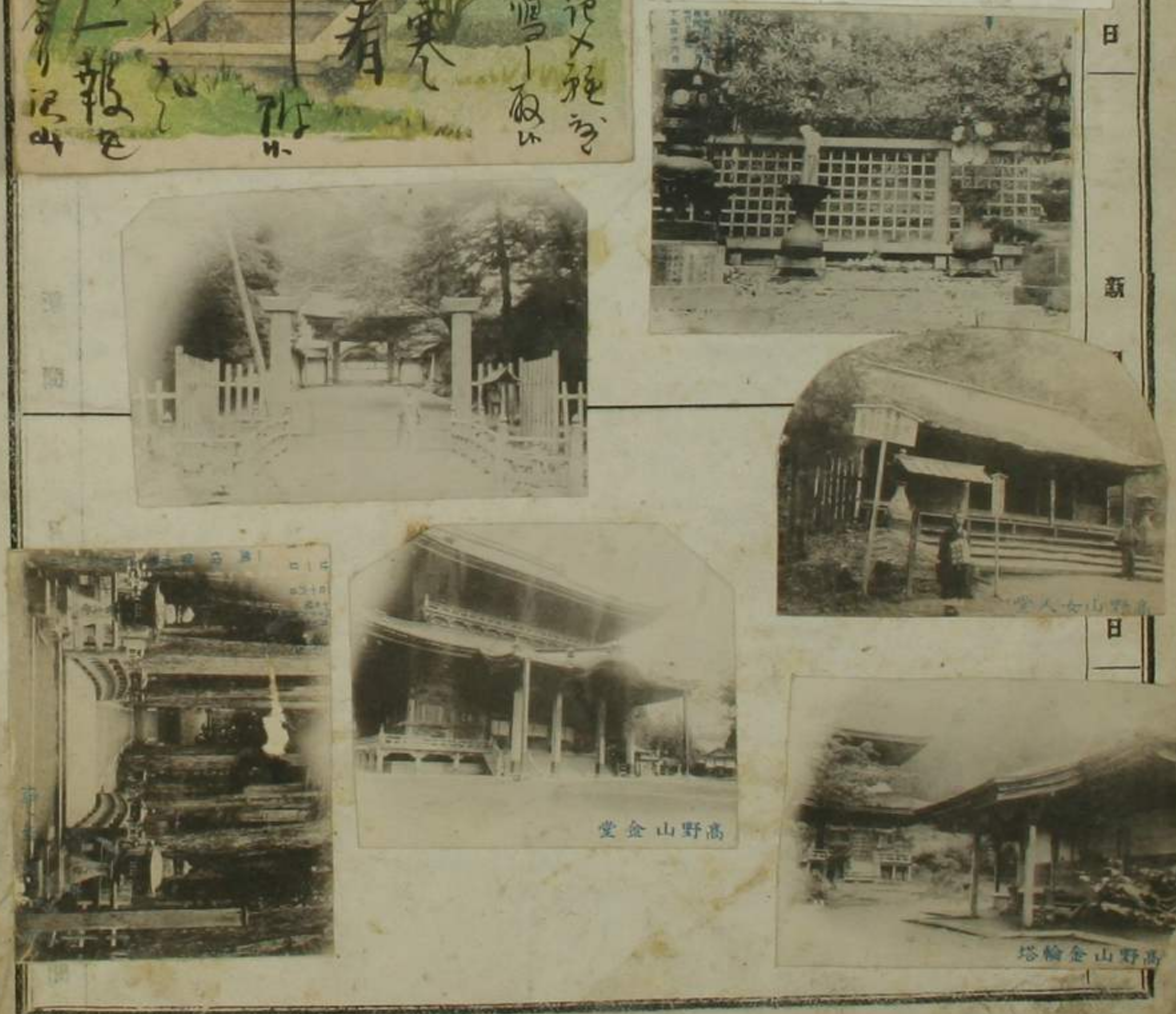
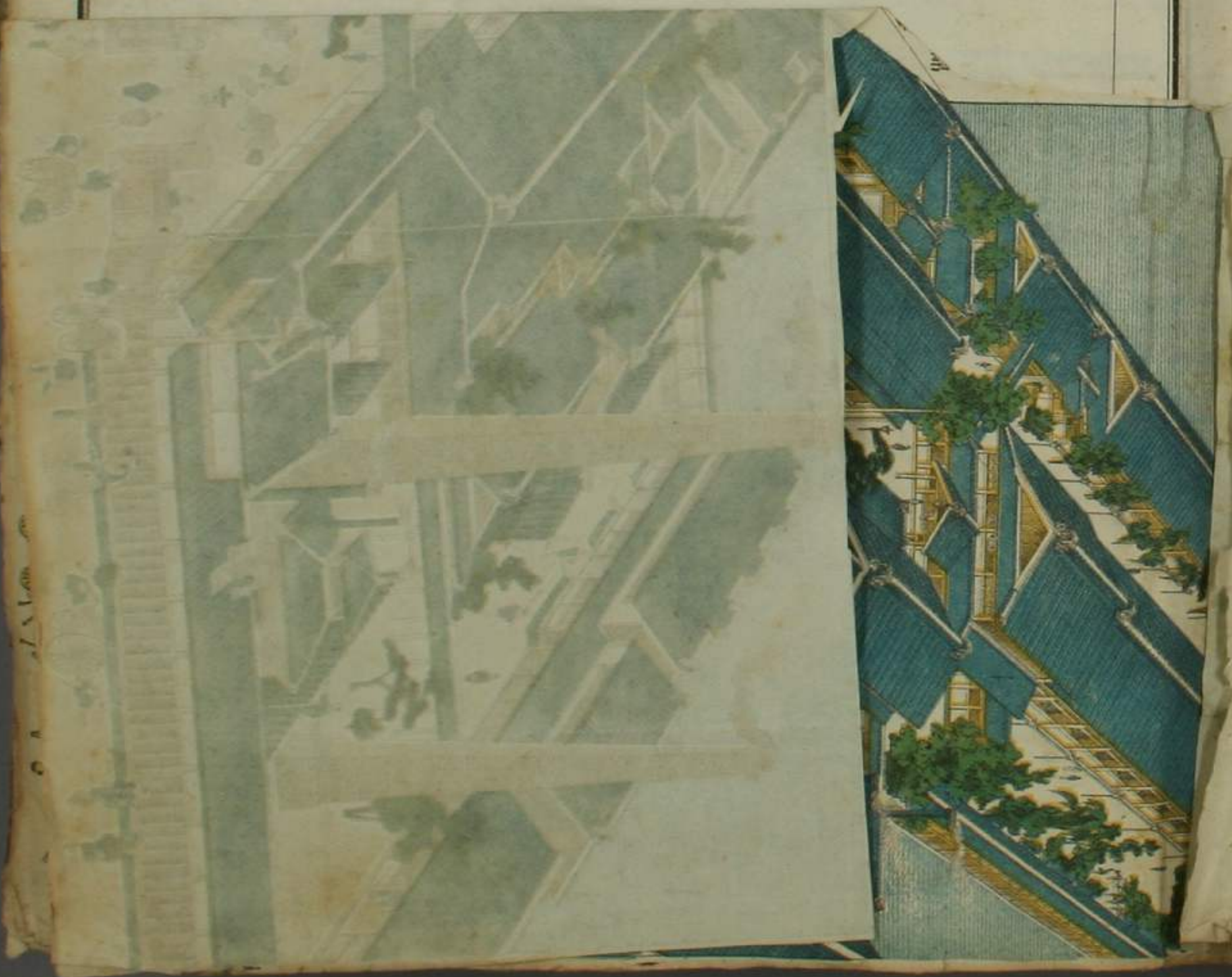

目次

北馬
 佐野野田
 新島

MARK



日

新

日

高野山金堂

高野山金輪塔

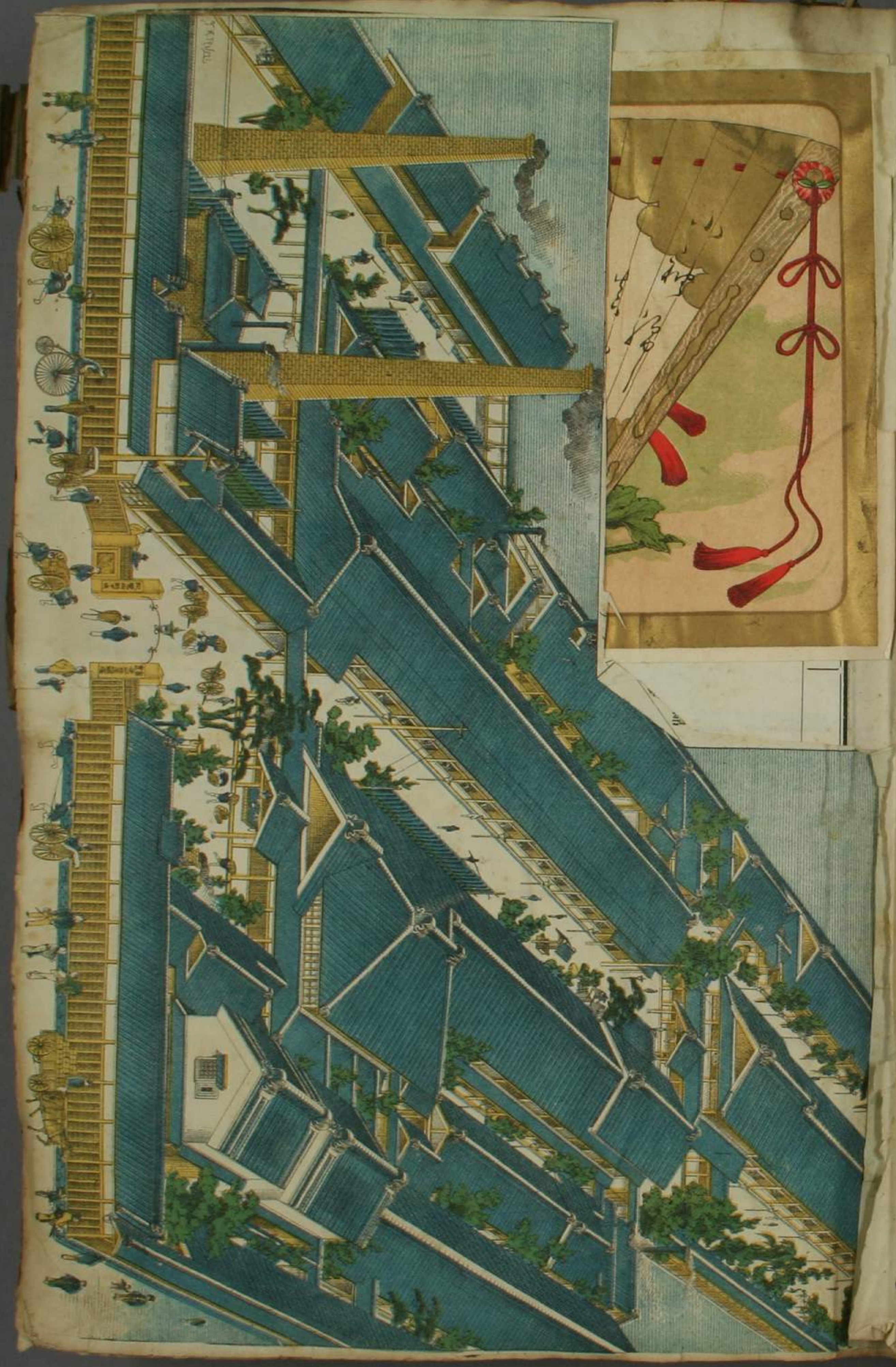



TRADE MARK **Gold Seal Brand** REGISTERED

BRAND *Gold Seal Spanish Port Imported from Spain*
 AGE *2 years old at time of bottling*
 MEASURE { *BOTTLES - 6 contain one gallon*
 HALF BOTTLES - 12 contain one gallon

Bottled & Guaranteed by
Picard Freres & Co

發行所 上海英大馬路 電話 二一三三 號
 總代理 上海英大馬路 電話 二一三三 號

月 日

新聞

月 日

新聞

月 日

新聞

目次

月 日

新聞

月 日

新聞

月 日

新聞



目次

2211/3-55/66595/

6-0/i-12/6659/53

う 須 せ 月 あ 清 青 青
ろ 戸 未 し き き 川 風 未
れ 子 家 と 夕 夕 夕 未



北石



情



MADE IN GERMANY.

親 我 友 廟 鐘
青 山 松 自 本 林 之
自 開 一 澗 洗 寬
小 飛 瀑 為 公 流
得 寄 人 間



73-55/66595/1
12/6659/55

清風
あき
あき
あき



親我友廟鐘
青山松自本林
自閑一澗洗寬
小流瀑為公流
得寄人間
釋山



目次

4

月

日

新聞

月

日

新聞

月

日

新聞

大坂市東區今橋四丁目
住友銀行營業案内
行主 住友吉左衛門



寶松第三種郵便物認可
明治三十四年十一月十日發行

25

萬葉集





安徳天皇朝
鞍繪

光仁天皇朝
和氣清麻呂

宇多天皇朝
菅原道真

高倉天皇朝
平直盛

新聞
月 日
新聞
月 日
新聞
月 日
新聞



龜山天皇朝
北條時宗

元智天皇朝
藤原鎌足

延仁天皇朝

野見宿禰

梶原景季

後白河天皇朝

月 日
新聞
月 日
新聞
月 日
新聞

目次

神類



元祿天皇朝
水通御媛

はろくせう



既刊發賣書

俳諧叢書第八篇 碧梧桐 虛子選
春夏秋冬 夏之部 定價金廿五錢 郵税金貳錢

俳諧叢書第十三篇 正岡子規著
俳句界四年間 定價金叁拾錢 郵税金四錢

鳴雪、子規、四方太、碧梧桐、虛子、紅綠講義
蕪村句集講義 夏之部 定價金廿五錢 郵税金六錢

俳諧叢書第十一篇、第十二篇 正岡子規著
俳句問答 全三冊 定價各冊廿五錢 郵税金各冊五錢

發賣所
 東京區東區大橋
 町八丁目
 文淵堂
 電話 二一七八



堀河天皇朝
源義家

月 日 新 月 日



月

日

新

聞

月

日

新

聞

月

日

新

聞



避暑亭
 肉安亭

久淵堂
 榮行

月

日

新

聞

月

日

新

聞

月

日

新

聞

目次

月

宮木曳



和洲



開

月

日

新

開

月

日

新

開

月

日

新

開

目次



月
日
新
聞
月
日
新
聞
月
日
新
聞

目次

謹賀新年



正月元旦

石川慎一

美術端書

一條成美君 渡邊審也君
渡邊香涯君 平福百穂君 畫

年 新 賀 謹

店 商 郎 次 宣 川 谷 長 岡 大 號 商

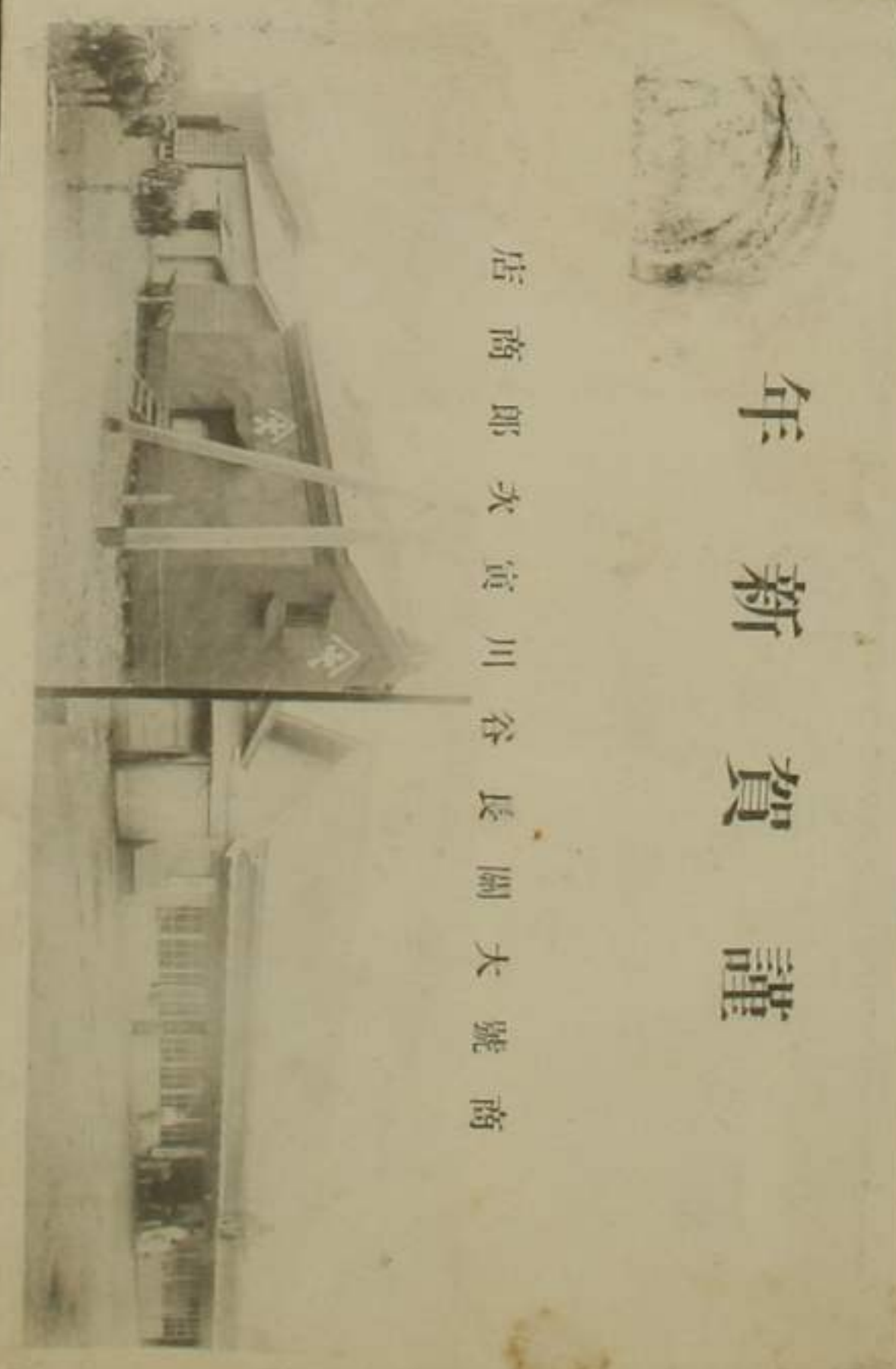

神武天皇朝
可美真手命
釘貫織
川 繪
之トウ友リ共是冰共至急ヨ要元
義之付先下神武東一通り古月申
校正神武見出来纏々様所千配之解
有之於年



神武天皇朝
可美真手命



REGISTERED TRADE MARK
SUPERIOR QUALITY
ATLAS
COGNAC

新聞 月

は...
主人の親に恩あり久

新聞

Handwritten text in a vertical column, likely a news item or advertisement.



製己ぬ 製己ぬ



本深保険証
Handwritten text in a vertical column, likely a certificate or insurance policy.

Advertisement for KANYUU wine. Features a large central character '歡' (Kan) and 'KANYUU' in English. Text includes '名聲第一類之銘酒' (Famous first class brand wine), '萬民自得' (Beneficial to all people), and '鎌谷 別製' (Kamagaya Special Production). A pine branch illustration is at the top.

明治三十三年五月
十一月十五日
北濱銀行



月 日 新 聞

活版木石彫版及刷



印刷課目
株券諸貼紙
印紙袋紙
招牌諸圖
肖像切符
力卜帶紙
名刺手形
紡績商標

上野活版所

大坂西區土佐堀二丁目四番



聞



製造 寶來舖
秋香舎
たはき

This soap which the other name is Almond Soap has been invented in Paris in France. It makes the skin of our body white and soft. The material of the soap is Almond which has small particles of almond in it. It is so soft that it does not hurt the skin of our face. It is so good that it is used by the ladies and gentlemen. It is so good that it is used by the ladies and gentlemen. It is so good that it is used by the ladies and gentlemen.

此ノ能書ヲ熟讀スベシ



例年之通
十二月
一日 二日 三日
三日 二日 一日
其ノ大ニ
其ノ大ニ
其ノ大ニ

目次



丸安吳服店特製



月 日

新聞

月 日

新聞

月 日

新聞



登録 商標

美術 子拭

花 条

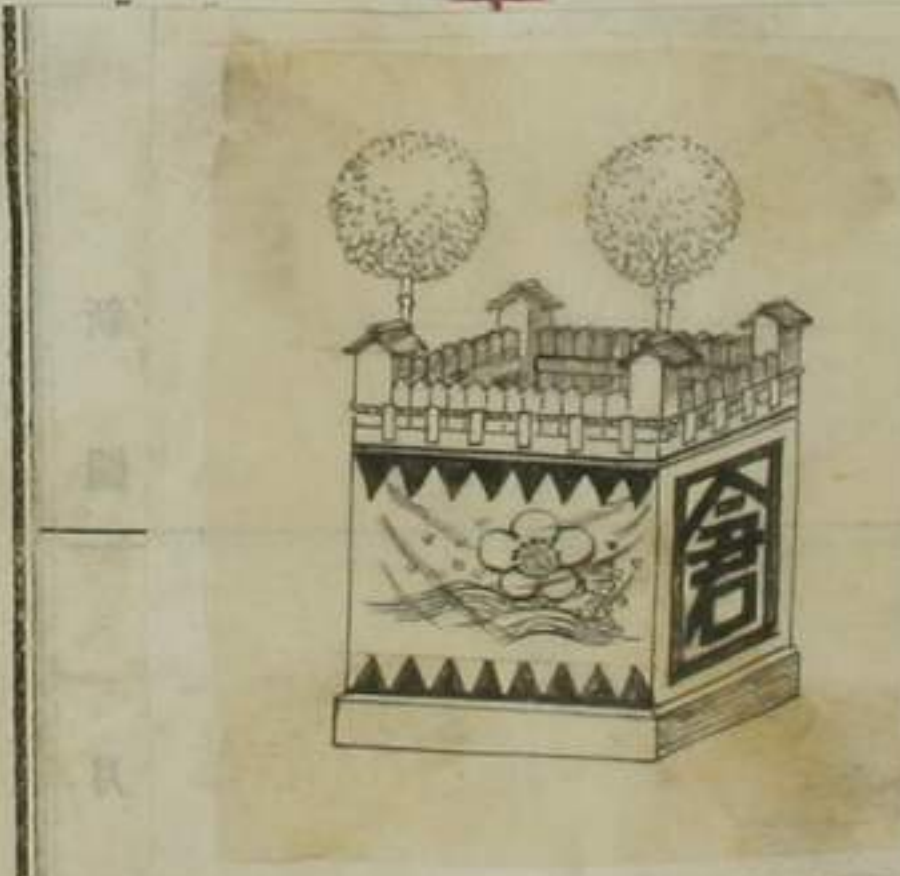



登録商標

大津繪印

TRADE MARK  REGISTERED

BRAND *Gold Seal Spanish Port Imported from Spain*
 AGE *2 years old at time of bottling*
 MEASURE { *BOTTLES - 6 contain one gallon*
 HALF BOTTLES - 12 contain one gallon

Bottled & Guaranteed by
Rogold Franzley

月 日 新聞
 月 日 新聞
 月 日 新聞
 月 日 新聞



月 日 新聞
 月 日 新聞
 月 日 新聞
 月 日 新聞

目次

明治三十三年六月癸卯略曆

大	二	三	五	七	八	十	十二
初	二	三	四	五	六	七	八
九	十	十一	十二	十三	十四	十五	十六
十七	十八	十九	二十	廿一	廿二	廿三	廿四
廿五	廿六	廿七	廿八	廿九	三十	三十一	三十二
三十三	三十四	三十五	三十六	三十七	三十八	三十九	四十
四十一	四十二	四十三	四十四	四十五	四十六	四十七	四十八
四十九	五十	五十一	五十二	五十三	五十四	五十五	五十六
五十七	五十八	五十九	六十	六十一	六十二	六十三	六十四
六十五	六十六	六十七	六十八	六十九	七十	七十一	七十二
七十三	七十四	七十五	七十六	七十七	七十八	七十九	八十
八十一	八十二	八十三	八十四	八十五	八十六	八十七	八十八
八十九	九十	九十一	九十二	九十三	九十四	九十五	九十六
九十七	九十八	九十九	一百	一百一	一百二	一百三	一百四
一百五	一百六	一百七	一百八	一百九	二百	二百一	二百二
二百三	二百四	二百五	二百六	二百七	二百八	二百九	三百
三百一	三百二	三百三	三百四	三百五	三百六	三百七	三百八
三百九	四百	四百一	四百二	四百三	四百四	四百五	四百六
四百七	四百八	四百九	五百	五百一	五百二	五百三	五百四
五百五	五百六	五百七	五百八	五百九	六百	六百一	六百二
六百三	六百四	六百五	六百六	六百七	六百八	六百九	七百
七百一	七百二	七百三	七百四	七百五	七百六	七百七	七百八
七百九	八百	八百一	八百二	八百三	八百四	八百五	八百六
八百七	八百八	八百九	九百	九百一	九百二	九百三	九百四
九百五	九百六	九百七	九百八	九百九	一千	一千一	一千二
一千三	一千四	一千五	一千六	一千七	一千八	一千九	二千
二千一	二千二	二千三	二千四	二千五	二千六	二千七	二千八
二千九	三千	三千一	三千二	三千三	三千四	三千五	三千六
三千七	三千八	三千九	四千	四千一	四千二	四千三	四千四
四千五	四千六	四千七	四千八	四千九	五千	五千一	五千二
五千三	五千四	五千五	五千六	五千七	五千八	五千九	六千
六千一	六千二	六千三	六千四	六千五	六千六	六千七	六千八
六千九	七千	七千一	七千二	七千三	七千四	七千五	七千六
七千七	七千八	七千九	八千	八千一	八千二	八千三	八千四
八千五	八千六	八千七	八千八	八千九	九千	九千一	九千二
九千三	九千四	九千五	九千六	九千七	九千八	九千九	一万

登錄商標

津生香油

るりかつら

廿五紀香油界の最佳良品

科學を應用せる最良の香油... 佳香濃郁 毛髪に滋養を補け色澤を艶麗ならしむる衛生と唯一の佳品なり



大坂市東區高橋五丁目 發賣元 藤飯商店

(特電電話二四七五番)

各地の小間物店、薬店、油店、雜貨店に賣す

聞

ヤリメカ トンテバ PATENT No 4130

Patented Camellia Cigarettes

THESE CIGARETTES ARE MADE FROM PURE AMERICAN LEAF

PATENTED CAMELLIA CIGARETTES

20 CIGARETTES

寫〇三一四號特許商標 品水 一九一九年十月一日

會商弟兄井村社會式株 MURAI BROS. CO., LTD.

標商錄登

名 布 四 海

TRADE MARK

發賣元加島本店

標商錄登

發賣元加島本店

EXTRAIT White ROSE

Suisse Freres Paris et Londres



聞

目次



標商録堂

發明人 稻田

あたますじ
髪かみのこをなげふの峰

ひもとがし 目の本小ニツとあしぬ富士ふじはく夏あつを去さすや
 しろくへ 白妙しろくのせも涼せうげふ淨じゆふるな名な舎あふし婦ふ人の
 ぶね 髪かみの根ね本もとに納おさめあ毛け穴あなふ
 かくむ 熱毒ねつどくを三さんツの穴あなより吸あひとりて機き械かいと
 くすりの作用さようで悪あくき臭くさ氣きをいけひ
 せも涼せうげふ

ふじの峰 定價五錢

このほ
 ば外ほか女めぎがの臭くさみみ人ひと
 腕うで痛いたむは代しろ用ようと即すなはち
 力をちからありありあす

大阪發賣元

天野之成堂謹製

月

日

新

月

日

新

開



謹賀新禧
 保平素海味香
 猶倍口口拿恒气
 一月一日



石版彫刻之馬
 二公画商標意匠
 下画一切應貴
 需
 明治卅年
 八月日

油繪。水彩画。絹地
 肖像画。其他一切
 石版彫刻之馬
 二公画商標意匠
 下画一切應貴
 需
 明治卅年
 八月日

明田織
 大東馬
 版大
 東馬
 版大
 東馬
 版大



月 日
 新 聞
 月 日
 新 聞
 月 日
 新 聞



賣 販 大 油 醬 國 各
 造 釀 精 撰
定
 目 丁 三 濱 吉 熊 井 酒 北 市 阪 大



滿 洲 國 西 部 華 北
 書 業 繪
 大 阪 金 尾 洲 堂 發 行

圖 庫 二 井 田 隆 次 著 繪 景
 丁 三 丁 日 國 界 邊 境 景 觀



大坂市
 淡路橋
 高橋
 如賀家

連訪集三十大卷

賣販大油醬國各

月 日

執刀州日永村
ツンツク
踊之圖



月

圖圖門水前宮大街

罰員賞賈寧無規前

與世眼太委不論盤糴繼何賤辨

小各穴一並世此糴糴多之少因至潮用糴宜自
日糴百中吸糴身糴里糴甚大糴風小晨抑耳

好毒於眼

懸張表

腹面表

懸懸表

懸胃副

忘對

外至安部

部綱百

長火

報燦

寫非不

與師土

風寒

山嵐

常食

響膈

傳入

風火

頭

無子

風

精效

正

心

小

雷

超

寫

與

風

山

常

響

傳

風

頭

無

風

精

正

心

小

雷

超

寫

與

風

山

常

響

傳

風

頭

無

風

精

正

心

小

雷

超

寫

與

風

山

常

響

傳

風

頭

無

風

精

正

心

小

雷

超

寫

與

風

山

常

響

傳

風

頭

無

風

精

正

心

小

雷

超

寫

與

風

山

常

響

傳

風

頭

無

風

精

正

心

小

雷

超

寫

與

風

山

常

響

傳

風

頭

無

風

精

正

心

小

雷

超

寫

與

風

山

常

響

傳

風

頭

無

風

精

正

心

小

雷

超

寫

與

風

山

常

響

傳

風

頭

無

風

精

正

心

小

雷

超

寫

與

風

山

常

響

傳

風

頭

無

風

精

正

心

小

雷

超

寫

與

風

山

常

響

傳

風

頭

無

風

精

正

心

小

雷

超

寫

與

風

山

常

響

傳

風

頭

無

風

精

正

心

小

雷

超

寫

與

風

山

常

響

傳

風

頭

無

風

精

正

心

小

雷

超

寫

與

風

山

常

響

傳

風

頭

無

風

精

正

心

小

雷

超

寫

與

風

山

常

響

傳

風

頭

無

風

精

正

心

小

雷

超

寫

與

風

山

常

響

傳

風

頭

無

風

精

正

心

小

雷

超

寫

與

風

山

常

響

傳

風

頭

無

風

精

正

心

小

雷

超

寫

與

風

山

常

響

傳

風

頭

無

風

精

正

心

小

雷

超

寫

與

風

山

常

響

傳

風

頭

無

風

精

正

心

小

雷

超

寫

與

風

山

常

響

傳

風

頭

無

風

精

正

心

小

雷

超

寫

與

風

山

常

本藥局創製真寶丹中外此方
 並無傳授別人近多無恥之徒
 充效本藥局真寶丹招牌款式
 誤人非淺今官並三標牌便見
 以別真偽 諸尊先願請認編
 祿壽招牌為記庶不至誤

本藥局丸散膏丹各種妙藥
 虔誠修合、務願確實馳名中
 外不乏寄售本堂妙藥之處、
 祈諸君就近賜為顧盼、如有
 各市慈善君子願代售本堂
 妙藥會請速函致示明
 實號住址、本藥局即寄呈批
 發章程、備覽、可以利人利
 己、兼可俾窮鄉僻壤就近購
 藥不煩跋涉、立濟痛苦是亦
 無量功德也哉

特為八
 用記不
 官此得
 准為胃
 三記矣
 標別



廣寶堂藥局秘方始創選料自釀

起真寶丹

真寶丹扶正抑邪性和功峻內科外科俱治或搽或食隨宜
 無病則分益諸經有病則各呈其效馳名既久經驗良多真
 為濟世之慈般護身之至寶也 茲將主治各症開列

士子進場 <small>第一要</small>	提神止渴 <small>放在舌上</small>	寫作不倦 <small>及腰</small>	辟穢濁氣 <small>多搽</small>
農工勞倦 <small>任施</small>	風寒濕痺 <small>多搽</small>	跌打刀傷 <small>俱搽</small>	湯火所傷 <small>俱搽</small>
客商出入 <small>常備</small>	山嵐瘴氣 <small>隨用</small>	消暑解渴 <small>兼食</small>	消除百病 <small>兼食</small>
大小男婦 <small>均皆</small>	消食醒酒 <small>沖服</small>	化痰止咳 <small>兼食</small>	保產安胎 <small>兼食</small>
四時感冒 <small>兼食</small>	霍亂吐瀉 <small>兼用</small>	心痛肚痛 <small>兼食</small>	急慢驚風 <small>兼食</small>
中風痰厥 <small>兼食</small>	新久瘧疾 <small>預先</small>	五種蟲脹 <small>兼食</small>	翻胃噎隔 <small>沖服</small>
風火牙痛 <small>多搽</small>	風火眼痛 <small>搽眼</small>	腮痛喉痛 <small>俱搽</small>	腰腿疼痛 <small>多搽</small>
喫鴉片毒 <small>連日</small>	頑癬爛癩 <small>多搽</small>	無名腫毒 <small>多搽</small>	頭面瘡癩 <small>多搽</small>
身體衰弱 <small>俱食</small>	酒氣脚痛 <small>多搽</small>	風痰瘰癧 <small>多搽</small>	癰疽瘡痔 <small>多搽</small>
血行不順 <small>兼食</small>	蛇犬咬傷 <small>俱搽</small>	散於止痛 <small>多搽</small>	拔毒生肌 <small>多搽</small>

以上各症皆百發百中如搽食兼用等症太陽眉心鼻吼耳
 底背膻前後心各穴一並此丹磨塗多少因症酌用隨宜自
 然取效如神此丹功用太多不能盡錄餘可類推

價真貨實毫無欺飾

老舖在大清國廈門水仙宮大街



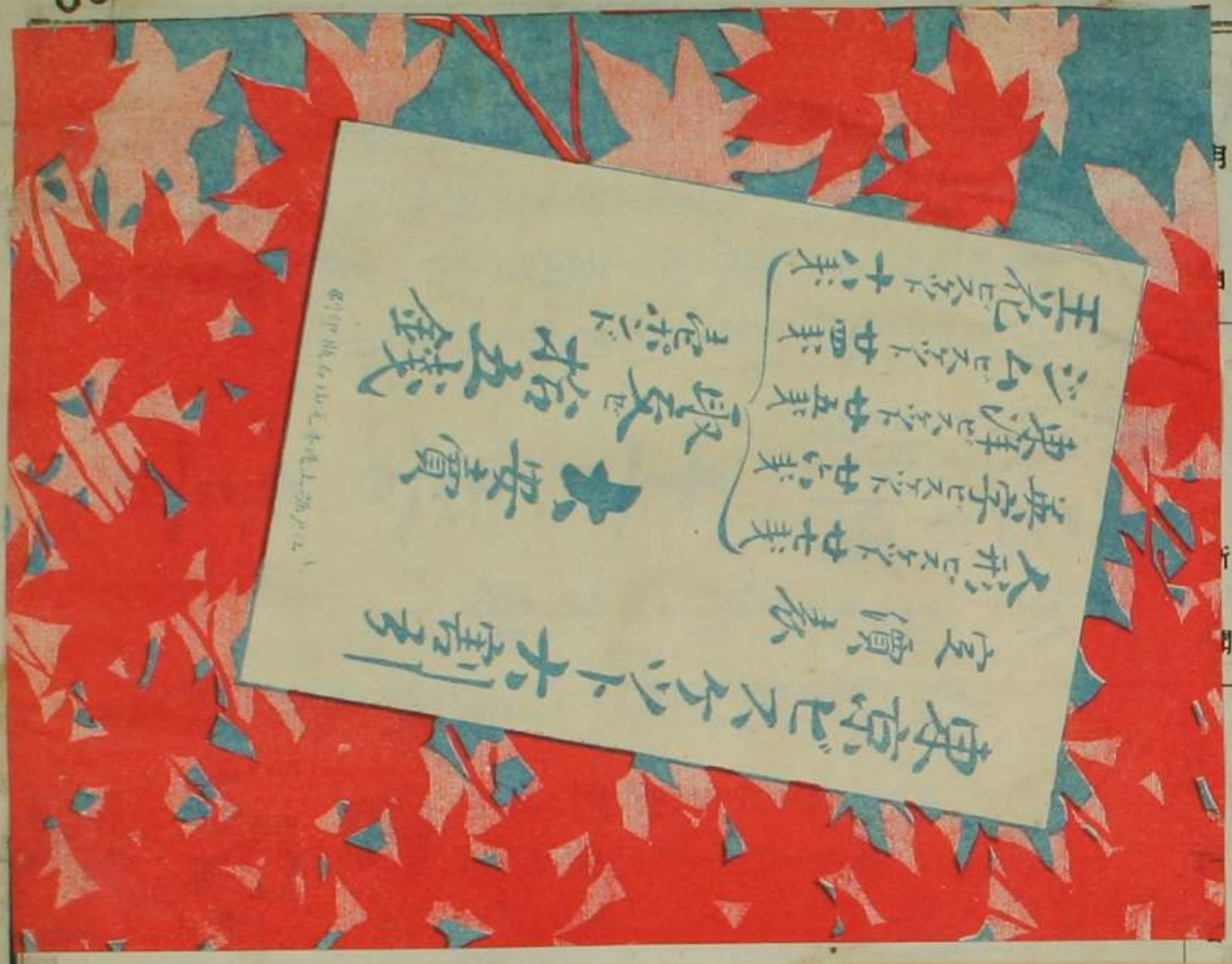

草煙卷紙良純本日

天狗煙草製造元岩谷商會

愛國の諸君何卒御試の上蓋御愛煙の程偏り願上

美らき巻煙草



を有る巻方の装總て他の企及けり高尙優

ヤシのわいハ飲口軟和して天然の香味

貯藏せら葉葉の中より特に精換調合

○(日の出)の原料は英商會が多年

最も高評ある巻煙草なり

念品として當り各師團將士諸賢

共方苦を慰めり大勝利を得たる紀

御命名を賜り雲山萬里遠征將士の

御御用として製造を命せり(日の出)と

此の巻煙草は去廿七八年の戦役に我軍

味はん 清待り
かたの 新製
味の 甘い
よの 清紙
清紙 法を 敬



Il est une plante récemment importée du Japon dans laquelle la Maison T. S. SUMITO, a découvert des qualités très précieuses: c'est le **Corylopsis** dont le suc délicat perpétue la jeunesse, rend la beauté inaltérable. Les Japonais, ces Français de l'extrême Orient, qui ont de si naïves et si charmantes croyances, appellent le **Corylopsis la Fleur-Talisman**. Cette fleur mystique, au parfum doux et suave possédèrent, selon eux, une puissance d'attraction irrésistible. Adressée à la femme préférée, cette fleur légendaire vous en ferait aimer en exerçant un charme magnétique. Sans attribuer au **Corylopsis** une telle puissance fascinatrice, la Maison L. T. PIVER a mis à profit ses vertus hygiéniques pour en faire la base de toute une nouvelle parfumerie.

TRIPLE EXTRAIT AU CORYLOPSIS DU JAPON

On ne saurait trop vanter l'incomparable parfum du **Corylopsis**; on dirait qu'il s'en exhale comme des senteurs de toutes leurs autres jolies fleurs. La Maison T. S. SUMITO lui cultiver cette plante aux environs de Yeddo et en distille sur place le parfum rendu encore plus délicieux grâce aux procédés de perfectionnement dûs à la science moderne. C'est une sorte d'odeur extatique qui vous prédispose à des ravés pleins d'enchantement. Quand on en surprend au hasard quelques pétales émanant, on peut dire sans se tromper: une femme du monde vient de passer là... C'est l'idéalisme des sens.

SAVON AU CORYLOPSIS DU JAPON

S'il est permis de douter de la puissance magnétique que les Japonais attribuent au **Corylopsis**, on ne peut du moins nier ses qualités cosmétiques, beaucoup plus faciles à prouver. Ainsi le savon à cette base est le plus émollient, le plus détergent des savons. Sa mousse onctueuse nettoie à fond l'épiderme et le débarrasse de tous les parasites qui le déshonorent. Les personnes qui en font usage ont une peau douce et veloutée. C'est un puissant purificateur du tissu dermal "Peau de satin" peut-on dire de celle qui est soignée, entretenue avec le **Savon au Corylopsis**.

EAU DE TOILETTE AU CORYLOPSIS DU JAPON

Dégageant la vérité du conte, et pour appliquer la réalité au merveilleux, la Maison T. S. SUMITO, se sert du **Corylopsis** au point de vue pratique et en compose la meilleure des eaux de toilette. Cette eau, d'une senteur exquise, est pour l'épiderme une rosée bienfaisante comme la rosée de l'aurore pour la fleur. Elle le régénère en lui communiquant une perpétuelle fraîcheur et relève pour ainsi dire la beauté éteinte en la faisant briller d'un nouvel éclat. C'est en pénétrant dans le tissu dermal que l'**Eau de Toilette au Corylopsis** en assure la santé. La règle ne saurait s'appliquer sur un épiderme imprégné de cette préparation souveraine.



別添





月

日

所

開

月

日

時

分

秒

新

聞

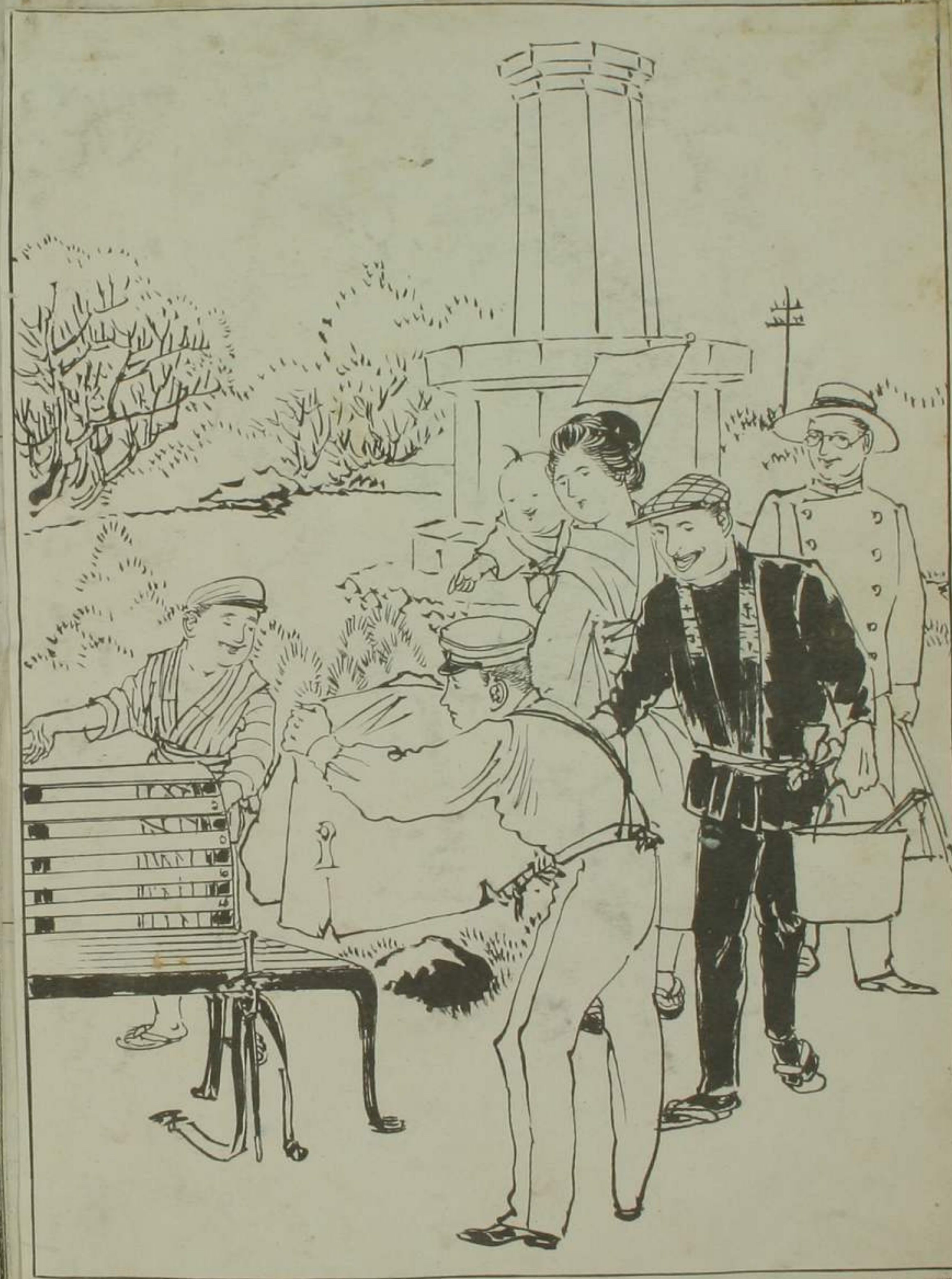

新

聞



Handwritten Japanese characters in vertical script, likely a signature or title.

月

新

聞

月

日

新

月

日

新

聞

月

日

新

聞

MUSIC

EVERY HOUR
A PLEASURE
to those who possess a
CABLE PIANO



BEAUTIFUL in design, perfect in finish and mechanical construction, with responsive action and tonal quality of a character which cannot fail to please the most fastidious. Each Cable Piano sold accompanied by our five-year guaranty.

No better pianos for the money on the market today, — in fact, no better made at any price. We have agents in all the principal cities and towns throughout the United States. Illustrated catalogue "T," free, upon application.

THE CABLE COMPANY
MANUFACTURERS
CABLE BUILDING, CHICAGO.
FACTORIES:
CHICAGO AND ST. CHARLES, ILL.

Mention the American Monthly Review of Reviews in writing to advertisers.
138



米光園月著

行里六中

Cappay.h



UR
URE
ress a
ANO

BEAUTIFUL in design,
perfect in finish and
mechanical construction,
with responsive action and
tonal quality of a character
which cannot fail to please
the most fastidious. Each
Cable Piano sold accom-
panied by our five-year
guaranty.

No better pianos for the
money on the market to-
day, — in fact, no better
made at any price. We
have agents in all the prin-
cipal cities and towns
throughout the United
States. Illustrated catalogue
"T," free, upon applica-
tion.

IPANY
CHICAGO.
LES, ILL.

ting to advertisers.

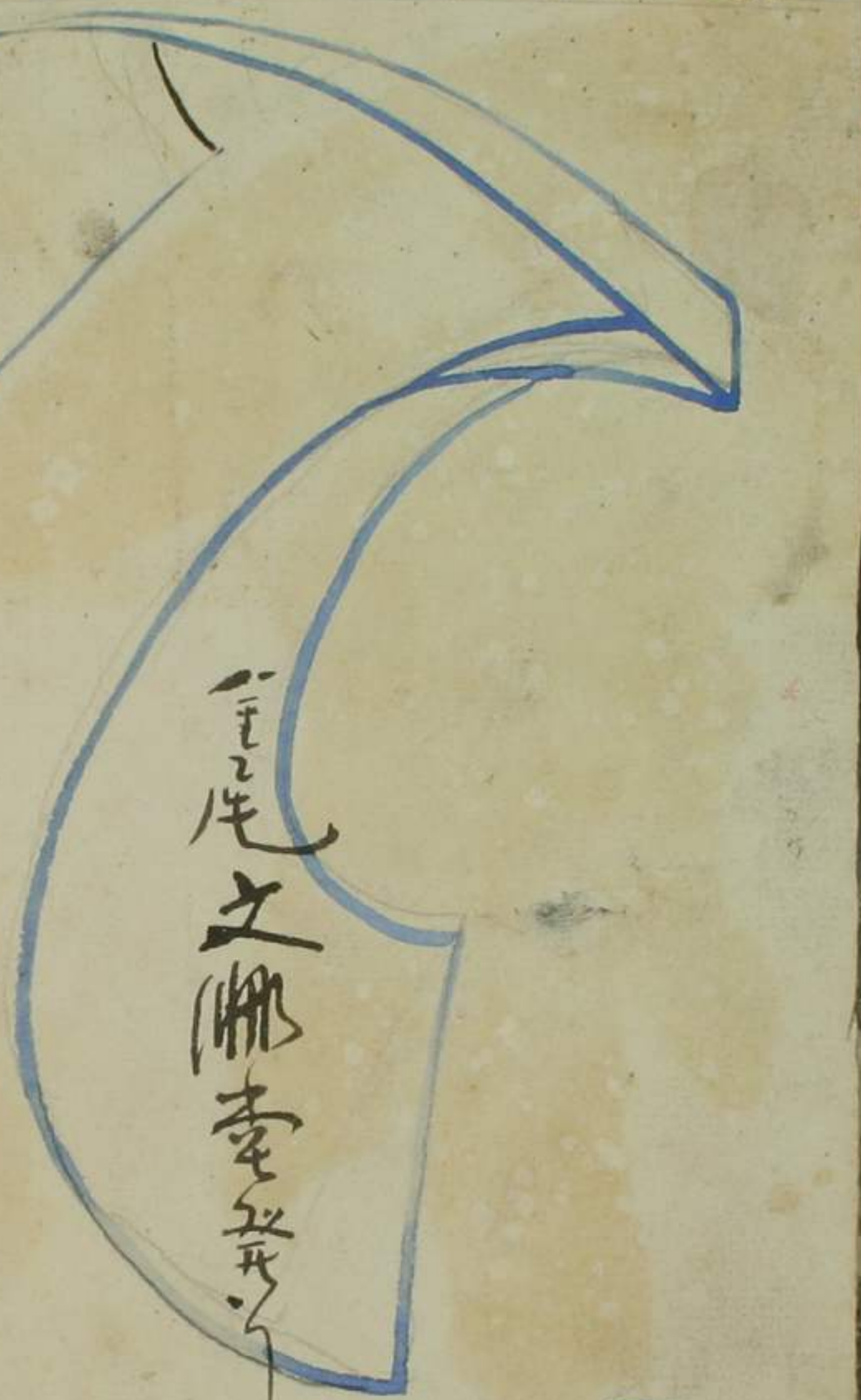

筆尾之柳堂

月

日

新

月

日



月

日

新

月

特色
新價
意匠
廣
Sanyu & Co.

No

Yds



C. Konishi Osaka Nippon

月 日 新聞



後村上天皇朝 菊池武光



月 日 新聞 月 日 新聞 月 日 新聞



菊池
 世界代本拾代金銀
 牡丹製元
 東京製
 千樂商店謹製

菊池界

菊池界

菊池界



標商錄登



兄弟
二友

大伴宿茶誓女

月 日

新 聞

月 日

新 聞

月 日

新 聞



涼
茶

月 日

新 聞

月 日

新 聞

Kobayashi
Osaka Japan



製堂水金 粉白煉印月

大坂東區道修町壹丁目
賣木新護

月 日

新 聞

月 日

新 聞

月 日

新 聞



大坂城

月 日

新



本式特色、使用法簡單ナル消火薬補充器
影ノ上ノ風折、消火器ニ付テ、消火機ノ必要
ニ至ルハ、消火器ノ動力ノ水ノ二十四倍ニ達
スルニ至ルモノナリ



燃焼會製是十七年ノ消火器、現今最良
消火器中、威力ニテ最モ信頼セラルモノ
消火器及一般家庭ニ備付テ、化學的自動

小水使月之圖

道頓堀



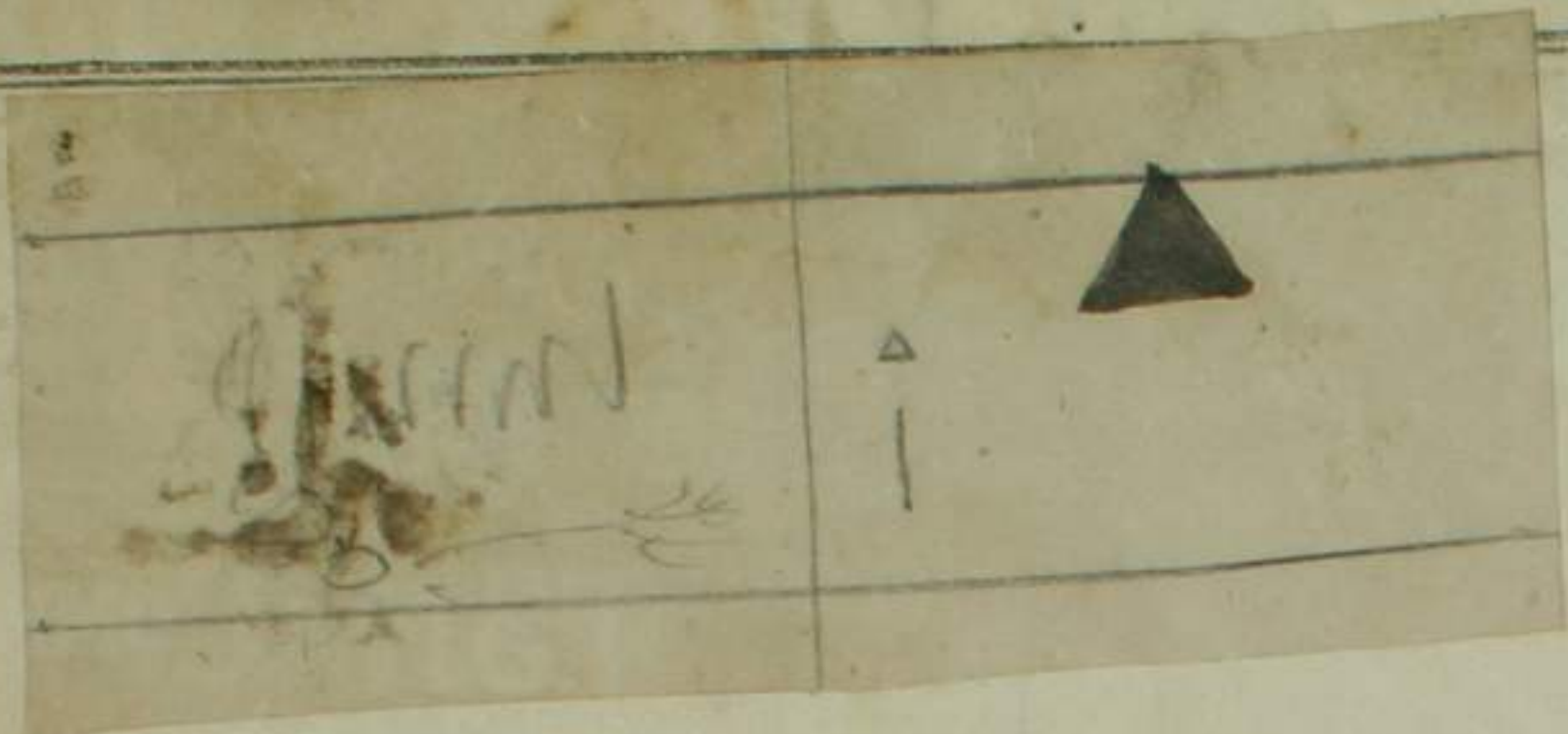

月

日

新

聞

月

日

新

聞

月

日

新

聞



No 235



社神

社

水鏡館

心手



寶松 贈三郎 於便物 誌可
明治三十五年一月十日



六尔

月

日

新聞

月

日

新聞

月

日

新聞



美術
商標
登錄
也
花
條



真綿御進物
小袖綿 調進所
備置 備置
右 備置 備置 大 備置
特別 備置 備置 備置
備置 備置 備置 備置
備置 備置 備置 備置

大阪市島根橋番坊五八
砂吉 綿石 芝立慶齋

行卸口谷



月
日
新
開
月
日
新
開
月
日
新
開



1DOSE, TRADE MARK NO.14
 ROUND-WICK BUNNERS.
 SANPEISHA OSAKA SONESAKI JAPAN.



別賣

大阪市東区世濟
山中程花村

第三種郵便物認可

大坂市南區大寶
甲地番二十五丁
東所行發船寶

新開

月

日

新開

月

日

新開

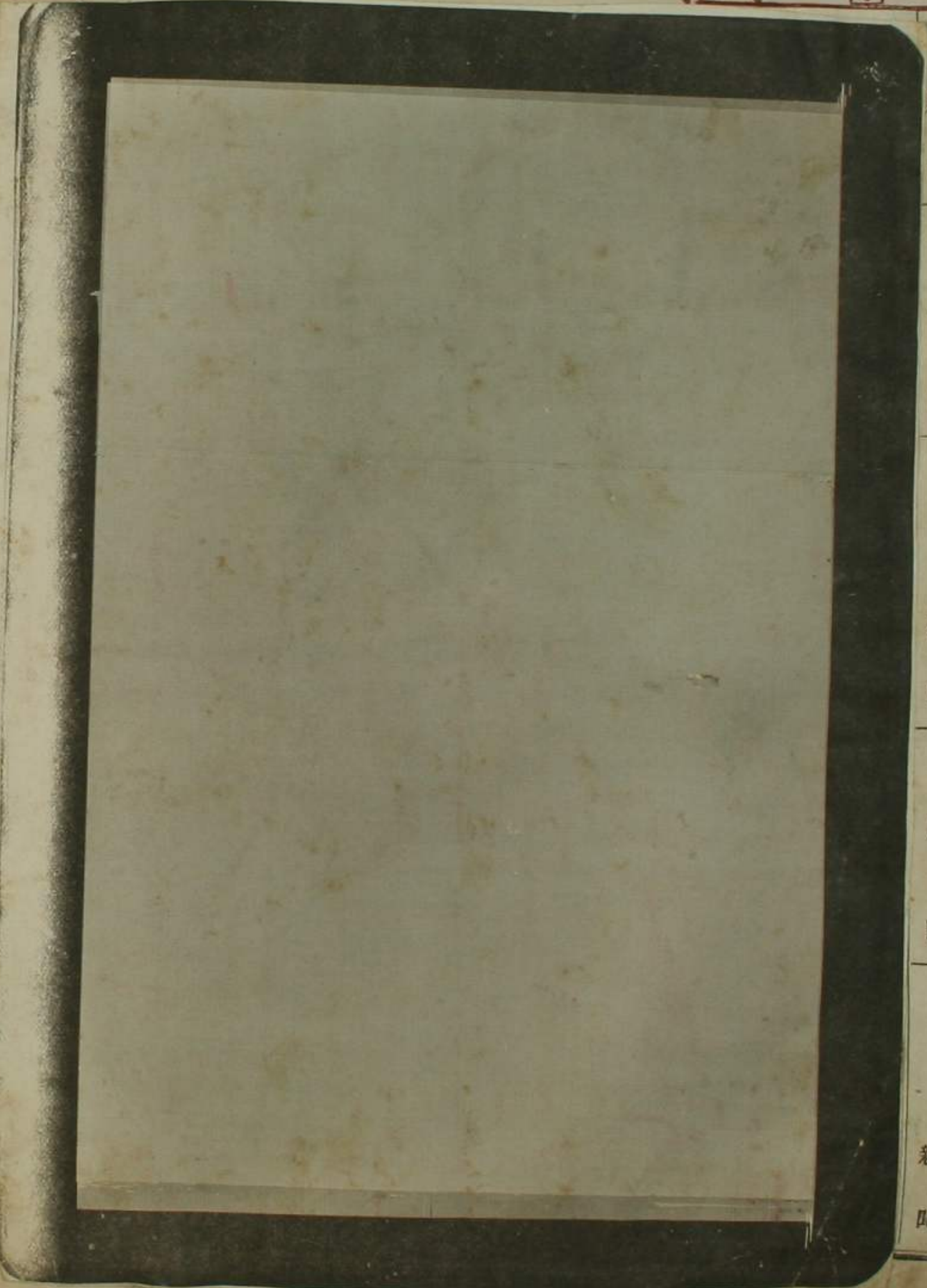

月 日

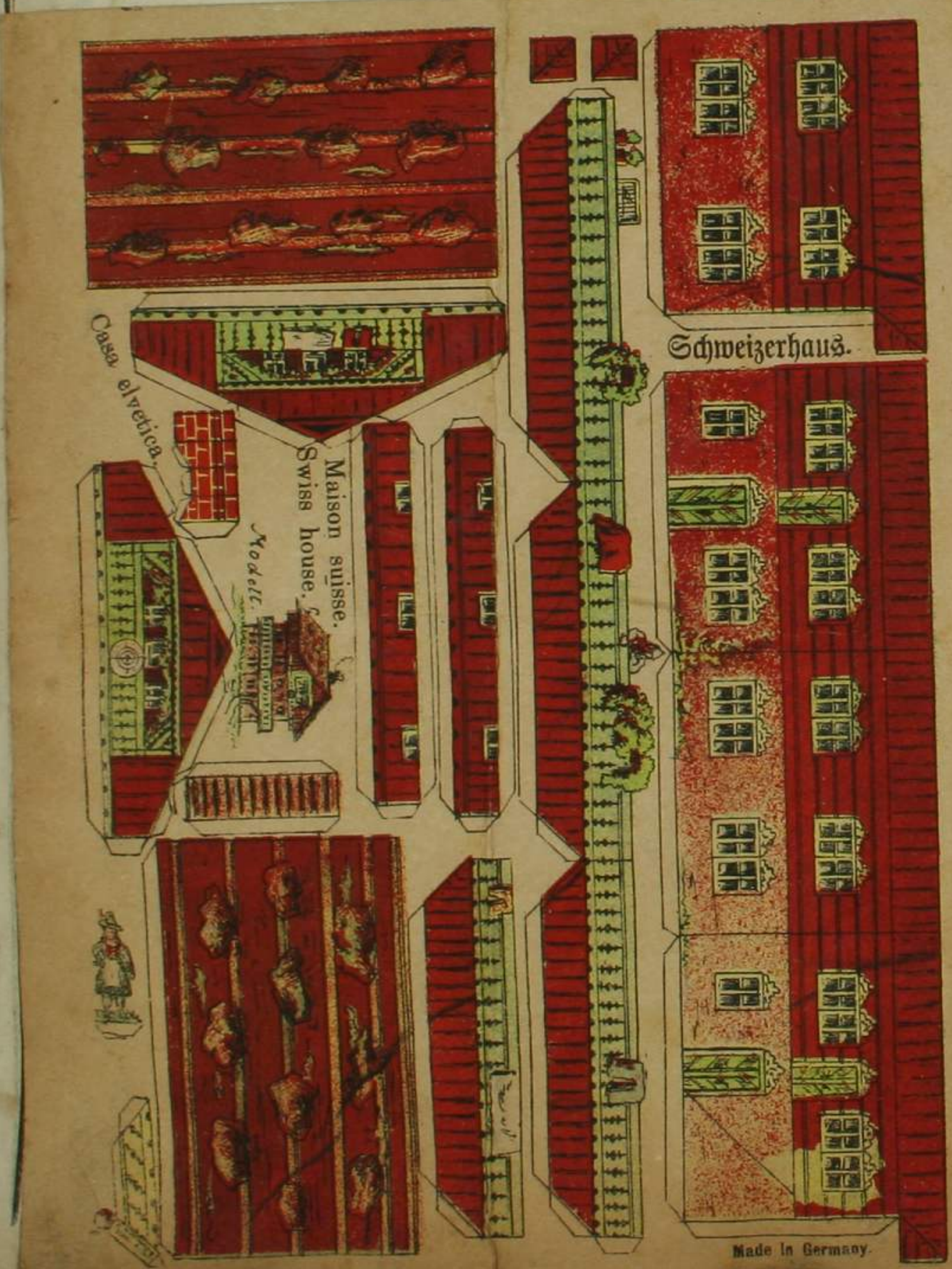

月 日

新

月 日

新

月

日

新



波男片



BUENDO
KANAO

月 日

新

月 日

新

月

日

新

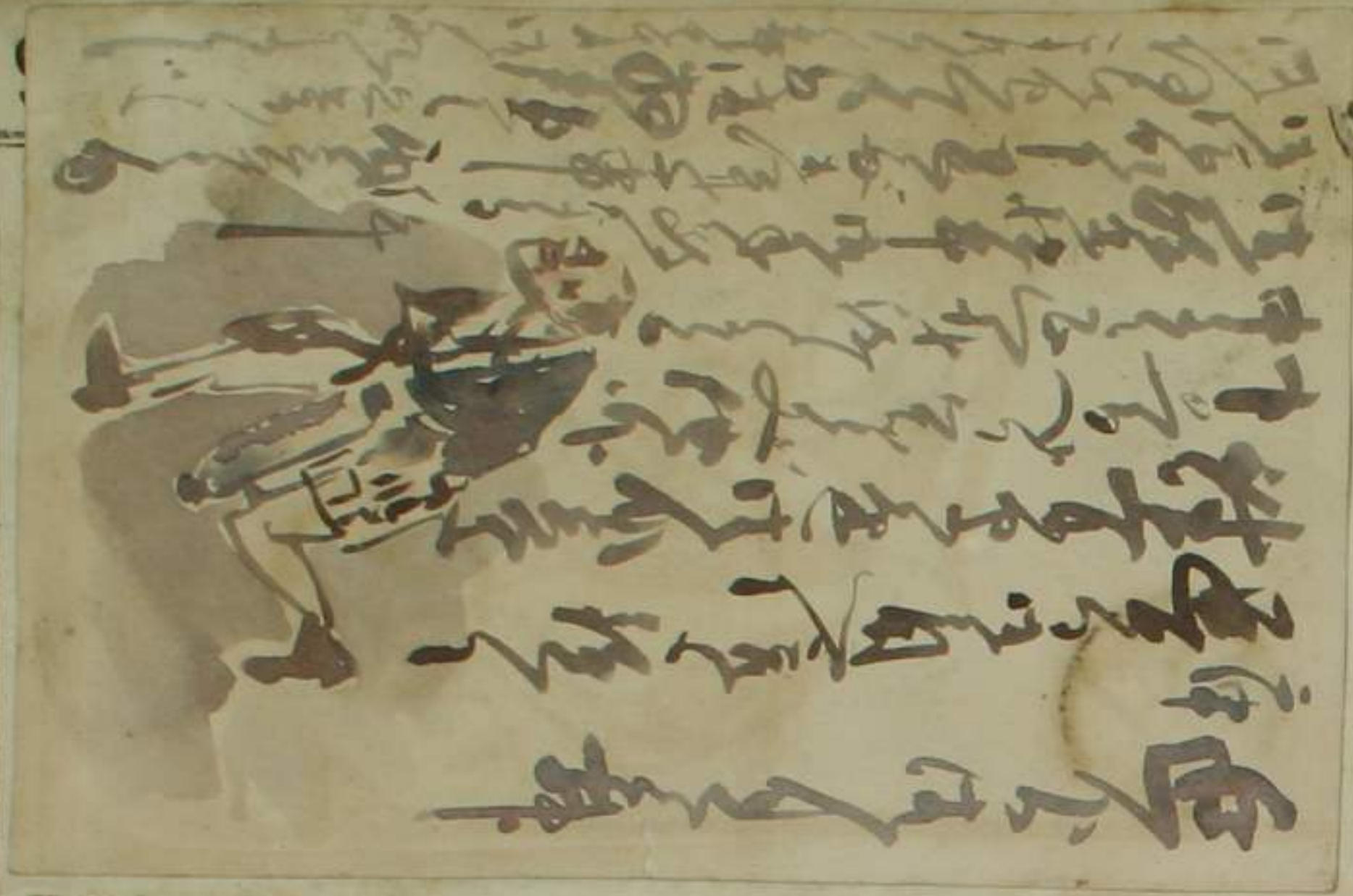

暮酒集

樹田流草

月 日

新聞

月 日

新聞



月

新聞

御金
 奇蘇
 各蘇
 金
 金
 營業品目表



營業品目錄

金銀懷中時計 懸時計類

金屬置時計類 各種鎖類

各種附屬品 貴金屬裝飾品

各種指輪 雙眼鏡

晴雨計 寒暖計

貴金屬烟管 金懸目鏡

貴金屬茶器 貴金屬油器

金銀洋眼用品 金屬置物類

其他中川九世淨益製作品

大阪市東區伏見町字日武拾貳壹

時寶堂

安田源三朗

電話持東貳拾貳番

月
日

新
聞

月
日

新
聞

月 日 新聞 月 日 新聞 月 日 新聞



宝船
水三艘
明日二月五日
可也

寅引はかき (五札子と歩引)

恭賀新年

幸清清家奉賀有年

中々清引之世多引屋之

申之也本年は相愛免有年

引之也引之也引之也

月之也

大正十年正月十日

船本録負商 慶洲雜貨店

電話号字六六六



HERBERT WALKER

月 日 新聞 月 日 新聞 月 日 新聞

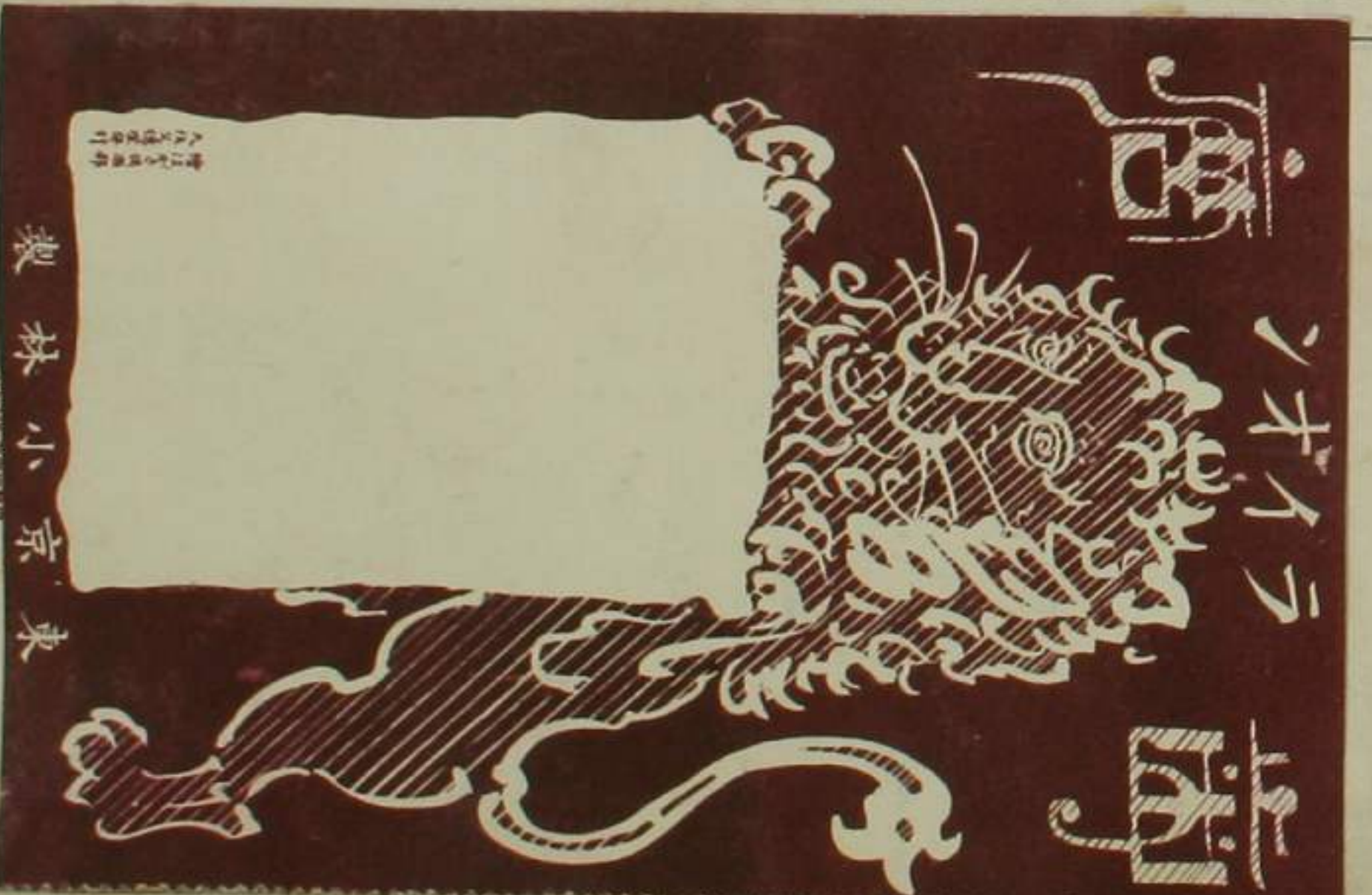

小京林製
HERBERT WALKER

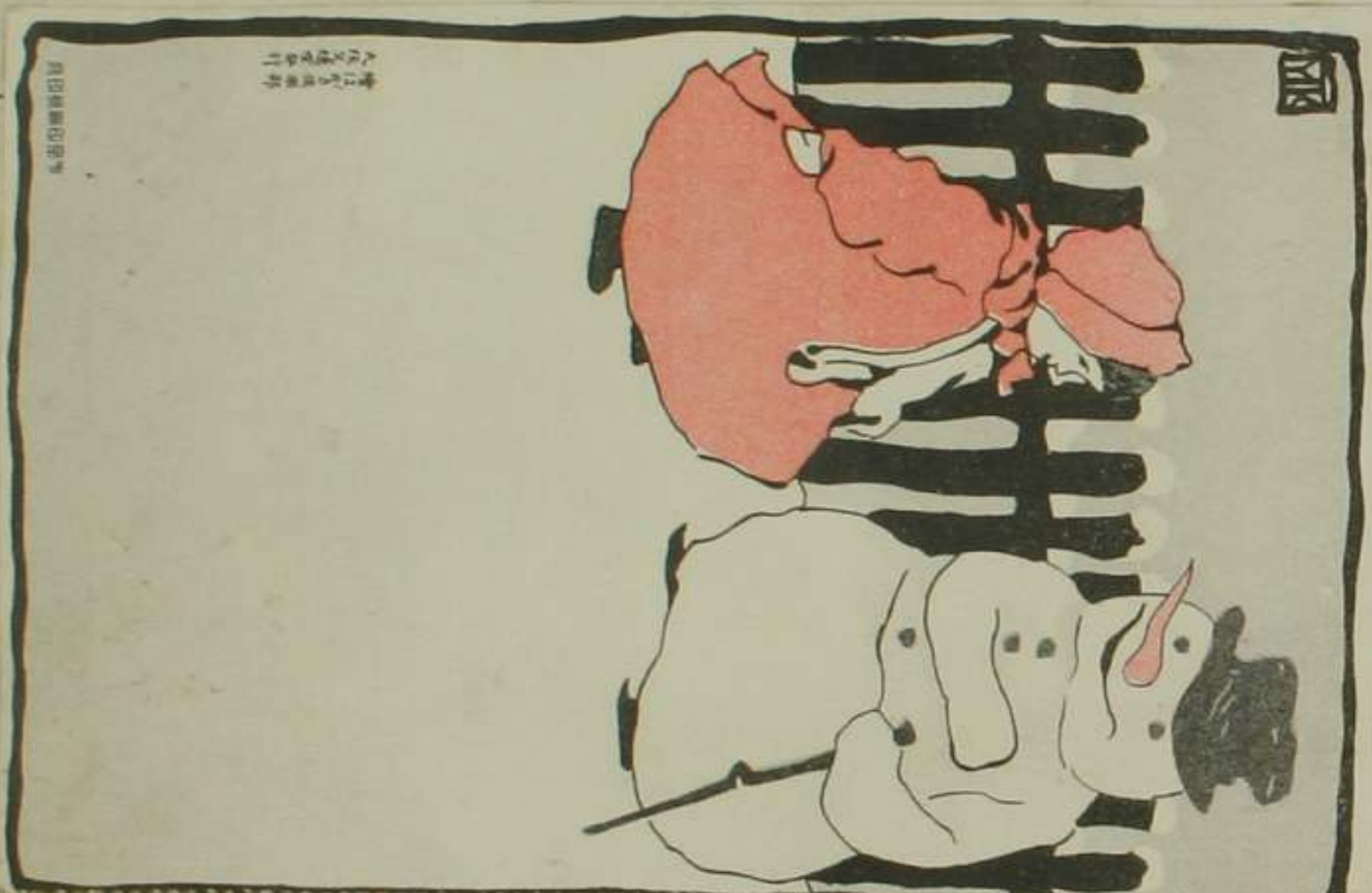

雪
大正十年正月十日
月日新聞



船本録負商

月 日 新聞 月 日



諸機并
附屬品
職工用具
建築用品
水道用品
萬金物

高木鶴松商店
電話東 者
電信略號 夕カキ

大阪平野町四丁目(南)



第四回内國勸業博覽會褒賞證馬

和歌山縣
和歌山市鞍河町

煉羊羹
岡本善右衛門

品位精良ニテ貯藏久キ耐三種獨得ノ妙ヲ以テ累世經驗ノ致ス所
由ニ著名ノ製タルニ員カス

河内美代之助
今井清次郎
玉木新太郎
從七位坪井次郎
正八位半井榮

審査部長從四位勳三等田中芳男
審査部長正三位勳二等九鬼隆一

有切三等 審査官

前記ノ廣告ヲ領シ茲ニ賞牌ヲ授與ス

明治十年七月十日
總裁大勳位彰仁親王



月

日

新聞



月

日

新聞



東京宝町臺丁目
山本徳治郎



月

日

新聞



新聞

月

日

新聞





胡宗

月 日

新

出

月

日

新

書一教係未整

銅板影刻師 山水松雲

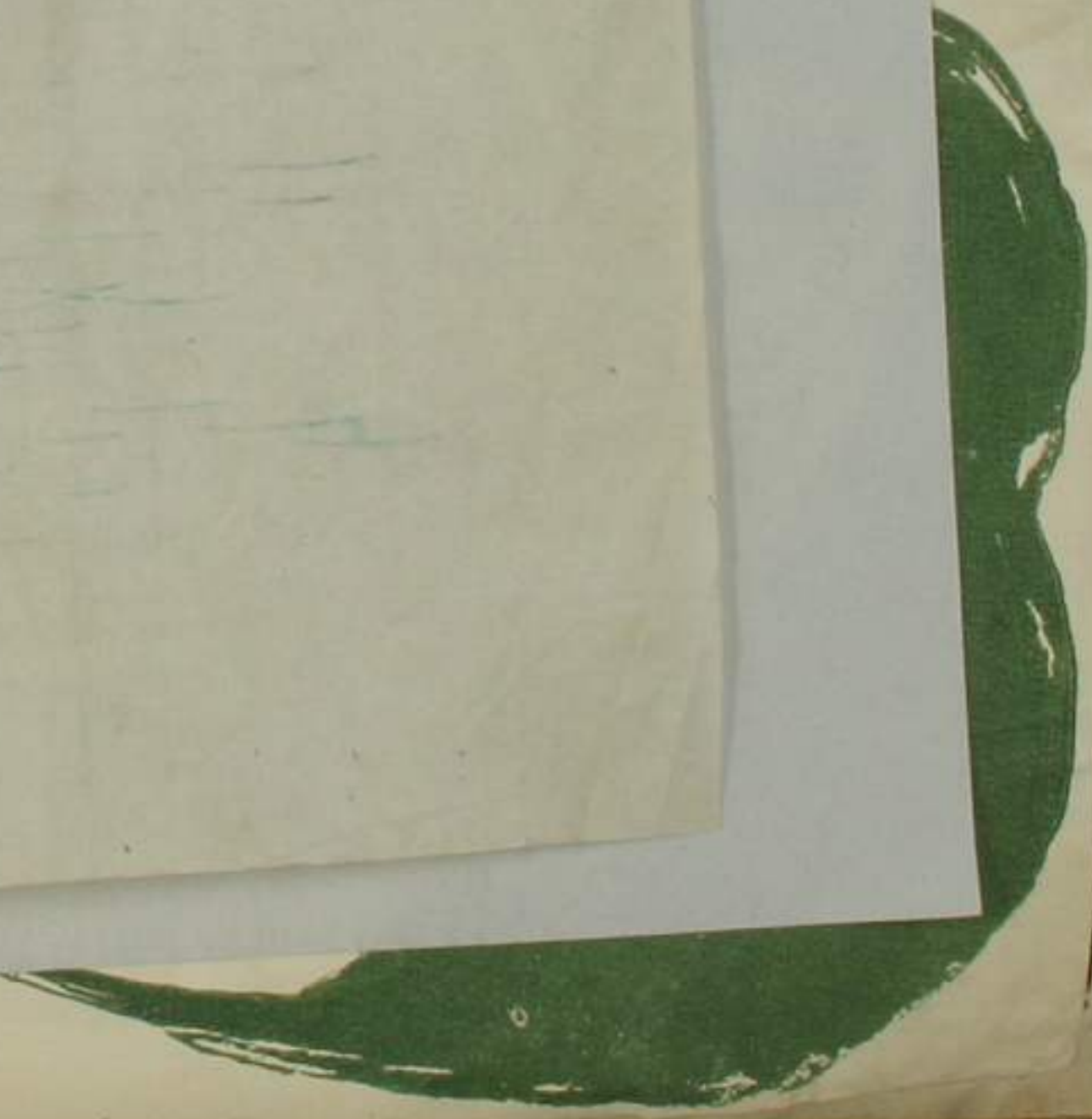



月
日

新
聞



寫
真
某
士
紳
受
賜
之
可
也
明
治
三
十
一
年
十
月
十
日
行

月
日

新
聞

月
日

新
聞



0

月
日

新
聞

月
日

新
聞

月
日

新
聞





月 日
新聞
月 日
新聞
月 日
新聞

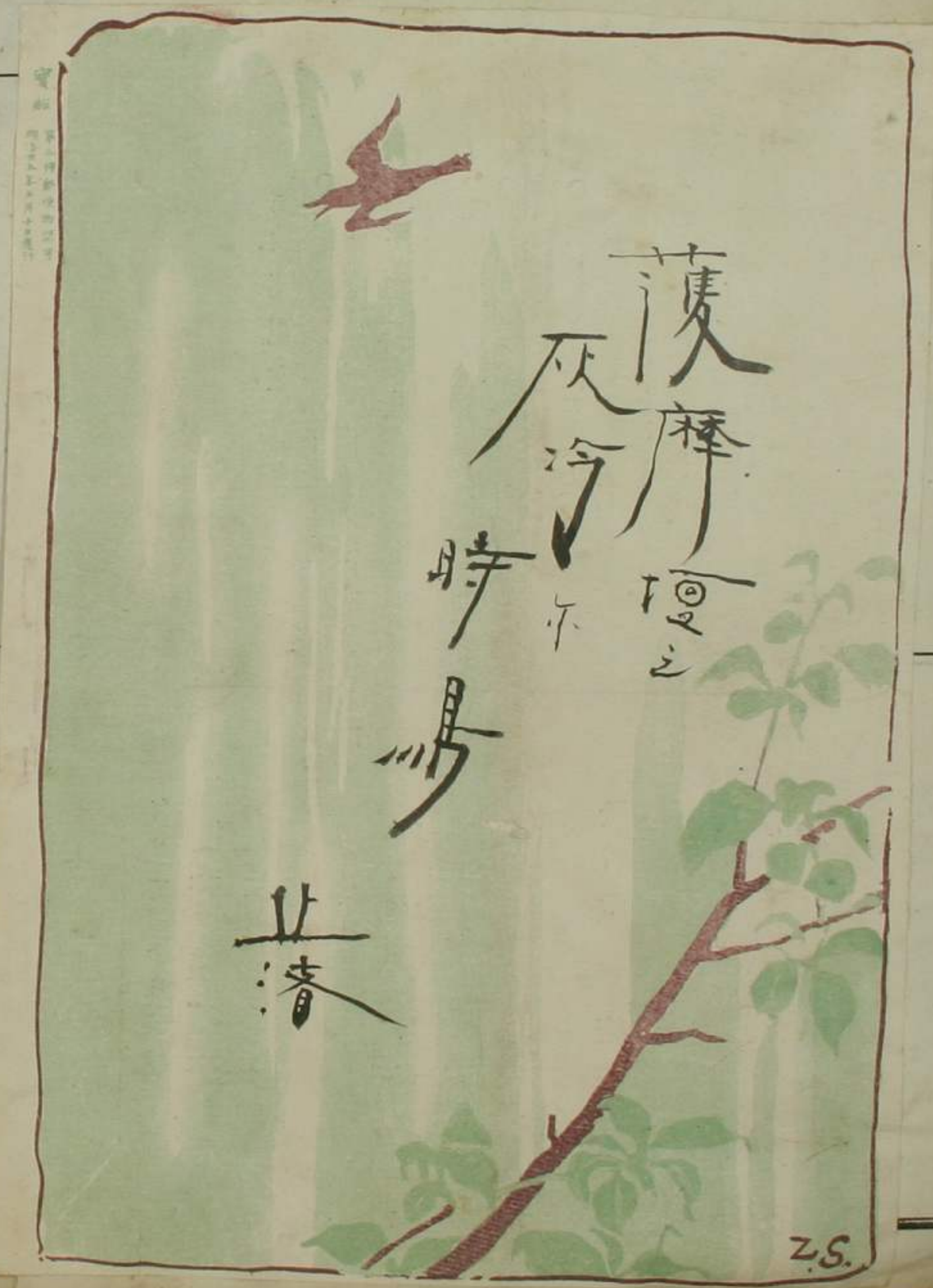

月 日
新聞
月 日
新聞
月 日
新聞

Z.S.



紙卷煙草
 ニヲ一
 約ニヲ一
 價金五錢
 桐ニヲ一
 價金四錢
 藤ニヲ一
 價金三錢
 日本東京
 廣商會製

TRADE MARK
 REGISTERED
 se Cigarettes
 are made from
 Best Japanese
 Tobacco



聞

月

日

新

聞

月

日

新

聞



大
 新

月

日

新

聞

月

日

新

聞

月

日

新

聞



月 日

新 聞

月 日

新 聞

月 日

日

新 聞

栢
中野呉服店
大坂種橋本町
夏物産出
五日 柳屋の
六日 足成り
七日 柳屋の

春衣裳
本十日 弁見如取物
七日 札五歩引
包三日 十日 各名衣上花
手袋 襪 履
柳屋 (本町五丁目)

月 日

新 聞

月 日

新 聞

月 日

新 聞

保赤丸
丸 保 赤
丸 保 赤
丸 保 赤

陸軍上醫總監正田勲哉等松本順次先生鑒 五月二日

日本一
The following text is written in cursive Japanese and English, likely a testimonial or letter. It includes the name '廣榮堂' (Kouei-do) and a red seal.

廣榮堂



圖

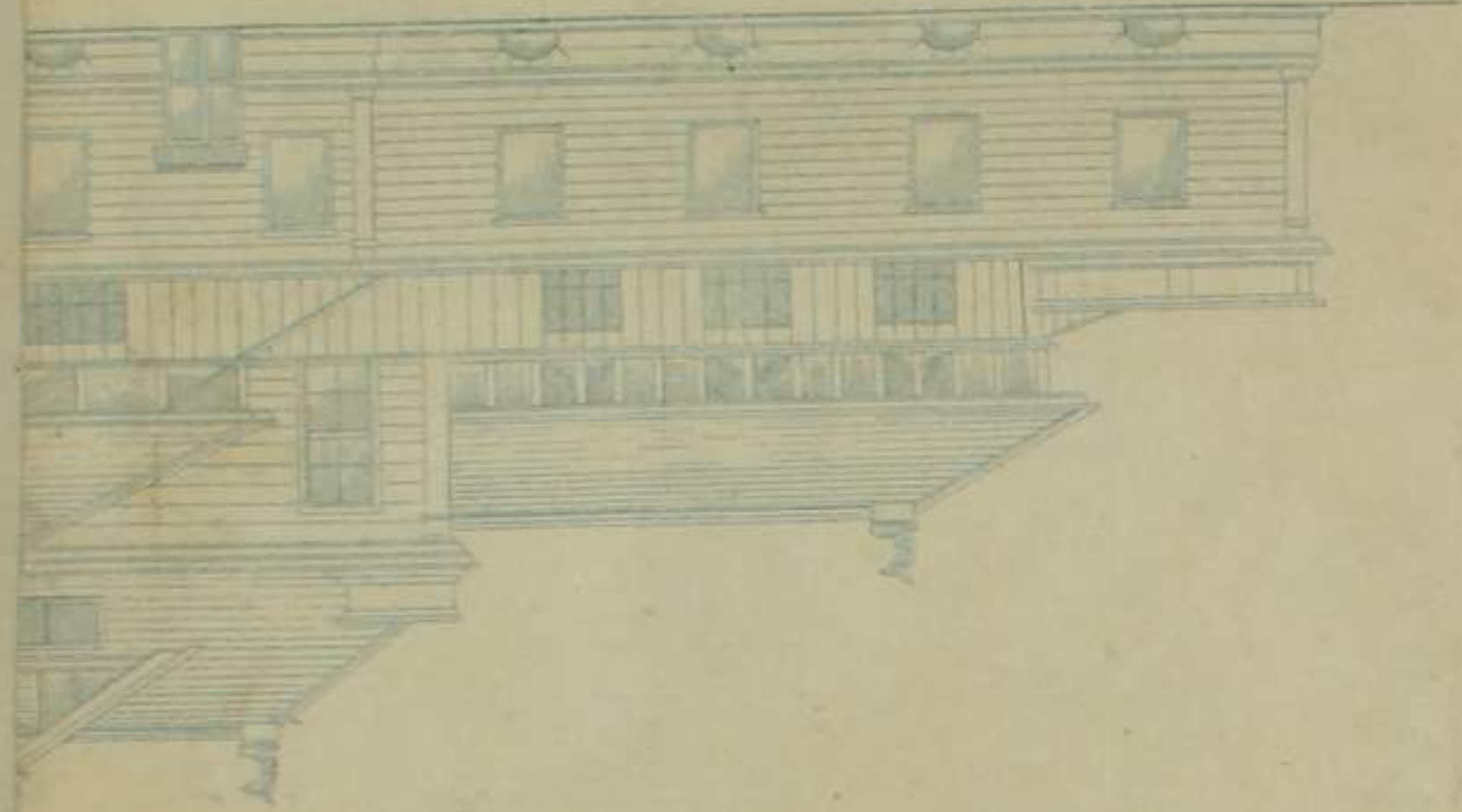

圖

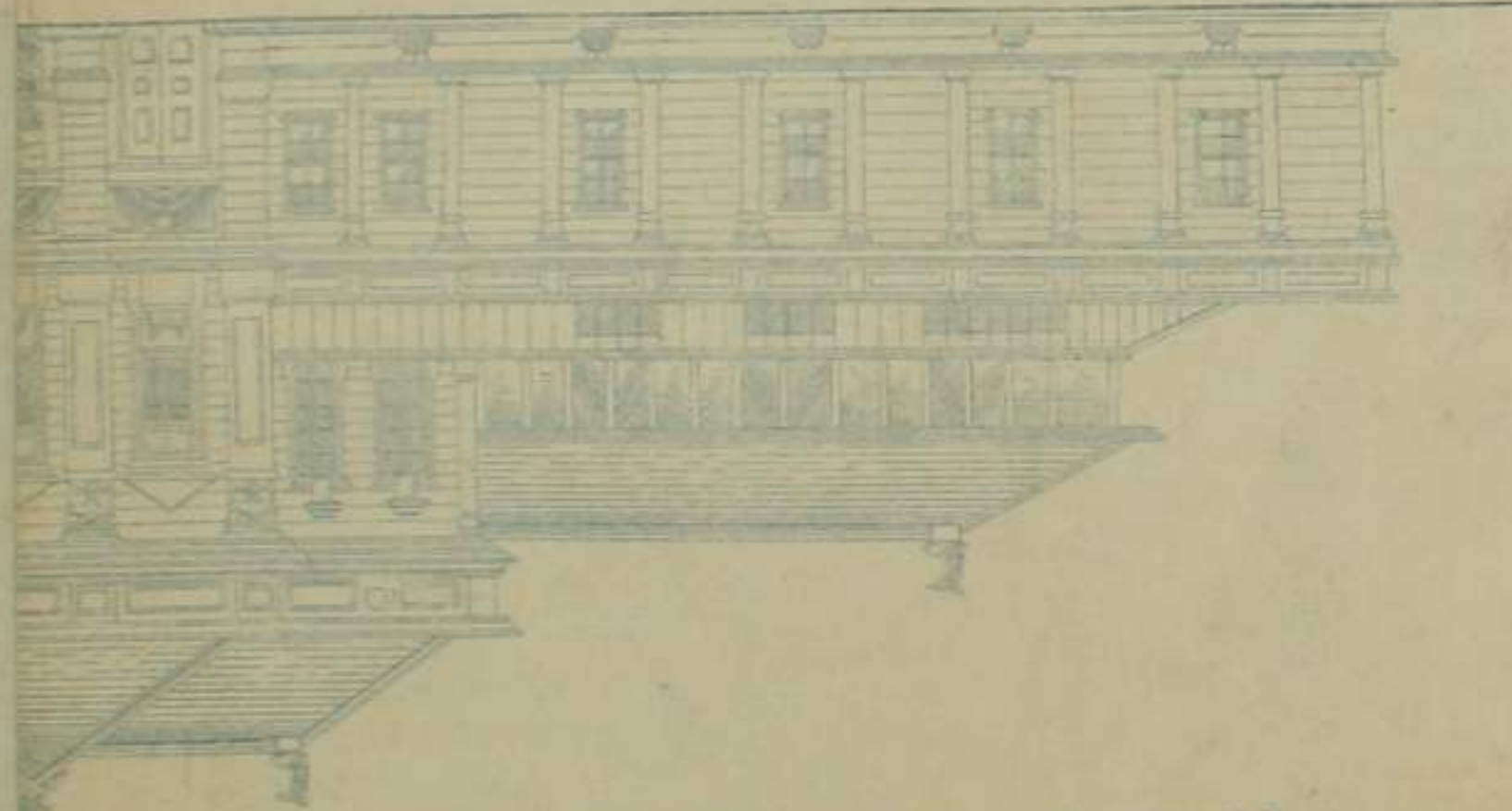

壹之分百四尺縮

圖之館族水會覽博

月
日

新
聞

月
日

新
聞

月
日

新
聞



月
日

新
聞

月
日

新
聞

月
日

新
聞

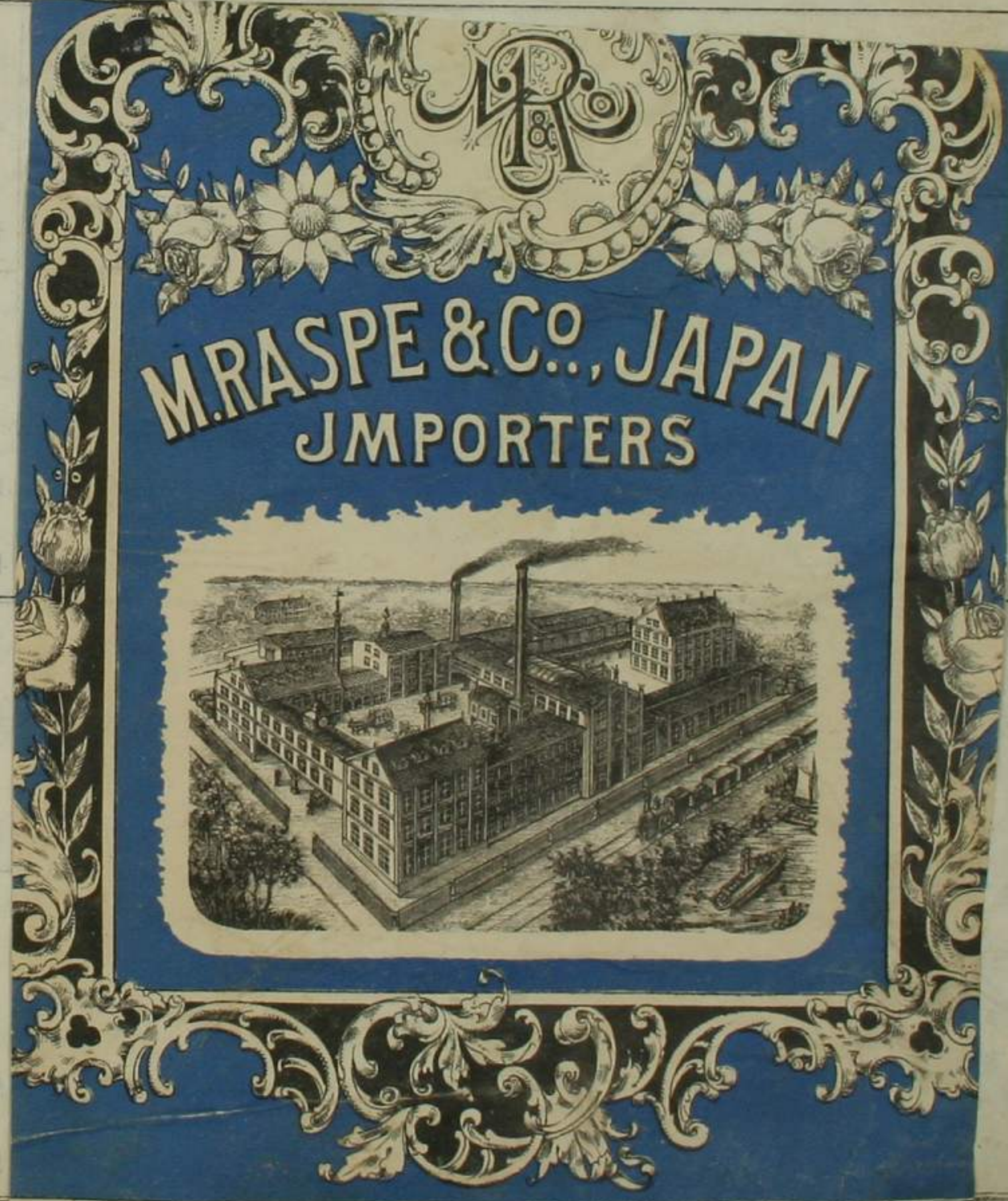

第五回國內勸業博覽會水族館之圖

第貳号

縮尺四分之二

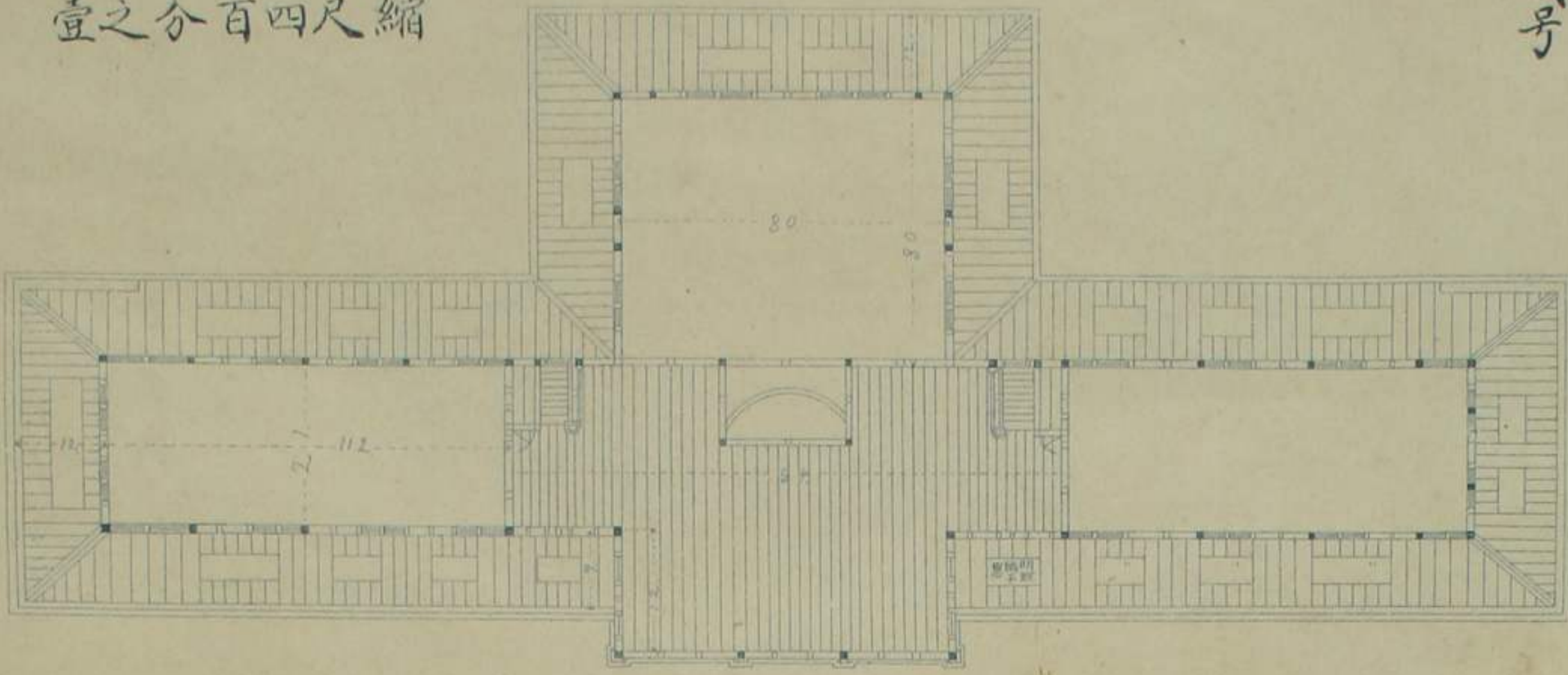

階上平面圖

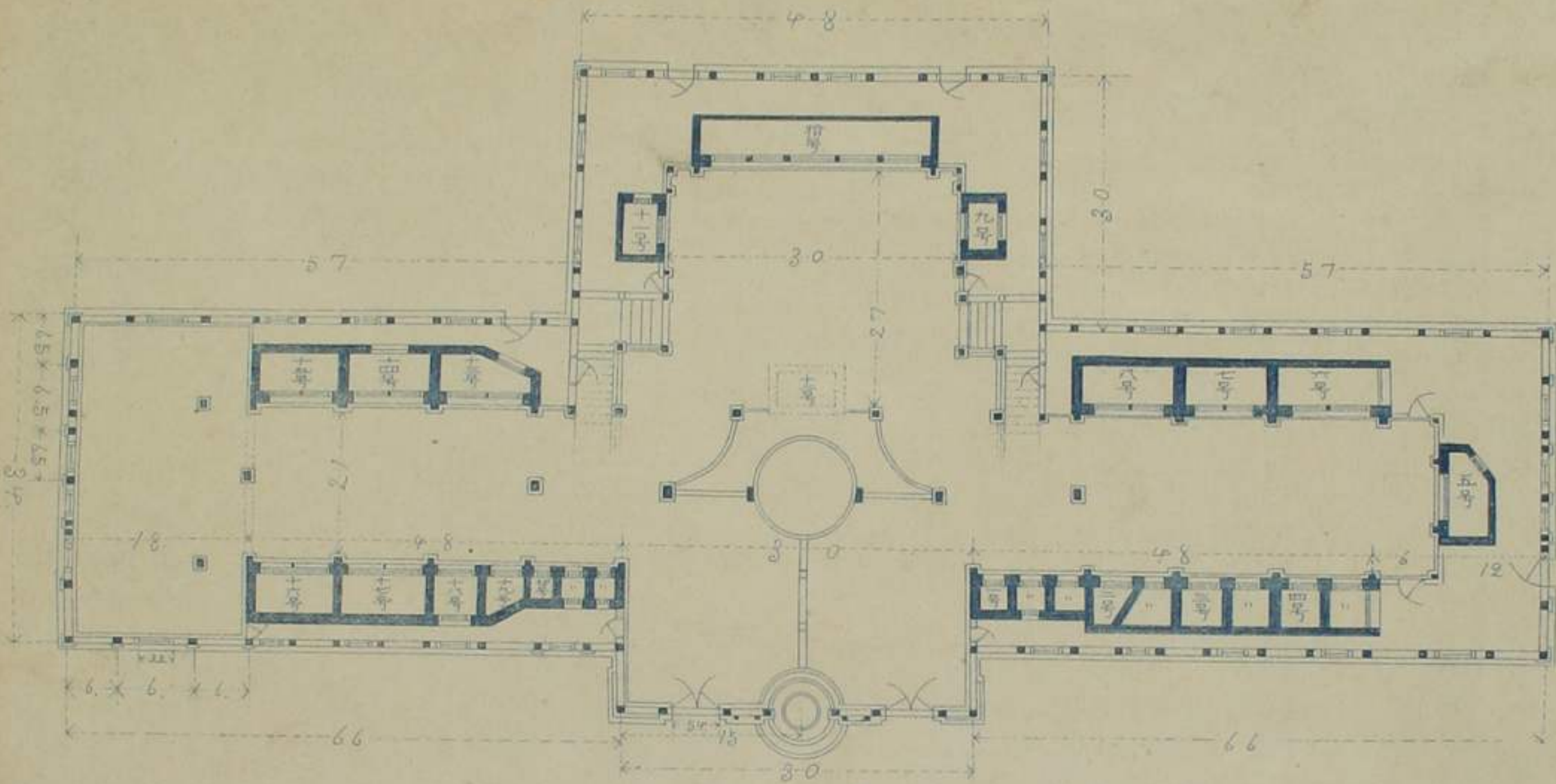

階下平面圖

十教

125



日 月 日 月 日 月 日 月

12

第五回國內勸業博覽會水族館之圖

第一號

縮尺四百分之壹

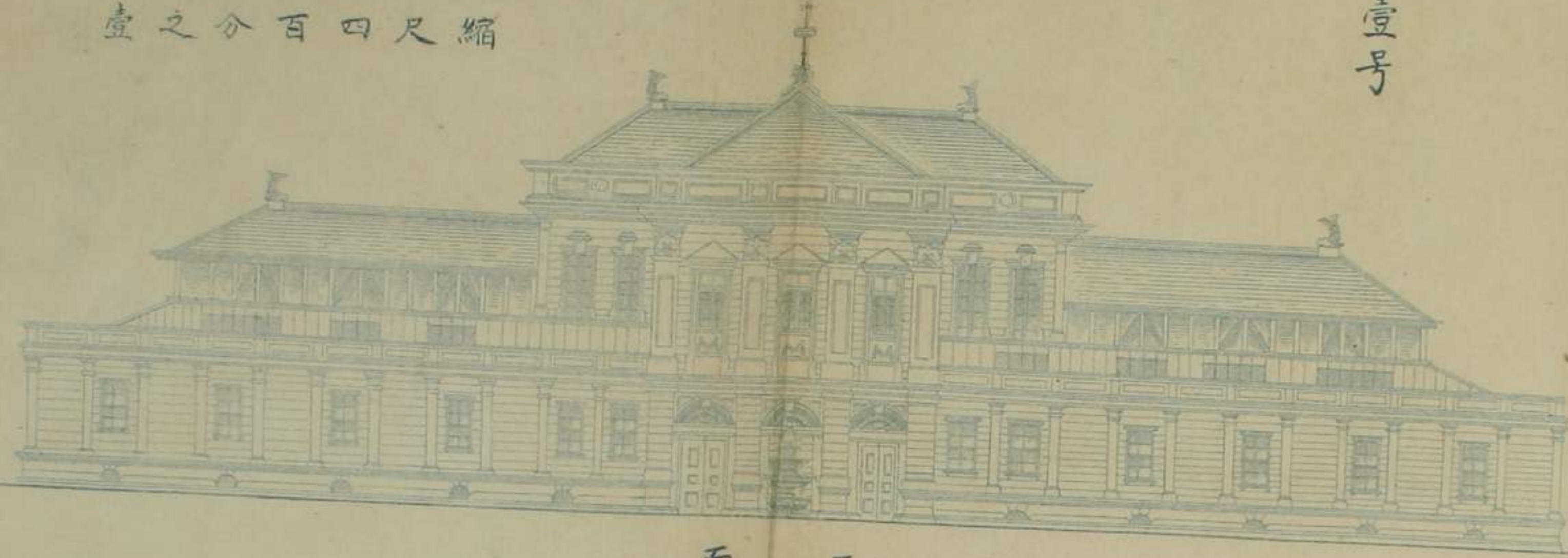

正面



後面

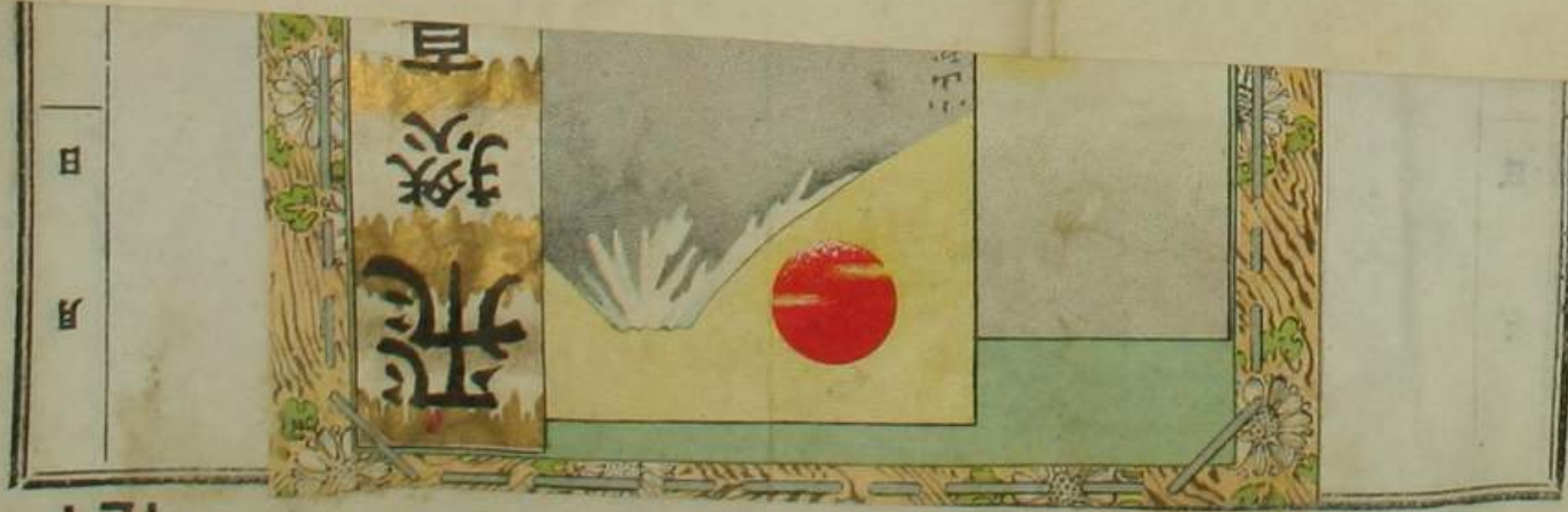

商標

新開

月 日

圖博博業新國內回四第

標 商

登錄

商標

大坂商店改良會員

大坂市東區南本町井池北

窪田作次郎

電話東(三七二八番)

全平野町御靈前五三會館內

窪田履物出張店

全谷町

窪田履物工場

博覽會大坂賣店內

窪田出張店

月 日

新開

Fuchsia



新意匠履物

并ニ 洋呂用足袋



弊店の履物は、おは原料を撰び工風を
 おら—す—た—い—を—ゆ—一粒よりの品物をかり
 でござります、よ—て—洋—履—文—の—とき—は—洋—
 呂—遊—を—以—洋—方—格—の—由—年—頃—よ—り—は—足—を—
 を—用—ひ—其—外—何—れ—と—あ—く—こ—ま—く—と—思—は—
 れ—ぬ—を—以—洋—足—遊—り—と—や—う—な—た—り—居—り
 す—と—う—ら—窪—田—の—は—き—り—の—ぬ—を—か—り—り—
 る—の—洋—履—を—た—び—く—遊—り—す—と—は—ど—と—
 ぶ—り—す—た—よ—て—は—買—求—の—とき—は—は—他—人
 極—に—お—守—り—さ—る—が—何—れ—の—証—據—で—ご—ざ—り—ま
 を—何—年—此—と—た—ら—洋—履—を—取—と—す—り—ま—



大坂市東区南本町井池北
窪田作次郎

電話東(三七二八番)

全平野町御電前五三會館内

窪田履物出張店

全谷町

窪田履物工場

博覽會大阪賣店內

窪田出張店



般若波四維密多心經

觀自在菩薩行深般若波羅密多時
 照見五蘊皆空度一切苦厄舍利子
 色不異空空不異色色即是空空即是色
 受想行識亦復如是舍利子是諸法空
 相不生不滅不垢不淨不增不減是故空
 中無色無受想行識無眼耳鼻舌身
 之意無色聲香味觸法無眼界乃至
 無意識界無樂無明亦無無明盡乃至
 無老死亦無老死盡無苦集滅道

無智亦在無得以及無所得故
 般若波羅密多故心無罣礙故無
 有恐怖遠離一切顛倒夢想究竟
 涅槃三世諸佛依般若波羅密多故得阿
 耨多羅三藐三菩提故知般若波羅密
 多是大神咒能除一切苦真實不虛故
 說般若波羅密咒即說咒曰揭諦揭
 諦波羅揭諦波羅僧揭諦菩薩摩訶
 訶

壬子製

MARK
 新開月
 新開月
 新開

新開



月

日

新聞

月

日

新聞

月

日

新聞



月

日

新聞

月

日

新聞

月

日

新聞

月 日

新 聞

月 日

新 聞

月 日

新 聞



環球牌 寶製 孟 普 建 共 靈 寶 煉 茶
 美人浪花商標
 此茶之功效
 能治一切
 痧症 嘔吐 泄瀉
 霍亂 腹痛 痢疾
 傷風 咳嗽 痰喘
 喉痛 牙痛 頭痛
 牙疳 疔瘡 疥癩
 濕疹 皮膚瘙癢
 小兒疳積 婦女經閉
 產後血暈 跌打損傷
 湯火灼傷 刀傷出血
 止血 生肌 止痛
 功效神速 誠為居家旅行必備之良藥也

日

四

新 聞

月 日

新 聞

月 日

新 聞

DIRECTIONS FOR USING WORCESTERSHIRE SAUCE.
 For every kind of Boiled and Fried Fish, first SHAKE THE BOTTLE and then to a tureen of well thinned butter, add and mix a table-spoonful or more of the Sauce; for Chop, Steaks Cutlets or Cold Meat, a little to be poured on the plate according to taste; for Curries a table-spoonful to be used to every pound; for Koushi Meat, Glaze, or Wild Fowl, a small portion to be mixed with the gravy; an for every kind of soup requiring salt, a quantity to suit the palate.
 N. B.—The Stomachic properties of this Sauce render it a most valuable addition to SALAD, to a bowl of which a guest-spoonful communitates a peculiarly agreeable relish.



東六月二日
 小橋屋吳服店
 大坂南町堂前角
 電話三四三
 小橋屋吳服店
 大坂南町堂前角
 電話三四三

王博大典 義基基 教内講
浪ウメ桃桃 義基基 教内講
教教教之教教 義基基 教内講



每月二回發行十五日(明治三十四年十二月廿八日第三種郵便物認可)

明治三十五年三月五日發刊

博覽會彙報

第五編

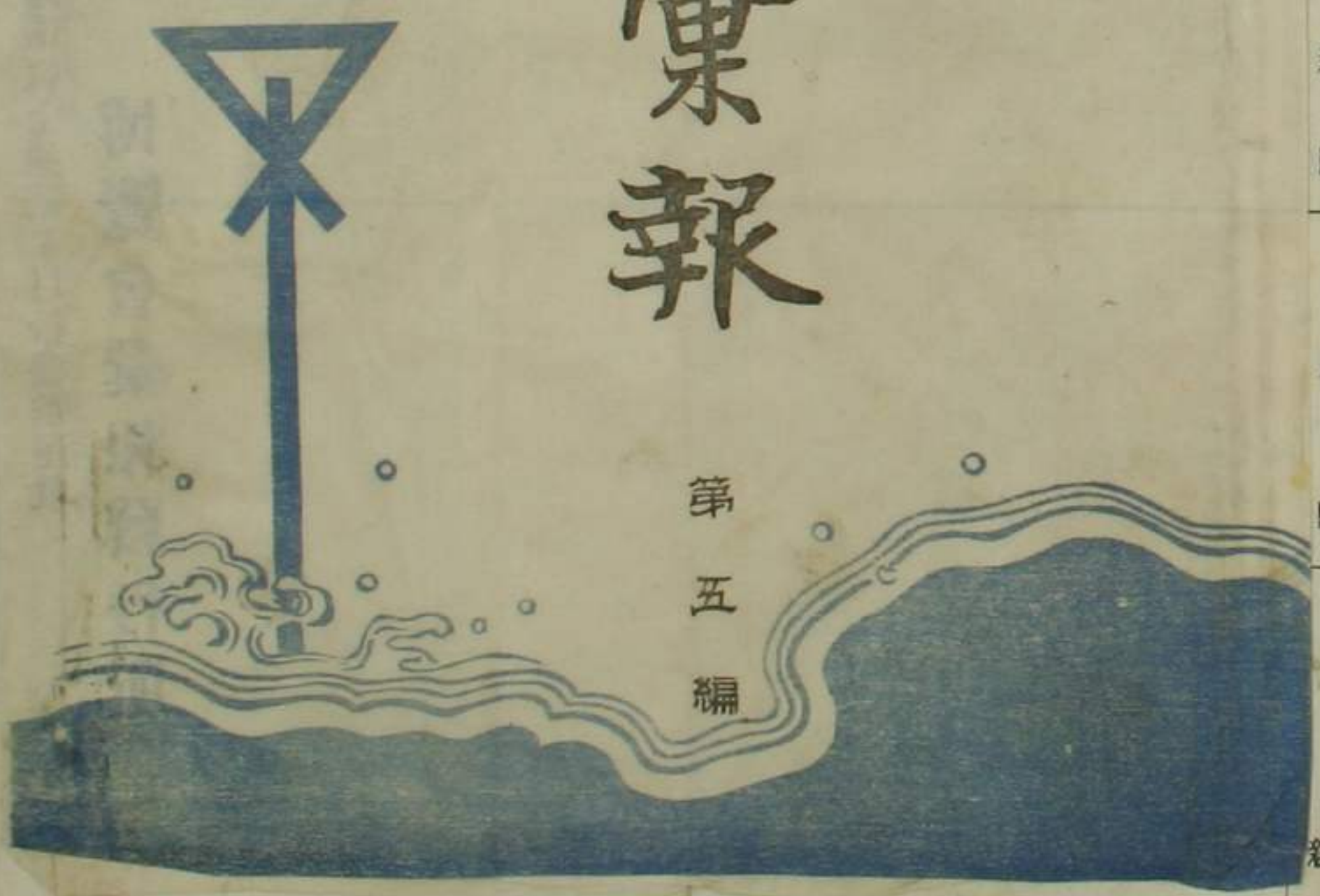

月 日 新聞 月 日 新聞 月 日 新聞

月 日

手寫類

正小漢



源氏傳、
聖賢上様也、
いふ兄、怪しき者なり押し置けり
月礼之公、御宗里、源氏傳、

源氏傳、
音、
源氏傳、
源氏傳、

新聞



日

新聞

月

日

新聞

月

日

新聞



聞

ONLY BOOK ON THE SUBJECT PUBLISHED.

PANTOGRAPH:

WHAT IT IS, AND HOW TO USE IT!

Artistic Hints of Eminent Men of your own homes.



Larger and Smaller Pantographs at all prices.

WALTER SYKES,

Artistic Appliance Manufacturer.

22, Cross Street, Bolton Rd., Bradford, Yorks.

Price: ONE SHILLING.

ALL RIGHTS RESERVED.

月 日

新聞

月 日

新聞

元曆のむら... 源氏の... 解... 山の名... 雄... 古戦場... 知...

か... 源氏解

源氏解の養

源氏解の養

源氏解の養



月 日

新聞

月 日

新聞

月 日

新聞



畫君石水田縣知愛



月

日

新

聞

月

日

月



都京
畫君山景村梅



畫君濤仙伯佐阪大



畫洋君彥快藤伊市都京



屋古
畫君溪松田山

日

新

聞

月

日

新

聞

月

日

新

聞



君石琴森



No. 235

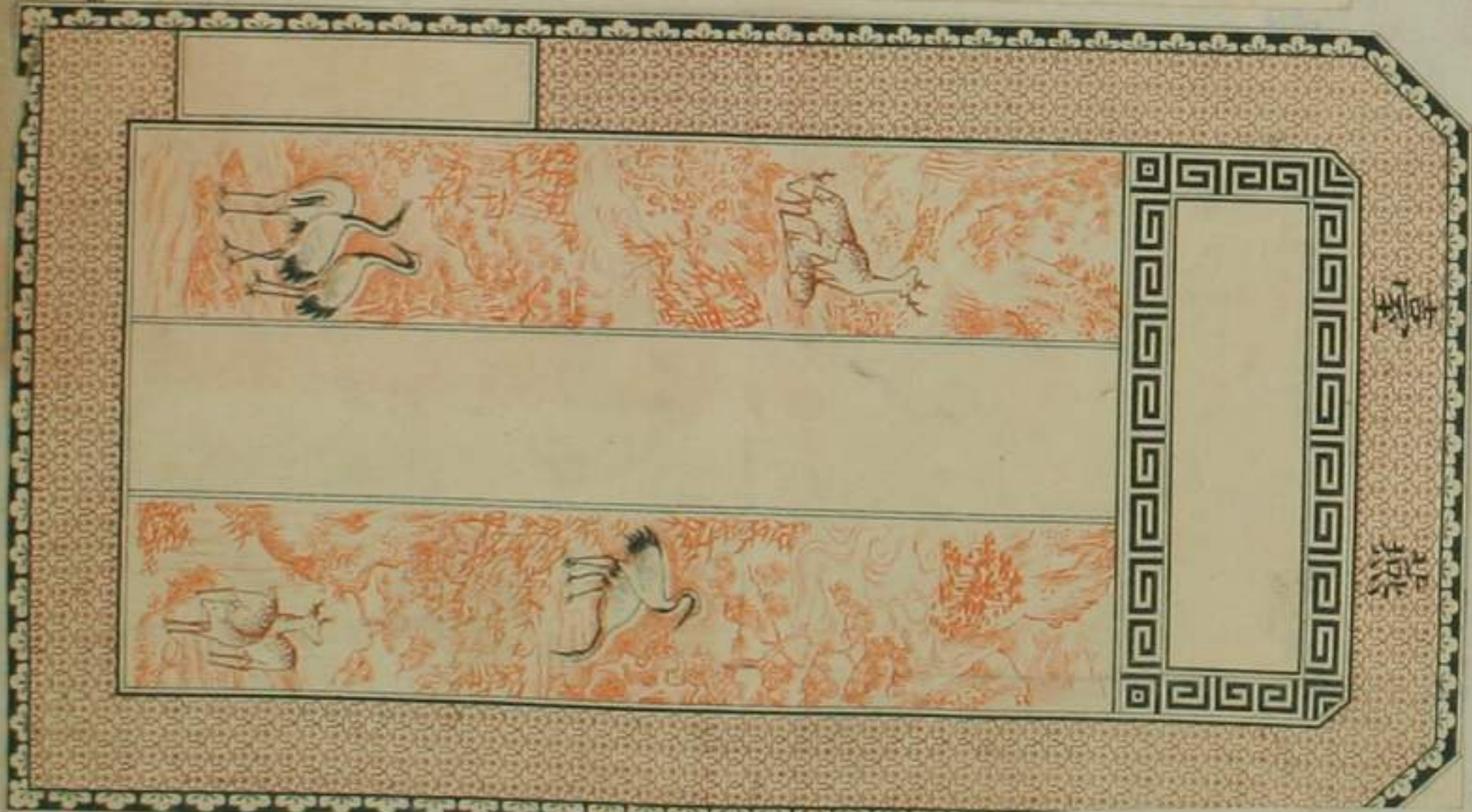



豆 深 藍
 のを携へて鈴を子々々々鳴らながら「ゆてりーやま
 め……」と
 へした豆
 と市中に賣
 り歩くのは
 即ち此豆の
 豆。此豆は
 小地



此移寫新機械ハ小子多年苦心の結果發明したる器械にして無筆
 無經驗の諸氏と雖も繪寫地圖及び文字適用原圖大小疎密に不關
 一字一劃も違へば或は數十倍苦くは數分のを伸縮自在に移寫し
 得る者ふれと畫家工業家勿論教育の材料として實有益無比なる必
 用品ふれと諸學校及び學生と必と一機を備へんとす世上流布せる
 玩具の圖引器械と同視するべしとて其ふ
 尚本機以外ハ(ソ社)を盛りたる機械並に金屬鋸骨唐木類其他
 適當品註文に應じ調製可仕矣
 發明人 宇田竹松

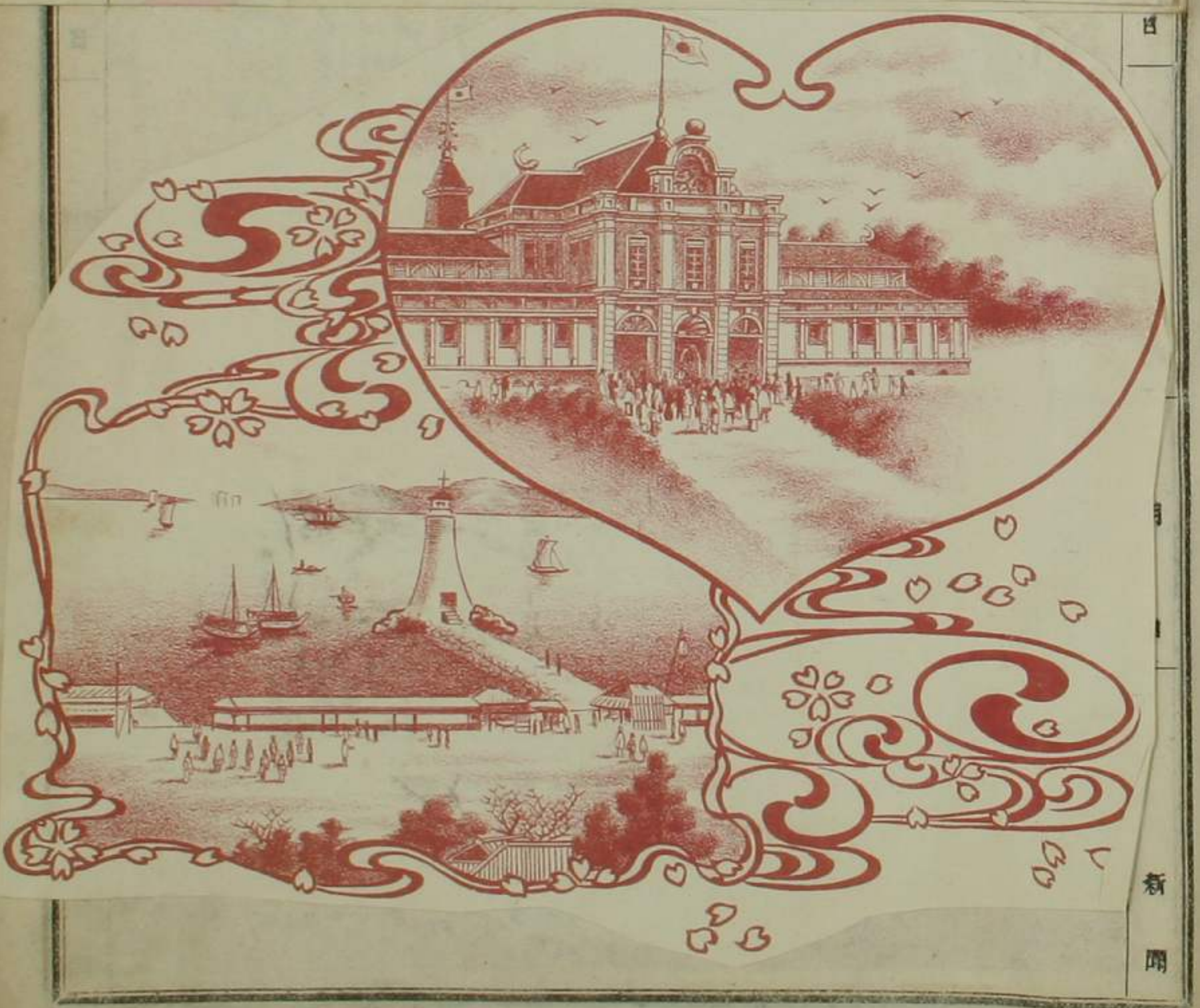

第六貳號

商標



最新發明

農商務省
特許出願品



伸縮自在
移寫機

170

MANUFACTURES
SELLOFF BY
UDA
OSAKA
JAPAN

PANTOGRAPH

大日本製造
宇田
大阪
伊勢
元賣
三十七番
商舖
大坂
吉田
橋
賣
書
店
北
店
工
店
入

此移寫新機械ハ小子多年苦心の結果發明なる器械にして無筆
無經驗の諸氏と雖も繪画地圖及び文字適用原圖大小疎密に不關
一字一劃も違つり或は數十倍若くは數分のをも伸縮自在に移寫し
得る者ふれと畫家工業家勿論教育の材料として實に有益無比なる必
用品ふれを諸學校及び學生も必と一機を備へざるべからず世上流布せる
玩弄的圖引器械と同視するものらんことを冀ふ
尚本機以外(インクル)を盛りたる機械並に金屬鯨骨唐木類其他
適當品ハ註文に應じ調製可仕矣

發明人

宇田竹松





第貳號 〇ろ骨筆下ヲ三原圖中真ヲ
 定メ置キ次ニ〇ろ鉛筆下ヲ白紙
 上ニ置キ尚原白紙ハ輪廓位置ヲ計リ
 (ピン)ニテ動かカサル様止メ初メテ左手
 〇ろ点ヲ右手ハ骨ヲ持チ〇ろ
 骨ノ骨先キニ注目ヲナシ原圖ヲ寫
 水ヲ左斜面ニ堅ク止メ次ニ〇ろ骨
 ノ骨筆ト〇ろ鉛筆ト一一直線
 ニ置キ尚四本ノ桿内ヲ曲尺形ニスベシ

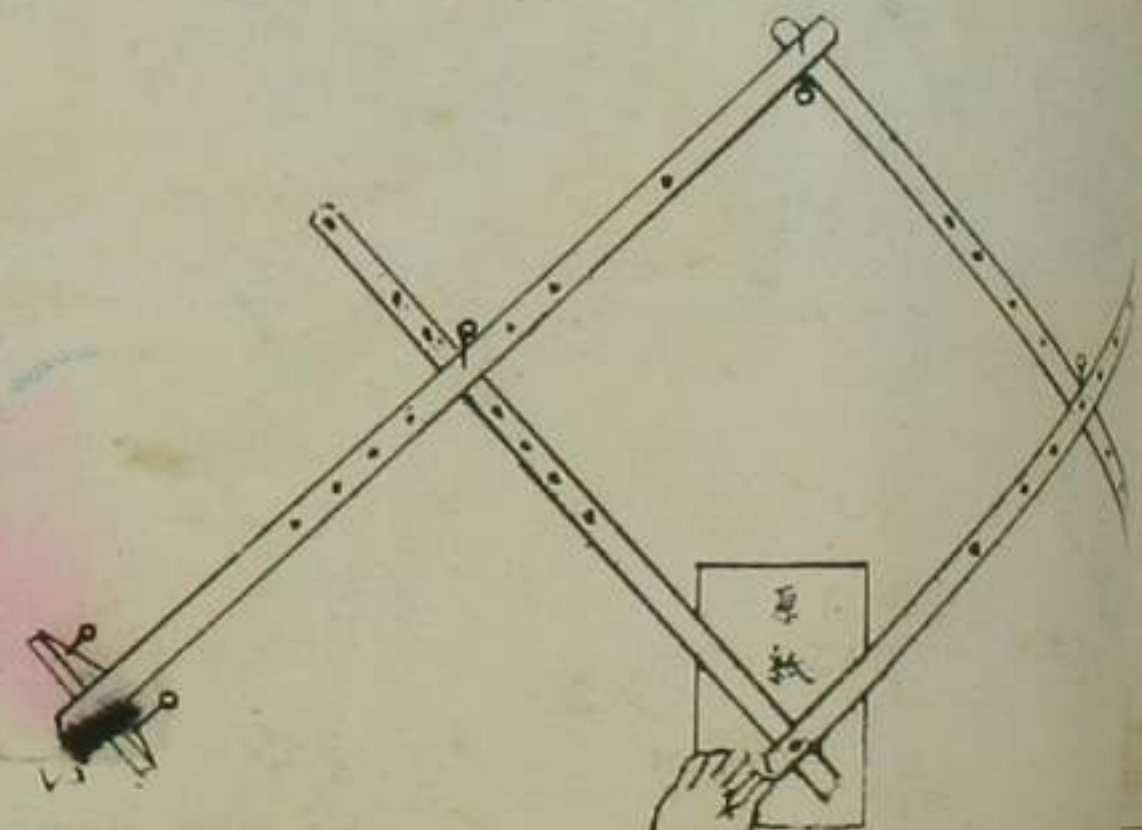

圖ノ立組ヲ四ト四ニ依

第參號 原紙大ニシテ機械延ガレ時〇ろ骨筆
 上ニ白紙ヲ載セ置キ寫シ悉
 皆取ルト虫ハ残ル〇ろ骨ノ原白紙ハ
 以前一直ヲ動かカサル様ニシテ原紙
 裏ニ折マゲ下タノ白紙ヲ頭ハシ残り
 寫スベシ
 第肆號 原紙ヨリ小寸ヲ寫シ得ル時〇ろ骨
 筆ヲ校キ〇ろ鉛筆ト及
 對ニ挿シ換工用エベシ

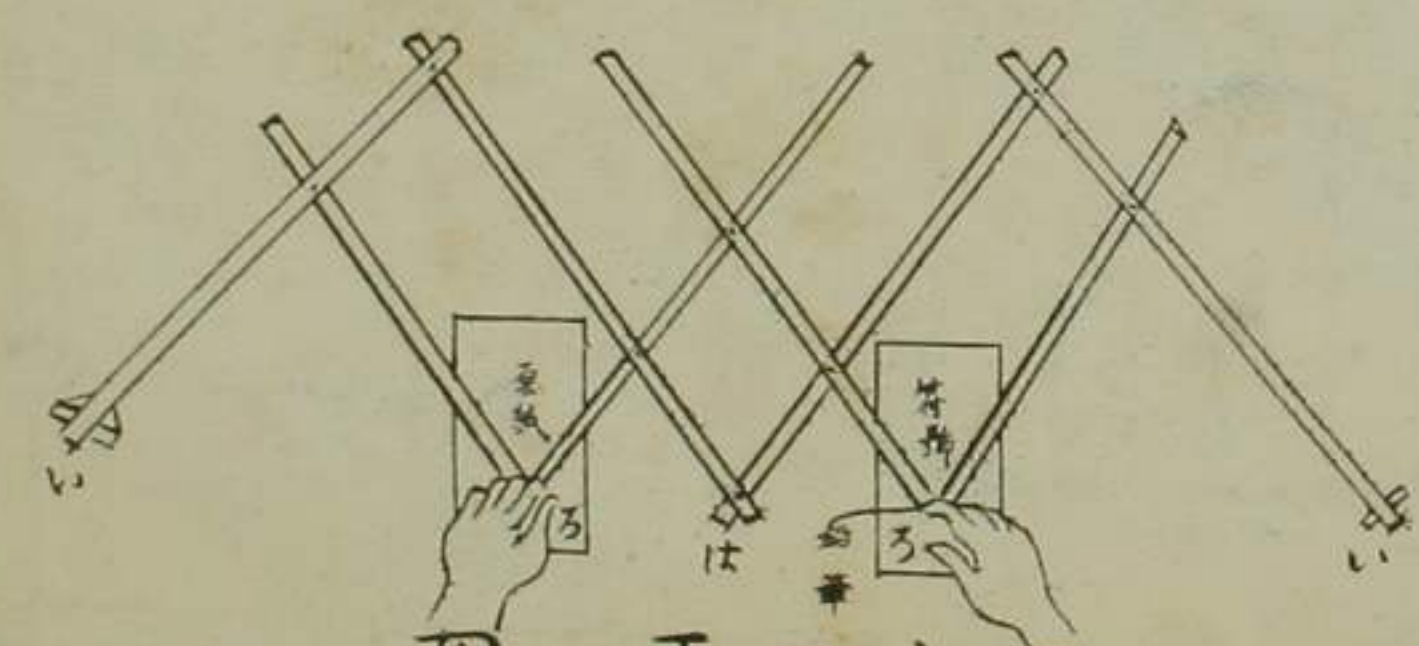

圖ル取ヲ寸同

第五號 原紙ト同一物ヲ移寫スル時ハ原紙ノ大小ニ應ジ適當ノ穴ニ組立
 左右ヨリ同様ニ取附ケ尚貳個組立、画圖ヲ見テ知ルベシ
 注意 最初寫シ取ルハ一原紙一寸角ノ繪ヲ第一ノ穴ニ(一)ト(一)トヲ組
 立テハ一寸三分ノ伸寫ヲ得ルニ到ル其割合ニテ(二)ト(二)又ハ(三)ト(三)
 從テ小形ノ穴迄組立ツレバ次第二大寸ニ伸寫シ得ル尚
 大形機ハ十ノ穴迄同様使用シ得ラル者トス
 但シ原圖ニ破損ノ憂アル時ハ
 原圖ノ上ニ硝子ヲ置キテ用エ
 ベシ

大形	貳拾錢
定價表	
小形	貳拾錢

TRADE MARK

SILKY THREAD

SILKY THREAD SPINNING CO.
IMPERIAL JAPAN.

FUGETSUDO YONEZU & SON TOKYO

今般世最同業者
滋養最良
味口最良
衛生最良
品質最良
價廉物美
總代理
藥店

新聞 月 日 新聞

少年界

第一卷
第五號

行發日一十月一 行發日一十月六年五十三治明 可認物位標商

月 日 新聞 月 日 新聞 月 日 新聞

本場
廣帶
七寸
博多

吉

單帶
袋帶

各種原
料製織
應御好

登錄
都織
廣帶
七寸
見帶
地帶

意匠
斬新

入西倉高通角六市都京

郎治清包三



登

録

海

列

高

標

注意 電話西四八番
 此藥之功效
 凡患此症者
 服之立見奇效
 誠為濟世之良藥也
 總發行所
 京都三宅清治郎

方局藥本日
 幾丁味苦
 入瓦拾八百三
 TINCTURA AMARA.

新
聞



VUE DE L'USINE ORIZA A LEVALLOIS PERRET



THE BEST JAPANESE SOY

選油 精醬

大坂市西區四橋北詰
松本義郎
電話西番九八號



内祝

松本次郎



BORDEAUX

J. Beauverger & Co.

110, RUE SAINT-ETIENNE

TRAD MARK



品末 藥粉 諸純

七ツツ商會
士井德亦

大阪東區平野町
二丁目十五番屋敷



PARFUMERIE-ORIZA

DE

L. Legrand

PARFUMEUR - SAVONNIER

Fournisseur de la Cour de Russie
& de S.M. la Reine d'Angleterre

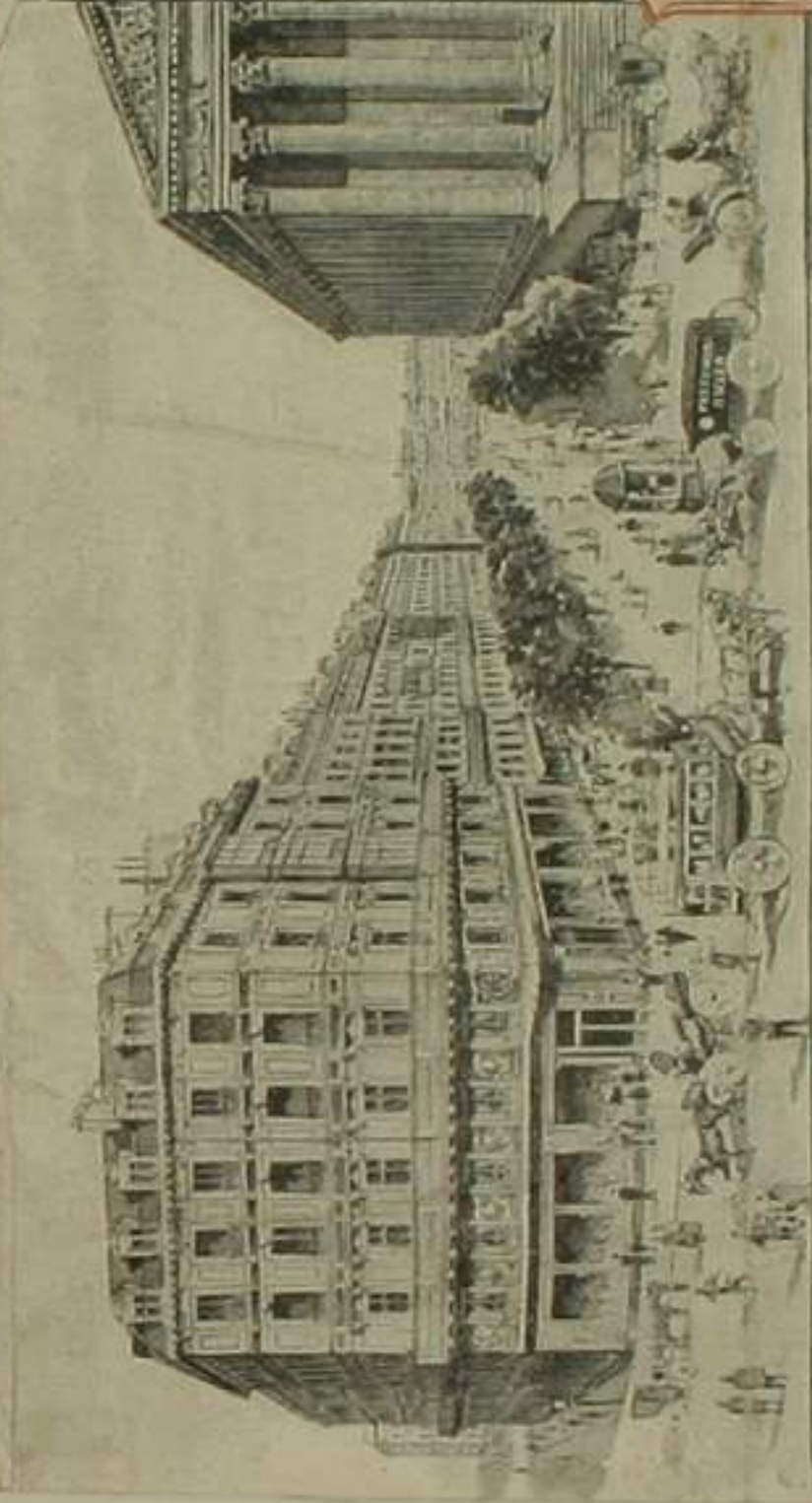

VUE DES MAGASINS DE LA PARFUMERIE-ORIZA

11, Place de la Madeleine

PARIS

月 日

新 聞

月 日

新 聞

月



日
月
日
新聞

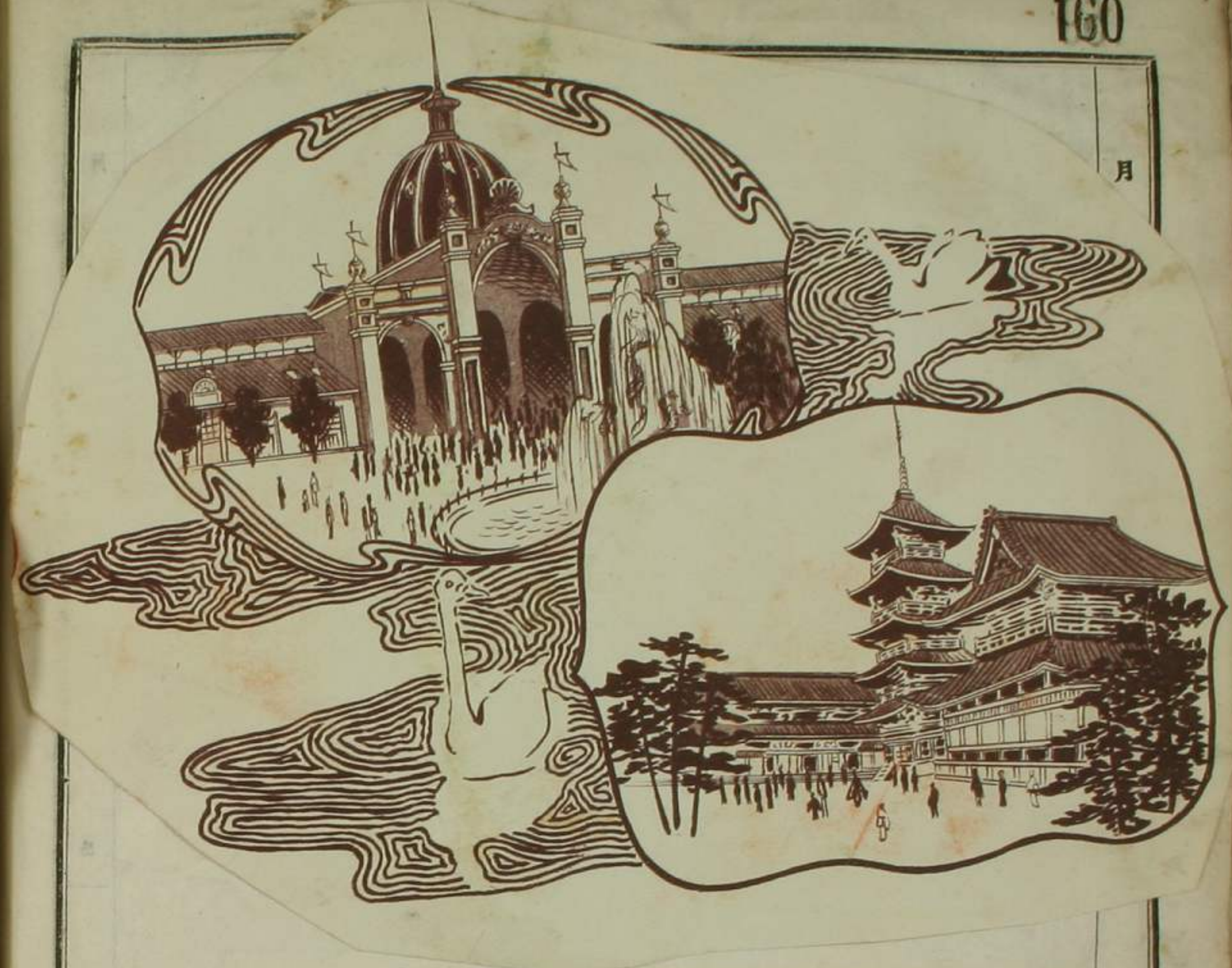

月

新聞

月

日

新聞

TRADE MARK

SILKY THREAD

SILKY THREAD SPINNING CO.
IMPERIAL JAPAN.

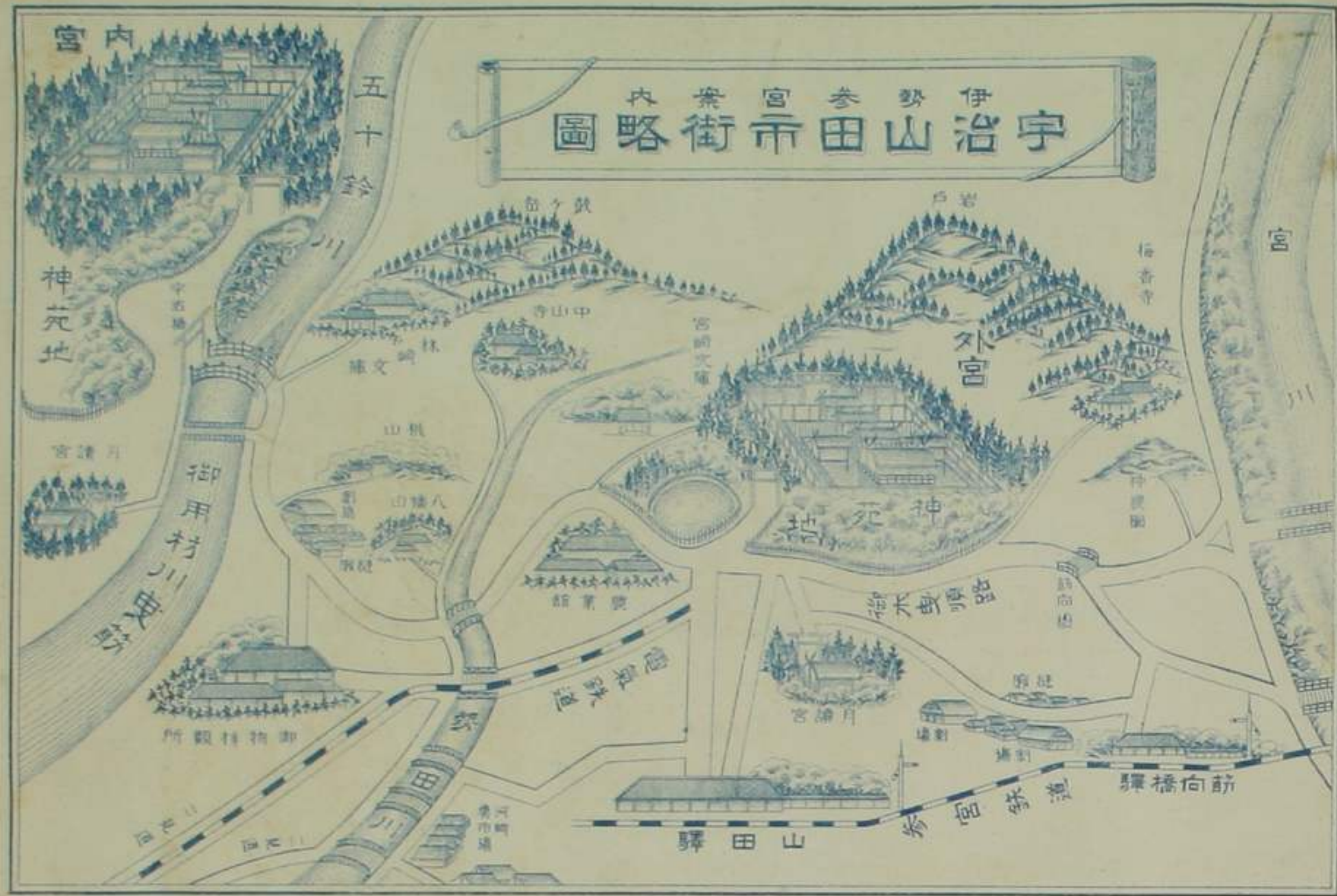



日

新聞

月
日

新聞

月
日

新聞



地裏ぬの法乃色小足手

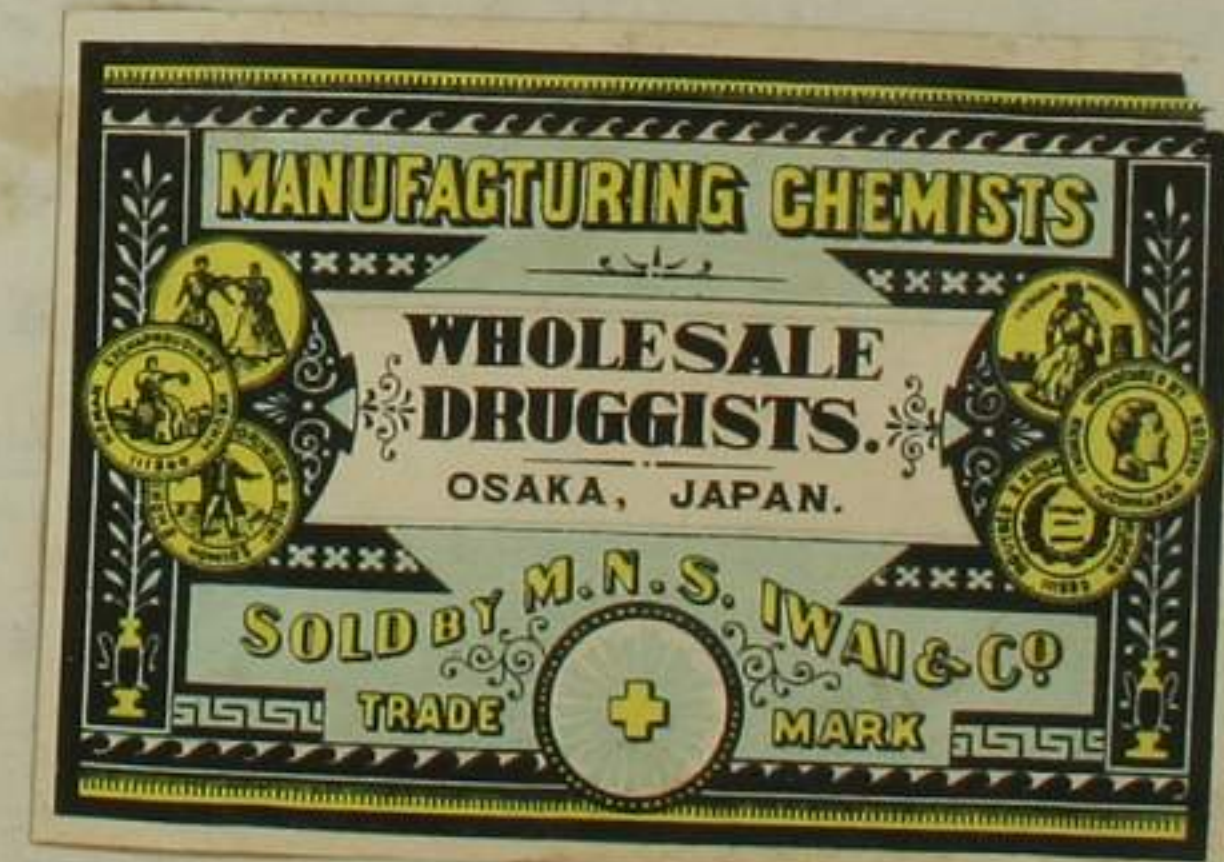

月

日

新聞



明治二十六年二月二十日
年三月二十日發行

大阪府建設局
大阪府建設局
大阪府建設局



大 阪 市 街 圖

大 阪 市 街 圖

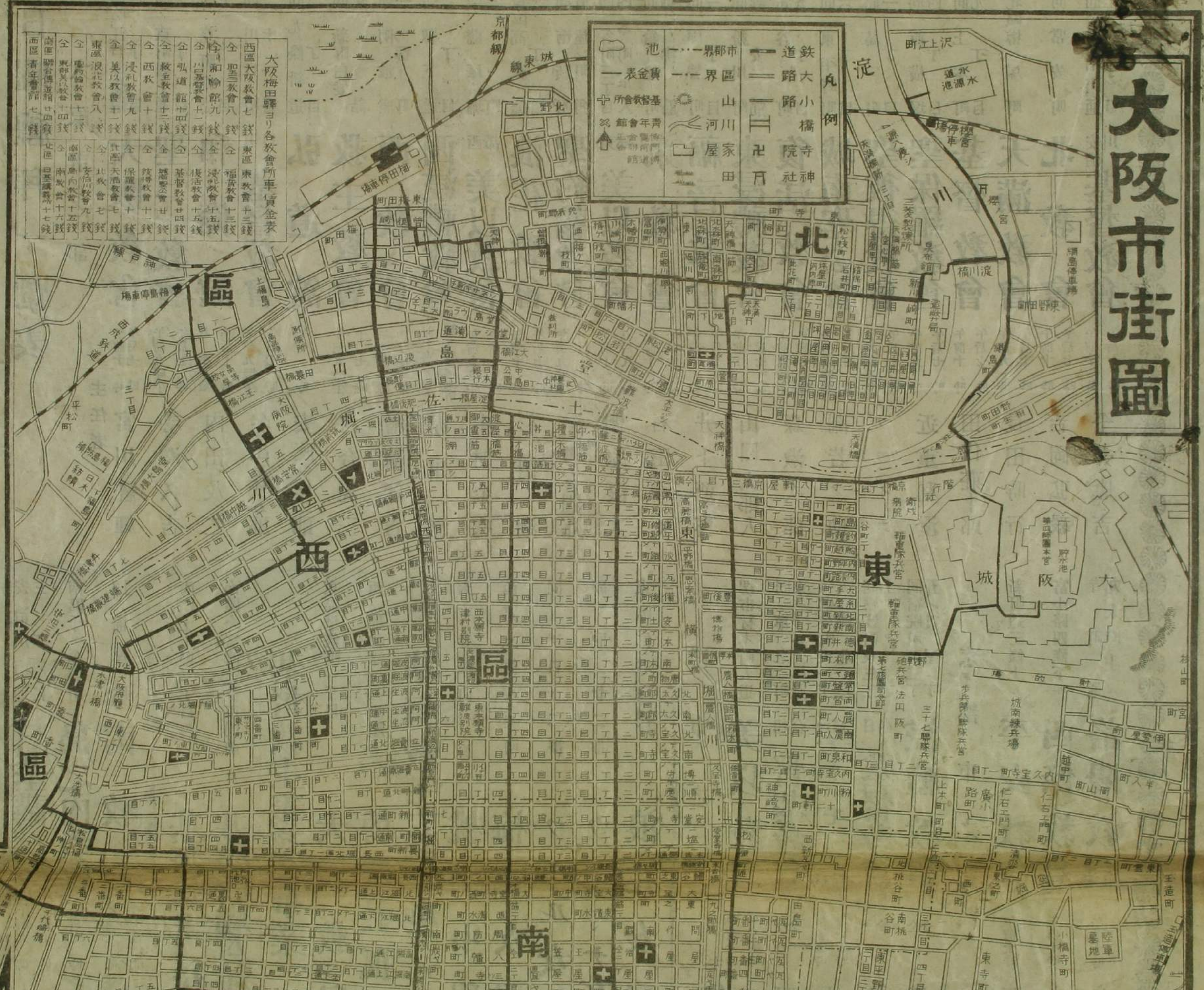

日曜禮拜一覽表

大阪市之部

Table listing various churches and their locations in Osaka, including names like 大阪教會, 聖三一教會, 和倫館, 弘道館, 救主教會, 西浸禮教會, 美以教會, 浪花教會, 聖約翰教會, 東美以教會, 福音教會, 東浸禮教會, 復活教會, 城南聖公會, 聖彼得教會, 聖保羅教會, 基督教會, 天滿教會, 北教會, 基督教會, and their respective pastors.

日基講議所

岡本喜三郎

島之内教會

古木虎三郎

南教會

皆田篤實

基督教青年會館

皆田篤實

基督教聯合傳道館

皆田篤實

基督教主義慈善事業

皆田篤實

大阪救兒院

皆田篤實

博愛社孤兒院

皆田篤實

基督教主義學校

皆田篤實

桃山中學校

皆田篤實

梅花女學校

皆田篤實

プールの女學校

皆田篤實

ウヰルミナ女學校

皆田篤實

浪花女學校

皆田篤實

美以教會

皆田篤實

聖テモテ教會

皆田篤實

基督教會

皆田篤實

浸禮教會

皆田篤實

平安教會

皆田篤實

四條教會

皆田篤實

洛陽教會

皆田篤實

京都市之部

皆田篤實

美以教會

皆田篤實

聖米伽勒教會

皆田篤實

福音教會

皆田篤實

浸禮教會

皆田篤實

平安教會

皆田篤實

同志社教會

愛隣教會

基督教會

美以教會

浸禮教會

聖三一教會

聖約翰教會

神戶教會

多聞教會

基督教會

美以教會

兵庫教會

浸禮教會

聖米伽勒教會

福音教會

浸禮教會

聖米伽勒教會

福音教會

浸禮教會

聖米伽勒教會

福音教會

浸禮教會

聖米伽勒教會

福音教會

浸禮教會

聖米伽勒教會

平田博文堂

全出張

全出張

全出張

全出張

全出張

全出張

全出張

全出張

全出張

全出張

全出張

全出張

全出張

全出張

全出張

全出張

全出張

全出張

全出張

全出張

全出張

全出張

全出張

全出張

全出張

	月	日	新聞
	月	日	新聞
	月	日	新聞

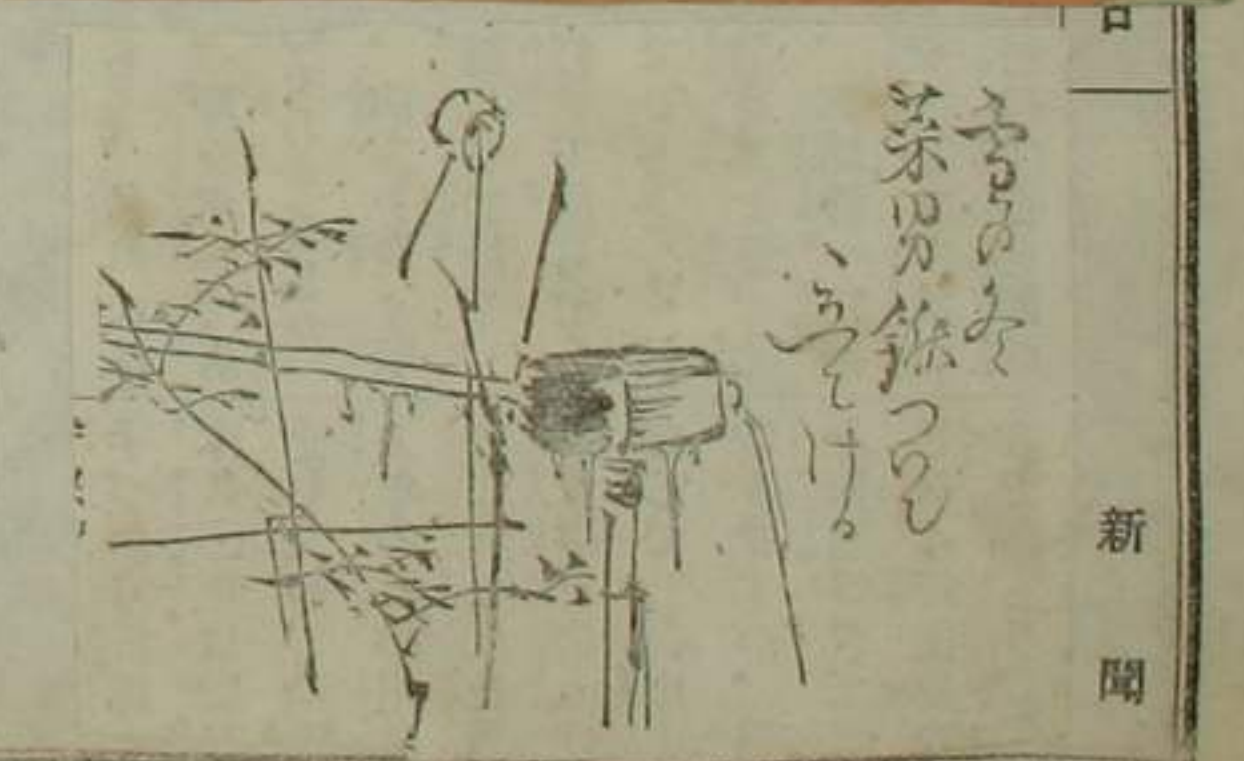
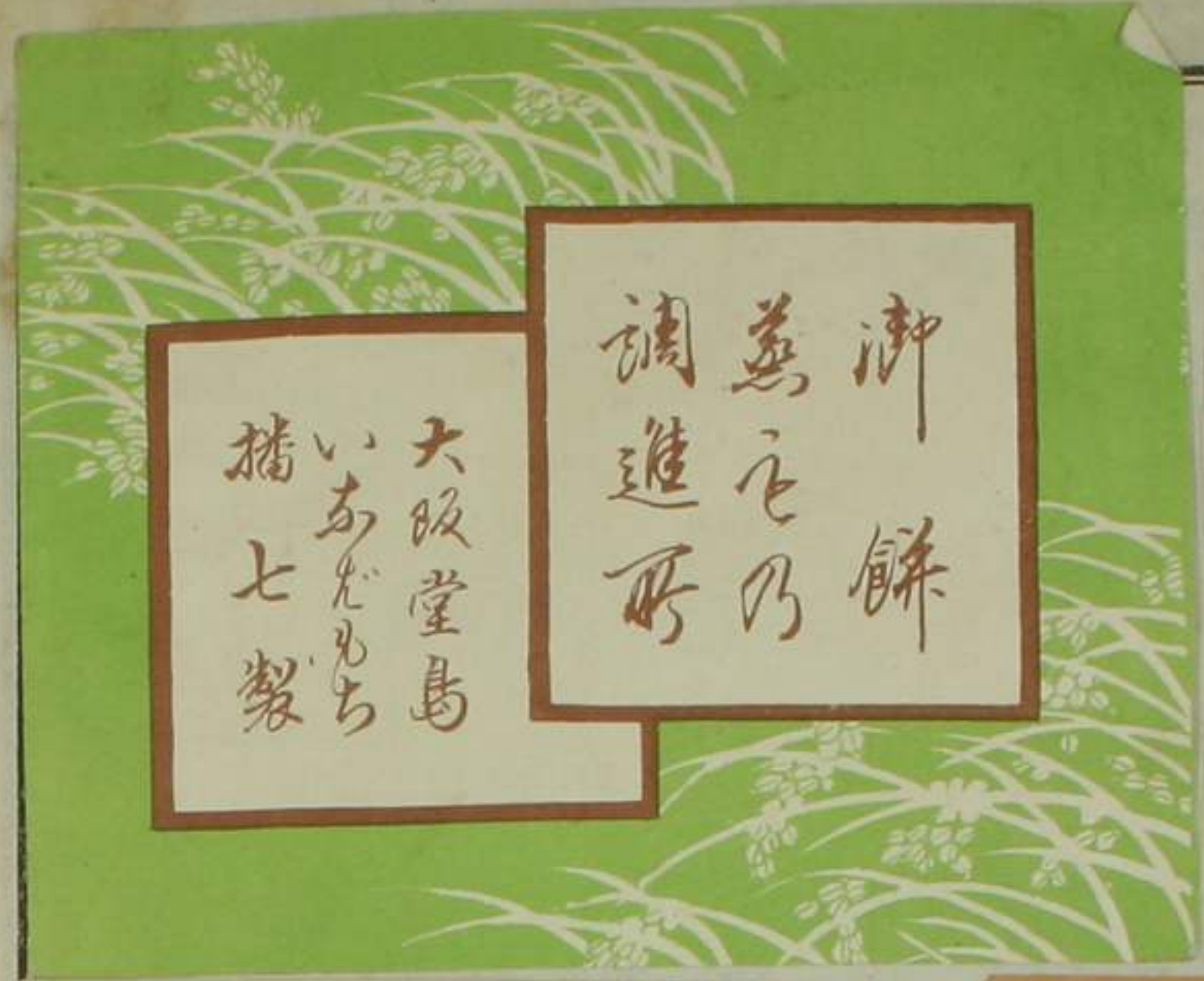

會台會台會台會台會台
花
花川
教
100

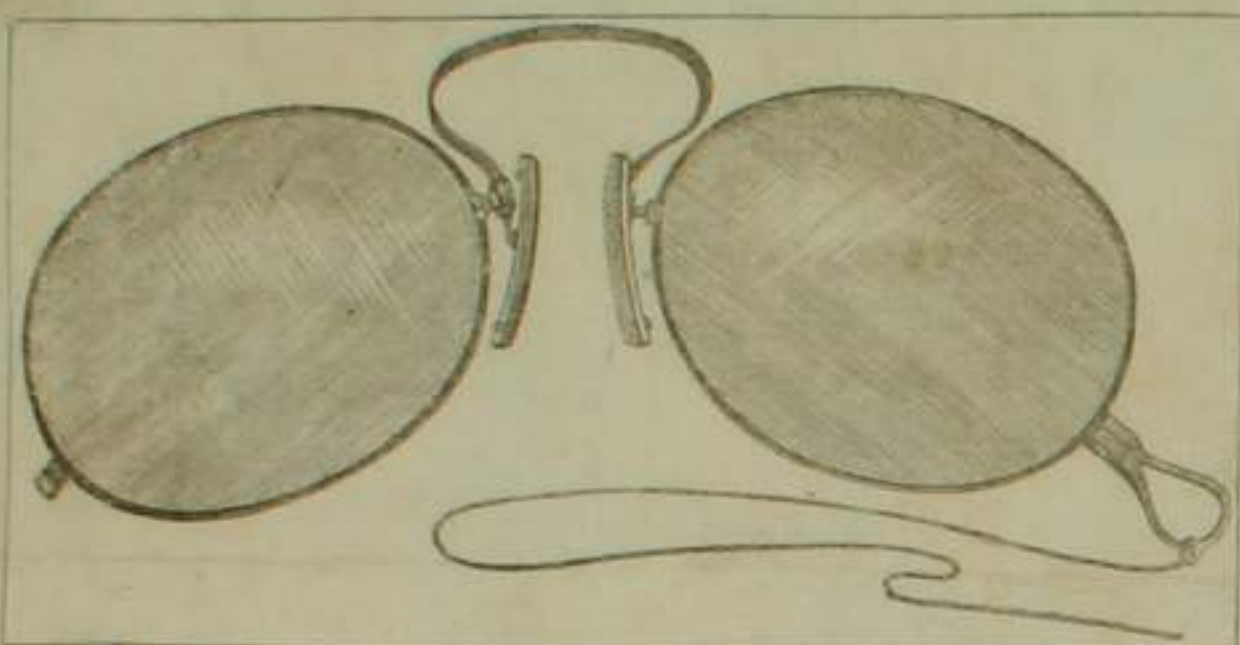

一
目
瞭
然



各府縣眼病院
各陸海軍病院

御用

明昌堂

澁谷商舖

大阪市東區淀屋橋筋内北濱角

右良品撰擇の上努めて品數を集備有之以廉價販賣可仕尙貴需に應じ調製仕候間何卒御愛求之程奉希望候也

○ 佛國製雙眼鏡

觀劇用。旅行用。航海用。軍事用。及 舶來望遠鏡

種々

○ 各種眼鏡類

近眼用。老眼用。養生用。亂視用。斜視用。金線。銀線。赤銅線。鋼鐵線

一式

種々

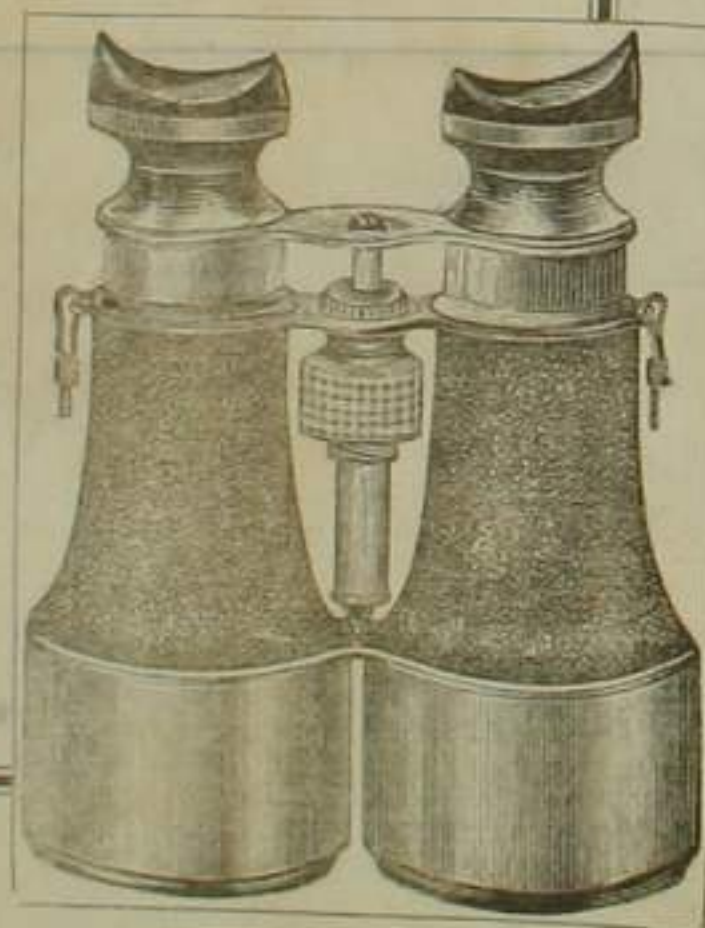

象印結カタンを最良
丸原村より精製シタシ
ミシラ各價、固固洋包
ノ堅牢及ヒ光澤、美
麗ナル決シテ香糸ノ方
ニ升ルヲ殊ニ裁縫用
トシ最モ良シト達者
品ナル大方諸君陸備
御購求アラコトヲ切
希望スル所ナリ



The silk finished Elephant Brand Thread is manufactured from materials of the very best quality, it is very strong and its color is fast and glossy. It is as good as real silk thread and is more suitable for sewing.

Quing to the superior quality of this thread, we most cordially invite public patronage.



第五回勸業
博覽會
入場券
進呈仕候
洋及物部



吳服大物部





工筆

月

日

新聞

月

日

新聞

月

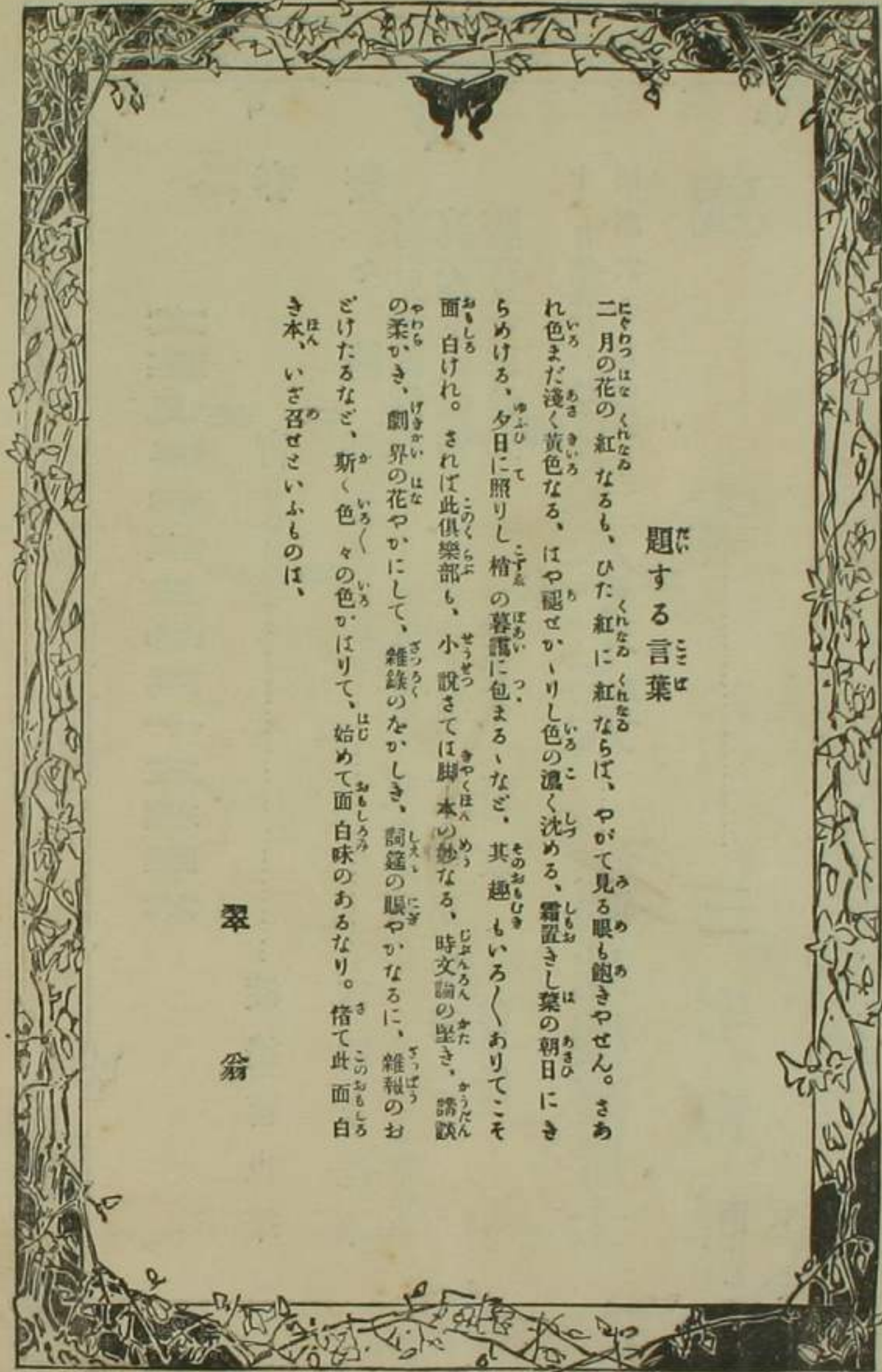

題する言葉

二月の花の紅なるも、ひた紅に紅ならば、やがて見る眼も飽きやせん。さあ
 れ色まだ浅く黄色なる、はつ隠せりし色の濃く沈める、霜置きし葉の朝日にき
 らめける、夕日に照りし楡の暮露に包まるゝなど、其趣もいろ／＼ありてこそ
 面白けれ。されば此俱樂部も、小説さては脚本の妙なる、時文論の堅き、講談
 の柔いき、劇界の花やりにして、雑誌のなごしき、詞話の賑やかなるに、雑誌のお
 どけたるなど、斯く色々の色はりて、始めて面白味のあるなり。作て此面白
 き本、いざ召せといふものは、

翠翁

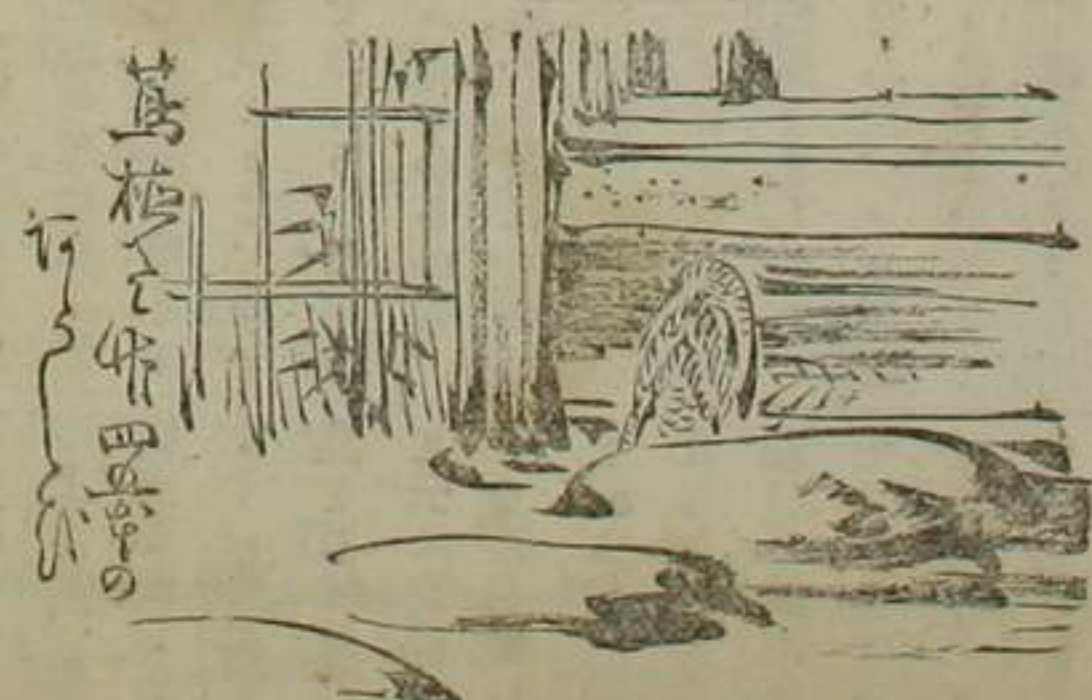



月 日 新聞
月 日 新聞
月 日 新聞

月 日 新聞
及大漢公園

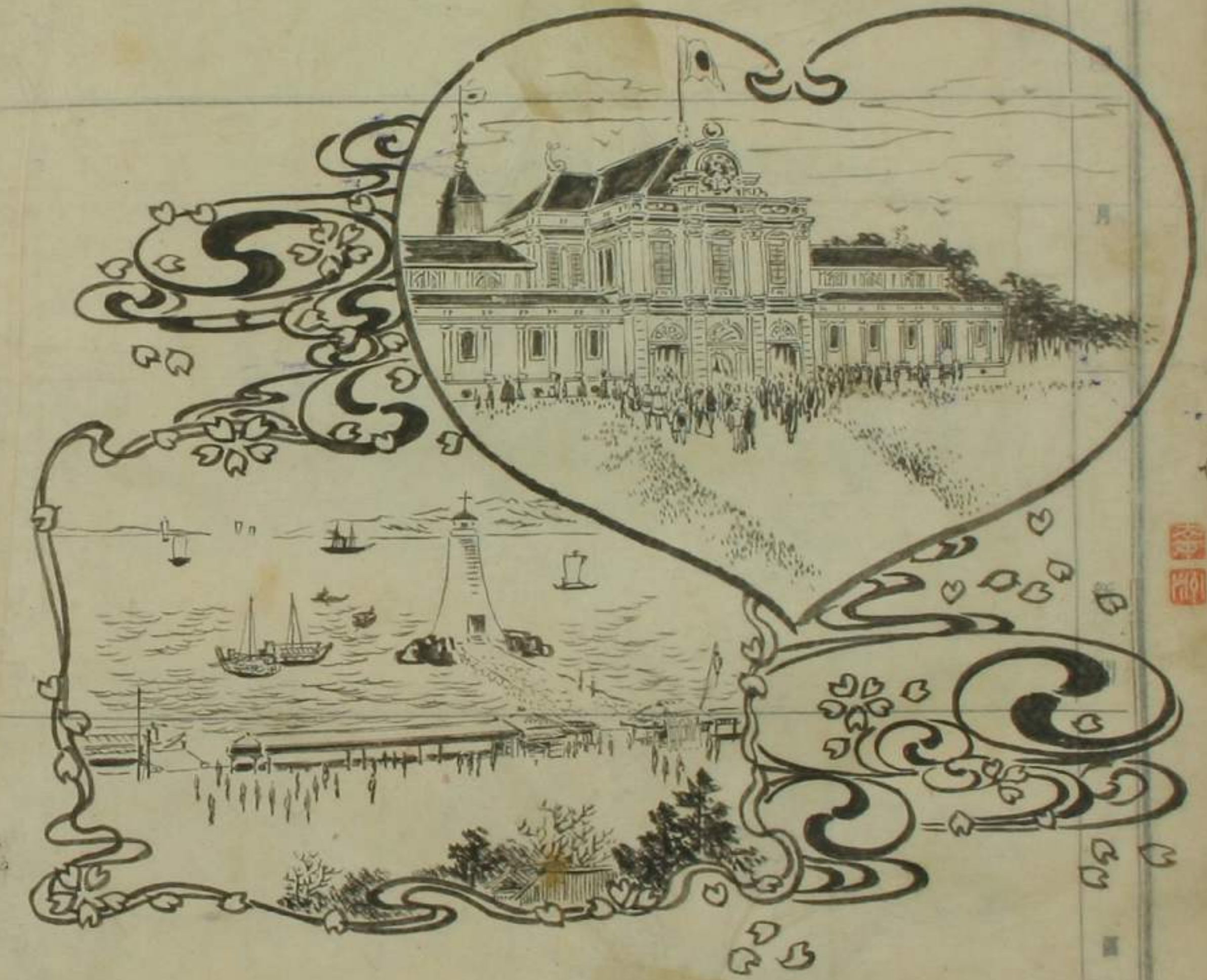

新聞

月 日 新聞



口内卷煙草

常盤

MOUTH-PIECE CIGARETTES

MANUFACTURED BY

MURAI BROS. CO., LTD.

TOKYO, JAPAN.

株式會社
製造會商弟兄井村
東京 本口

附信卷煙草
外拾本入

Tokiwa

常盤

Best in the world

口内卷煙草
外拾本入

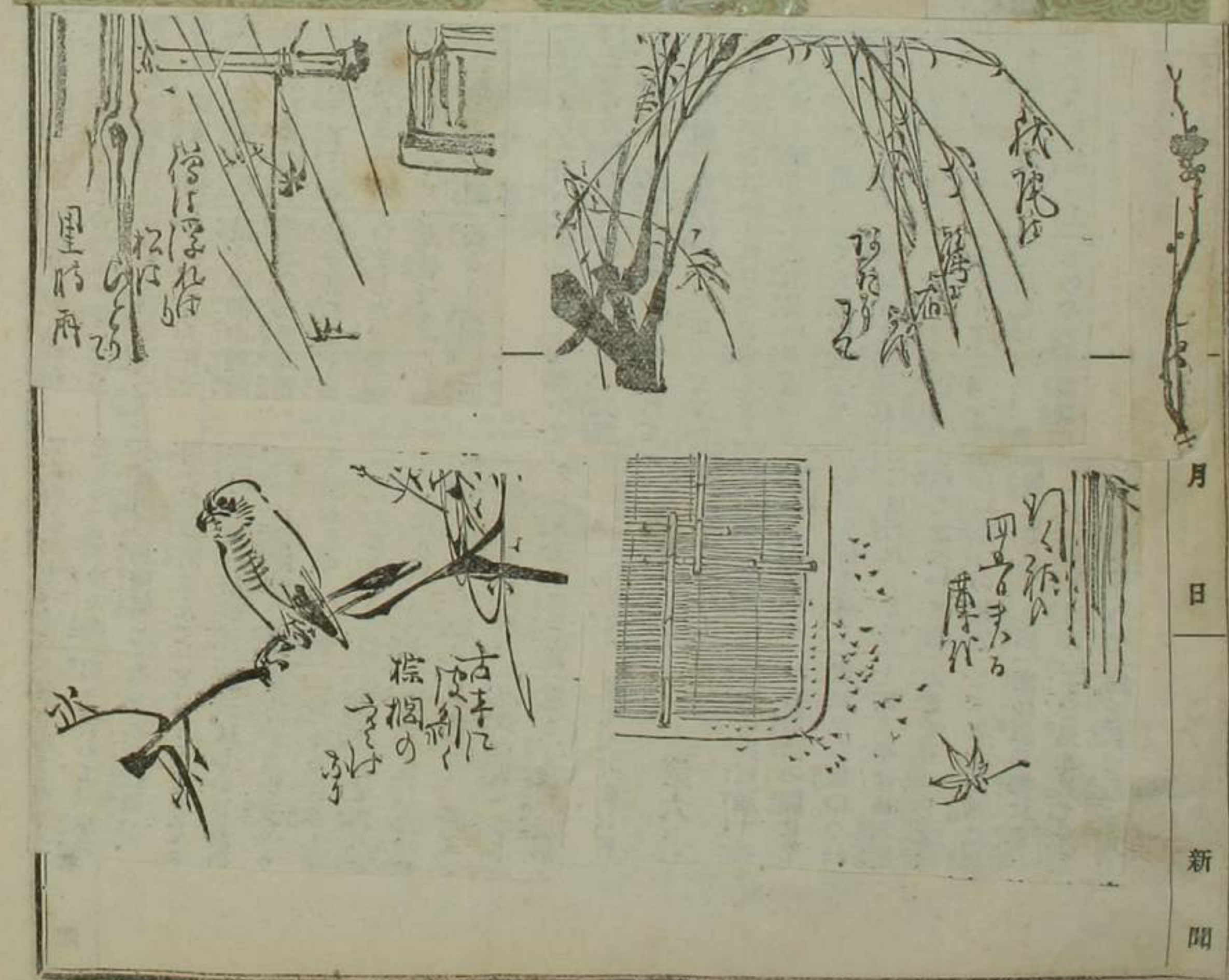



ΛΙΤΟΥ

日
新聞
月
日
新聞
月
日
新聞

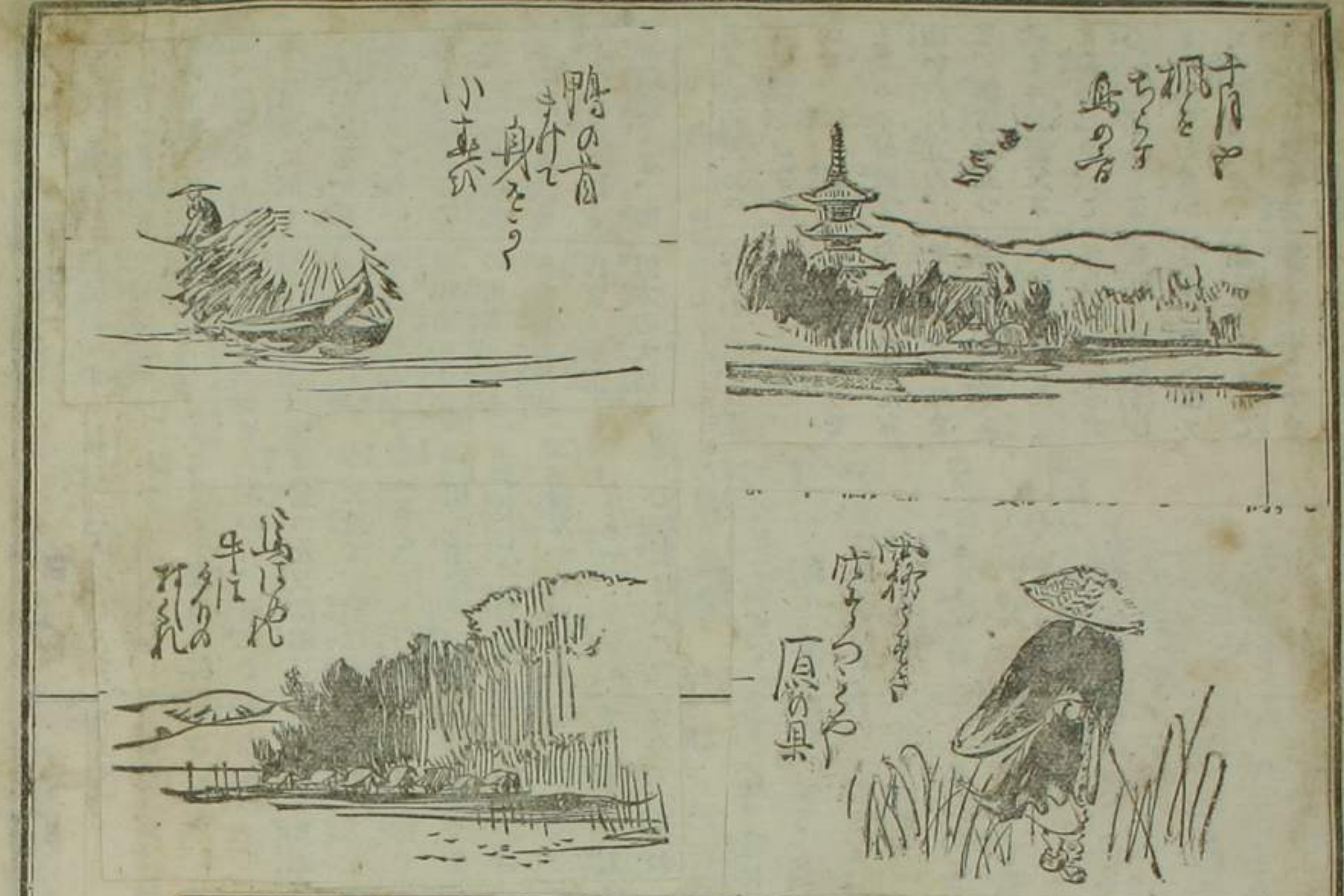

諸流意匠

生花 秋書

松翁齋先生著述

三益館 發兌

ΣΥΜΒΟΛΟΝ ΚΑΤΑΣΤΗΜΑΤΟΣ

ΙΠΠΟΚΡΑΤΗΣ

新聞

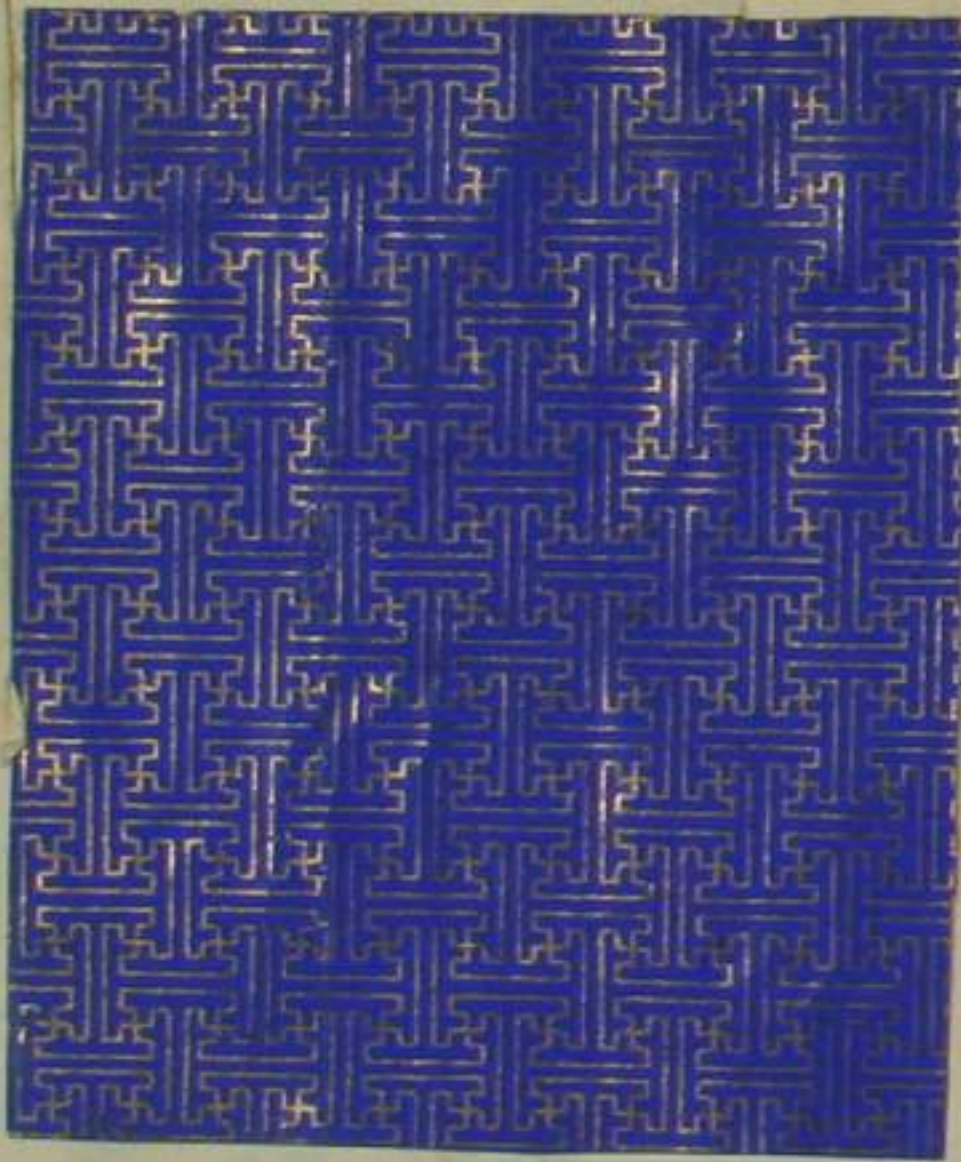

新聞

H.C. MORE & CO JAPAN.



横濱百七十六番
神戶八十二番
モルツ商會



T. Konishi. Osaka Japan



No

Yds

YK



月

日

新

聞

新

聞

月

日

新

聞



日

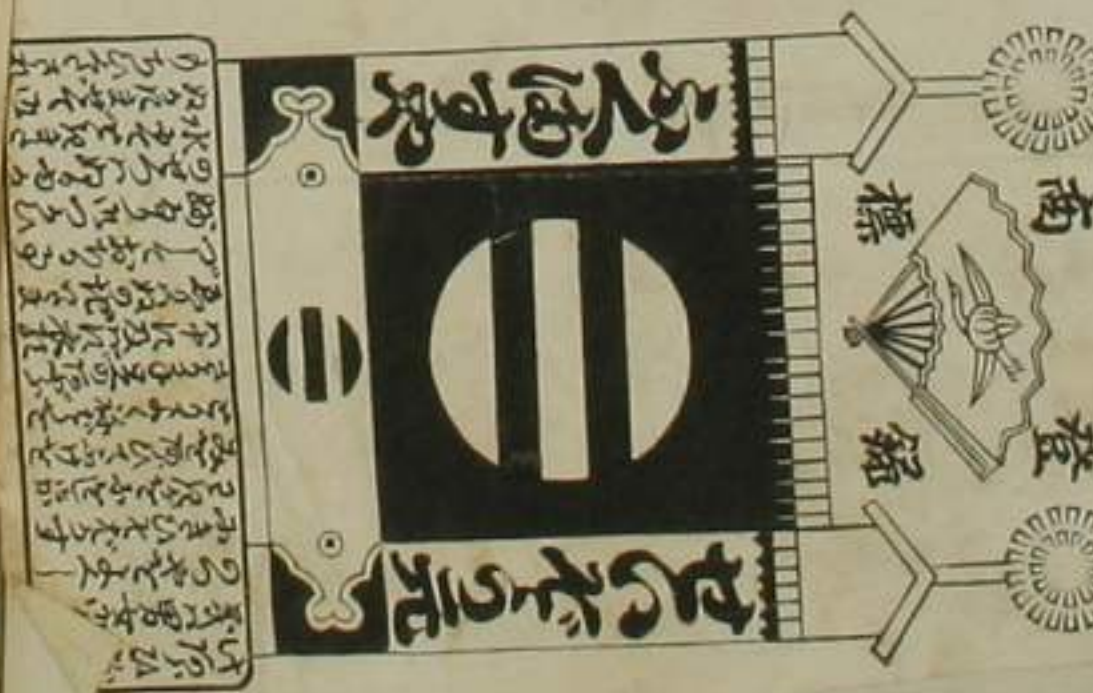



月

日

新

聞

月

日

新

聞



新

聞

月

日

新

聞

