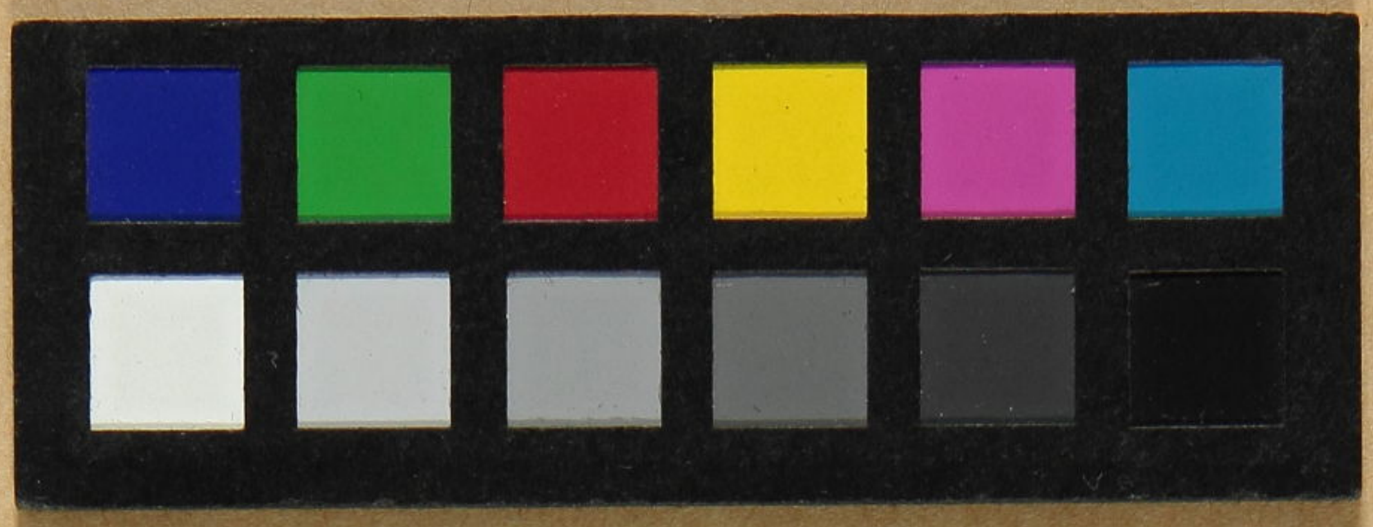

同 通 寛

かまくら八幡宮

人力車引受所
人力車引受ケ所ニ於テ客ヲ待受ケ客ヲ乗セ又ハ荷物ヲ運搬シ賃銭ヲ取ル事
但シ人力車ニ乗セ又ハ荷物ヲ運搬シ賃銭ヲ取ラザ