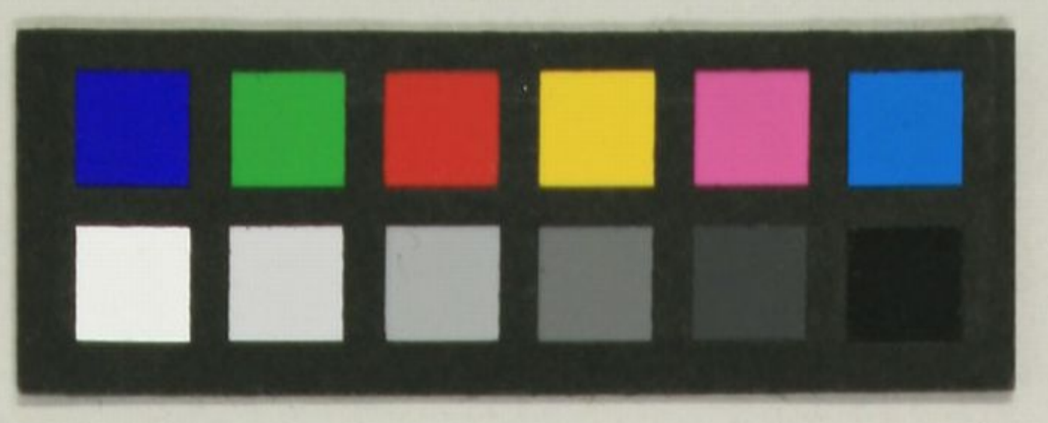

むしあやとこのりたらしづさふしよくしたいくぶりたらかめしぼり

本家

和中散

しれくらん一切よし