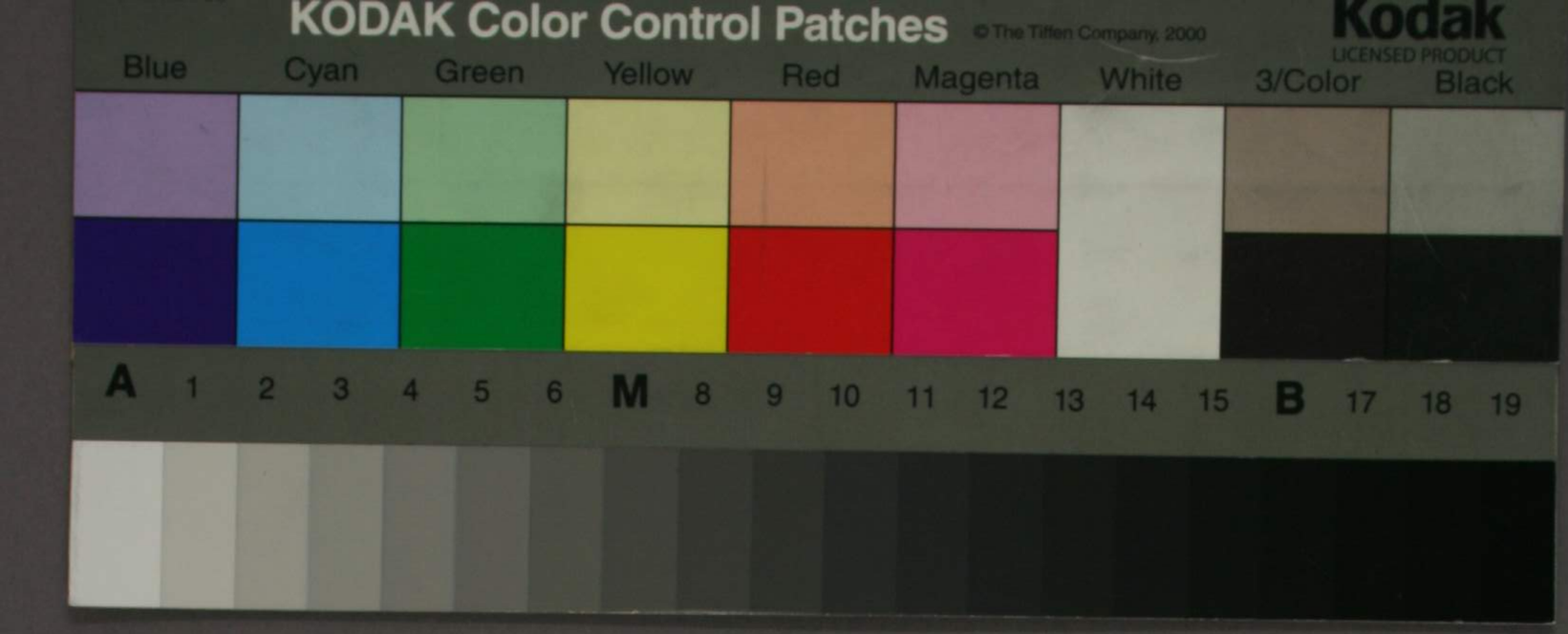
KODAK Color Control Patches
© The Tiffen Company, 2000
Kodak
LICENSED PRODUCT
Blue
Cyan
Green
Yellow
Red
Magenta
White
3/Color
Black
A 1 2 3 4 5 6 M 8 9 10 11 12 13 14 15 B 17 18 19

軍陳要備
救急簡方
全

0 1 2 3 4 5 6 7 8 9 10 1 2 3 4 5 6 7 8 9 20

武門
84
巻

嘉永癸丑冬新鐫
軍陣備要救急摘方

芳蘭舎藏

明治二十五年十一月購求

目序

天日嗣御世ゝ絶ず
大皇國はゝ
人のこゝろを
敬ひまもる
むねとする
ものなれば

目次

一書を著そ主意の事
一火傷乃手當ゐ事
一鐵砲の玉をとる事
一火彈ふく火傷をし手當の事
一毒烟ふ中りこゝろを療ぢる事
一金創手あてのこと
一血留の藥ゐらと
一金創乃心得のこと
一閃挫(くじき)の手當ゐ事

一打身ふく即死しそうなるを救ふこと
一骨を折そこなさの手當の事
一暑氣ふ中りて閉絶をんとせし時の手當の事
一凍死(コゴエ)するを救ふ心得の事
一溺死(オボレ)るを救ふこころえのこと
一氣を養ふく歔(オス)を壓力を生そる事
一藥方八首
以上

救急摘方

文化甲子の頃水戸の原南陽ぐ嵓草(ガンサウ)といふ書を著(アラハ)して梓(アヅサ)ふ上せしハ醫門の用意至く深切なるそのなりその開巻ふ事あるときは人氣そ勃出て盛壯(セイサウ)の氣そやふ臨(ノゾ)くハ其身を愼(ツヽシ)こと第一の忠とそ〳〵といへる最至當(モットモ)と説(セツ)なりけりげふやふの身を愼(ツヽシ)むも忠義を思ふ故なれそ其勢の出ることもふく時の宜(ヨロ)きふこのひく人ふ勝(マヽ)たる大功を立べきそのふれバなり。さまぐそ孫子ふもそのことを論じて勇と怯(ヒルキ)とハ勢ふり強(ツヨキ)と弱(ヨワキ)とハ形也といひく

軍ハ〻で其時の機會次第ゟ〳〵強くも弱くもそなることを論じ〻なり。故如何とならば。凡兵士の氣の伸る時ハ。弱きものも化して強くなり。屈するときハ。強きそのも變じて弱くなる。おほ氣の伸ゝ進むものを勢といひ。張〻敵を靡そのを形といふ。故ニ軍術ハ要とするところハ。唯よの機會を失ハぬそして。よく此形勢を得んこと。最第一のことなまた。されバ兵ハもと凶器なまバ。止ことを得ぞして。ことを用ることハ。ゆゑふ再び軍術の本意を論じていふ〻義を爭ふて。利を爭ハざるハ。以て其義を明ふをむとなり。故ニ人を殺て人を安むぞば。よまを殺て可なり。戰を以て戰を止れバ。戰ふ可也とそ示をしなり。此義を守るを義兵といひ。その利を貪を貪兵とふ。今義兵を以て貪兵を破んこハたとへぞ石を卵ニ擲ゞ如くなるべし。我邦ハ太古より。國土自然の天質にて。義勇の心の萬國ニ冠さることハ。異域ふも之を称して怖ることろなれごも。久き泰平の徳澤ニ驕過る惰より。其義勇の心そ忘失いるゝ如くなりしも。激をられゝくハ必發ぞそぐことなるまバ。この孫子がいふゆる。勝者の戰ハ。積る水と深谷へ決注ぐごとを軍の形も。圓き石

を高き山より轉墮（マロビオトス）うごとき戰の勢もおのづから勃起（キ）して大煩火攻（オホヅ）をもて伸進ちんその多くさまざまなるべし。さらばうれ速男（ハヤリヲ）の若武者などの鳥銃火攻ふ損害（ソコナ）を蒙（カフムリ）奮擊（フンゲキ）突戰（トッセン）ふ創傷（キズ）と受（ウケ）打撲閃挫（クジキ）をいたるものなどのあらんとさふ將士隊長（タイチヤウ）ちごとくも、これを治（ヂ）する術（ジツ）を知得て速（スミヤカ）ふ患死（クワンヂ）を救得さをむことこころ、人を愛（アイ）する志の一助（ナヤミ）ともなりぬべしとおもひてこゝにあらわして、さらあるふ原子ふ作意ふなりぬべき方法を、素人（シロウト）ともふ會得をらうべきやう

ふ書記し、藥物の節約（ツヅマヤカ）ふして製（セイ）し易（ヤス）うことのを撰出（エラミ）して、一小冊となしぬるもの、でこゝをも、草野の微忠（ビ）ふしてこゝゆる早（ヒデリ）の雨具をうべし。

火傷の事

火術ふハ、榴砲、火瓶、雷砲、雷筒、火槽、火矛、飛彈（ボンベン）鉋（プラシルキスト）などの敵を刼（オビカ）そのあるをもて、至（カヒ）く輕（ヤス）き火傷（ヒドヤケド）うく皮膚（ハダエ）も糜爛（タダレ）うぐふいうらぬ、その傷處（イタミシトコロ）ふ水を多く濺（ソヽギ）うまバ、痛（タヘカネ）忽（クツロギ）寛（ユル）松（ユル）そのまゝども、屢（シバ〳〵）重ねうく、その傷處、もし手足ならバ、速ふ燈油の中（ナカ）へしばらく差（サシ）こみおくべし。惣身ならバ、酒樽の酒

を半分ホ分て樽の中へ身を没入て良久く漬居べし
さまざま酒ハ嗜べうらぐそもし糜爛甚くして痛堪がたきハ鶏蛋油を多く塗く裂木綿もて縛おくべし
薬方おうい襄帝の我邦の太古細螺のキサゴといふそのをこゝにハおくホ記をハ打砕てその生汁をとり蛤の生汁ホ合をて火傷ホ塗て治もる神方あり今も海邉の士人ハ蛤の生汁のよく火傷を治もることをいへり一説ホ古事記のキサ貝ハ蚶の赤貝と呼をのうをといへり本文ホキサ貝を岐佐宜とあるもそもそもとりつぶもことのやうなるまゝと集よ字と焦の誤ともまゝバ赤貝を焼て粉ホしてもといふも

もまたその理ありふあらず此物もまた火傷ホ効あるべき品なれバなり
ふることをいへるも最効あるおとるまゝバ人乳を得ら
るべくハ蛤の生汁ホ和して塗こと最よし一説ホわり
合をそごろくふるりともと人乳ふさとなりともと人乳もこの効あるハ記し
火傷ろく毛ことぐくぬけ膚爛くて悩そのホ蛤の生
汁ホ蒲黄の末を和して塗をりーふ速ホ効を得ることもありき
ることもありき
る薬ハ馬ともまこ用ふべきことなれバなり海邉をあ
りてさーあるる薬なをとをふそこれらの

事も心得くようなることなるまゝバ此ふ記しおくなり。

鐵鉋の玉をぬく事

或人の説ふ鳥銃ハ中り遠く存外ふ死傷少きこの也。大鉋ハなゝめにうちのぞとなり。遠町ハ象限規四十五度を高仰の限とそ町ごろふ段ごとの高仰あまでも。中りハ甚遠し。案ずるふ鳥炮ハ西蕃ふ始まるとぞ。烽火の製ハ周漢書の注みるまゝバ薪と用ひるものとぞ。然るふ續日本紀。元明天皇和銅五年の紀ふ河内國高安の烽を廢て。始て高見の烽おゝび大和國春日の烽と置くゆて平城ふ通ずとみえ萬葉集六の巻の長歌ふ射駒山飛火が嶺ふ萩が枝とうたゝゝ古今集ふ春日野の飛火の野守いでゝゝよるどよめくこのハ決して薪ふあらで火薬を用ひるものと明なり詳なることハ別ふ記しゝるをこゝゝ。今我邦そこの製をる硝石と以て裝る火薬の呃慶ハ西蕃ふりふごころふ超るをこゝバ我邦ふ生ずる此物の性ハ遜ふ異邦ふ優まるものゝ知べし。その事ハ予ゞ續て刊行そる硝石製煉法ふこまと論ず

るものゝ讀て心得べし。

我邦ふく永禄天正の頃鳥銃をり合の中へ。騎馬の勇士の馬を乗入て敵を追崩をしもとふ常ふして珍らそ指矢の中ふハ却ゝゝ鳥銃の中ふそ思ひの外ふ入ものふりとぞ。近く鳥銃の力強き丸を受て徹ら鋭ものゝ名器ハあるべしともおもはねバゝゝ誠忠より張出して此身を衛護自然の盾こゝもあるふしまさ。れど戎狄の劍首銃ハ彼ゞ性怯且刀鎗の鋭利なるものゝあらざるより。兵器をもでも造出をしなれバ便利なるやうふそ實ふらさつく拙き兵器をり。

故ふ我邦人の深入接戦ふハ。古の劒首銃ハ忽切て両断（ダン）となすべきそのなるべし。然らバるゐ深入接戦ふハ。鎧こゝろ必用の具なることハいつまでもあらねど。此氣の張出（ハリダ）しるもの。ふハまた他を壓倒（オレタヲス）ふ不可思議の力（バタラキ）と生ぞるを以て。矢鉋とも避（サケ）てゐれぐが為ふ身を害（フサヘ）ことゝもなるものなり。此事ハ後ふらべし。この力あるを名づけ（ナヅケ）さるをそしこの氣の虚隙（スキマ）ありて。敵の彈丸（タマ）と受（ウク）ることもあらバ頭面胸腹の急處ハいつまでもあらねど。鳥銃の力弱くして。肘臂股脛（カヒナニヂモヽハギ）などの骨ふて丸の止りてゐるを。後ふ圖を出しるて。

丁頭螺旋鑽　タヽ子ザ

鉛丸の骨ふ中りて止るものを
ねぢこゝろく引出そところのものなり。

雙鉤鉋子　タマカキ

炮丸の肉の中ふ止りて出ざるものを
うき出そところの鉋子なり。

鷲嘴鑷子　タヽスクヒ

丸の肉片中ふありていふそれとも
出らぬることふハこれをそちを出そ
この三種ふ紙上狹隘（セマキ）ゆゑふ圖をそるとろ其真ふそなぐを知べし。

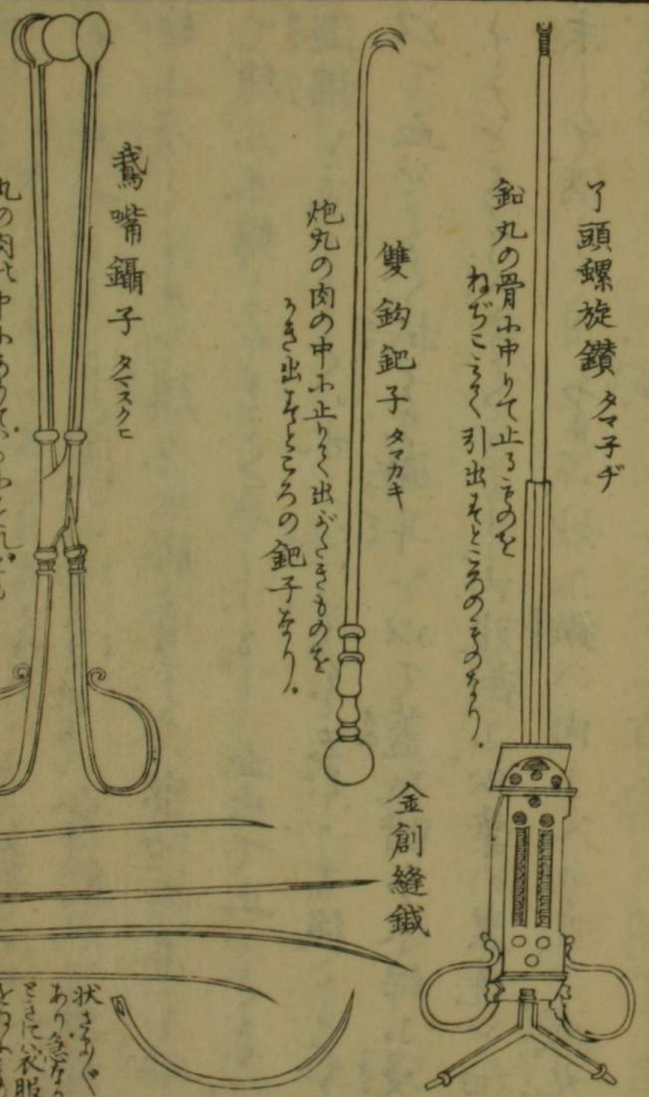

金創縫鍼

狀（カタチ）ありく急なるときに衣服をぬ火ふ焼うろて用ひても。

鑷子ちごの具を豫て用意しく速ふこまと挑出す
べし・諸候の醫師の軍ふ後ふしむるもの多し
必命してこもらの器を用意さしぐべし・その創口ハ灰汁ま
たハ清水ちくよく洗ひ・醋ちくも洗ふも愈創水を撒綿
絲ふ浸こくこまを填め・魚膠膏ちくハ密陀僧膏を貼
て・後ふ木綿ちてもくこ重しもし血出て止ぐこさハ・
海棉を湯もしくハ水ふ浸ちをぢりて後こまを
以て血とりく拭とり・擧耳を以て蓋ひ・醋を木綿ふ浸
ちちをあてく・ちくぐよしく・内服劑ふ松葉の黒焼を細
ましく酒ちて用ふまバ・妙ふ験の出ぐこさこその・鍼のちちも・竹木刺の類をも治
ちるもの也・これ一家の秘方也・こまハあちふ平穏なる品ゆえに・
利ちごとおりふそのくやうふあれども・不思議の効あるこ
とちり・その他・衛茅の實・鳳僊花の實ちど効ありとそ・
いまぐ試ぞいづるも酒ちくよく用ふるべし・

火彈ふく火傷をしー手當の事

火彈ちて火傷を冒り・火藥鐵丸ちごの粉屑あらバ・鍼
う竹篦ちてちく挑出しー・水疱ハ鍼ちて水をとりて後ふ・
海棉ちくよく湯ふひしをりて用ゆ・血を拭ひとるべし・血出て止ぐバ前の
後ふ鷄蛋油を木綿ふ浸てこれを蓋ひ・それ上ちもて
木綿ちべし・頭面の火傷・及金創ふもっともふ繃縛の
簡便ふちを圖ふ出しーこまバ・預て心得おくべし・

毒煙ふあるもの之を療ずる事

毒煙ふ中りてるハそ一神識昏冒身體麻癢しるそ
ぐハ先紙條ろく鼻孔をふうくさして噦をとゝぐ
られ煙ハ必先鼻ろ入て頭腦を犯をを以て也故ふ初ろ鼻ふ綿絮をハ
紙ともみろく鼻穴を塞ぐとゝをみろ毒ふ中るとゝを免ぐべし
噦藥ふハ胡椒を細末して蓄おろべし相州箱根山ふ
土人の噦草と呼ものと生ぞ一種の舌交藥なり
試ふ此物を内服をまバ或ハ吐と催しおろハ身體麻
木を發そ又ごまの病ふ用ひて効あるべきそのとお
もりくれど猶ぞ詳ふをぞ噦をとるふハ他ふ勝
まてる觸ある物なり噦をとるを後嚴醋と口鼻へ潑うけろくハ内服をべし人乳汁尤効あり胡麻
油を多く嚥しむるもよし桃仁よく毒烟と解そよ
しをいふも油ふ毒を包攝をる効あるゆゑなり故
ふ杏仁を代用るそもその効ぐ同し桃仁杏人を
用るふハ泥といふく研末して服しむるなり（壓方ふ杏仁を
用ひて喘咳を治し桃仁を用ひて治るとも其原意類似をるこゝをもて
解をるふゝをもいふなり）又明礬の細末ふまをを
炬を解をるものそう人糞及人尿もまるとよく毒
類を用るといふ毒烟ふ青蜘蛛砒霜礬石の
臭瓶ふハ安善那硫黄馬蹄刮屑樟腦をどを用るといへバ

その臭きさま〳〵ハ惡厭べきそのふぐら・さして怖るにく
らぬこゝろより・づれふそ毒烟とみくらバ速ふ地ふ伏て
土沙と口ふ含み・地氣と吸ふく・毒氣と避べし・そべて
煙ハ昇るそのなれバ・そやく地ふ伏く・口鼻ふ觸ぬやう
ふそることゝ・これを避るふもつともよし・とそを・
昔武田信玄ご・敵ふ射るところの鏃と體の中ふ殘り止
るやうふしるを自須をもしを・
東照神君きこしめして・武道の本意ふあらそ・
不仁の甚しきそのふり・彼ハその主人の為ふ我ふ敵す
そのらハこまそその主人ふ忠臣ふり・それハでこまを

防ん為ふ・射を突そそるハこまを止ることを得ざるごのゆ
ゑふより・然るを鏃の肉中ふ殘りて・後れ惱そるまでく
ふをむそ・あまりふ殘忍なることそと仰られしふり・
然るを禽獸ふ均き戎狄ごこの毒烟を製して・不幸
の衆人を惱そそ・これ天の憎ミまうふところなるまでご・
彼ごこれを用る毒ふ中りてるときの用意ハ知ざんバ
あるべからず・我邦人の好んて摸べきふとふいあらじ・
そべて戎狄の乖巧悍惡なる・性怯して死を畏るより・
百慮千思して・くみごと火攻の具をまぐくも製
そものより・我邦人の善戰毒逐・迅速ふ敵ふ迫り・

ことを殺して而後止む。天稟の勇威を餘所ふして。
こまらの事を學び。劒首銃革具足をとうさこころをハ。
全く一時の迷惑(マヨヒ)なり。よく思慮(シリヨ)をぐきさとふらり。

金創の心得の事

金創(キリキズ)ハそべて速ふ清水よくく洗ふべし。灰汁もよし。石
灰を水ふりさして布を結ひて濾(コシ)るも用ふべし。
さる外科ふ。ことを金創の水藥といふて。秘傳とし
てーが。その後西戎の發明ふよりて。水を用ることふ
なりーなり。往古ハ燒酎をのみ用ひるとぞ。燒酎を
痛強くして堪ぐることなきバ。代るふ石灰汁を以てし。遂ふ

ハ水を用ることふなりーなるど。燒酎を用ひんよりハ。
生醋を用ひてもよけれバ。小さき痂なるバ用ひてはし。
金創ハそべて部位と淺深ふよりて。治不治を決(サダ)るよと
おぐらいづまふもそべく血の多く出ぬやうふするが肝
要なりそーて血の逆(ホドシリ)出て止ざるそ。動脉を斷切(タチ)ると
なるまバ。よく洗ひて後。血の逆(ケツカン)る血管を尋(タヅ)ねく。その廻の
肉を切く。血管を曳出(ヒキ)しー。鑷子(ピンセツチ)を用ふ。糸ふく繋(クヽリ)おくべし。
血管多くして繋ぐことハ。烙鏝子(ヤキゴテ)ふく燒く管端を
塞(フサ)べーふ。必此等の器をも用意
ざることなきまどをれハ醫師の職(ショク)ふて煩(ワヅラ)ーをまバ。

あり合鐵器を火ニ燒赤くして當ること〳〵く心得てはし
まと金創を縫ハいとハさしてむづかしきことのうゝ
あらず。世ニ名ある外科ゝもこまを行ふ希なる
こと故さして巧者ニくもなく。それゆへ
巧拙ハさて心の平不平ニよるとぞ。ゆゑニ武士
を嗜ふうさ人ハ金創鐵をも七八本ハ鎧櫃ニ入おさむる
ごとし。糸ハ麻よりハ木綿絲を用るごとし。こまを縫
ふゝあとさき中と次第して縫をよくとゝのへて片くより
縫とさふハ未ふさがりて一面の皮ふさごと出來て愈
て後看好ごとねばより。裁縫匠のごけ縫をする意ニ
ふりて。心靜ニ縫とさふハ何の子細もなきごとくの如し。
決して傳授秘訣のあるニふらずよく縫てあとく
油を少し引さ。緩和膏の片脳魚膠膏まくハ鍼をとりく。
鍼とりくハ。鷄子白を木綿ニ浸しとりて吹ときふハ白先出るをとりて用ゐるし。
ふ孔を穿ちとりくより吹ときふハ白先出るをとりて用ゐるし。
その上へ醋木綿を蓋ひ。醋木綿ハ醋ニ浸しとりて。
卷帝をまバそし。痛あらバ鮮て
更べし。夏月ハ膿易さそのゆゑニ
の間ハ食物の禁忌を嚴しく。大小便の滯るをやうふもるごと
輕さ下劑を與へく。粥を食を壯實ふる者ハ。
戎狄の鈍刀ニて抓破まさるごとく創傷を蒙しも

その水ふく洗ひ後ふ密陀膏を貼おくべし。魚膠膏
ふくもう。創處大なるハ鍼をあく。醋木綿を蓋ひ。
巻帛(マキモメン)そくべし。血出ること多きふハ。槲耳(ハンダケ)をあく木綿ふ
てふくもう。手の動脈ハ肘(カヒナ)より指頭へ流ま。足の動
脈ハ股ふ下りて趺(アシ)ふ及ぶまでて金創の血出く止うぬる
ハ。そよ動脈の流ま乗るうことを。布ふく紮(クヽ)て治を施
なるり。その事を捨そべうらず。

血留の薬ゐ事

尋常(ヒトヽホリ)の血留ふハ。生石灰を細末して。鶏子白ふく煉(ネリ)た
ることを日ふ乾(ホ)して。再び極細末ふ篩(フルヒ)さることを用ふべし。

よく血を止ることそのなきまどを。灰末創口(キズ)ふ入ることさハ。
膿(ウミ)を醸(カモス)ことなきまでこれを用ふべし。灰末の創口ふ
挟(ハサマ)らねやうふそべし。爐灰(ヒヲケクヒ)をもちゐてよく血を止ることのなれ
バ。もし用んとならバ。よく細末して篩(フルヒ)よく後ふ用ふべし。
馬勃(バボツ)俗ふおこうぶくとゐふ物も。よく血を止るふよろし。
ま品なり。竹藪(ヤブ)の中などふ生ずることのふく薬舗(キグスリ)ふ
あり。こまごまとを貯(タクハヘ)おきて用ふべし。ふうなぐら槲耳(ハンダケ)
の血を止る効ふハ及びがたし。槲耳ハ槲(ハンノキ)の樹ふ生ずる
蕈耳(イヒヒラ)なり。その質柔(ウワヽヤハラカ)らかく革(モミカハ)の如し。外ふ被(カブリ)する硬(カタキ)
皮を去りて軟(ヤハラカ)らかく搗ふくて貯(タクハヘ)おき。創(キズ)の大

小小應ゞく截て用ふ。これを採るハ夏月をとるとし。楡の木ゟ生ぜるを。楡肉とそ食ふといつり。こゝもゝく代用そゑ〳〵ゟ支那人ハこれを小熔〳〵ゟ蠟ゟ投ゞ絞ゝく創口を覆ゝく血を止るなり。こまごまゝく心得おくべし〳〵。

金創の心得ゟ事

自然ゟ受得ゟ人身の機開ハ奇妙不思議ゟもおそ。一切の病ハもと人の身體ゟ固ゟ無ゟそのなれバ邪ふあまゝ毒ゟなるまゝ。必ゟまゝと排ひ除んぐゟあゟ起ゟそこゟろれそのをさ〳〵病證ゟらひろ訟ゟ應ゞそのカを扶て藥石を用ゟ。縫。竪術の本旨ゟそこゟ自然受用の病を治ゟる機開ゟり。今金及創傷おゝゟも。速ふその皮肉を故のごとく合をゝく。血を多く出さねバ一時を過ぬまに。その損傷〳〵ゟろ〳〵おのれと接續ゝく。氣血を循環し。切断ゟる血管筋膜もおのばゟら相合ゝく。自然ゟ舊ふ復ゟべき分ゟるまゝども。痂大ふして合ゝさゟり。止ゝを得ざして術をも施ゟれバこの理をよく會得〳〵。血を多く出ねやうふゝく治をべきをまバ。武士もよくこの事を心ぐべ。繃帶のゝふゝく治をべきをまバ。武士もよくこの事を心得て。互ふその死を救ふ爲ゟさゟとハこゝまゝ忠臣の用心ゟ

るべし　伊勢平蔵が説ふ生柿・熟柿・白柿ともふ産婦手負等ふ堅く禁ず
る所ふ血とゐるゐそ物るしかなりこの事を知ざる人ハ鎧の小手・草摺・臑
當るその裏ふ柿澁と以て染てる布を用ふるハ軍事ふ疎きゆゑなり・金創ある
人柿渋布を身ふ近づくまバ血を吸出して血止ことゐそ・さまバ武具ふハ固く
柿渋をいむべし・ゐく柿澁を以て製しゐる器ハ蟲と生じくゐろゐろ・うごと
ろの著ところの舳艫訓とゐふ書ふ記しゐり予ハいまだ試ることなからねど
因ふ此ふゐき載て
人くゐ示そそのゐり

閃挫の手當の事

閃挫ゐく・骨節の脱臼ゐるを・早速療治をまバ・藥炭貼
るふを慰ふをねよふぞ・速ふ舊ふ復しゐく運轉自在ふな
るそのるまバ・此事ハ先心得おくべきことなり・骨節を舊
ふ復ゐる理を辨知ときふ・こまゐ脱こともまゐく知らざ
ゞゆゑふ・手ゐめゐる歟を檎ゐをむふハ心得おきて大ふ
益ふふることなり・骨節が脱臼ゐりとゐて狼狽まわるう
ちふ・やゞゐろ其部ゞ腫あゐりてゐるゆゑふ・ふるまゐをつく
るとも・餘計の苦痛をゐるゐるまバ・骨節ハいつゐなる状
ふゐく接屬そのとりふことを知ときふハ・勞まある人ゐ
教てさをてを・即坐ふ成得べきふとなり・そべて骨節の
機開ハ・悉皆ヨコを以ゐく接屬ゐるその小て・大小形状ふ違
ハあるまど・機開の趣ハ同一様ゐるものゐて・閃挫ハ・ゐるまゐが脱
出ゐく・臼の外へ出ゐるを・筋ハおのまゐとそのゐくふ引よせゐく
緩ぬゆゑふ・外へ高く出ゐるふ・骨關ハ齟齬てある
なり・故ふゐるまを順ふゐるゐ・力を入て曳延して・齟齬

る處を脱ざるハ延る筋ぐおのまゝと曳つけてゝさ
の臼へ容て舊ふ復るなり決してるることろるる
そのふハあらぢこの事とらく會得るまゝバ接を脱しも
自在ふるるものふて、なふのつ勞も術そるものなり、
あるりふ為易をことゆゑ、正骨科ふハこれを秘事ふしく、
妄ふ人ふ傳ぬやうふるるハ外ふ伎倆るるがゆゑなり、
然るを素人ハ骨を接くバ必ろることより懸て接その
とれりぐ、その實ハ人為の曳弛と自然の牽縮との二ッ
の外ふ術を法もなゝゝゝバ二三次も行ふてゝゝまバ確ふ自
得をらるゝそのそり、故ふ正骨科も接るるく小直よ

愈てハ、世渡りふるぬゆゑ、私ふ酒と糊とふくく藥末を
和しく皮上ふ貼ゝるみそ、その二品るく勝理の氣を閉
て腫の散ことく遲く愈るるぐふふぐの日數を歷る
やうふしく利と貪る至く拙陋を呼為のそのなり、そ
べて酒ハ血を凝結を醋ハ血を融釋そのなゝバ、世の正骨
科の用る酒ど糊とを以て和るる貼藥るくハ酒糟ふく煉
る鉄烙劑ぐどハ皆相表裏しる所措なり、故ふ打撲
閃挫の腫あるそのハ醋ふ片脳少許と投、大槩二三
次許を用火ふ
温め布ふ蘸く慰しるぐらし、いるる腫るくも二三日を
過ゝバ散て舊の如くふるるなりよくこの趣と會得

打撲ふくて即死ーてるを救ふ事

頭額胸肋脊推腰髖などを打さるハ部位ふりて即死
そることあまたどきも必試ふ肩井の活法脊椎の活法臍
下の活法をつゝく行ふくみくべし（さーあくり柔術家の中ふ死活券法を傳ふものふさり）
り。まく甦生をることのまゝ（バかりうめくちふも肩井の
活ハ頭脳ニ近く徹るゆゑふ効速るり息出ざるとて其の
まゝふ棄おくべからず。ぶつまゝも平常心ゞゝて死活
の術を傳ふ券法家ふ學びて心得おくべきこと武士々
りうともあらず人の臣ふる醫師ハうまゝらればともし

心得ゝ不慮の用ふ供んとおりつゝろ。その職ふ合ものの
とをいふべくれ。この券法のあらまし後ふいふをしるし。

骨を折ふる手當の事

折易きハ肘臂股脛の骨るり。こゝまてを痛むところを引
立させくゝるとをふハ必撓て幽ふ音ゞをゆゑ折ふる
處ハ慥ふ知らるゝるり。さてうの處ふ腫あらざ熱き醋
ゝくよう慰ゝくのち醋小片脳を多く入ゝるうし。密陀膏を布ふのべる
ふく纏ゝく醋木綿をその上を包ミ圖ふ出しーてる竹簾
木の薄板の巾狹きまゝく代用るべし。を當てその上より裂ーてる木綿ゝて堅
く縛るべし。これを速ふ療治ぞゝバ二三日を過ぬるふ

おのま」と接續く素ホ復もとこと駁くべきなどのこその也。
さまでにもうく愈合ろくハ皮肉より遲きそのをれば。
半月乃至一ヶ月おぞそ折くる方の手足を使ひぬやうに
意を用ふべし。且両三日間ようく変てをそ木綿と
も仕なをまぜし。さまで股脛の骨を折てもそ小便を
よびく通そそのゆゑ。士卒などの輩ハそ便當佛と
りふて。桐油もくくる造ふる佛ありそまふ瓢箪の底を切
てるを逆ホ繋つみおきたるをそしおけバ自身ホ
て小便いそくなり。そまらそまふあそバ竹筒の節
ととりそるを以て陳屋の外へ小便の出るやうみした

るをあてがひなべし。まく簾の代ホ黄蘗の皮と熱
湯ホ漬なきくるを用まてそ。大くそくものふまで厚
き皮ならぞそ二枚なども重ねて用ふべし。

暑ふあてそ悶絶をんとセーの手當の事

暑ホ中りて悶絶をむとする者ハやく山陰まくそ
樹の下ゟ風の通りく冷き處へ負ゆきて。先ッ生姜の絞
汁を多く嚥そべし。水などを多く飲しむべからず。もと
暑氣ホ中るとりふハ壮實うしく血液の粘稠する人う。
まこハ虚弱なるうひづまふもあまた平常不養生うく
病ある人ホ多きものそりまてで暑熱ホ堪べく。

上衝し腹氣ゞ心下へ迫ゝ昏眩そゝなまぞゝ或ハ腹氣
ゝ下降とそゝハ速ゝ治そゝなゝゝゝる患なゝゝゝ
寒暑ゝ堪らゝ身とゝならんまハ平常ゝ酒色ゝ耽こ
となゝゝ食事を節しゝて日ゝ灌水一息を調るゝと
を心ゞけゝゝゞゝ人の臣ゝるそのゝ身體ハ固ゝり
それ主人ゝ預ゝるこゝものそゝまを我物とゝりふ
ゝゝ心のゝゝに身を持そゝれ大なる不忠の人なまぞゞ
ゝゝ己ゝ顧ゝ慎を加ゝべきふゞもなゝ
暑熱ゝ中りて昏眩悶亂そゝる者に熱土燒瓦を臍ゝ
あゝゝ慰ところの法もあり熱湯を布ゝゝ蘸て臍中
少腹を温ゝるなゝもよし臍中及臍の両旁の天樞ゝ灸
そゝもゝゝゝゝ内服劑ゝハ硫黄消石等を良とゝれ
バ鐵砲の玉藥を水ゝ湯ふゝゝゝゝ服そゞゝゝ拊
水術とそ冷水を頭ゝ拊つけるやゝゝ多ゝ灌ゝとる
ど尤効あゝ世間ゝ中暑の藥とそ香薷散五苓散な
どの類を用ゝゝ後世竪學の本旨を失ひゝゝゝゝゝ
る藥を以て暑邪を治そることゝおりひ過ふてこ
れらの茶ハそべて陳中へ持ゆくハ無益の事なりとゝ
く陣中ゝゞの用意ハ單方ゝて簡便なる劑とゝ
とに次ゝ載ゝる建中散ハ一方ゝゝて感冒中暑食

傷霍亂痢病および胸腹痛疝氣積聚さりふ用ふべ
きそのまゝばこれを用意ーてそなふよー。

凍死ーるを救ふ心得の事

凍死ーるはそのは、うの身體ふ新汲水を夥く灌うけ
て關節を運轉ーて後雪の中へ埋め。
すぐ頭面ばうりを見ハーロを開きて息をはよく吹入るる
時ふハ藕生をるそのあとこの息を吹入るふハ壯實
の者をーてうるぐ吹入さぐーくーて息出さらバ。
直ふ雪の中ゟりそり出ーて醋を多く温めて。頭面と惣
身へをてうふ吹うけて。再身體と摩擦ーて後衣被浅
厚くーて枕を高くーて右を下るーて。横ふ卧ぐーて。數も
そのふハよく打る藁薦を重ね。それ上へ卧ーめ。風
の透らねやうふーするぶよー。凍死の一日夜を歷る
そのぐ藕生ーるもあまたバ。死ーりとのこい
ふて。うち棄おくべうらぞ。ゟく地を深く堀て。その中
へ入れをて活るうをもいゐり。いづまふも心を盡ー
愛憐の情をいるすぶ。人を使ふそのぐ用心なくバ。この
事をよくなりぐーふの愛憐の情ハ外冤防禦の最上第一
のそのをることをよくなりぐー。ふうるこーふぐ大煩兵刃ふも優まる必勝

水ヲ溺(オボレ)テ死スルモノハ衣帯ヲ解(トキ)キ髁體(アカハダカ)ニシテ両脚ヲ逆(サカサマ)ニ引起シテ両脚(アシ)ヲ吾肩(ワガカタ)ニ当(アテ)テ身ヲ前ニ跼(カガメ)テ其腹ヲ脊(セナカ)ニ当(アテ)テ歩行(アユミ)スレバ水ヲ吐尽スナリ又ハ脊(セナカ)ヨリ按(オス)ヤウニシテ水ヲ吐尽シタル後ニ新浄衣(キヨラカナルキモノ)ヲ帯ヲ緩ク締(シメ)テ蒲團(フトン)ノ中ニ臥セ先口中ヲ開キテ土砂ノ内ニアルヲヨク洗ヒ去リテ鼻ノ中ヲモ洗ヒ清メタル紙ヲ以テ鼻ノ口ヲ再開キテ鼻ニ嚏薬(クサメグスリ)ヲ多ク吹入レ又ハ菅根ノ嚏草(クサメグサ)ヲ細末ニシテ用ユ(皂莢細辛ナドノ細末ヲ用ユルモ用意アルベシ)又ハ胡椒ノ粉ヲ用ユルモ可ナリ

トリ又ハ口ヲ大指ト次中ノ三指トヲ以テヨク摑(ツカミ)テ筋ヲヨクヒラクト按轉(ヒネリカヘス)ベシ拳法ニ小肩ノ活トイフハコレナリ扨脊推(セナスヂ)ノ両旁腰髖(コシボネ)両脚ヲモ盡ク運轉(クルクルマハス)シ揉(モミ)ヤハラゲテ心下ヨリ両脇腹中ヲモヨク按摩シ再ビ肩井ヲヨク摑テ脊(セナカ)ノ五七椎(スヰ)ノ邊ヲ拳(コブシ)ヲ以テヨク打(ウチ)脊ノ活トイフハコレナリ扨ソヤ鼻中ヲ紙ニテ掃除(サウジ)シ嚏薬ヲ多ク吹入レテ試ムベシ若シ嚏出ルトキハ忽(タチマチ)蘇生ヲ表ハスナリ若シ嚏出ヌトキハ其者ノ體ヲ容(イレ)ルヲ堀底(ソコ)ノ土ヲ柔(ヤハラカ)ニヨク堀リ起シ堀出シタル土砂ヲ穴ノ四方ヘ築立(ツキタテ)穴ノ中ニ薪ヲ

つゝ火を焼く地下ゟ火氣の徹るをふせぐ後
小火をゝく消穴の中をうきならし築立る土砂
をゝ柔らかにして佳く濕者をゝけ穴へ容る頭面ばら
を出し四方ゟ築立く熱くなりくる土をく入く
ゑばらくおこさゝをりく嗽藥を鼻中ゟ入又ハ口中ゟ
醋を吹入るぐ〳〵高ゝ試むぐ〳〵支那の昔魏の將ゟ呉
起と云る名ぐ士卒の下なるものと衣食を同ふし士
卒の疽を病ものく膿を吮ふ〳〵ゟバ上古ゟ瘡瘍の膿を
吮ところの治法ありしゆゑなり。それ母其父も往歳疽を病ふを呉起が吮て治
をゝ恩ゟ感じ〳〵軍ゟ死ふゝ子もまゝく爲ゟ
死んことて大ゟ哭泣ふゝとなり。こゝを切要なる心得ふく。と
うく權威のこゝろそ心ゟ人ハ服さぬものなり。肥後守
清正の息加藤忠廣ゞ己ハカあれゝふとおもふゟ。書き
鎧二領重ねて軍ゟ出なゞ怖ることゝあらじとのひゝと
飯田覺兵衛ゞ聽く。先殿ゟハ鎧一領ふく。數十度の戰ゟ。
つひゟ手負をゝひゝことなり。死生存亡ハ皆天命ゝ
て。人カの及ぬことをゝ。國中の民を撫育ゝ。諸士をゝ
く懷ゝるゝことをふそ。三軍の物の具ハ皆大將の身ゟ
裳着ゝると同ゝことをふく。誰ゝ鋒先を爭ふむ。臣そカ
を好ゝをゝふを。然べゝとは存ぞぬとのひて。先殿ゟ

いへそかくまでふ考そのことて大ふ嘆しそそを
實ふ士卒までも中心より誠ふ服そそふあらねバ真の勇
氣ハ出ぬそのゆへバ諸士をふく懐る仁愛そり大切の心が
けそそぐをまた仁者ハ必勇ありといふ古人の誡と思ひ敢
死乃操を過らざるそならば外冠も豈畏るふ足そのな
らんや

氣を養ふて歛を壓力を生そる事

大氣ハ天地の間ふ充塞そるそのふく昔ふそ地ハ大
氣の之を擧るそそをといひて凡天地の日月星辰人畜
草木一切の物ハそでこの大氣の中ふ浸く一ッの塊とな

ーそるその如きそのそり然ーくこの氣ハその間を往来
運轉ーて止ことなく時としてハ盈虧屈伸ありそれ盈
虧屈伸の間ふおのづそるある數理を具へそるその
なるそるゆゑふその天地と同一體そる人身ふもまた
同く盈虧屈伸ありて天下ふあそとならゆる物そことご
とく此數理を具へそり此事ハ子ど養生要畧養氣説ふの
氣の此身より張出ーく身を衛護そるそのを衛氣とふ
天下國家ふハ天下國家の衛氣あるそとも同書ふ論じそり
ときハそくふ制をらる又其大ふ張出ーそる時ふあそり
てそ刀劒そこれを斬こと能ハざ矢鉋も之を害そる

こゝを得ぞ鐵千石城ヲ邏ル優ゝる不思議の力用あ
るそのまゝ昔胡元の忽必烈ぐ十萬の兵をさゝして
筑紫ヲ仇を一時河野通有ハ小船ゝぐ二艘を以てそ
の中ゝ艚入り帆柱を倒て梯子となして胡元の船へ
乗移り敵の大将を擒ふをゝも壹岐對馬等を攻取ら
き味方敗北をゝを憤り此の大氣を張出ゝるまゝ
綽の小勢を以て大功を立ゝなり朝鮮の役ヲ加藤清
正ハ蔚山より二百五十餘町を隔て西生海ヲ在城セ
しが蔚山の落城近きヲ聞ふありまゝことひとゝゝく七端
帆の小船ヲ従卒をぐり乗ふ七十人を乗をく明兵四十萬

騎の陳どりる間近く押行ゝふ敵よりを射出を矢鉋を
雨霰のごとくそゝをを事ともをぞず易くと蔚山城へ
乗入ゝハこゝを清正ぐ義勇の大氣ぐ千城となりて四
方を衛護ゝるまゝ大敵も之を害ふること能ざぞ
矢鉋を中ることゝなりしかゝ藤堂和泉守高
虎ハ三艘の船を以く朝鮮の大船數百艘の中へ乗
入ゝく敵の船十餘艘を乗取ゝゝハ清正行長ごの
ごとく大功ありしヲ勵まされる憤より此氣を大
ヲ張出ゝて大勝利を得るなるまた有馬修理大夫
晴信ハ波爾杜瓦爾の大鉋三十六挺ぐちの軍艦と小船

三十七艘ゝくとり圍ゝる時、敵より駁く火鉋玉打
出をゝぐ、一ツも中ることなく、迫くゝ船へ近づき、遂ゝ
鐵鎌鉤繩を以て船へ乗入ること三百餘人を鏖ゝ
ゝゝふ、有馬の手ゝゝ死傷綿ゝゝ十六人なりゝゝとぐ
聞えゝ、又台灣の鄭森ぐ麾下なる柯全斌ゝ小船五
以ゝく、和蘭の軍艦十五艘を逐退けさる類も、皆この勇
猛の大氣を張出して、敵を壓ところのカを發ゝゝる
より、大鉋火攻を避く身ゝ中ることなくばゝ、終
怖ぬ心ゝゝりゝゝ、ゝゝでその時ゝ臨ゝる機會を得ゝる、
大將ゝ果斷ゝゝそのなりゝゝを、此氣ゝハ不思議
の力用ありてゝゝゆゑゝゝ、遠ゝゝとりてゝゝを、一氣の感應あり
て彼を此より壓ところの驗あることを、手近く辨へ
知んゝゝゝ、鳥銃を打ゝ筒ぐ丸を壓ゝく向へ進むやう
ゝゝれバ、放ちさる丸の中り必強く、筒ぐ丸と別きて、
後へ弓やうゝゝりまぐぞ、貫くカ弱くてぐことさゝれ
より觀得ることをゝいゝゝ益ぐ禹ゝ、至誠ハ神を
感をゝゝむといひく、己ぐ德を修ゝく、有苗の夷を降
叅さをゝゝそゝでこの氣ゝ感應の邊ゝ數千里の外ゝ
及ぶゝゝることをたりゝべゝゝ、たとひ創傷をう
ゝもりることをゝ、それ身の衛氣ゝゝゝさゝゝゝゝゝ

ちふハ死ぬそのふあらず文化の嵗草ふ血止の藥と
て出をる茯苓葛粉ふ辰砂を少一入て桃花色ふー
するを舌の上へのをそそらくく此等の物がいつで血を
留る効あるくそれ効あるハ下で目を閉て氣を鎭る
ときハ止るといふこの氣とをづむるふのくあることふり
をぐて周身の氣ふ上弔ふそそ出血も止ぞいそ
らの創をうけくも力扳て働ハ出来ぬそのまゝハどう
くふ大将士卒まぐくも此正氣を養ふやうに勇威
を出運命そ保そのそそことをとくくたりつぐし調息の術ハ事
行そうこと觀得をしめんあの法ふしくく予が
延壽帶の製ある所以そそのそそ
室直清が説り

武士の武藝を修行そそふいのそそことそれ
ど武運そそまでぞ武藝そ用ゐて武運そそまでぞ
ることあまでぞ武士ハひさをそらふ武運の稽古をそる
ふうふ武運の稽古といふそ國家祖宗の大恩を
一日片時そ忘ることなく身を粉ふ碎くも厭ぬ
心を養ひそまでぞたのづくら天理ふ合くく武運そ盛
ふそそのそのそと示をしハこれ即ち氣を養ふ
ところの根本そして尤至當の確言そそて方
今國土の勇威大ふ興べき氣運變革の時ふあそ
てそ唯此武運の稽古こそ大ふ優さ
そ炮術操練ふそ

る社要の事件なるを爰々その
嗜嚥なるべし。聊此ふその義を辯ずるなり。

愈創水

緑礬　明礬　各百匁

右二味細末水五升を入て火上をよく烊解して
火を下し陶器なるよき樽へ入よく陣中へ持ゆくべし。
用るに臨て布をもて撒綿絲を浸して創に貼るもし
創淺くその水ふく血をよく洗ひ取たるあとよく
手早く此藥を畳布ふ浸すると貼くまき木綿
をもてすべし大抵なる損傷ハ速ふ愈るゆゑ次の

藥布などを用ふおなるべく故ふ此藥と前ふ
りくる石灰末搔耳馬勃等ハ陣中なる多く用意
するよろし。

鷄蛋油

鷄卵　五十個　胡麻油　二合

右鷄卵の皮を去播盆ふくよくもみ細々ふ
麻油を加へくく相和し用ふ。鷄卵ハ白を去て用ること先ハ
時ふ臨て製するハ若よしとす。

密陀僧膏

密陀僧　五十匁

右密陀僧の細末を油ふよく煉合をよく後水二

合を加へ〳〵攪上ゐ、手を止めず攪煮ること半時ばかり、少ゝ粘りを水小滴〳〵ゐ程をこゝろみ、火より下し〳〵蕃薯青の水飛し〳〵その三十戔を加へ、よく混和し〳〵粘稠〳〵となりたるところを下し〳〵温かなるに乗じて、布ゐ擴げ〳〵後ち乾〳〵を待ち巻おくべし。

魚膠膏

魚膠 百戔　密陀僧 三十戔

右先燒酒五合を以て、よく密陀僧の細末を浸おくこと二日ばかりして、滓と濾去りて、魚膠ゐ水一升許を入れ〳〵火上をよく融解し、水氣の減ずるゐ隨ひ、密陀僧の燒酒を加へ〳〵膠飴の如くゐふりるときゐ、火よりおろし布もしくは紙を綴ゐのべて貯おくべし。俗ゐ上透膠といふものを水にて煮ることを紙にのべ〳〵即効希と称し〳〵賣ものゝ器方もこゝをもつて用ふべし。

緩和膏

白蠟 六十戔　胡麻油 二合、夏は二合を用ふ。

右白蠟を薄く斲〳〵麻油と火上をよく温め、油の上面乃動くをとて、蠟を入れ融解するときゐ火

よく下し器ふに入く貯ふるなり。こまふ片脳三十
灸を加て用ふるなり。おの膏よく膨胝を治
す。故ふ水戦不龜手の薬ふハおまた大ふ製して
用ふべし。蒺藜子の類そ。脚底と傷めるふハこれ油菜を
煙管の火皿ふ一ツばど入て火ふとらして滴ふ入べし。
鶏蛋油を用
ふもまたよし。

建中散

乾姜　良姜　桂皮　薬舗ふ東京厚皮と呼ものく麁皮の味渋くして辛味なきところを用ふ一斤ゆして　唐木香
丁子　唐縮砂　各等分　唐呉茱萸　微炒。減半。

右七味細末しよく。一貼ふ二戔許より三戔ふいるる。
熱湯ふ點服おの薬。感胃。中暑。霍乱。下利。疝積。一
切ふ用ふべし。

緩下劑

唐大黄　百戔。元實ふして色黒くなるものをえらぶべし。

右水三升入よく一升ふ煎じ。滓を濾し去て上好の
硝石五十戔。白蜜百戔を加へ。重湯上ふ煮て飴の
ごとくならしめ。器ふ容よく貯ふべし。夏月ハ日ぬ
ふれバ柔になるなり。蜜ふ代るふ砂糖を以てもよし。一度ふ二三戔を用ふ。

肉刺薬

赤螺殻（アカニシノカラ）焼末（やきもの）半夏

右二味等分、細末し、先鍼ゟ小刀ゟて刺（サシ）ゝ水を出し、此末を米糊ふ和し、紙ゟのべく貼おくべし。」

以上八方ゟ、簡約ゟして、俗人みゟ卒（ニハカ）ふ製ゟて、効験（シルシ）あゝ方ゟ撰載（エラミノセ）てゟものゟまゞ、平常ふ製しおゟて、不漬（ニカバ）の用ふ供ふべし。

馬乃病ゟ診察（ミサツ）ゟふ、八候（ヤマヒ）とふおとあり、八候とハ尿、屎、食、眠、眼、息、舌、毛、腹（ハラ）なゝ。

新論中ふ見えゝり、騎馬の士ゟ常ふよく心得ゟゝきふハ、倉卒ふ馬の斃（タヲル）ることゟなゝまゝば、大ふ益となることゟ

ことなゝゟ、その書ハいゝゟ薄祿困窮乃士ゟうと、そゝゟ費ゆゝくしゝく、馬を飼得べきことゟを自試（ミヅカラタメ）ゝる事件を、懇（テイネイ）ふ記しゝゟまゞ、志あらんその、此書ゟうりて馬を養ふことゟを心ゞくべし。

救急摘方

木綿を
裂ふかくのごとくして
さくろう。

両耳ハのそきおろして。
骨を折ときの
簾おろくあて板を
あてふ用ふべし。

金創の裏(ウラ)木綿ふ用ふハ。その部ふ
廣さと狹さと
あるとど。大ろくハ
六ツ七ツふさくる。

此図ハ往年著そところの
病家須知ふ出して。
くわしく記しふきを
ここにみちびく。

この耳ハ巻木綿ふ用ひて。
後の接骨ふあらく
簾とならびふつくるなり。

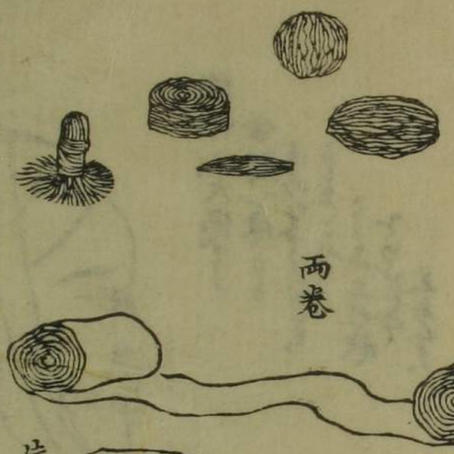

平つゝのくちさもぐあれど。
くくふハそのうち
五種の形を
出せり也。

両巻

片巻

壓綿(アテモメン)

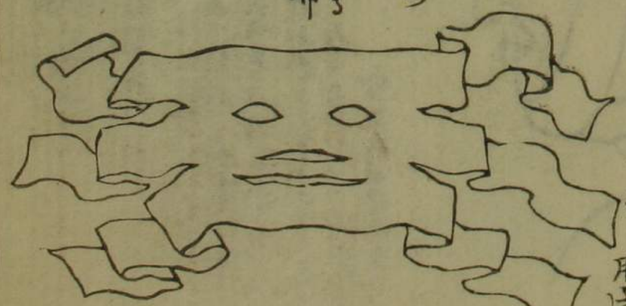

疵傷の面へあてる布

頭部ニ大傷ヲ
金創ヲ得タル
モノヲ治スルニ
マヅ繃帯ノ
ヨロシキヲ
エラビテ
ソノ用ヲナス。

繃帯（マキヤウ）ハ頭部ヲ
ハジメ
コレヲ
心得ベキ外ハ皆
知ラズバアルベカラズ頭ノ
真ノ繃帯ハ病家須知
六ノ巻ニ図ヲ出シ
詳ニ記シオケリ
ミルベシ
コヽニハ出サヾルハ
皆ソノ畧法ナリ。

木綿ハバ
ごとくふさきて
ちいさくし
手拭ヲモ
コヽニモ常ノ手ノゴヒト
以テフクラカ
ホセ

一ノ印ノ布ヲ
額ヘアテ後ヘ
マハリ。
二ノ印ヲ前額ヘ廻シテ
ホヾノ印ヲ耳ノウシロヨリ
アゴノ下ヘトヲシ印ハ耳ノ前ヨリ
下ヘアゴノ前ヘマハシ。

アゴノ下ヘ
マハシテ
別ニ木綿ト
ソヽリアテ外ヘ
飲食言語ヲ
スヽヤカニ
セシムベシ。

大指をくるめ。
うくるのごとし。

このゆびをまくふそ。
前の六ッセッふさゝゝと。
まくこゝろゝさて
中をゝゝをゝ
まくるなし。

人さしゆびをまくるまハ。
うくのごとく
まくる。

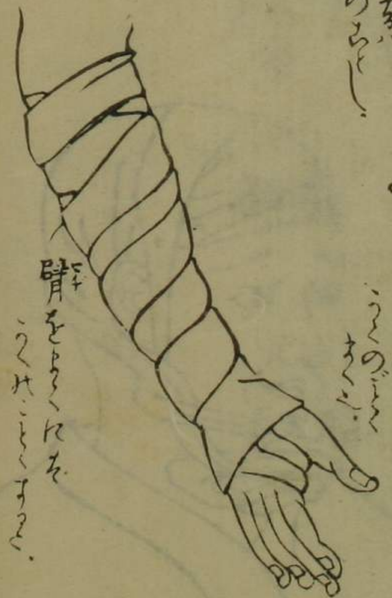

腎をまくれバ
うくれごとくまくる。

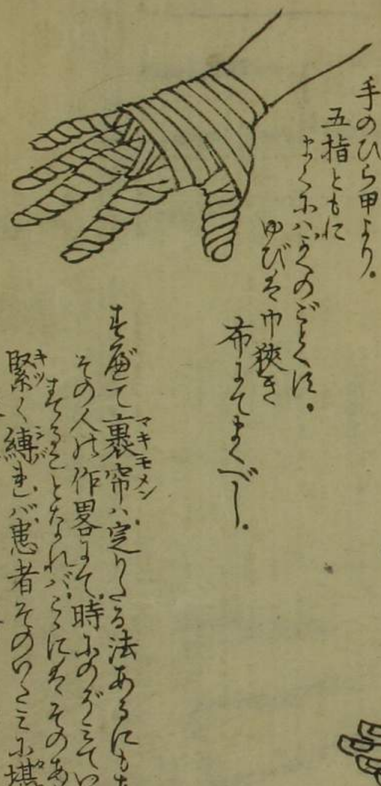

手のひら甲より。
五指ともに
まくふふうくのごとくにて。
ゆびそ巾狭き
布をそまくべし。

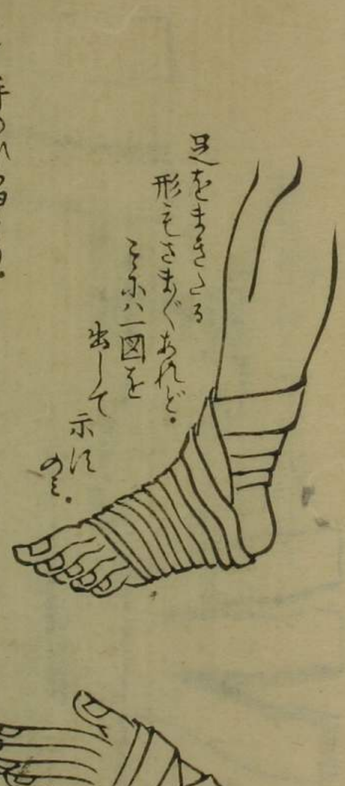

足をもゝとる
形そさまぐあれど。
こゝハ一図を
出して示にのみ。

手甲ハ
いさゝか創を
うけたるとき。
うくるごとく
まくるべし。

手足を包(マキモメ)ン。定りたる法あるにもあらず。
その人仕作畧(ハブ)きて。時ハあるごとくいろやうにも
まくることとなれバ。くにそのあらましを出して示にのみ。
まくる。緊(キツ)く練(ネ)まバ患者そのつらふ堪(タヘ)ぐるく緩(ユル)くハ効(キカ)ず。
緩急その中を得るふあるのをもて事なき時ハ
あばくまきてをれバおのづから知らるゝなり。

脛のむくふぎねく創をうけてうを
手拭をさどふて自らもうんふ水みく
血をあらひわてゝ帯をかゝえて
あてく手拭をこくのおとく裂さるを
うろよろ前へとりてやきそのうへより搦るべし。
手拭の端を少しきりておくもよし。
こまもち急卒のやうにあてゝうろ
仕うろを示すなり。
外ハうをふ準じてうろうべし。

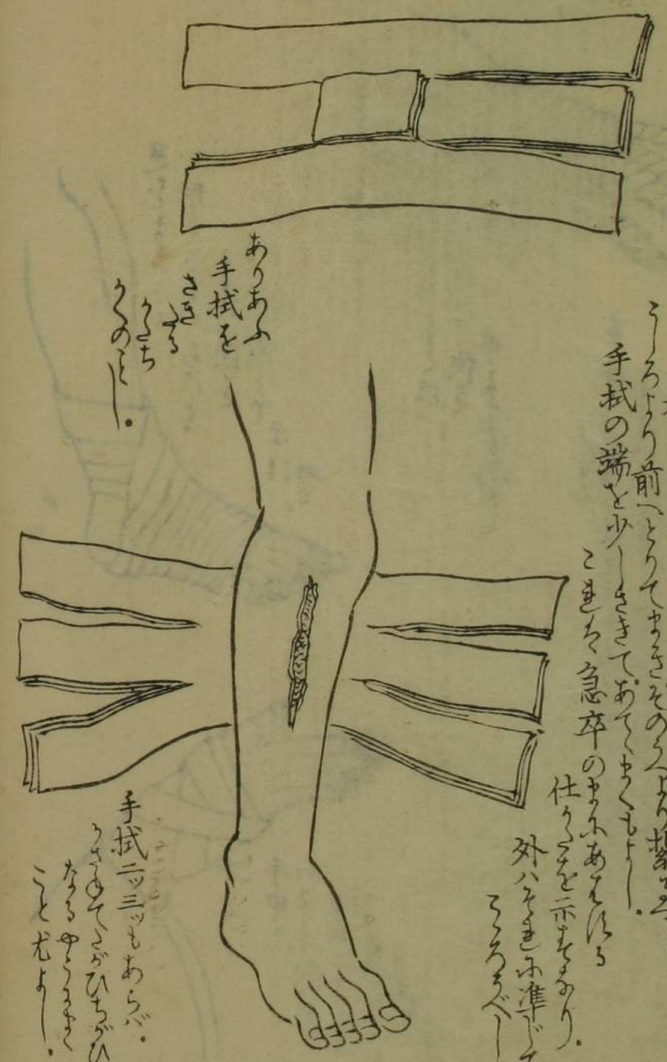

腹を竪ふ切うねく創浅きを。
速うるうくことこの状のものを
造つくく左右よりうく創を壓て合ふる
やうにするなり。
うくくのつゝをうく繋うるなり。
木綿をうくくうく
創ふ魚腹膏
すべし。
密陀膏ふ貼て。
あて木綿をうる也。
この糸をうくくうる
なり。
木綿のうるうるを
用ひても
仕。

さくて腹上ふ創をうけたるもをさくふぞ脛を縛る布の如く。
木綿ふ二布てふ両端を裂さるを伸卧しる患者の背へ
並べさる如くふーて左右よりうくてひちぐびふ
さくてうく長き木綿を用ふれバ背へ廻れ
びぐごとふ患者の體うごきてあしれバ。
此音をよくうろえ得ー。

本文小金創の動脈を斷切て血の迸(ホトバシリ)て止(トマ)らぬ血管を糸(イト)にて繋(ツナ)ぎ烙鐵(ヤキゴテ)あて焼(ヤ)きふさぐ[illegible]をいふ。この縛(シバリ)と用いて血の四(ヨ)ま[illegible]流(ナガ)れ出(イ)る路(ミチ)を斷止(タチトム)むまでを大氏の出血(シュッケツ)漸(ヨウヤク)く止(トマ)るそのかろ。故(ユエ)に此(コヽ)に圖(ズ)と出(イ)して、その法の緊要(カナメ)と示(シメ)せり。

細き木を
用(モチ)ゐ箸(ハシ)などを折(ヲリ)
時(トキ)のさまをあらはせるもの。
此木(コノキ)にて縛(シバ)りて締(シメ)るをもて。血管の流(ナガレ)をゆくを壓(オサ)て止(トマ)るかろ。

木綿(モメン)と
うつくしくて、
うつのやわらかく壓(オサ)
まくらふかろ。

上の手を
まくえのと同(オナ)じく、
木を用(モチ)いて先(マヅ)ねじりて造(ツク)る。
ここを螺旋縛(ラセンバリ)とふかろ。

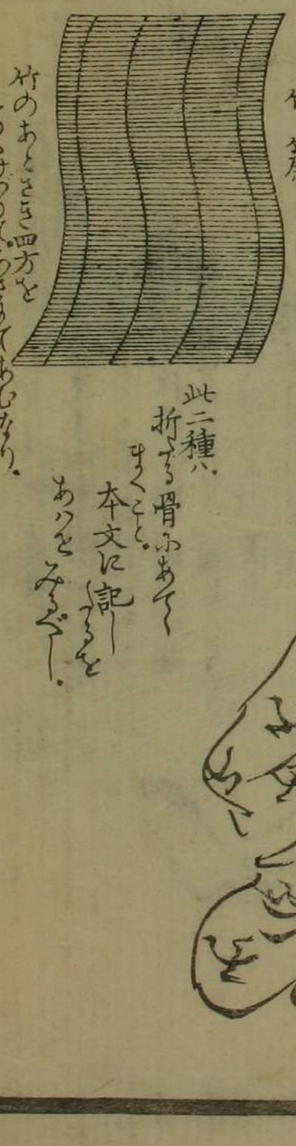

板籬

板の巾四五分厚さ三分ばかりにてあと
ささらと丸くくりて四方の角をもけづり紙(カミ)うすくひきて糊(ノリ)ふてとぢる。のこぎりくい麻(アサ)と用(モチ)いてあむ。

竹簾

竹のあとさき四方を
うすくけづりてあむ。
この弓のうちわふうをそこにうべし。

脛骨の折(オレ)てふ。
上の具をあてうべきところ
くわしくごとし。外(ソト)ハ準(ナゾラ)ヘて
知(シル)べし。

此二種(フタツ)ハ
折(オレ)る骨(ホネ)ふあて
うすくこと。
本文に記(シル)せるを
あらをみべし。

項骨を閃挫(ヒネリ)するに、患者を
横ふ臥さしめ、患者の肩(両脚をとりて、
項と腮(手をうみて、左右(両三ど
迴轉(して後肩ふあてゝころ脚底
以て肩をつくおして、頭をそぐ
うして曳(ひ)けば、旧ふ
復もとのごとし。もし
患者氣をころしてくらば肩井をつく
掴て迴轉し、水を
頬ふ吹くごとく
忽ふ氣がつくまり

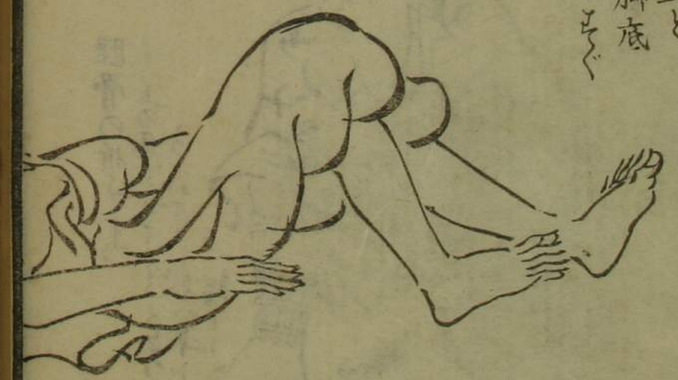

以下圖をもてこゝろえ。
本文ふ人為の曳(ヒバル)勉と。

自然の牽縮(ヒキヂミ)との二ツのことふそ。
閃挫(ヒネリ)ふ治するそのなることを
いふとその説を會得し
図ふ出をるものを觀(ミ)ときふ。
速ふその術を得らるゝなり。
往時難波ふ名を得(エ)る
正骨科、文子が弱冠時(ジャクカンジキ)學(マナ)ひ
し、長嵜の吉原
隆仙が術、今ふ世ふ
名を得(エ)たり。
或人の正骨の
伎を其極旨(キョクシ)ハゞ
このごとくふひけば
自然の所為(シワザ)
にしてこゝろ
自然の所為
ころころる外ふ
術ハなきことなり。
ゆゑふ下の図ともも
ことごとく辨(ワキマ)ずして
この意を得て理解をぐし。

肩の骨をうくるハ。
前ハ項骨を
なるべくそのまゝ（状ふ同じ）
うくれどもとく足蹠を
患者の腋下へあてゝ。
手と下のうへ（引なり。
足蹠の腋下を上へおしたるもの。
両手の手とひくものと。
一齊ニカをとるまで
ひくのこと也。

前の肩の骨を。
うくのごとくふ
して胸の
うへへ曲く
ひきつけ
てもうくる
なり。
もべて仕方ハ
さまくあれど。
大意ハ
同一
ことなり。

肘骨(カヒナ)の岡挫を。
その患者の臂(ヒヂ)を。柱(ハシラ)に
布(ぬの)をそうろく縛(シバ)り。

患者の體を
入ふもっとこらくさをそ。
ろりおふ棒を以て。
その布を力を入く
折ときふハ。筋伸て
もとのごとくなる也。
これを手法ハ
前ふ同しくなるべし。

くゝふハ
この図を
出して。
曳ときハ
うごくものの
ごとくを
示すなり。

前の肘(カヒナ)を。
くゝとおさへ
一手掌(カタテノテノヒラ)を胸(字)に
あてゝ
曳(ヒ)きおろすこと
うゝる也。

腕骨(テノヒラ)ハ。
患者の手と
くゝあはせを力を入て
両三次もうふ〳〵廻轉して
後ふところへ曳ときふハ。
うゝるゝれも
廻轉をほどこして
ひきて
うゝる
也。

髖骨(モンホネ)を脱(ヌキ)臼(ハヅ)する二手掌を
腰うあて、脛をとりて
迴轉して後ふ。
あとひくやう。

腫出(アシナヘ)るもの。
一人をして足夫(アシノツ)を
持をそ、膝蓋骨(ヒヤラボネ)へ
手をあて、迴轉して
扶るものと一同ふ。
あとひくやう。

膝の骨々。

一人ふ股を右ろと持をて。
手掌(テノヒラ)を膝蓋骨(ヒザサラホネ)へあてゝ。
そろ〳〵と廻轉して
後ふ心中ふ
曳ぃそろそろ。

足踝（カヽト）の骨も。
手腕を治そる法ふ
同じ〳〵くびうへ
そろ〳〵ろぐら
ろろろへ引て
伸そそそそふそ。
忽もとのやうふ
ろろろそろり。

以上九圖。骨の状ハ同じ
こらぐく皆白の中ぐろろ
ところ〳〵そもろそのもの。
ひちがひてるを。つぶ曳のばて
正直小接骨（こつぎ）のこゝろ。
接骨の極旨ちるこゝを辨ふるに。

軍陣倫要救急摘方

芍藥亭癸丑冬新鐫

芍蘭舍藏

定價銀三文