唐土名勝圖會　巻之三

ル 5
3457
3

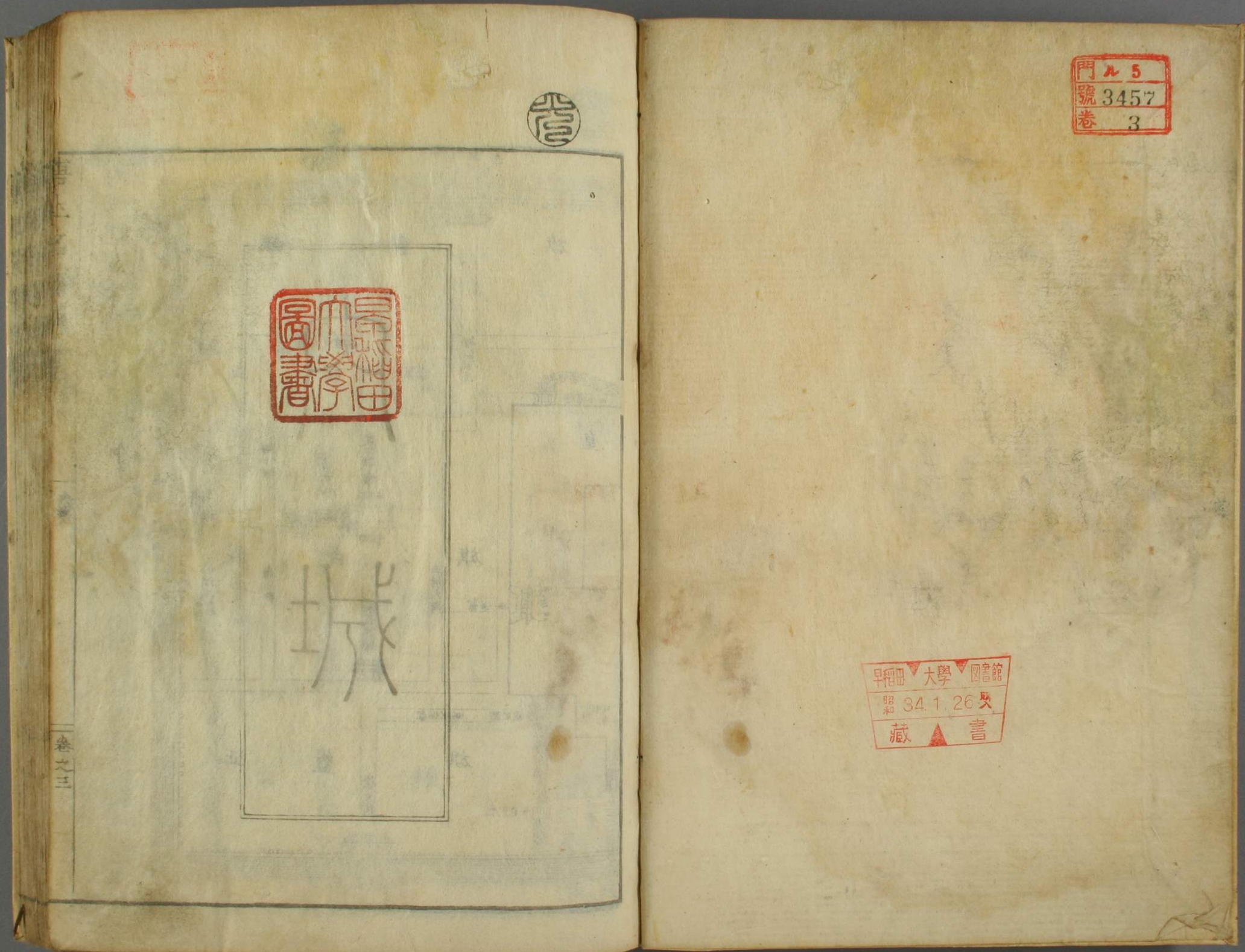
城
卷之三
早稲田大學図書館
昭和34.1.26
藏書
門ル5
號3457
巻3

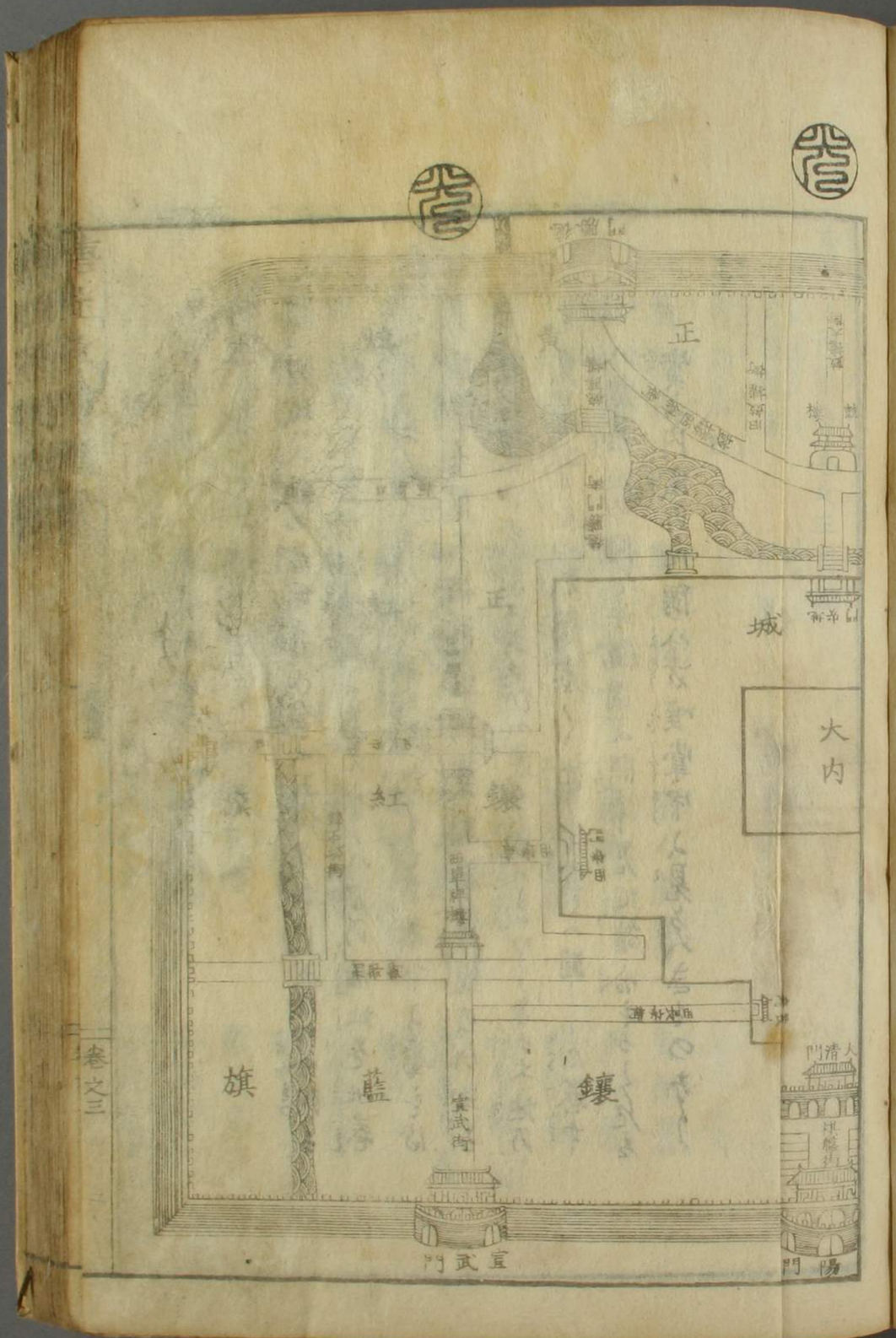
正
正
城
大内
紅
鑲
旗
藍
鑲
宣武門
大清門
宣武街
天安門
東華門
西華門
太和殿
中和殿
保和殿
乾清宮
交泰殿
坤寧宮
御花園
欽安殿
神武門
景山
北海
中海
南海
天橋
天壇
先農壇
太廟
社稷壇
雍和宮
國子監
孔廟
白塔寺
黃寺
黃寺

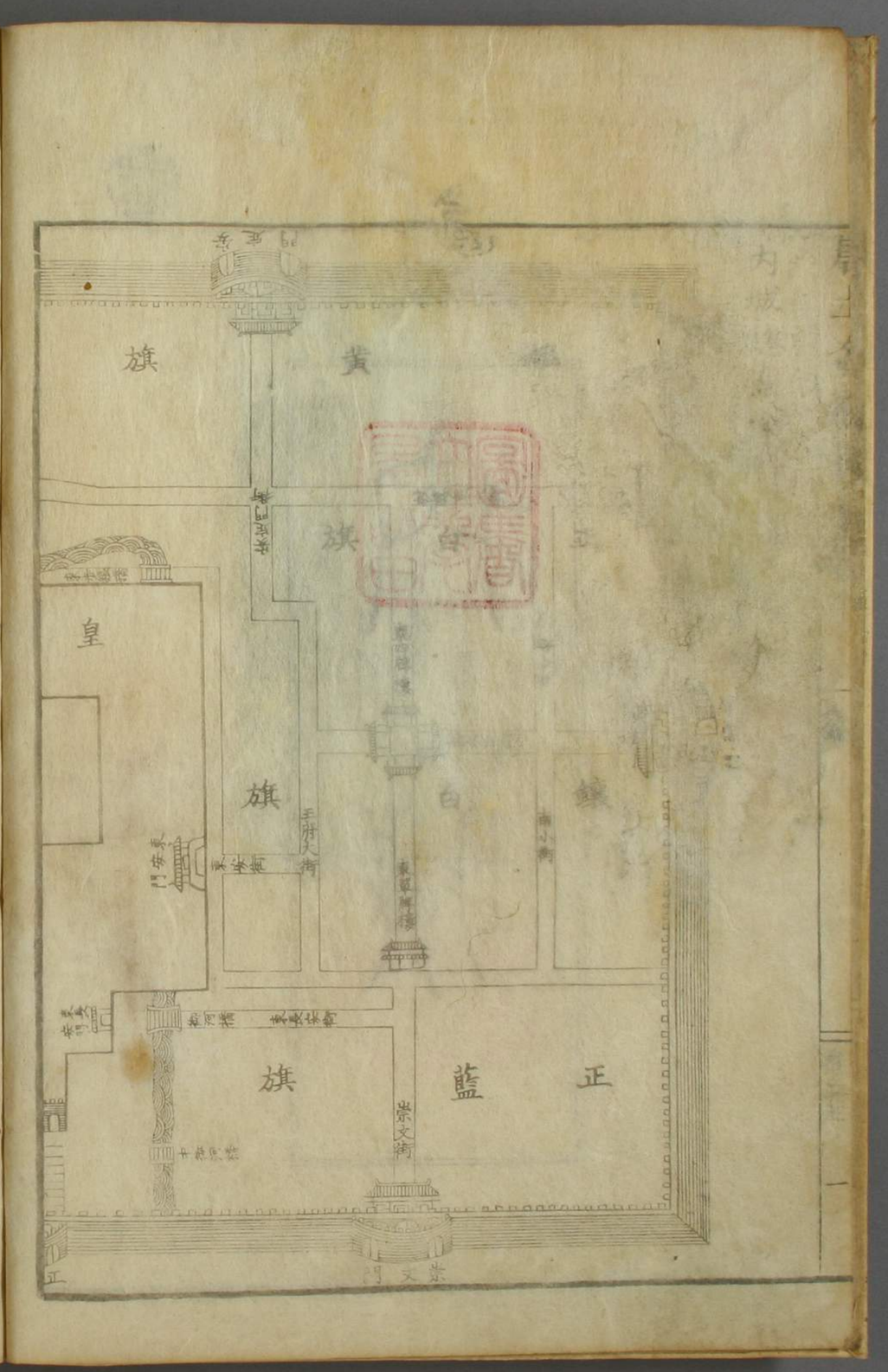
黃
旗
旗
皇
旗
白
鑲
正
藍
旗
崇文門
崇文街
東直門
東直街
朝陽門
朝陽街
安定門
安定街
德勝門
德勝街
西直門
西直街
阜成門
阜成街
宣武門
宣武街
正

内城總圖　八旗　正陽門
正藍旗居址　棋盤街　敷文坊　宗人府署　吏部署
許公祠　水鏡堂　戶部署　藤花廳
禮部署　兵部署　楊繼盛祠　太醫院署
鴻臚寺署　怡賢親王祠　詹事府署
庶吉士館　四夷館　欽天監署　雲南會館　雲南王署　堂子
翰林院署　國子監　照壁廣　安郡王署　左僕寺署
靈感觀音寺　總督倉場公署　慈雲寺
滿洲河　太清宮　前門　正藍旗護軍統領署
堂子

八旗居址の圖と此總圖とを照し見て補合るべきなり
實に内城の四隅八方唯掌中に見るべきものなり

[illegible]
[illegible]
[illegible]

河南道署
東城察院署
宣武門
鑲紅旗覺羅宗学
右翼都統署
鑲藍旗滿洲都統署
鑲藍旗蒙古都統署
善恩寺
大德顯靈宮
蠟燭寺
護國関帝廟
鑲藍旗護軍統領署
右翼茶稀統領衙門
右翼稅署

鑲紅旗居址
嵩祝光人塔
石佛寺
関帝廟
善壽寺
正紅旗官学
大能仁寺
真武廟
右翼炮廠
正紅旗滿洲都統署
歴代帝王廟
正紅旗蒙古都統署
弘慈廣濟寺

納檀寺
白塔寺
正紅旗居址
朝天宮
十方禪院
大德真君廟
正黃旗居址
大覺寺
大神廟
白塔寺
関帝廟
正紅旗覺羅宗学
正黃旗官学
正紅旗護軍統領署
聖祚隆長寺
阜成門
宝禪寺
柳巷
崇國寺
三旗參領署
積水潭
半藏寺
貫貞觀
很錠橋
十利寺
妙緣觀
德勝橋
德勝門
觀音菴

龍王廟
[illegible]統領著　正吉　旗漢軍都統著
崇壽寺

唐土名勝圖會卷之三

故兼葭堂木世肅先生遺意　編述　法橋　岡田玉山尚友
仝　岡　熊岳文暉　畫
大原東野民聲

内城

[illegible]高輪と即内城と称し[illegible]

[illegible]の三方に二門あり[illegible]九

副都統
參領
副參領

副都統
參領
副參領

五雲開
雞人三唱萬宮集應制須迎學士
來　右元歐陽原功　同重遠書

鎮白旗
太僕寺
洪廠胡同
水磨胡同
化成寺
崇文街
南

方家園
張家園

欽定封爵表

親王	適子 恩封襲封地 餘子例考授	餘子 考授	側室子 考授	別宅所居妾腝子 考授	
世子 親王適子若未 賀恩封授照餘子例 考授不入八分公	仍襲親王	不入八分公	三等鎮國將軍	三等輔國將軍	
郡王	仍襲郡王	一等鎮國將軍	三等鎮國將軍	三等奉國將軍	

長子 郡王適子若未 加恩封授照餘子例 考授一等鎮國將軍	貝勒	降襲貝子	二等鎮國將軍	一等輔國將軍	奉恩將軍	
貝子	降襲鎮國公	二等鎮國將軍	一等輔國將軍	奉恩將軍		
鎮國公	降襲輔國公	三等鎮國將軍	三等輔國將軍			
輔國公	仍襲輔國公	一等輔國將軍	第五國將軍			
		三等輔國將軍				

三部山下の古

石碑亭

とく後堂又明代の

○水鏡堂 今南大彦とゝ明の家業
長州り潮ふが建る所なり。

○宸翰也　署の赤ゆえ宸翰
○御書官　漢人漢
出納を正准し
四河江西江南の其外江蘇江寧
浙江の官漢人蒙古漢人色目
の官漢人蒙古漢人色目
の官漢人蒙古漢人色目

皇帝朝珠

皇后冬朝冠

皇后朝珠

皇后耳飾

前式

色の明美を用ひ裏は紅絹に石畳片金縫ひの縁とかく若後ろ丈を補ふ又その雲間に表中に裏模様あり八宝平水の文あり。裏は紅絹二枚の間に小五龍をうく一枚は衣と相接る色は石石畳の龍二ツ後の明美の縁を着る。

裏模様あり。

後式

皇后朝珠

皇后朝服の外に朝珠三と称し紅色八一の赤珠二ツ珊瑚ちうこ玉髓の各の朝珠と唱へ珍珠宝石の部ビスクの造りしてあり

皇后朝裙

その朝裙は片金の海龍縁上は金寿字の紅絹を用ひ下は石畳彩龍の裙絹を用ひ間ふ幅にて裏模様あり。

裏の朝裙は片金の縁を縫ふ上は絹の朝裙と同じ。

中和韶樂麾

中和韶樂鎛鐘

中和韶樂編鐘

中和韶樂琴
姑洗簫用陽月
仲呂簫用陰月
中和韶樂簫

中和韶樂編磬

中和韶樂鼓

小管

丹陛大樂杖鼓
祭祀樂舞節

祭祀樂舞部
祭祀樂舞部
凱旋凱歌方響
凱旋凱歌樂拍板
凱旋凱歌樂鈸

以下は國同部を燕饗せる樂器の内より根の異なるを附載す
番樂胡琴
同部樂器他爾
安南國樂弓彈弦子
安南國樂弓彈琴
安南國樂弓彈雙韻

雜部異器制度優俳器樹あり。今に傳ふ。此本安歲正月八日より始て元を用ひ元より樹あり。その美のごとくうてそのはとをれば中より金をのべたるの佛一ありとうく。

兵部器

國の系統人廚の後ふ之を門二堂の昭陽殿は周弦大司馬の法一則を列州八の高物ありう。○閻書宦瀧人漢一人元右の侍郎漢人漢人部人部器の德宮ふ〜〜〜

嘉量圓制

斛の徑八百六十寸
深百三十寸
容積二百
容量二分九

○嘉量の制

○二斛の方積一万八百八十寸。口の方六十六寸。底の方一尺六寸七分。工紙にて造る。縫目を繼ぎて漆塗り。總體と直省布改引の旗布政機引基づいて

斛

二斛を石とつかねる方積三万一百六十寸。

詩を懸さん。

堂の内に人元石の硯列名一人を
率ひて以て聖書の佛典御製十六人主周三十人聖文尼十人聖賢三十人皆九拜の法
を以て優と遇とるを掌る其餘聖賢殺十人系製を掌る人御製書六周
の中より才能の者を選び教授しとく聖を習人者の法術を掌ゆ。

先聖廟　堂のひだりうへ。

康熙帝の御書永濟群生と額あり。

廟の外ひだりの方に廟中神像の著名なる
者を掌る此神像海中より流れ出る人の
形ちなる者なり其後光の三元の同名と
修造し文明の時に修し。

南玉河橋　乾隆帝御書の芸館橋額あり。

南玉河橋　乾隆帝御書の芸館橋額あり。

○怡賢親王祠　正藩門の内玉河橋の西城壕あり。

○庶常館　南玉河橋より東に常館の東。

○玉河橋　南玉河橋より東に常館の東。

○兵部館　玉河橋より東に兵部の東。

○詹事府　詹事人名一人少詹事人名一人

○翰林院　翰林人名一人

○内閣　内閣の西

○国子監　国子監の西

○太医院　太医院の西

○欽天監　欽天監の西

○鴻臚寺　鴻臚寺の西

○光祿寺　光祿寺の西

○太常寺　太常寺の西

○太僕寺　太僕寺の西

○大理寺　大理寺の西

○都察院　都察院の西

○都察院　都察院の西

○都察院　都察院

宜流門

采棠玉堂陰分蚕長安郭一劣累百枚
再分連數箔寧知富貴地此物能沃若
右李東陽詩　鳴門書

○太慎寺

○郡王府墓基

○正帝乃御

○肅親王府

○崇文門

○要藏觀音寺

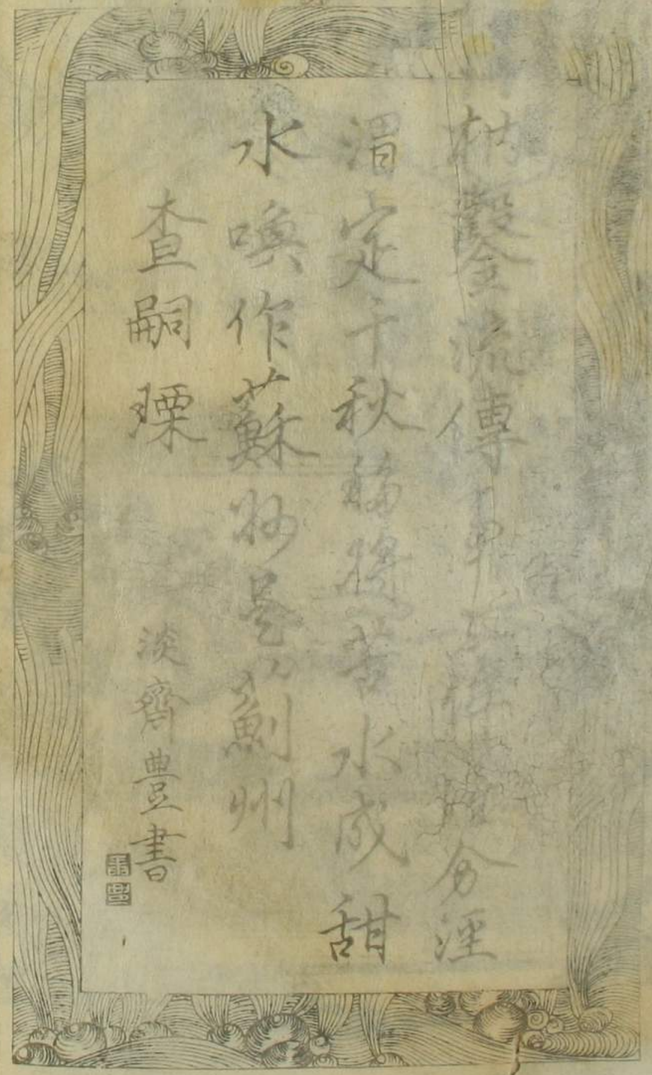

○石橋　常陸国の東南なり。○泡の河　いるかの泡い幕そとりやしむ糸師の蜘の泡なるふ。

徒歩河より二三里が間車の產市の蜘の罠きり見間ど風寂うる橋地なるふ。

稀なるそうくうと柳泡の河の風名紙同い者は涙の流もうり後うは屬き涙しの蒲塚其涙

さうぐうと頼もば天皇墨おく傳や河の雨岸うは巨地重柳やうへ蛇り蛇う清き流也の澄き

やうるふ故はの蒲柳へ蛇うとい荒さる國尾ともする蛇の砂くうへうるふ春鐘のむりしもどひやーまてお

泡の河いるのあ春祝鼎園の天いろくるそ。○泡の河　泡の河の西岸なる。

○見公堂　泡の河の東なる。

さきの家庫のもの蛇うりんびまも捨ぐ。○曇雲寺

るの神の沙てきこしふせ。

うて歳の沙は蛇の夫蛇の蛇の蛇の

因河名泡子
悟待海無邊
明陸敬

廣道藏

赤道儀之圖

渾天儀制為儀三重外曰六合儀次內曰三辰儀最內曰四遊儀凡七圈本朝康熙十二年製赤道經緯儀三重凡二圈蓋合三辰於六合而只有地平圈也其外正立為子午圈外徑六分北極出地南極入地各二十九度兩極側面各安銅輿以上圈合而圈兩極各九十度橫直赤道經圈外徑五分九度面及上側面刻周天度數外徑五分九度面及上側面刻周天度數外徑五分周天度分度刻考承以銅為之

地平經儀之圖

渾天儀制有地平圈能測三辰當地平之經度而不能測地平上之經度本朝康熙十二年製地平經儀平置地平圈外徑六尺二寸濶二寸四分一寸二分上面側面皆刻四象度度上起初度側面自東西起初度東西設圓盤四面以立龍柱之地平圈之下立柱高與地平圈等柱上平置之圓盤上出圓軸地平圈之上東西軸上龍柱結為圓孔下與圓心相直中設安立表之表表上頂天頂下頂地心立表之表高二寸厚二寸三分四面皆刻黃道緯度度上象黃道之四遊間緯度三寸緯圈上設遊表對橫表以測黃道緯度圓上設遊表對橫表以測黃道緯度為半圓雲座以龍架承之

凡測[illegible]無論[illegible]

○横

弧

背面

置遶平行長九尺七寸闊二寸

河七分圖其兩端東西立

横梁闊七尺八寸飾以

東西運轉圓心

表闊二寸一分厚

之末設立耳以測地平緯度數之全圓尤

便焉

紀限儀之圖

諸曜在天之度赤道經緯以南北二極為宗黃道經緯以黃極為宗地平經緯以天頂為宗至於兩曜斜距之度古無測器本朝康熙十二年

表赤名距度儀其制一弧一斜弧為圓

通弦六尺面闊二寸五分中至兩

度斜為圓之半徑長亦六尺斜末

推移半徑上端為

表與半徑等遊表之末設立為測一

正右各設窺表為

璣衡撫辰儀之圖

虞書舜典在璿璣玉衡以齊七政孔疏曰璣衡者王者正天文之器漢世以來謂之渾天儀若是也乾隆九年御製璣衡撫辰儀徑六尺其外加以六合儀而不用地平圈正立于午雙環刻去極度數以黃赤道之北極出度五十五分天頂距北極五十度五分其下極九十度結赤道單環為天樞兩面刻周日十二時九十六刻以龍柱夾之次內即古之三辰儀而不用黃道圈兩極結赤道環兩面刻度文中要結黃赤道兩面刻度次

宋

明臺樓

貢院
見正藍旗居趾之國
坑
理藩院
南

○寧郡王府

○宏壽寺

○猿白旗

○鐙市

東西院
青樓之
光

○二郎廟

○羽馬坊

郡國志云菊城南北九里東西七里開十門燕慕之高鑄銅為馬因名銅馬門

廟

○正白旗濠洲都統署

○正白旗濠洲都統署

○東統領署

○雙忠祠

○正白旗官學

○正白旗官學

○正白旗官學

○羽馬坊

○正白旗官學

○正白旗官學

○正白旗官學

北
皇城
王府大街
隆福寺
城
東
溝
三官廟
匠營胡同
辦胡同

○大慈延福寺　思恵坊齊化門大街にあり。明の成化年中に建る所也。乾隆三十六年重修ありて御製の碑あり。天地水府の三元祠とあり。

朝陽門　内城東の大門なり。元の代元大都と稱せし所にして明の正統年中今の名に改む。明の兵士等駐屯せり。○元の代官賢里の大廟の堺なり。吾丘屠父正り

[illegible]

[illegible]

[illegible]

属于正白旗
南

皇城
南

南海子

○復樓　今の復樓は故樓の中にあり。明の永暦年中に建る。其後火災に遭ひ、清の乾隆十年改造
る則御製の碑あり。御筆の製雄敵萬物の句西
南の方に御道看度閣あり。其外に秘密の塑像あり。其形容さらして魂く恢し。布爾字を加
へ空ゆ。此三尺余の壁中に秘密の塑像あり。其形容さらして魂く恢し。布爾字を加
此の像の魂を修し、幅をとり、其像の魂を修し、幅をとり、その
像の面を彩り、頭の玉冠、光彩を煥ちたまひ、各々
紫金の袈裟を帽のうえ。○義昌寺　執樓の東に義昌寺あり。清の康熙八年修造。
清の聖祖皇帝御書の額あり。○顕恒寺　門のまへに真武の祠と奉じ、明の永
年間修造し、後に乾隆年間修造し、後に碑あり。清朝
年間修造し、頃年新内名を賜ふ。此は帝王の御製の碑あり
○萬寧寺　寺内に建造化間修造し、後に碑あり。清朝
寺内に九仏九菩薩七級、燈一つあり。後殿
○歩軍統領門　宮の
後門橋と称し、金水
橋と称し、望楼の東南にあり。

○福祥寺　雍泰坊の内、養衣胡同にあり。昔は養衣者と号す。明代の建立なり。○文昌宮　西の方にあり。○園恩寺　安定門大街園恩寺胡同にあり。○慶黄旗官学　北羅漢巷にあり。○資福寺西廠　佛寺胡同にあり。○法通寺　雍泰坊の帽兒胡同にあり。

佛寺　金臺坊順天府治の西にあり。昔は祥寺と称す。明の正統の間、建て直して法通寺と改称す。○慶寺　雍泰坊の内、建物の変化甚だ多し。○慶寺　雍泰坊の内、修寺と加号す。

○二の願あり　侍郎[illegible]

流水

[illegible]

[illegible]

[illegible]

○大興縣署

○開元寺

雍正帝御書の

碑雍宮

乾隆五十年春二月上丁皇帝親

碑記あり。

卷之三

神輿
敬壽所

文廟詩碑

定

乾隆碑

乾隆御製平定兩金川告成碑

乾隆御製平定金川告成碑

乾隆御製紀事碑

詩祭　文廟詩碑

設大成門內石鼓之圖

明懷素名論記云石鼓在國子監文廟戟門內左右世傳周宣王獵碣十枚類風雅字畫蓋籀文大極尺餘高可三尺其形似鼓而頂微圓初在陳倉野中唐鄭餘慶遷置鳳翔縣學而亡其二宋皇祐間向傳師求得之十鼓乃足大觀中徙開封置辟雍靖康末金人取歸燕置大興府文廟元皇慶初移今所

物多隱見晚出往往千秋垂周官左氏佑六籍邪金事門叢說談至今首冠甲乙庶佛生穢蒙如會蔔撫
茲鼓貧宝麗厚琱琢山骨霸屬屢屢雜緘々南文托迹蛟鼉鳳鸞瓌姿辞嚴義密難諷讀句奇語重誰思
龍鴻生鉅學注不識任春烟鎖秋風吹鼓敲牧火磨牛角却免撲捐傷皮肌蒼如深山石崢嶸歲月久遠
無成毀文王紐任禹遺鏞其故豈屬声音哉自唐迄今始約略日星雲漢光天遙高馳巨艦凡四從終然
春雷文豈祠百蠹可振神作合傳万々世遐無期方今天子聞絶学玉函金版皆緒披詎惟魂辞追雅頌
直使鉄畫佯縣芝劉惟丹扆多制作慶雲五色紛歲幾貢文鳥弋遠受東海外来学航於茲戟々髦士拂
芹市聽度甫整奏於是謀文泊四洋遊浮蕩匹面無津涯請為所制載編牒或按周典揚戈麾威靈宣
揚書西夏琱弓彤矢斑斑義從臣才華敢詩詞稽首拜献成功說天球玉琳刻金石潤色鴻業華姚媯烟
斜皇煒照六合煌煌光輝千載司馬相如拔實奏考名物石鼓是矣宜建康天寶石三載壁禹峒礫甚旁

孔廟

孔以鼓制非

公署
東水道胡同
花園胡同
妹線胡同
警察所
羊毛胡同
警察所
警察所
警察所
警察所
棋盤街

属于鑲紅族
坑
坑
織線
麦粉
油屋
天主堂
南
南湖市口
緒尾胡同
京廠
教廠
虎

一 黄龍大纛 一
二 導矢 四
三 仗馬 丁
民部十四人
治儀正一人
四 鞍鞭 四
五 前部大樂
大鼓 四

八
木輅
一
駕馬六
民尉三人
十二人
四人
四十四人
笙簫使一人
治歳正二人
十二
鐃歌大樂
金二
鉦四
鼓二
鈸二
笛四
笙二

金用八
大銅角十六 同上
小銅角十六 同上
金鉦四
紅鐙四
十七 卧瓜十六
十六 立瓜十六
十五 五倫十六
十四 校十六
畫角二十四
掘鼓四十八
笛十二 圖前出
十八 星十六
十九 鉞十六
十 [illegible]
十一 [illegible]
兵卒六十七人

二十五
門旗 八
二十六
日月旗 各一
二十七
列宿旗 二十八
二十八
五星旗 五
二十九
金鼓旗 三
三十
雲雷旗 二 二十人
三十一
風旗 八
三十二
甘雨旗 四
民尉 七十二人

玄武
朱雀
白澤旗
角端旗
天馬旗
天鹿旗
遊麟旗
彩獅旗

五十一 白外旗

五十二 雲鶴旗

五十三 孔雀旗

五十四 八旗護軍纛 八

五十五 正黃旗

五十六 鑲黃旗

五十七 鑲白旗

五十八 鑲紅旗

五十九 正紅旗

六十 鑲藍旗

六十一 正藍旗

六十二 鑲白旗

六十三 鑲紅旗

六十四 鑲藍旗

六十五 正藍旗

六十六 鑲白旗

六十七 鑲紅旗

六十八 鑲藍旗

六十九 正藍旗

七十 鑲白旗

七十一 鑲紅旗

七十二 鑲藍旗

七十三 正藍旗

七十四 鑲白旗

七十五 鑲紅旗

七十六 鑲藍旗

七十七 正藍旗

七十八 鑲白旗

七十九 鑲紅旗

八十 鑲藍旗

八十一 正藍旗

八十二 鑲白旗

八十三 鑲紅旗

八十四 鑲藍旗

八十五 正藍旗

八十六 鑲白旗

八十七 鑲紅旗

八十八 鑲藍旗

八十九 正藍旗

九十 鑲白旗

九十一 鑲紅旗

九十二 鑲藍旗

九十三 正藍旗

九十四 鑲白旗

九十五 鑲紅旗

九十六 鑲藍旗

九十七 正藍旗

九十八 鑲白旗

九十九 鑲紅旗

一百 鑲藍旗

一百一 正藍旗

一百二 鑲白旗

一百三 鑲紅旗

一百四 鑲藍旗

一百五 正藍旗

一百六 鑲白旗

一百七 鑲紅旗

一百八 鑲藍旗

一百九 正藍旗

一百十 鑲白旗

一百十一 鑲紅旗

一百十二 鑲藍旗

一百十三 正藍旗

一百十四 鑲白旗

一百十五 鑲紅旗

一百十六 鑲藍旗

一百十七 正藍旗

一百十八 鑲白旗

一百十九 鑲紅旗

一百二十 鑲藍旗

一百二十一 正藍旗

一百二十二 鑲白旗

一百二十三 鑲紅旗

一百二十四 鑲藍旗

一百二十五 正藍旗

一百二十六 鑲白旗

一百二十七 鑲紅旗

一百二十八 鑲藍旗

一百二十九 正藍旗

一百三十 鑲白旗

一百三十一 鑲紅旗

一百三十二 鑲藍旗

一百三十三 正藍旗

一百三十四 鑲白旗

一百三十五 鑲紅旗

一百三十六 鑲藍旗

一百三十七 正藍旗

一百三十八 鑲白旗

一百三十九 鑲紅旗

一百四十 鑲藍旗

一百四十一 正藍旗

一百四十二 鑲白旗

一百四十三 鑲紅旗

一百四十四 鑲藍旗

一百四十五 正藍旗

一百四十六 鑲白旗

一百四十七 鑲紅旗

一百四十八 鑲藍旗

一百四十九 正藍旗

一百五十 鑲白旗

一百五十一 鑲紅旗

一百五十二 鑲藍旗

一百五十三 正藍旗

一百五十四 鑲白旗

一百五十五 鑲紅旗

一百五十六 鑲藍旗

一百五十七 正藍旗

一百五十八 鑲白旗

一百五十九 鑲紅旗

一百六十 鑲藍旗

一百六十一 正藍旗

一百六十二 鑲白旗

一百六十三 鑲紅旗

一百六十四 鑲藍旗

一百六十五 正藍旗

一百六十六 鑲白旗

一百六十七 鑲紅旗

一百六十八 鑲藍旗

一百六十九 正藍旗

一百七十 鑲白旗

一百七十一 鑲紅旗

一百七十二 鑲藍旗

一百七十三 正藍旗

一百七十四 鑲白旗

一百七十五 鑲紅旗

一百七十六 鑲藍旗

一百七十七 正藍旗

一百七十八 鑲白旗

一百七十九 鑲紅旗

一百八十 鑲藍旗

一百八十一 正藍旗

一百八十二 鑲白旗

一百八十三 鑲紅旗

一百八十四 鑲藍旗

一百八十五 正藍旗

一百八十六 鑲白旗

一百八十七 鑲紅旗

一百八十八 鑲藍旗

一百八十九 正藍旗

一百九十 鑲白旗

一百九十一 鑲紅旗

一百九十二 鑲藍旗

一百九十三 正藍旗

一百九十四 鑲白旗

一百九十五 鑲紅旗

一百九十六 鑲藍旗

一百九十七 正藍旗

一百九十八 鑲白旗

一百九十九 鑲紅旗

二百 鑲藍旗

二百一 正藍旗

二百二 鑲白旗

二百三 鑲紅旗

二百四 鑲藍旗

二百五 正藍旗

二百六 鑲白旗

二百七 鑲紅旗

二百八 鑲藍旗

二百九 正藍旗

二百十 鑲白旗

二百十一 鑲紅旗

二百十二 鑲藍旗

二百十三 正藍旗

二百十四 鑲白旗

二百十五 鑲紅旗

二百十六 鑲藍旗

二百十七 正藍旗

二百十八 鑲白旗

二百十九 鑲紅旗

二百二十 鑲藍旗

二百二十一 正藍旗

二百二十二 鑲白旗

二百二十三 鑲紅旗

二百二十四 鑲藍旗

二百二十五 正藍旗

二百二十六 鑲白旗

二百二十七 鑲紅旗

二百二十八 鑲藍旗

二百二十九 正藍旗

二百三十 鑲白旗

二百三十一 鑲紅旗

二百三十二 鑲藍旗

二百三十三 正藍旗

二百三十四 鑲白旗

二百三十五 鑲紅旗

二百三十六 鑲藍旗

二百三十七 正藍旗

二百三十八 鑲白旗

二百三十九 鑲紅旗

二百四十 鑲藍旗

二百四十一 正藍旗

二百四十二 鑲白旗

二百四十三 鑲紅旗

二百四十四 鑲藍旗

二百四十五 正藍旗

二百四十六 鑲白旗

二百四十七 鑲紅旗

二百四十八 鑲藍旗

二百四十九 正藍旗

二百五十 鑲白旗

二百五十一 鑲紅旗

二百五十二 鑲藍旗

二百五十三 正藍旗

二百五十四 鑲白旗

二百五十五 鑲紅旗

二百五十六 鑲藍旗

二百五十七 正藍旗

二百五十八 鑲白旗

二百五十九 鑲紅旗

二百六十 鑲藍旗

二百六十一 正藍旗

二百六十二 鑲白旗

二百六十三 鑲紅旗

二百六十四 鑲藍旗

二百六十五 正藍旗

二百六十六 鑲白旗

二百六十七 鑲紅旗

二百六十八 鑲藍旗

二百六十九 正藍旗

二百七十 鑲白旗

二百七十一 鑲紅旗

二百七十二 鑲藍旗

二百七十三 正藍旗

二百七十四 鑲白旗

二百七十五 鑲紅旗

二百七十六 鑲藍旗

二百七十七 正藍旗

二百七十八 鑲白旗

二百七十九 鑲紅旗

二百八十 鑲藍旗

二百八十一 正藍旗

二百八十二 鑲白旗

二百八十三 鑲紅旗

二百八十四 鑲藍旗

二百八十五 正藍旗

二百八十六 鑲白旗

二百八十七 鑲紅旗

二百八十八 鑲藍旗

二百八十九 正藍旗

二百九十 鑲白旗

二百九十一 鑲紅旗

二百九十二 鑲藍旗

二百九十三 正藍旗

二百九十四 鑲白旗

二百九十五 鑲紅旗

二百九十六 鑲藍旗

二百九十七 正藍旗

二百九十八 鑲白旗

二百九十九 鑲紅旗

三百 鑲藍旗

三百一 正藍旗

三百二 鑲白旗

三百三 鑲紅旗

三百四 鑲藍旗

三百五 正藍旗

三百六 鑲白旗

三百七 鑲紅旗

三百八 鑲藍旗

三百九 正藍旗

三百十 鑲白旗

三百十一 鑲紅旗

三百十二 鑲藍旗

三百十三 正藍旗

三百十四 鑲白旗

三百十五 鑲紅旗

三百十六 鑲藍旗

三百十七 正藍旗

三百十八 鑲白旗

三百十九 鑲紅旗

三百二十 鑲藍旗

三百二十一 正藍旗

三百二十二 鑲白旗

三百二十三 鑲紅旗

三百二十四 鑲藍旗

三百二十五 正藍旗

三百二十六 鑲白旗

三百二十七 鑲紅旗

三百二十八 鑲藍旗

三百二十九 正藍旗

三百三十 鑲白旗

三百三十一 鑲紅旗

三百三十二 鑲藍旗

三百三十三 正藍旗

三百三十四 鑲白旗

三百三十五 鑲紅旗

三百三十六 鑲藍旗

三百三十七 正藍旗

三百三十八 鑲白旗

三百三十九 鑲紅旗

三百四十 鑲藍旗

三百四十一 正藍旗

三百四十二 鑲白旗

三百四十三 鑲紅旗

三百四十四 鑲藍旗

三百四十五 正藍旗

三百四十六 鑲白旗

三百四十七 鑲紅旗

三百四十八 鑲藍旗

三百四十九 正藍旗

三百五十 鑲白旗

三百五十一 鑲紅旗

三百五十二 鑲藍旗

三百五十三 正藍旗

三百五十四 鑲白旗

三百五十五 鑲紅旗

三百五十六 鑲藍旗

三百五十七 正藍旗

三百五十八 鑲白旗

三百五十九 鑲紅旗

三百六十 鑲藍旗

三百六十一 正藍旗

三百六十二 鑲白旗

三百六十三 鑲紅旗

三百六十四 鑲藍旗

三百六十五 正藍旗

三百六十六 鑲白旗

三百六十七 鑲紅旗

三百六十八 鑲藍旗

三百六十九 正藍旗

三百七十 鑲白旗

三百七十一 鑲紅旗

三百七十二 鑲藍旗

三百七十三 正藍旗

三百七十四 鑲白旗

三百七十五 鑲紅旗

三百七十六 鑲藍旗

三百七十七 正藍旗

三百七十八 鑲白旗

三百七十九 鑲紅旗

三百八十 鑲藍旗

三百八十一 正藍旗

三百八十二 鑲白旗

三百八十三 鑲紅旗

三百八十四 鑲藍旗

三百八十五 正藍旗

三百八十六 鑲白旗

三百八十七 鑲紅旗

三百八十八 鑲藍旗

三百八十九 正藍旗

三百九十 鑲白旗

三百九十一 鑲紅旗

三百九十二 鑲藍旗

三百九十三 正藍旗

三百九十四 鑲白旗

三百九十五 鑲紅旗

三百九十六 鑲藍旗

三百九十七 正藍旗

三百九十八 鑲白旗

三百九十九 鑲紅旗

四百 鑲藍旗

四百一 正藍旗

四百二 鑲白旗

四百三 鑲紅旗

四百四 鑲藍旗

四百五 正藍旗

四百六 鑲白旗

四百七 鑲紅旗

四百八 鑲藍旗

四百九 正藍旗

四百十 鑲白旗

四百十一 鑲紅旗

四百十二 鑲藍旗

四百十三 正藍旗

四百十四 鑲白旗

四百十五 鑲紅旗

四百十六 鑲藍旗

四百十七 正藍旗

四百十八 鑲白旗

四百十九 鑲紅旗

四百二十 鑲藍旗

四百二十一 正藍旗

四百二十二 鑲白旗

四百二十三 鑲紅旗

四百二十四 鑲藍旗

四百二十五 正藍旗

四百二十六 鑲白旗

四百二十七 鑲紅旗

四百二十八 鑲藍旗

四百二十九 正藍旗

四百三十 鑲白旗

四百三十一 鑲紅旗

四百三十二 鑲藍旗

四百三十三 正藍旗

四百三十四 鑲白旗

四百三十五 鑲紅旗

四百三十六 鑲藍旗

四百三十七 正藍旗

四百三十八 鑲白旗

四百三十九 鑲紅旗

四百四十 鑲藍旗

四百四十一 正藍旗

四百四十二 鑲白旗

四百四十三 鑲紅旗

四百四十四 鑲藍旗

四百四十五 正藍旗

四百四十六 鑲白旗

四百四十七 鑲紅旗

四百四十八 鑲藍旗

四百四十九 正藍旗

四百五十 鑲白旗

四百五十一 鑲紅旗

四百五十二 鑲藍旗

四百五十三 正藍旗

四百五十四 鑲白旗

四百五十五 鑲紅旗

四百五十六 鑲藍旗

四百五十七 正藍旗

四百五十八 鑲白旗

四百五十九 鑲紅旗

四百六十 鑲藍旗

四百六十一 正藍旗

四百六十二 鑲白旗

四百六十三 鑲紅旗

四百六十四 鑲藍旗

四百六十五 正藍旗

四百六十六 鑲白旗

四百六十七 鑲紅旗

四百六十八 鑲藍旗

四百六十九 正藍旗

四百七十 鑲白旗

四百七十一 鑲紅旗

四百七十二 鑲藍旗

四百七十三 正藍旗

四百七十四 鑲白旗

四百七十五 鑲紅旗

四百七十六 鑲藍旗

四百七十七 正藍旗

四百七十八 鑲白旗

四百七十九 鑲紅旗

四百八十 鑲藍旗

四百八十一 正藍旗

四百八十二 鑲白旗

四百八十三 鑲紅旗

四百八十四 鑲藍旗

四百八十五 正藍旗

四百八十六 鑲白旗

四百八十七 鑲紅旗

四百八十八 鑲藍旗

四百八十九 正藍旗

四百九十 鑲白旗

四百九十一 鑲紅旗

四百九十二 鑲藍旗

四百九十三 正藍旗

四百九十四 鑲白旗

四百九十五 鑲紅旗

四百九十六 鑲藍旗

四百九十七 正藍旗

四百九十八 鑲白旗

四百九十九 鑲紅旗

五百 鑲藍旗

五百一 正藍旗

五百二 鑲白旗

五百三 鑲紅旗

五百四 鑲藍旗

五百五 正藍旗

五百六 鑲白旗

五百七 鑲紅旗

五百八 鑲藍旗

五百九 正藍旗

五百十 鑲白旗

五百十一 鑲紅旗

五百十二 鑲藍旗

五百十三 正藍旗

五百十四 鑲白旗

五百十五 鑲紅旗

五百十六 鑲藍旗

五百十七 正藍旗

五百十八 鑲白旗

五百十九 鑲紅旗

五百二十 鑲藍旗

五百二十一 正藍旗

五百二十二 鑲白旗

五百二十三 鑲紅旗

五百二十四 鑲藍旗

五百二十五 正藍旗

五百二十六 鑲白旗

五百二十七 鑲紅旗

五百二十八 鑲藍旗

五百二十九 正藍旗

五百三十 鑲白旗

五百三十一 鑲紅旗

五百三十二 鑲藍旗

五百三十三 正藍旗

五百三十四 鑲白旗

五百三十五 鑲紅旗

五百三十六 鑲藍旗

五百三十七 正藍旗

五百三十八 鑲白旗

五百三十九 鑲紅旗

五百四十 鑲藍旗

五百四十一 正藍旗

五百四十二 鑲白旗

五百四十三 鑲紅旗

五百四十四 鑲藍旗

五百四十五 正藍旗

五百四十六 鑲白旗

五百四十七 鑲紅旗

五百四十八 鑲藍旗

五百四十九 正藍旗

五百五十 鑲白旗

五百五十一 鑲紅旗

五百五十二 鑲藍旗

五百五十三 正藍旗

五百五十四 鑲白旗

五百五十五 鑲紅旗

五百五十六 鑲藍旗

五百五十七 正藍旗

五百五十八 鑲白旗

五百五十九 鑲紅旗

五百六十 鑲藍旗

五百六十一 正藍旗

五百六十二 鑲白旗

五百六十三 鑲紅旗

五百六十四 鑲藍旗

五百六十五 正藍旗

五百六十六 鑲白旗

五百六十七 鑲紅旗

五百六十八 鑲藍旗

五百六十九 正藍旗

五百七十 鑲白旗

五百七十一 鑲紅旗

五百七十二 鑲藍旗

五百七十三 正藍旗

五百七十四 鑲白旗

五百七十五 鑲紅旗

五百七十六 鑲藍旗

五百七十七 正藍旗

五百七十八 鑲白旗

五百七十九 鑲紅旗

五百八十 鑲藍旗

五百八十一 正藍旗

五百八十二 鑲白旗

五百八十三 鑲紅旗

五百八十四 鑲藍旗

五百八十五 正藍旗

五百八十六 鑲白旗

五百八十七 鑲紅旗

五百八十八 鑲藍旗

五百八十九 正藍旗

五百九十 鑲白旗

五百九十一 鑲紅旗

五百九十二 鑲藍旗

五百九十三 正藍旗

五百九十四 鑲白旗

五百九十五 鑲紅旗

五百九十六 鑲藍旗

五百九十七 正藍旗

五百九十八 鑲白旗

五百九十九 鑲紅旗

六百 鑲藍旗

六百一 正藍旗

六百二 鑲白旗

六百三 鑲紅旗

六百四 鑲藍旗

六百五 正藍旗

六百六 鑲白旗

六百七 鑲紅旗

六百八 鑲藍旗

六百九 正藍旗

六百十 鑲白旗

六百十一 鑲紅旗

六百十二 鑲藍旗

六百十三 正藍旗

六百十四 鑲白旗

六百十五 鑲紅旗

六百十六 鑲藍旗

六百十七 正藍旗

六百十八 鑲白旗

六百十九 鑲紅旗

六百二十 鑲藍旗

六百二十一 正藍旗

六百二十二 鑲白旗

六百二十三 鑲紅旗

六百二十四 鑲藍旗

六百二十五 正藍旗

六百二十六 鑲白旗

六百二十七 鑲紅旗

六百二十八 鑲藍旗

六百二十九 正藍旗

六百三十 鑲白旗

六百三十一 鑲紅旗

六百三十二 鑲藍旗

六百三十三 正藍旗

六百三十四 鑲白旗

六百三十五 鑲紅旗

六百三十六 鑲藍旗

六百三十七 正藍旗

六百三十八 鑲白旗

六百三十九 鑲紅旗

六百四十 鑲藍旗

六百四十一 正藍旗

六百四十二 鑲白旗

六百四十三 鑲紅旗

六百四十四 鑲藍旗

六百四十五 正藍旗

六百四十六 鑲白旗

六百四十七 鑲紅旗

六百四十八 鑲藍旗

六百四十九 正藍旗

六百五十 鑲白旗

六百五十一 鑲紅旗

六百五十二 鑲藍旗

六百五十三 正藍旗

六百五十四 鑲白旗

六百五十五 鑲紅旗

六百五十六 鑲藍旗

六百五十七 正藍旗

六百五十八 鑲白旗

六百五十九 鑲紅旗

六百六十 鑲藍旗

六百六十一 正藍旗

六百六十二 鑲白旗

六百六十三 鑲紅旗

六百六十四 鑲藍旗

六百六十五 正藍旗

六百六十六 鑲白旗

六百六十七 鑲紅旗

六百六十八 鑲藍旗

六百六十九 正藍旗

六百七十 鑲白旗

六百七十一 鑲紅旗

六百七十二 鑲藍旗

六百七十三 正藍旗

六百七十四 鑲白旗

六百七十五 鑲紅旗

六百七十六 鑲藍旗

六百七十七 正藍旗

六百七十八 鑲白旗

六百七十九 鑲紅旗

六百八十 鑲藍旗

六百八十一 正藍旗

六百八十二 鑲白旗

六百八十三 鑲紅旗

六百八十四 鑲藍旗

六百八十五 正藍旗

六百八十六 鑲白旗

六百八十七 鑲紅旗

六百八十八 鑲藍旗

六百八十九 正藍旗

六百九十 鑲白旗

六百九十一 鑲紅旗

六百九十二 鑲藍旗

六百九十三 正藍旗

六百九十四 鑲白旗

六百九十五 鑲紅旗

六百九十六 鑲藍旗

六百九十七 正藍旗

六百九十八 鑲白旗

六百九十九 鑲紅旗

七百 鑲藍旗

七百一 正藍旗

七百二 鑲白旗

七百三 鑲紅旗

七百四 鑲藍旗

七百五 正藍旗

七百六 鑲白旗

七百七 鑲紅旗

七百八 鑲藍旗

七百九 正藍旗

七百十 鑲白旗

七百十一 鑲紅旗

七百十二 鑲藍旗

七百十三 正藍旗

七百十四 鑲白旗

七百十五 鑲紅旗

七百十六 鑲藍旗

七百十七 正藍旗

七百十八 鑲白旗

七百十九 鑲紅旗

七百二十 鑲藍旗

七百二十一 正藍旗

七百二十二 鑲白旗

七百二十三 鑲紅旗

七百二十四 鑲藍旗

七百二十五 正藍旗

七百二十六 鑲白旗

七百二十七 鑲紅旗

七百二十八 鑲藍旗

七百二十九 正藍旗

七百三十 鑲白旗

七百三十一 鑲紅旗

七百三十二 鑲藍旗

七百三十三 正藍旗

七百三十四 鑲白旗

七百三十五 鑲紅旗

七百三十六 鑲藍旗

七百三十七 正藍旗

七百三十八 鑲白旗

七百三十九 鑲紅旗

七百四十 鑲藍旗

七百四十一 正藍旗

七百四十二 鑲白旗

七百四十三 鑲紅旗

七百四十四 鑲藍旗

七百四十五 正藍旗

七百四十六 鑲白旗

七百四十七 鑲紅旗

七百四十八 鑲藍旗

七百四十九 正藍旗

七百五十 鑲白旗

七百五十一 鑲紅旗

七百五十二 鑲藍旗

七百五十三 正藍旗

七百五十四 鑲白旗

七百五十五 鑲紅旗

七百五十六 鑲藍旗

七百五十七 正藍旗

七百五十八 鑲白旗

七百五十九 鑲紅旗

七百六十 鑲藍旗

七百六十一 正藍旗

七百六十二 鑲白旗

七百六十三 鑲紅旗

七百六十四 鑲藍旗

七百六十五 正藍旗

七百六十六 鑲白旗

七百六十七 鑲紅旗

七百六十八 鑲藍旗

七百六十九 正藍旗

七百七十 鑲白旗

七百七十一 鑲紅旗

七百七十二 鑲藍旗

七百七十三 正藍旗

七百七十四 鑲白旗

七百七十五 鑲紅旗

七百七十六 鑲藍旗

七百七十七 正藍旗

七百七十八 鑲白旗

七百七十九 鑲紅旗

七百八十 鑲藍旗

七百八十一 正藍旗

七百八十二 鑲白旗

七百八十三 鑲紅旗

七百八十四 鑲藍旗

七百八十五 正藍旗

七百八十六 鑲白旗

七百八十七 鑲紅旗

七百八十八 鑲藍旗

七百八十九 正藍旗

七百九十 鑲白旗

七百九十一 鑲紅旗

七百九十二 鑲藍旗

七百九十三 正藍旗

七百九十四 鑲白旗

七百九十五 鑲紅旗

七百九十六 鑲藍旗

七百九十七 正藍旗

七百九十八 鑲白旗

七百九十九 鑲紅旗

八百 鑲藍旗

八百一 正藍旗

八百二 鑲白旗

八百三 鑲紅旗

八百四 鑲藍旗

八百五 正藍旗

八百六 鑲白旗

八百七 鑲紅旗

八百八 鑲藍旗

八百九 正藍旗

八百十 鑲白旗

八百十一 鑲紅旗

八百十二 鑲藍旗

八百十三 正藍旗

八百十四 鑲白旗

八百十五 鑲紅旗

八百十六 鑲藍旗

八百十七 正藍旗

八百十八 鑲白旗

八百十九 鑲紅旗

八百二十 鑲藍旗

八百二十一 正藍旗

八百二十二 鑲白旗

八百二十三 鑲紅旗

八百二十四 鑲藍旗

八百二十五 正藍旗

八百二十六 鑲白旗

八百二十七 鑲紅旗

八百二十八 鑲藍旗

八百二十九 正藍旗

八百三十 鑲白旗

八百三十一 鑲紅旗

八百三十二 鑲藍旗

八百三十三 正藍旗

八百三十四 鑲白旗

八百三十五 鑲紅旗

八百三十六 鑲藍旗

八百三十七 正藍旗

八百三十八 鑲白旗

八百三十九 鑲紅旗

八百四十 鑲藍旗

八百四十一 正藍旗

八百四十二 鑲白旗

八百四十三 鑲紅旗

八百四十四 鑲藍旗

八百四十五 正藍旗

八百四十六 鑲白旗

八百四十七 鑲紅旗

八百四十八 鑲藍旗

八百四十九 正藍旗

八百五十 鑲白旗

八百五十一 鑲紅旗

八百五十二 鑲藍旗

八百五十三 正藍旗

八百五十四 鑲白旗

八百五十五 鑲紅旗

八百五十六 鑲藍旗

八百五十七 正藍旗

八百五十八 鑲白旗

八百五十九 鑲紅旗

八百六十 鑲藍旗

八百六十一 正藍旗

八百六十二 鑲白旗

八百六十三 鑲紅旗

八百六十四 鑲藍旗

八百六十五 正藍旗

八百六十六 鑲白旗

八百六十七 鑲紅旗

八百六十八 鑲藍旗

八百六十九 正藍旗

八百七十 鑲白旗

八百七十一 鑲紅旗

八百七十二 鑲藍旗

八百七十三 正藍旗

八百七十四 鑲白旗

八百七十五 鑲紅旗

八百七十六 鑲藍旗

八百七十七 正藍旗

八百七十八 鑲白旗

八百七十九 鑲紅旗

八百八十 鑲藍旗

八百八十一 正藍旗

八百八十二 鑲白旗

八百八十三 鑲紅旗

八百八十四 鑲藍旗

八百八十五 正藍旗

八百八十六 鑲白旗

八百八十七 鑲紅旗

八百八十八 鑲藍旗

八百八十九 正藍旗

八百九十 鑲白旗

八百九十一 鑲紅旗

八百九十二 鑲藍旗

八百九十三 正藍旗

八百九十四 鑲白旗

八百九十五 鑲紅旗

八百九十六 鑲藍旗

八百九十七 正藍旗

八百九十八 鑲白旗

八百九十九 鑲紅旗

九百 鑲藍旗

九百一 正藍旗

九百二 鑲白旗

九百三 鑲紅旗

九百四 鑲藍旗

九百五 正藍旗

九百六 鑲白旗

九百七 鑲紅旗

九百八 鑲藍旗

九百九 正藍旗

九百十 鑲白旗

九百十一 鑲紅旗

九百十二 鑲藍旗

九百十三 正藍旗

九百十四 鑲白旗

九百十五 鑲紅旗

九百十六 鑲藍旗

九百十七 正藍旗

九百十八 鑲白旗

九百十九 鑲紅旗

九百二十 鑲藍旗

九百二十一 正藍旗

九百二十二 鑲白旗

九百二十三 鑲紅旗

九百二十四 鑲藍旗

九百二十五 正藍旗

九百二十六 鑲白旗

九百二十七 鑲紅旗

九百二十八 鑲藍旗

九百二十九 正藍旗

九百三十 鑲白旗

九百三十一 鑲紅旗

九百三十二 鑲藍旗

九百三十三 正藍旗

九百三十四 鑲白旗

九百三十五 鑲紅旗

九百三十六 鑲藍旗

九百三十七 正藍旗

九百三十八 鑲白旗

九百三十九 鑲紅旗

九百四十 鑲藍旗

九百四十一 正藍旗

九百四十二 鑲白旗

九百四十三 鑲紅旗

九百四十四 鑲藍旗

九百四十五 正藍旗

九百四十六 鑲白旗

九百四十七 鑲紅旗

九百四十八 鑲藍旗

九百四十九 正藍旗

九百五十 鑲白旗

九百五十一 鑲紅旗

九百五十二 鑲藍旗

九百五十三 正藍旗

九百五十四 鑲白旗

九百五十五 鑲紅旗

九百五十六 鑲藍旗

九百五十七 正藍旗

九百五十八 鑲白旗

九百五十九 鑲紅旗

九百六十 鑲藍旗

九百六十一 正藍旗

九百六十二 鑲白旗

九百六十三 鑲紅旗

九百六十四 鑲藍旗

九百六十五 正藍旗

九百六十六 鑲白旗

九百六十七 鑲紅旗

九百六十八 鑲藍旗

九百六十九 正藍旗

九百七十 鑲白旗

九百七十一 鑲紅旗

九百七十二 鑲藍旗

九百七十三 正藍旗

九百七十四 鑲白旗

九百七十五 鑲紅旗

九百七十六 鑲藍旗

九百七十七 正藍旗

九百七十八 鑲白旗

九百七十九 鑲紅旗

九百八十 鑲藍旗

九百八十一 正藍旗

九百八十二 鑲白旗

九百八十三 鑲紅旗

九百八十四 鑲藍旗

九百八十五 正藍旗

九百八十六 鑲白旗

九百八十七 鑲紅旗

九百八十八 鑲藍旗

九百八十九 正藍旗

九百九十 鑲白旗

九百九十一 鑲紅旗

九百九十二 鑲藍旗

九百九十三 正藍旗

九百九十四 鑲白旗

九百九十五 鑲紅旗

九百九十六 鑲藍旗

九百九十七 正藍旗

九百九十八 鑲白旗

九百九十九 鑲紅旗

一千 鑲藍旗

一千一 正藍旗

一千二 鑲白旗

一千三 鑲紅旗

一千四 鑲藍旗

一千五 正藍旗

一千六 鑲白旗

一千七 鑲紅旗

一千八 鑲藍旗

一千九 正藍旗

一千十 鑲白旗

一千十一 鑲紅旗

一千十二 鑲藍旗

一千十三 正藍旗

一千十四 鑲白旗

一千十五 鑲紅旗

一千十六 鑲藍旗

一千十七 正藍旗

一千十八 鑲白旗

一千十九 鑲紅旗

一千二十 鑲藍旗

一千二十一 正藍旗

一千二十二 鑲白旗

一千二十三 鑲紅旗

一千二十四 鑲藍旗

一千二十五 正藍旗

一千二十六 鑲白旗

一千二十七 鑲紅旗

一千二十八 鑲藍旗

一千二十九 正藍旗

一千三十 鑲白旗

一千三十一 鑲紅旗

一千三十二 鑲藍旗

一千三十三 正藍旗

一千三十四 鑲白旗

一千三十五 鑲紅旗

一千三十六 鑲藍旗

一千三十七 正藍旗

一千三十八 鑲白旗

一千三十九 鑲紅旗

一千四十 鑲藍旗

一千四十一 正藍旗

一千四十二 鑲白旗

一千四十三 鑲紅旗

一千四十四 鑲藍旗

一千四十五 正藍旗

一千四十六 鑲白旗

一千四十七 鑲紅旗

一千四十八 鑲藍旗

一千四十九 正藍旗

一千五十 鑲白旗

一千五十一 鑲紅旗

一千五十二 鑲藍旗

一千五十三 正藍旗

一千五十四 鑲白旗

一千五十五 鑲紅旗

一千五十六 鑲藍旗

一千五十七 正藍旗

一千五十八 鑲白旗

一千五十九 鑲紅旗

一千六十 鑲藍旗

一千六十一 正藍旗

一千六十二 鑲白旗

一千六十三 鑲紅旗

一千六十四 鑲藍旗

一千六十五 正藍旗

一千六十六 鑲白旗

一千六十七 鑲紅旗

一千六十八 鑲藍旗

一千六十九 正藍旗

一千七十 鑲白旗

一千七十一 鑲紅旗

一千七十二 鑲藍旗

一千七十三 正藍旗

一千七十四 鑲白旗

一千七十五 鑲紅旗

一千七十六 鑲藍旗

一千七十七 正藍旗

一千七十八 鑲白旗

一千七十九 鑲紅旗

一千八十 鑲藍旗

一千八十一 正藍旗

一千八十二 鑲白旗

一千八十三 鑲紅旗

一千八十四 鑲藍旗

一千八十五 正藍旗

一千八十六 鑲白旗

一千八十七 鑲紅旗

一千八十八 鑲藍旗

一千八十九 正藍旗

一千九十 鑲白旗

一千九十一 鑲紅旗

一千九十二 鑲藍旗

一千九十三 正藍旗

一千九十四 鑲白旗

一千九十五 鑲紅旗

一千九十六 鑲藍旗

一千九十七 正藍旗

一千九十八 鑲白旗

一千九十九 鑲紅旗

二千 鑲藍旗

二千一 正藍旗

二千二 鑲白旗

二千三 鑲紅旗

二千四 鑲藍旗

二千五 正藍旗

二千六 鑲白旗

二千七 鑲紅旗

二千八 鑲藍旗

二千九 正藍旗

二千十 鑲白旗

二千十一 鑲紅旗

二千十二 鑲藍旗

二千十三 正藍旗

二千十四 鑲白旗

二千十五 鑲紅旗

二千十六 鑲藍旗

二千十七 正藍旗

二千十八 鑲白旗

二千十九 鑲紅旗

二千二十 鑲藍旗

二千二十一 正藍旗

二千二十二 鑲白旗

二千二十三 鑲紅旗

二千二十四 鑲藍旗

二千二十五 正藍旗

二千二十六 鑲白旗

二千二十七 鑲紅旗

二千二十八 鑲藍旗

二千二十九 正藍旗

二千三十 鑲白旗

二千三十一 鑲紅旗

二千三十二 鑲藍旗

二千三十三 正藍旗

二千三十四 鑲白旗

二千三十五 鑲紅旗

二千三十六 鑲藍旗

二千三十七 正藍旗

二千三十八 鑲白旗

二千三十九 鑲紅旗

二千四十 鑲藍旗

二千四十一 正藍旗

二千四十二 鑲白旗

二千四十三 鑲紅旗

二千四十四 鑲藍旗

二千四十五 正藍旗

二千四十六 鑲白旗

二千四十七 鑲紅旗

二千四十八 鑲藍旗

二千四十九 正藍旗

二千五十 鑲白旗

二千五十一 鑲紅旗

二千五十二 鑲藍旗

二千五十三 正藍旗

二千五十四 鑲白旗

二千五十五 鑲紅旗

二千五十六 鑲藍旗

二千五十七 正藍旗

二千五十八 鑲白旗

二千五十九 鑲紅旗

二千六十 鑲藍旗

二千六十一 正藍旗

二千六十二 鑲白旗

二千六十三 鑲紅旗

二千六十四 鑲藍旗

二千六十五 正藍旗

二千六十六 鑲白旗

二千六十七 鑲紅旗

二千六十八 鑲藍旗

二千六十九 正藍旗

二千七十 鑲白旗

二千七十一 鑲紅旗

二千七十二 鑲藍旗

二千七十三 正藍旗

二千七十四 鑲白旗

二千七十五 鑲紅旗

二千七十六 鑲藍旗

二千七十七 正藍旗

二千七十八 鑲白旗

二千七十九 鑲紅旗

二千八十 鑲藍旗

二千八十一 正藍旗

二千八十二 鑲白旗

二千八十三 鑲紅旗

二千八十四 鑲藍旗

二千八十五 正藍旗

二千八十六 鑲白旗

二千八十七 鑲紅旗

二千八十八 鑲藍旗

二千八十九 正藍旗

二千九十 鑲白旗

二千九十一 鑲紅旗

二千九十二 鑲藍旗

二千九十三 正藍旗

二千九十四 鑲白旗

二千九十五 鑲紅旗

二千九十六 鑲藍旗

二千九十七 正藍旗

二千九十八 鑲白旗

二千九十九 鑲紅旗

三千 鑲藍旗

三千一 正藍旗

三千二 鑲白旗

三千三 鑲紅旗

三千四 鑲藍旗

三千五 正藍旗

三千六 鑲白旗

三千七 鑲紅旗

三千八 鑲藍旗

三千九 正藍旗

三千十 鑲白旗

三千十一 鑲紅旗

三千十二 鑲藍旗

三千十三 正藍旗

三千十四 鑲白旗

三千十五 鑲紅旗

三千十六 鑲藍旗

三千十七 正藍旗

三千十八 鑲白旗

三千十九 鑲紅旗

三千二十 鑲藍旗

三千二十一 正藍旗

三千二十二 鑲白旗

三千二十三 鑲紅旗

三千二十四 鑲藍旗

三千二十五 正藍旗

三千二十六 鑲白旗

三千二十七 鑲紅旗

三千二十八 鑲藍旗

三千二十九 正藍旗

三千三十 鑲白旗

三千三十一 鑲紅旗

三千三十二 鑲藍旗

三千三十三 正藍旗

三千三十四 鑲白旗

三千三十五 鑲紅旗

三千三十六 鑲藍旗

三千三十七 正藍旗

三千三十八 鑲白旗

三千三十九 鑲紅旗

三千四十 鑲藍旗

三千四十一 正藍旗

三千四十二 鑲白旗

三千四十三 鑲紅旗

三千四十四 鑲藍旗

三千四十五 正藍旗

三千四十六 鑲白旗

三千四十七 鑲紅旗

三千四十八 鑲藍旗

三千四十九 正藍旗

三千五十 鑲白旗

三千五十一 鑲紅旗

三千五十二 鑲藍旗

三千五十三 正藍旗

三千五十四 鑲白旗

三千五十五 鑲紅旗

三千五十六 鑲藍旗

三千五十七 正藍旗

三千五十八 鑲白旗

三千五十九 鑲紅旗

三千六十 鑲藍旗

三千六十一 正藍旗

三千六十二 鑲白旗

三千六十三 鑲紅旗

三千六十四 鑲藍旗

三千六十五 正藍旗

三千六十六 鑲白旗

三千六十七 鑲紅旗

三千六十八 鑲藍旗

三千六十九 正藍旗

三千七十 鑲白旗

三千七十一 鑲紅旗

三千七十二 鑲藍旗

三千七十三 正藍旗

三千七十四 鑲白旗

三千七十五 鑲紅旗

三千七十六 鑲藍旗

三千七十七 正藍旗

三千七十八 鑲白旗

三千七十九 鑲紅旗

三千八十 鑲藍旗

三千八十一 正藍旗

三千八十二 鑲白旗

三千八十三 鑲紅旗

三千八十四 鑲藍旗

三千八十五 正藍旗

三千八十六 鑲白旗

三千八十七 鑲紅旗

三千八十八 鑲藍旗

三千八十九 正藍旗

三千九十 鑲白旗

三千九十一 鑲紅旗

三千九十二 鑲藍旗

三千九十三 正藍旗

三千九十四 鑲白旗

三千九十五 鑲紅旗

三千九十六 鑲藍旗

三千九十七 正藍旗

三千九十八 鑲白旗

三千九十九 鑲紅旗

四千 鑲藍旗

四千一 正藍旗

四千二 鑲白旗

紹言旌 二
敷文旌 二
羽葆幢 四
紫幢 四
長幢 四
卷之三

八十三
單龍黃扇八
黃綾為之餘如單龍赤扇
八十四
雙龍赤扇八
八十五
五色九龍蓋十
與花蓋相間
八十六
九龍黃扇二十
黃緞為之餘如五色九龍蓋
八十七
五色花蓋二十
間以五色
八十八

旗尉 三人 長尉 八十四人
鑾儀使 一人 雲麾使 一人
治儀正 二人 整儀尉 二人

百 仗馬

鼓車 二十人
冠軍使 二人
鼓應使 二人

香合 二
前駆佩刀大臣 十人

嗜壺 一

大臣 四人
貂屋社 [illegible] 是 [illegible] 侍衛 二十人
佩剣刀人衛 二十人

佩弓矢侍衛 二十人
後宮故秩大臣 二人
二人
四人

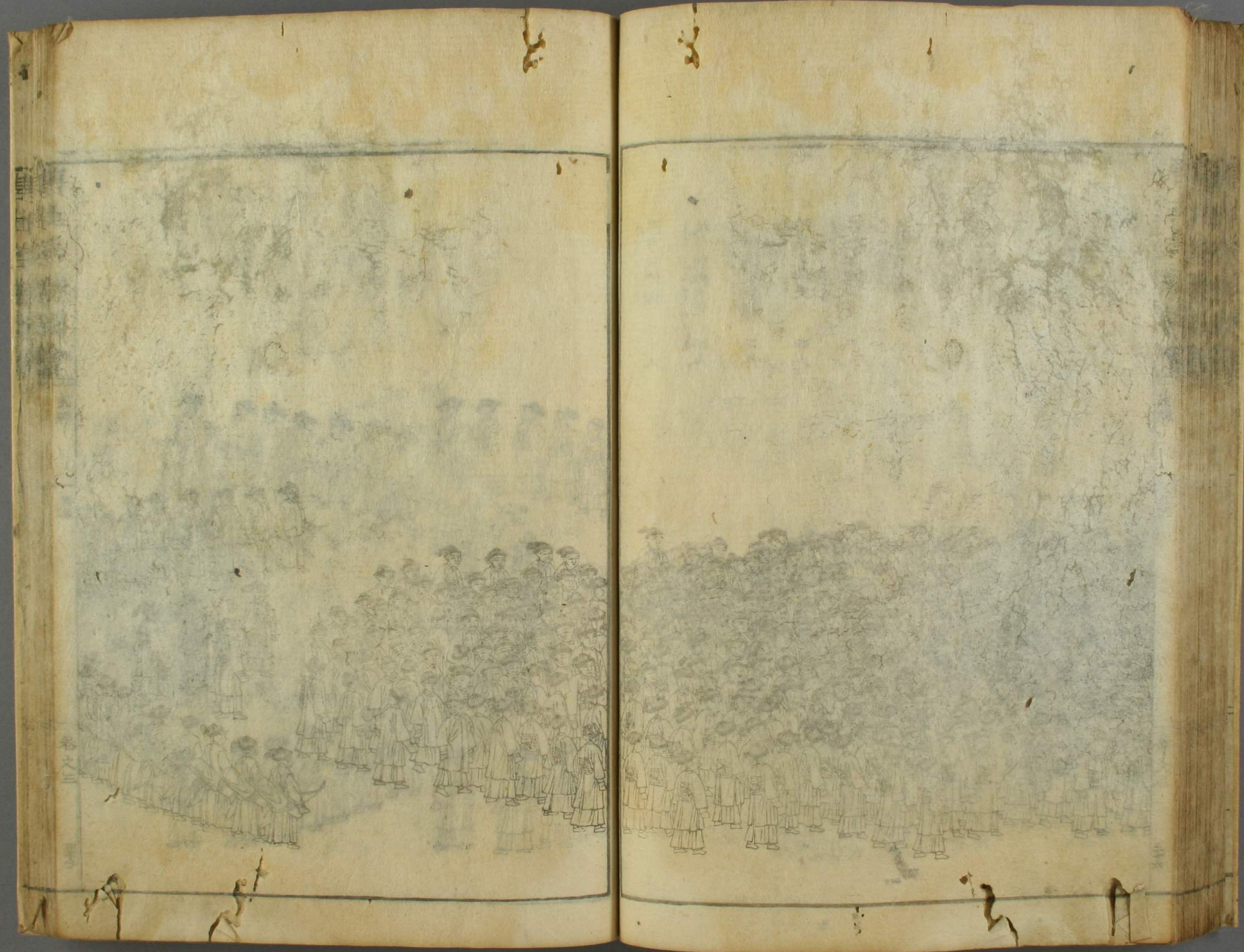

刑具

刑具にあり。枷と。扱と。鎖と。結と。扱と三あり。小竹板と。笞と。竹鞭と。笞と。竹鞭と。笞と。竹鞭

○西城察院署

○中城察院署

○南城察院署

○河南道署

○東城察院署

宣武門

内城南の右門なり。元代順義門と称す。

本の時憲書の式をもり。毎月一日より其式を宣布し。十月一日より始て翌年の憲書を宣布す。考人犯罪犯境より初め王公而後庶人に至る。

永久橋

内城南の正橋。○

房橋

内城の西南の角にあり。

○天仙廟

○漢軍三都統署

○鶯峯寺

○圓通禅林

○正紅旗漢軍都統署

○鑲紅旗護衛軍統領署

○以上皇城門鑲紅旗護衛の界内。以下は阜成門内鑲紅旗護衛軍の居址と況。

○鑲紅旗護衛軍統領署

○雙塔寺

○鑲

○鑲

○鑲

皇城
皇城門
東交道
坑
双塔寺
南

第三室 地獄 門傍間

自然石

○天使[illegible]

[illegible]

[illegible]

○関帝廟

○護國関帝廟

○善寿寺

○正紅旗滿洲都統署

○右翼炮廠

○正紅旗滿洲都統署

○右翼茶捧統領署

西廠
景福門
下馬牌
德街

景

○弘慈廣濟寺 歴代帝王廟の東にあり。康熙年中玉國鎮にて作り換へ
あり。世に傳へて曰く、三國時の桓靈が撰香木のなるを殺人するものとして和光す。
三年を帝像出るを迎へて其處に寺を建て、康熙帝親筆にて扁額を
掛る。

正
属于正黄
皇城

朝天宮
南

○西廊に入る名の儀

て多く民の住居ふ所

○正行祈願寺羅宗家

草盛門の内

内裏の西にあり元代平則門

門にあり

○柳巷

西直門を隔てあり若葉岩様家禅師とて

人あり都にまれて法を五百年聴き受ける

十滿平光亂書 唐唱

千山白雨来恐有怪
魔迷人傳妖鳥生鴉
政豊後神霊有遺恨冷烟

草盛門

内裏の西にあり元代平則門

門の正統同今の名なり

○柳巷

西直門を隔てあり若葉岩様家禅師とて

人あり都にまれて法を五百年聴き受ける

年暦の初年柳巷に住居せり世人其高徳を知る者軍ありて一日梵僧来て笑岩禅師に問て

云ふ神と翁さまくの形相とを比して禅師と同者ぞ禅師云て地上に畫く梵僧云統

即法ぞと云て忽ちに雲に乗て空に昇る禅師其あとを向て禅師の旨く先阿羅漢西天祖密の法を学ぶ者

多し云て雲に乗て空に昇る禅師笑岩禅師に柳巷に

社稷殿の数軍つ有りの大徳僧ありやぶを家に住ゆる事ふ僧二三

人の弟子ありて今笑岩禅師の弟子の天童智山報恩寺

ふ門の外小西門にあり笑岩禅師の住寺七十七ヶ所

浄土の寺で祀てあるし四月の初年に命じて祭りを

○正面祖師堂

在風光禅院

○寺の庭寺

○以上正紅旗照直門内護衛軍の居址なり。

○以上正黄旗護衛軍の居址なり。

○史德真君廟

廟

羅園
長橋街
皇城
護國寺
南

殿の西に

[illegible]室あり。[illegible]三間

[illegible]

[illegible]

[illegible]

無門關湖光依
[illegible]水諸天靜鐘
[illegible]屬之入夜
[illegible]

○廣濟寺 [illegible]

[illegible]の上に三[illegible]の[illegible]の[illegible]の