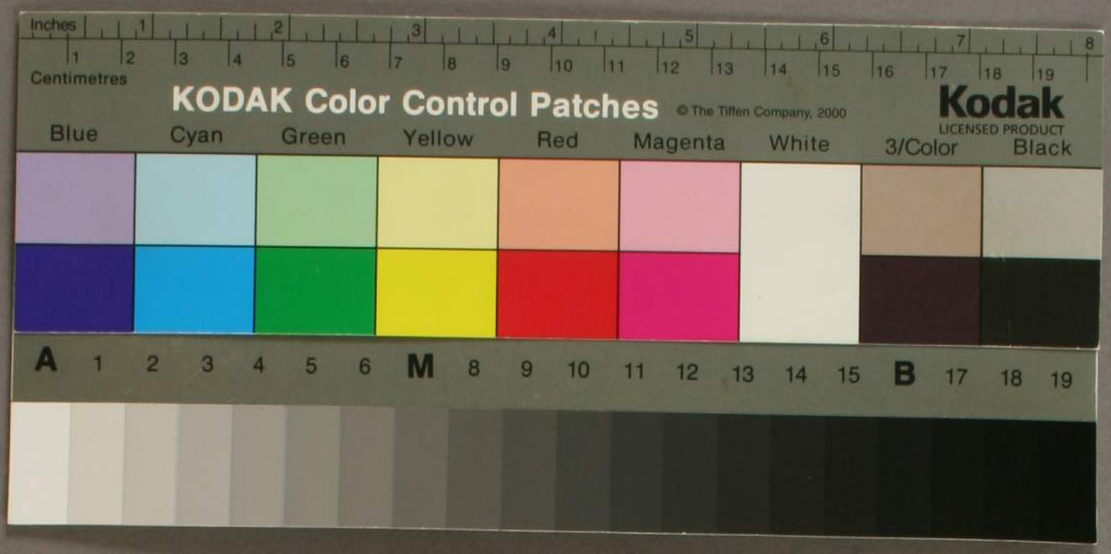
Inches
Centimetres
KODAK Color Control Patches
© The Tiffen Company, 2000
Kodak
LICENSED PRODUCT
Blue
Cyan
Green
Yellow
Red
Magenta
White
3/Color
Black

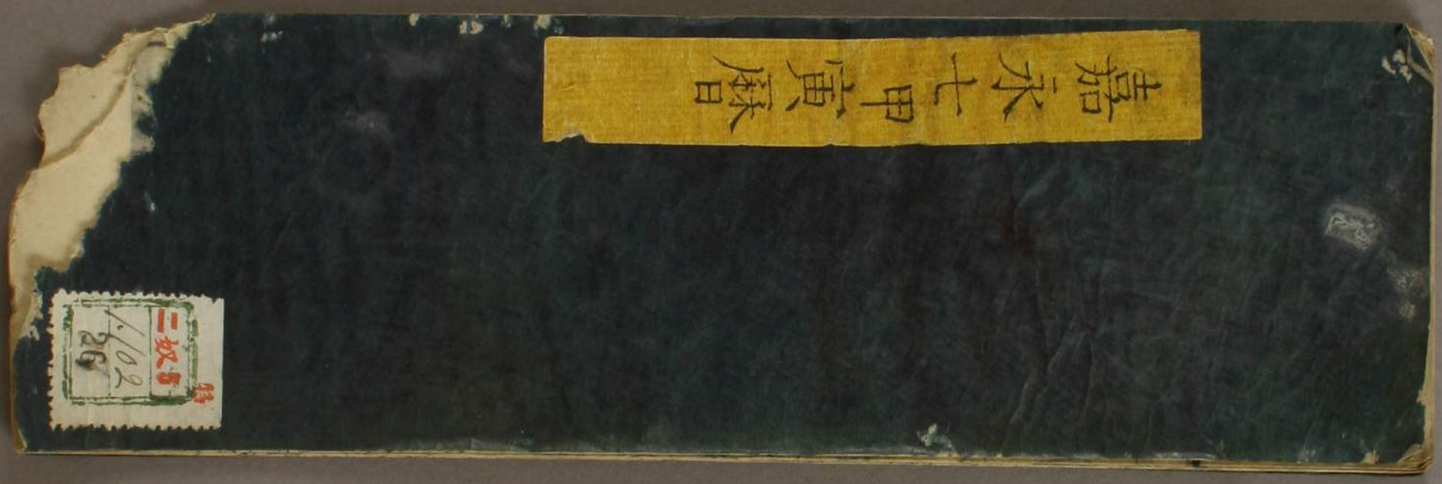
諸宋十面鈔

伊勢度會郡山田　瀬川舍人

嘉永七年　このえとらの年　天保壬寅元暦

大さいとらの方　（式方むうれて方の但あをこさる）

大あおうそんねの方　（式方むうれて三年ときり）

大おんねの方　（式方むうれてさんかをせず）

さいけうこの方　（むうれてよりまつ）

さいをさるの方　（むうれてこさまつ）

さいせうじの方　（式方よりよりあと）

こうそんいぬの方　（むうれて）

へうひうこの方　（むうれて大小こんちくるゆかと）

そうとくあさの方　（むうれて）

とうこうの方より

参宿　凡三百八十四日

値年

金神　むま巳　さる亥

土公　春八井　夏ひと　秋ね　冬

正月小	三月大	三月小
四月大	五月小	六月大
七月朋小	八月大	九月小
十月大	十一月小	十二月大

正月小　建丙寅　牛宿値月　房宿日曜値銅日

一日　かのとのうしとら　土　金吉書始

二日　このえとのうさる　金

三日　このとのうこう

立春正月廿七日朝四時五分入日の光日今宮四十三刻半

雨水正月中明六時六分日の光日今宮四十五刻半

啓蟄二月朔明六時入日の光日今宮四十七刻半

春分二月十明六時八分日の光日今宮四十九刻半

清明三月廿七朝四時入日の光日今宮五十一刻

穀雨三月中暮六時分日の光日今宮五十三刻半

二月大　建丁卯　女宿　心月よろ

三月小　建戊辰　虛宿　箕水よろ

四月大　建己巳　危宿　斗木よろ

三月小 建辰 虛宿 箕水よう

四月大 建巳 危宿 斗木よう

五月小 建午 室宿 女土よう

六月大 建辛未 壁宿 虛日よう

七月大 建壬申 奎宿 室火よう

閏七月小 隨節用之 奎木よう

六月大 建辛未 壁宿 虚日 よう

小暑六月ニ入る 夜五時三分立の者の日 入る夜四十刻半 余夜三十四刻半 余

大暑 六月中 貢時分日の者 入る夜五十九刻半 余夜五十刻半 交る夜五十五刻半 余夜三十刻半 余

七月大 建壬申 奎宿 室火 よう

立秋 七月ニ入る 朝五時 入る日の者 入る夜四十二刻半 交る夜三十八刻

處暑 七月中 夜五時四分日の者 入る夜四十四刻半 交る夜四十九刻半 余夜四十刻半 余

閏七月小 隨節用之 奎木 よう

白露 八月ニ入る 朝五時九分 入る日の者 入る夜四十七刻半 交る夜四十三刻半

八月大 建癸酉 婁宿 金 よう

秋分 八月中 夕ニ時九分日の者 入る夜四十九刻半 交る夜四十五刻半 余夜四十七刻半 余夜四十三刻半 余

寒露 九月ニ入る 今曉 時分 入る日の者 入る夜五十刻半 交る夜五十六刻半 余夜五十二刻半 余

九月小 建甲戌 胃宿 日 よう

霜降 九月中 今曉 分 入る日の者 入る夜五十四刻半 交る夜五十九刻半 余夜五十五刻半 余

月常そく一分ゆるし

立冬 十月ニ入る 今曉 時分 入る日の者 入る夜六時 交る夜六時三分 入る日の者 入る夜六時三分 交る夜六時三分 入る日の者 入る夜六時三分 交る夜六時三分 入る日の者 入る夜六時三分

嘉永六年己丑

九月小建甲戌

曰宿　昴日　よう

十月大建乙亥

昴宿　畢月　よう

十一月小建丙子

畢宿　參水　よう

十二月大建丁丑

觜宿　井木　よう