

耕織圖

始

下

特別
3915
2



門 十一
號 3915
卷 2



浴ヨク蠶サン

農桑將有事時節過禁煙
輕風歸燕日小雨浴蠶天
春衫捲縮秧盆池弄清泉

深宮想齋戒躬桑率民先



井 截 下

二



井 載 下



春 載 上

下蠶^{サン}

穀雨無^ク筧^ク月^モ溪山暖風高^シ

柔蠶初破殼^ヲ

落^ク紙^ハ細^ク於^テ毛^{ヨリモ}柔桑摘^ニ蟬翼^ヲ

軟^ク紙^ハ容^カ刀^ヲ茅^ヲ擔^ニ紙^ハ窓^ヲ明^{ナリ}
未^ダ覺^ケ眼^ノ力^ヲ勞^ム



餵蠶

蠶兒初飲時桑葉如錢許

攀條摘醵黃

藉紙觀蟻聚

屋頭草木長窓下兒女語

日長人頗閒

針線隨緝補



一眠

蠶眠白日靜
鳥語青春長

抱膝聊假寐

孰能事_ニ^カ_ニ梳_ニ^ク粧_ニ^シ粧_ニ^ク

水邊多麗人
羅衣躡春陽

春陽無限思

豈知_ニ^カ_ニ^ク河_ニ^ク農_ニ^ク桑_ニ^ク

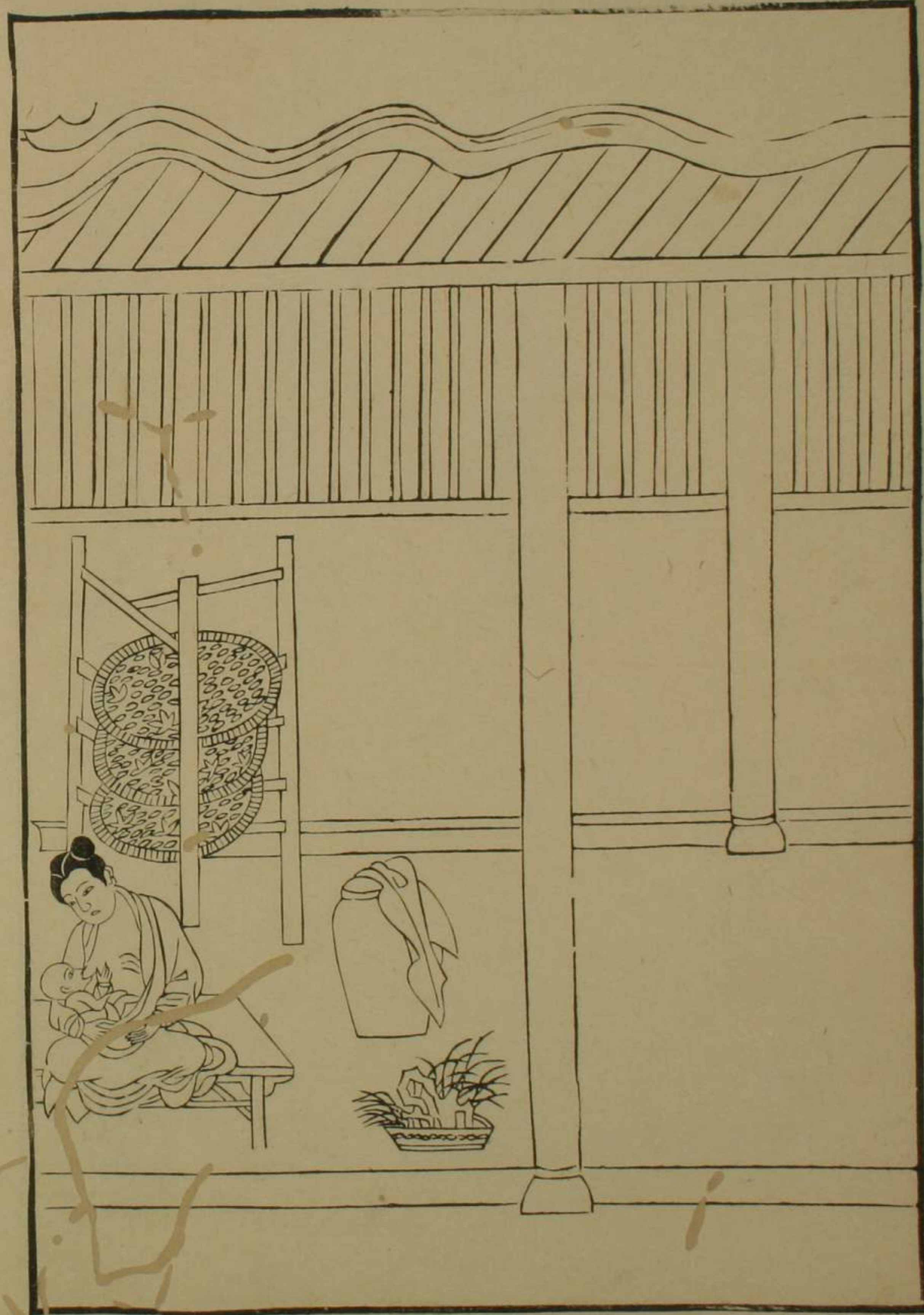
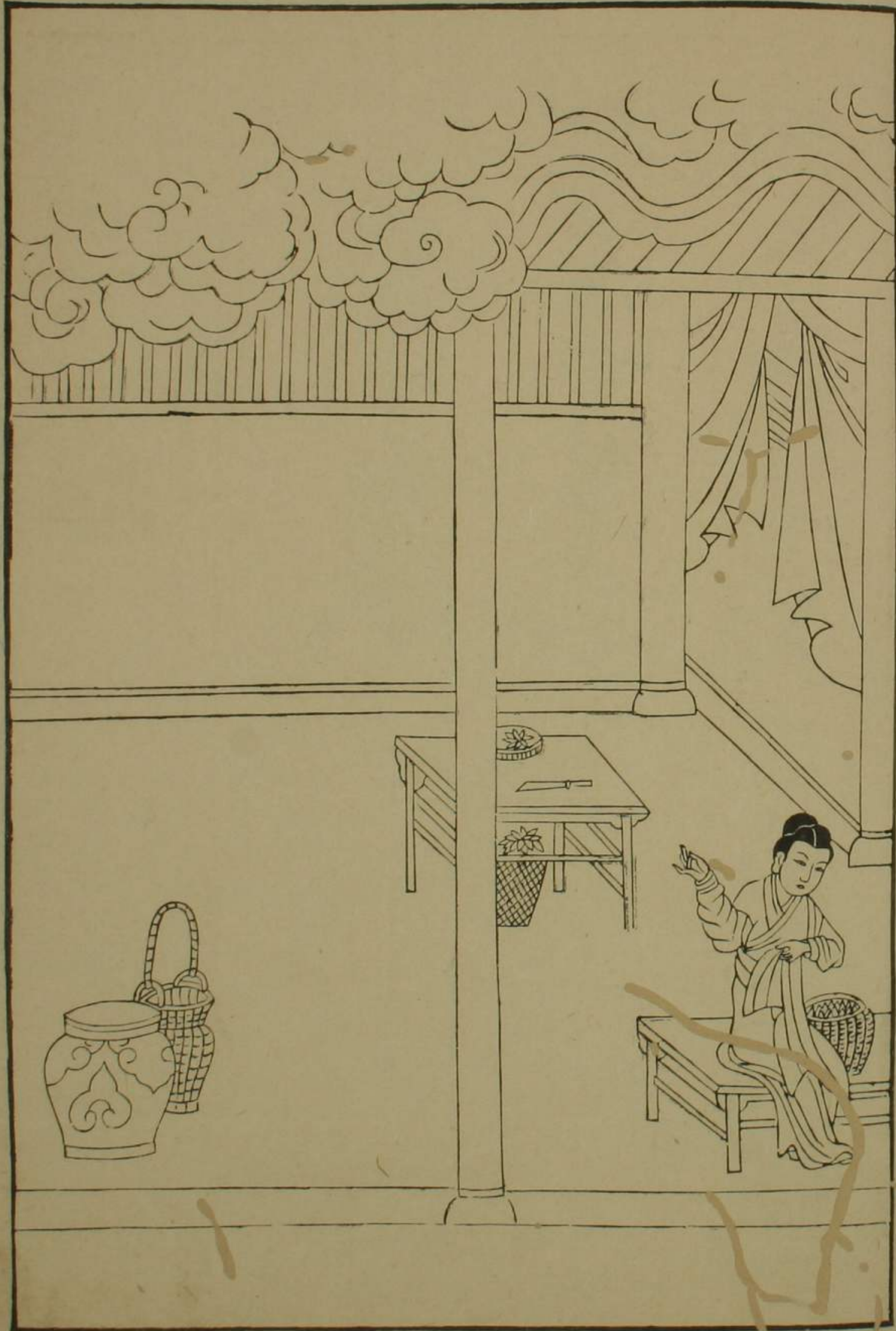

二眠

吳蠶一再眠

竹屋下簾幕

拍手弄嬰兒一咲姑不惡

風來麥秀寒雨近桑沃若

日高蠶未起

谷鳥鳴百箔

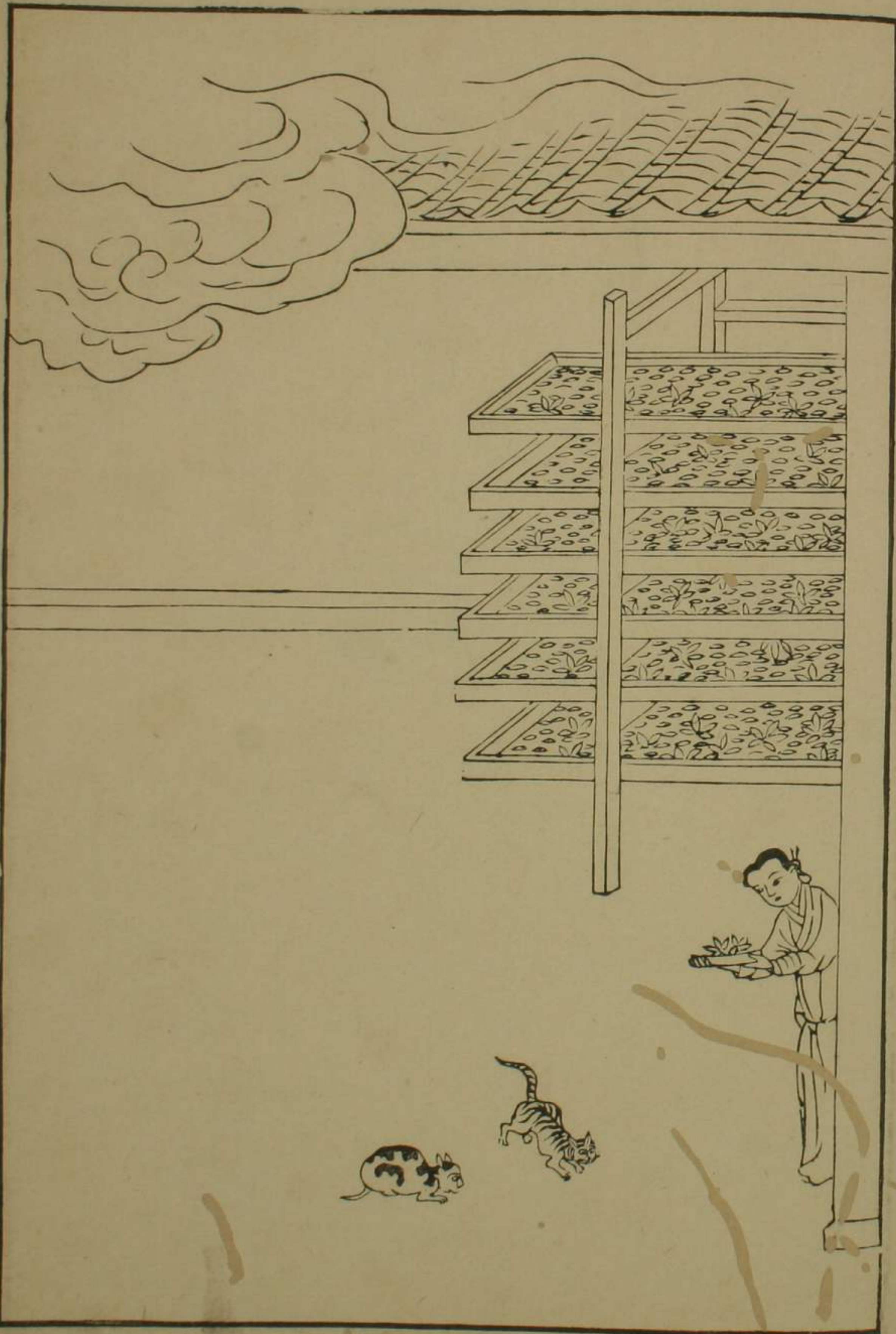

井載下



未終一

三眠

屋裡蟬三眠カケル

門前春過半ハナハ

桑麻綠陰合フ

風雨長繁暗シ

葉底蟲絲繁カク

卧作字畫短シ

偷閒一枕眠夢與楊花亂ル

井蔵下

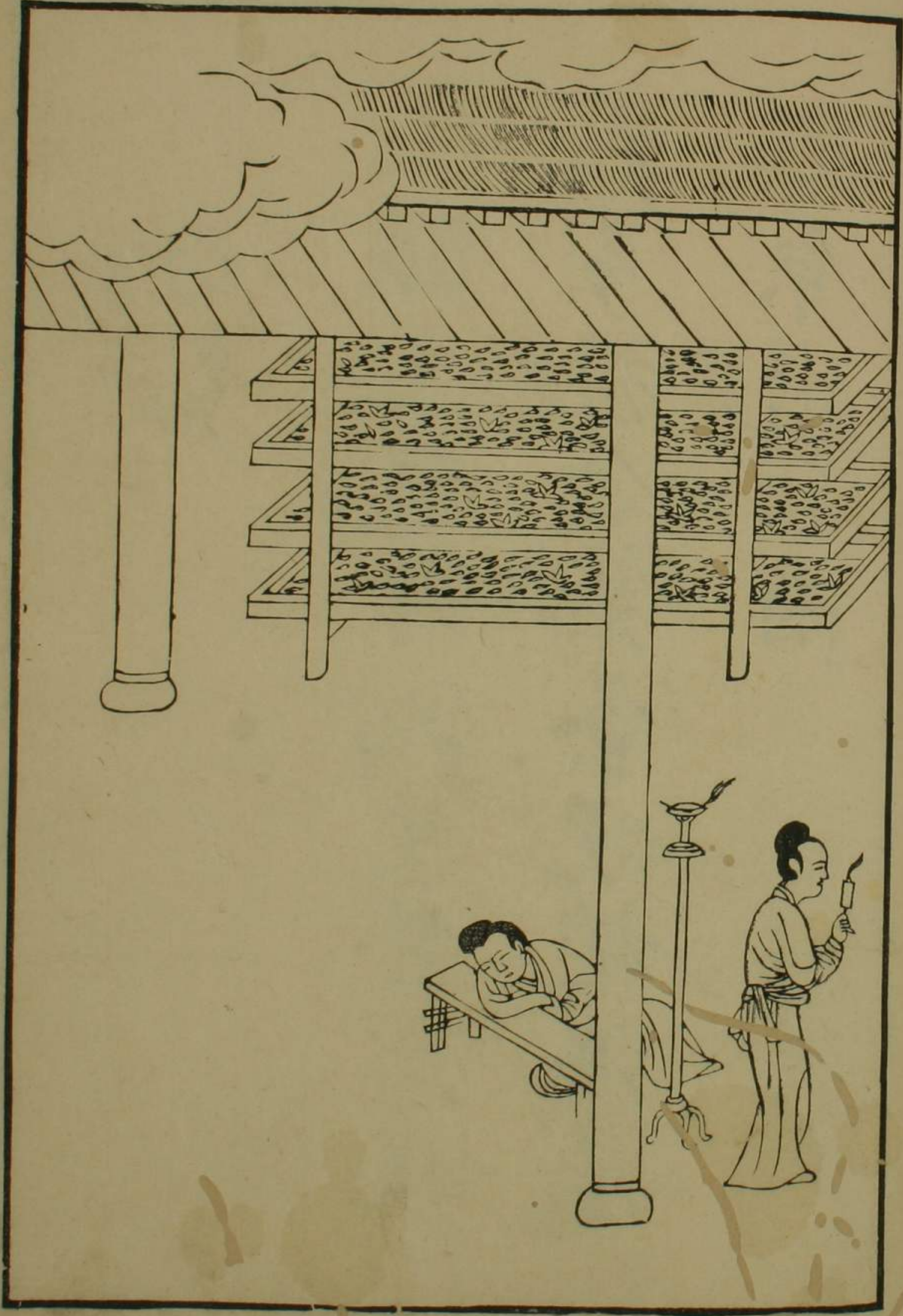

未飼

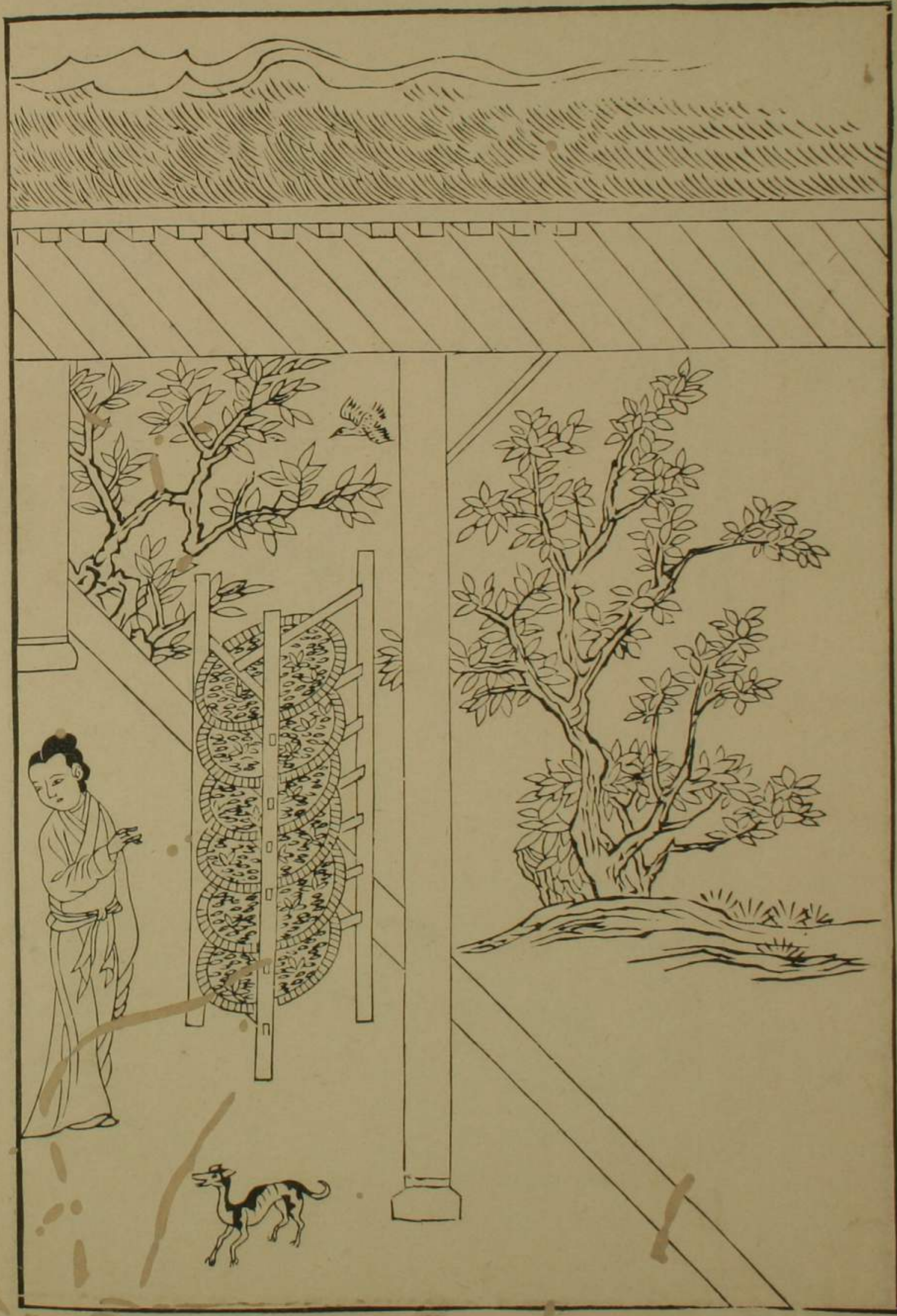

分フ箔ハク

三眠三起，餘飽葉，蠶局促。

衆多旋分，箔蚤，晚槌滿屋。

郊原過，新雨。

桑柘添濃綠。

竹間快活吟，慙愧麥飯，孰ス孰ス。

井蔵下



一五

茶室

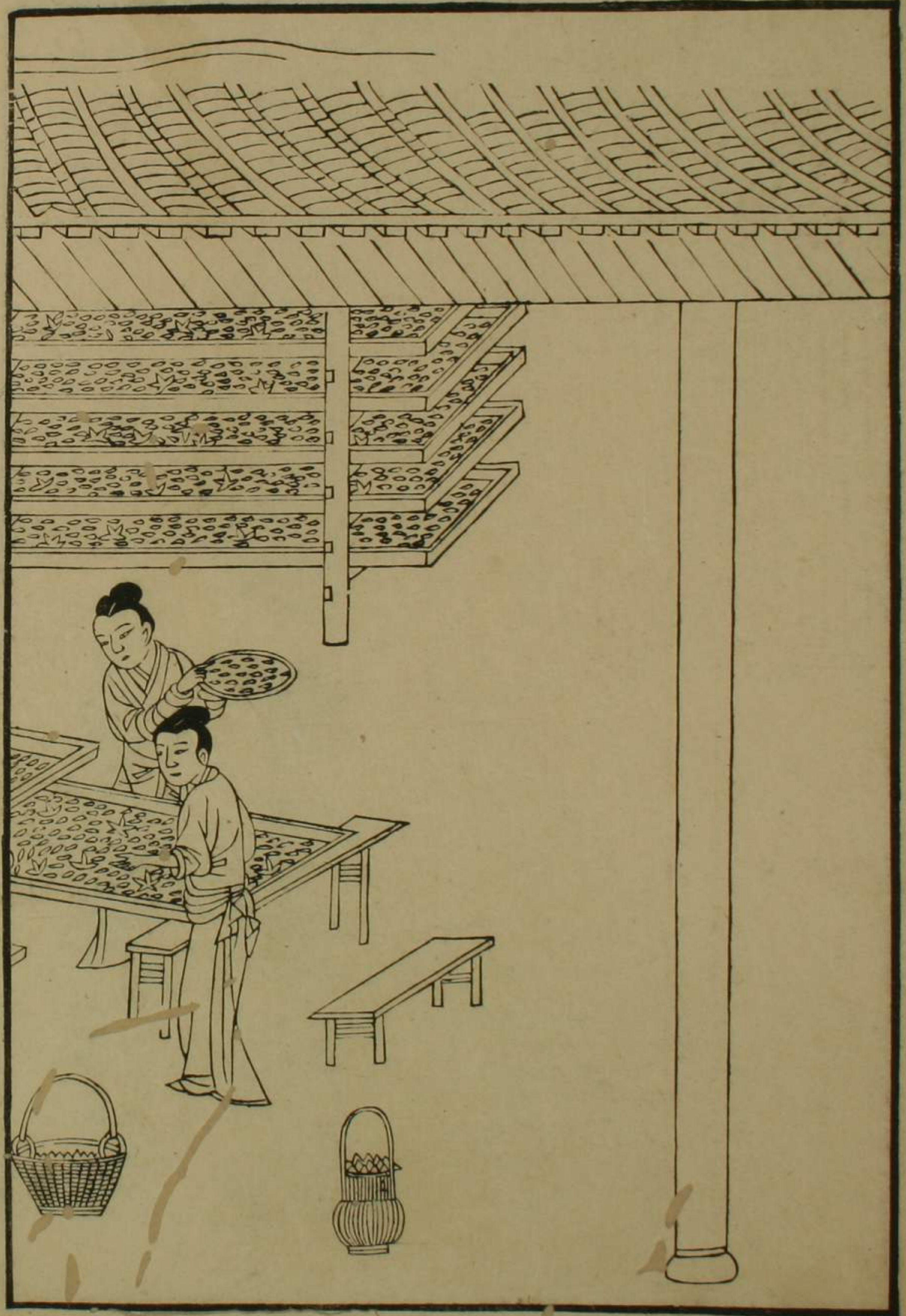

一六

采桑 サイサウ

吳兒歌採桑、下青春深

鄰里講歡好、遊畔無欺侵

深籃各自攜

層梯高倍尋

黃鸝飽紫椹

啞咤鳴綠陰



大起

盈箱大起時

食葉聲似雨

春風老不知

蠶婦忙如許

呼童刈早麥

朝飯已過年

妖歌得綾羅
不易青裙女

井蔵下

十九

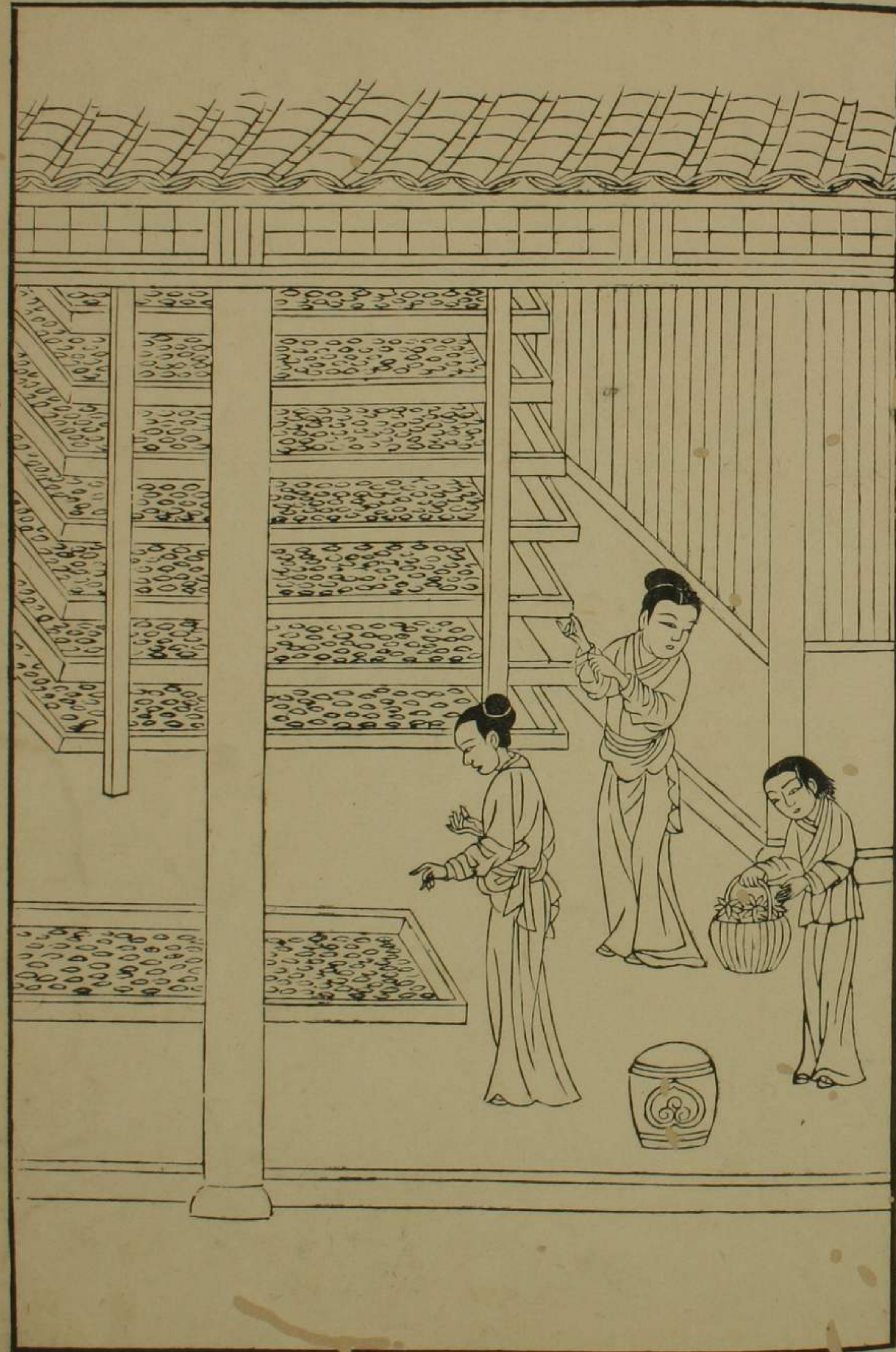

耕織

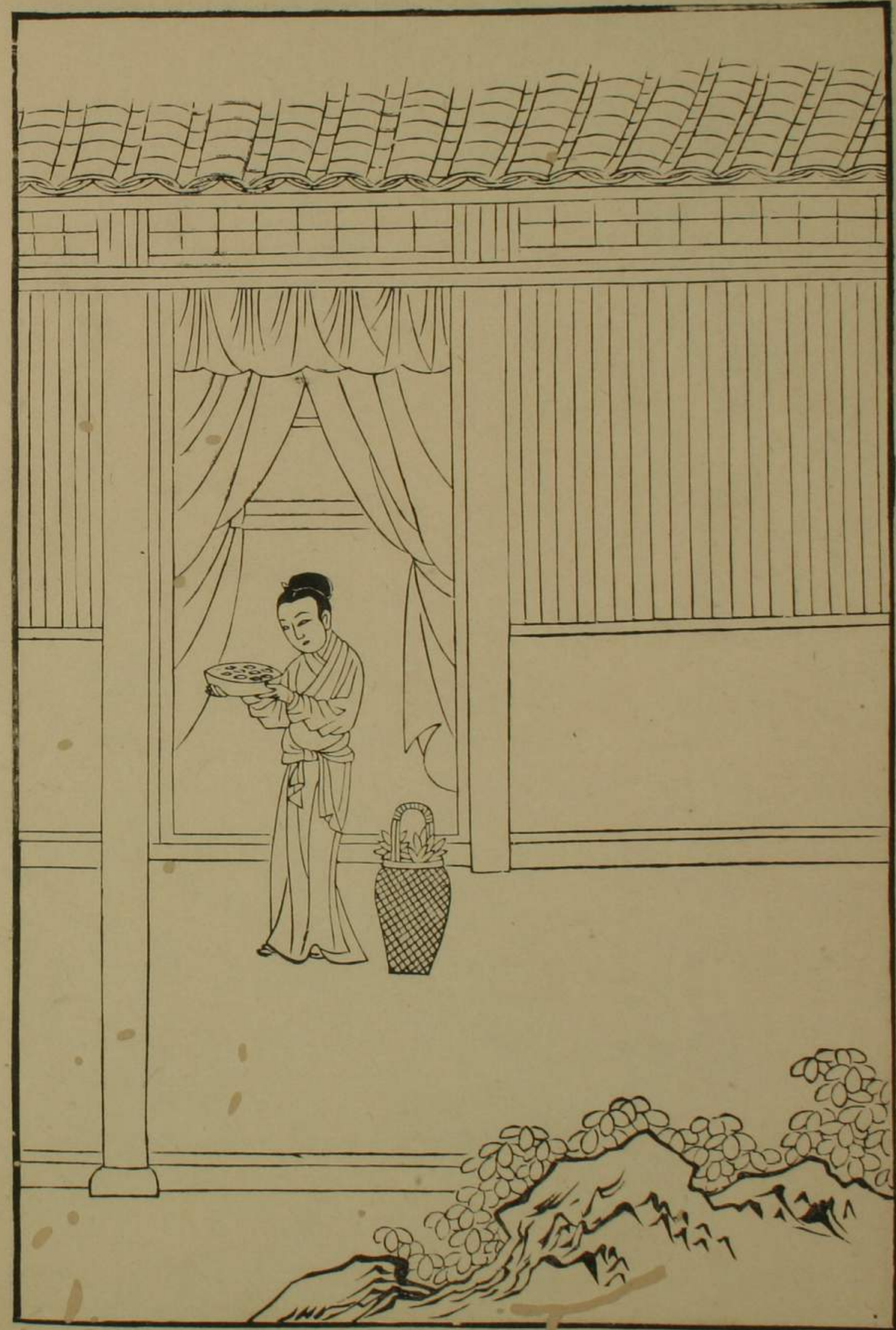

捉績サクセキ

麥黃雨初足

蠶老人愈忙

辛勤減眠食顛倒著衣裳

絲腸映綠葉練シ金色光

松明照夜屋杜宇啼東岡

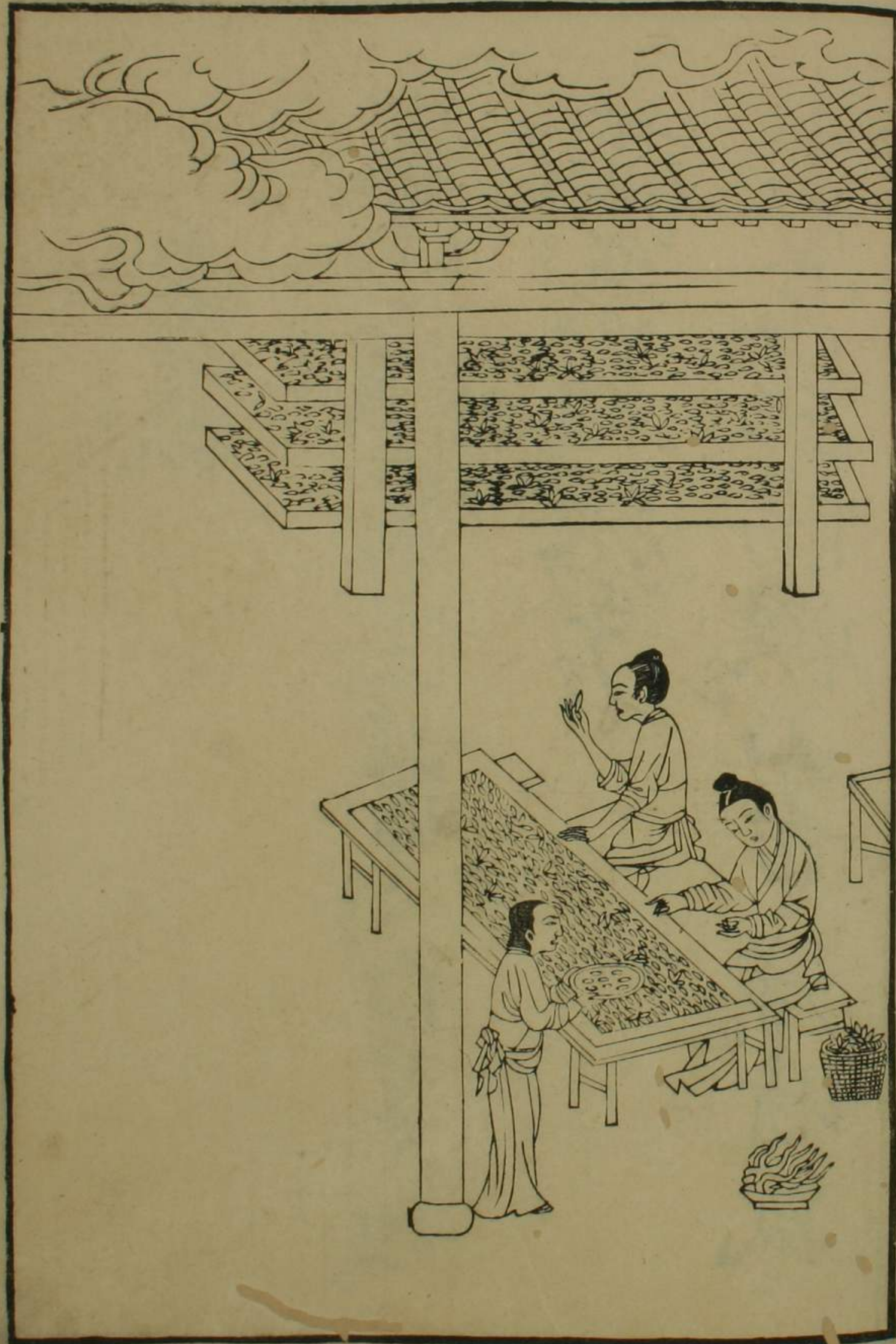

井
藏
下

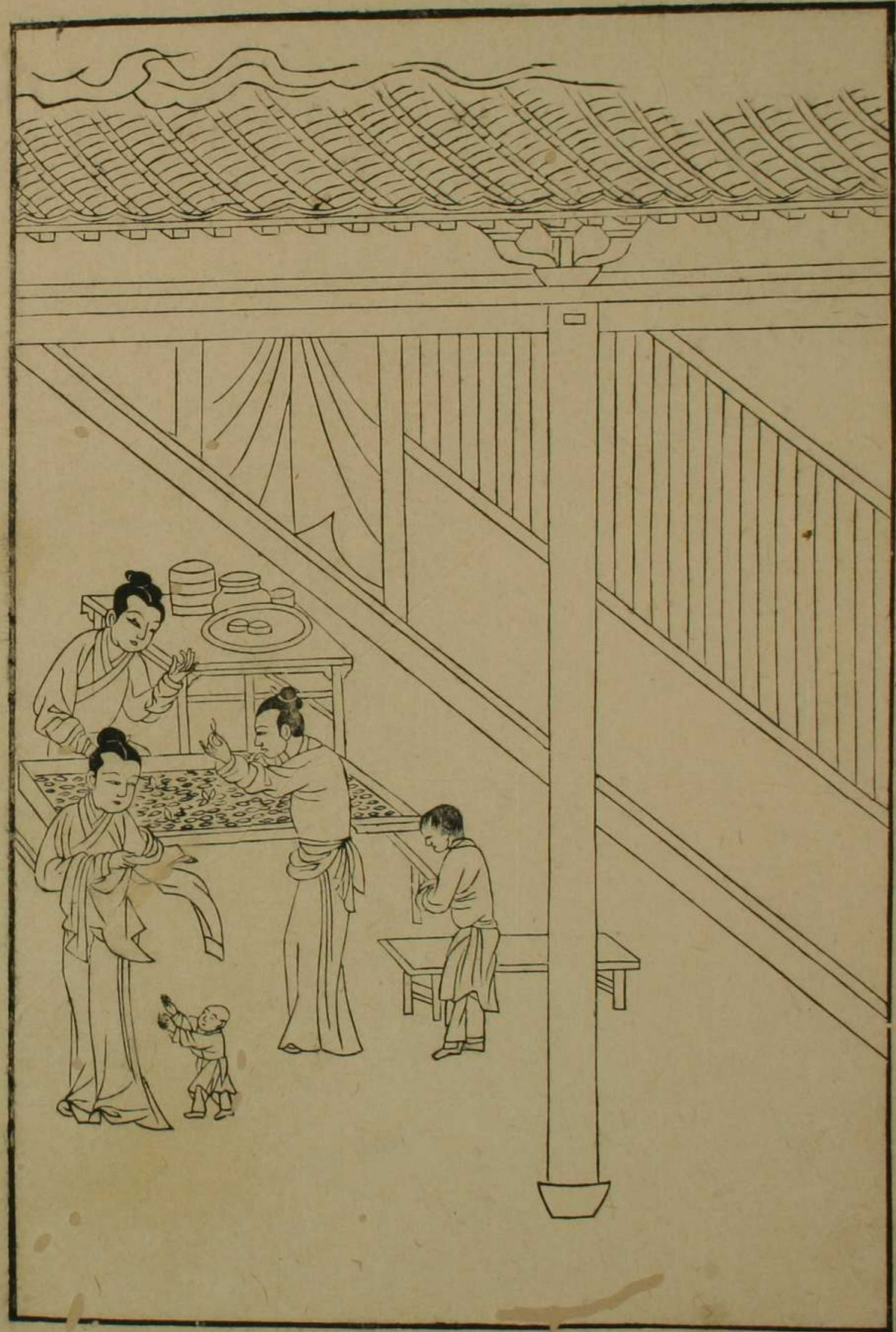

素
糸
一

上簇ソク

采トメ綠葉空翦トメ白茅短シ

撒ロキテ簇輕放ツク

替テ老絲腸カシ山市浮晴嵐シ

風日作妍ス煖會看蘭ル如雍ル

纍トメ光炫眼カス



井載下



素糸

炎箔^{シヤハシ}

寂^{トク}、^キ藝^キ新炭^ヲ

重^{トク}、^ス下^ス簾幕^ヲ

初出^{シテ}結網^ル炎邊^ニ若霜^シ滿箔^カ

老媪不勝勤^ニ

候火珠汗落^ツ

得^ル泪兒女子困臥呼^ル不覺^ク



井邊下

二五



表紙

下簇ソク

晴明洞キ雪屋ヲ門ノ卷ノ排ス銀山ヲ

一年ノ蠶ノ車ヲ辦シ下簇共春ヲ向キ蘭ニ

鄰里ノ兩相ノ賀シ

翁媪ノ一ノ咲シ歡シ

后妃ノ應ニ獻ス蘭ヲ喜シ色ヲ開キ天ノ顏ヲ

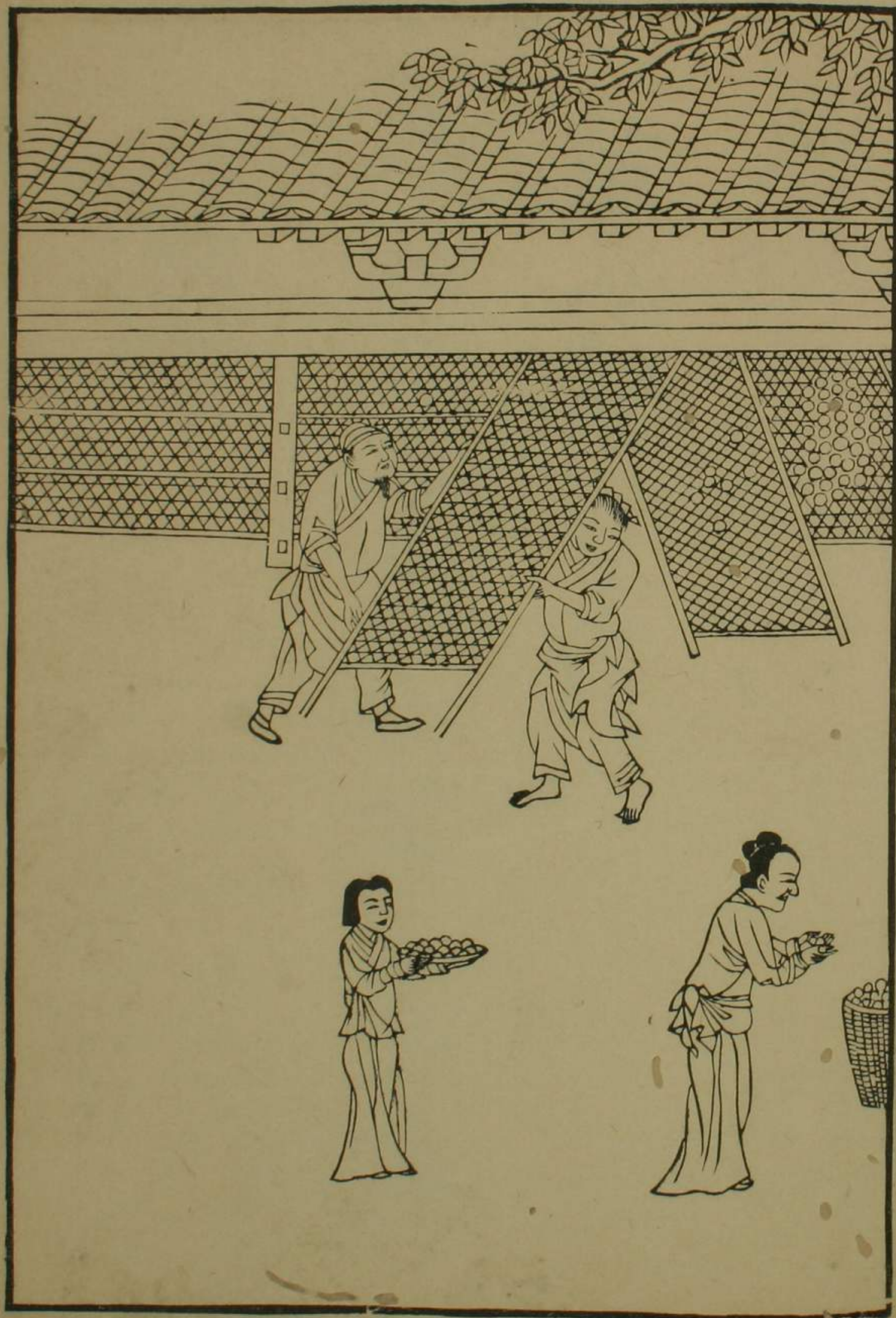

井
戲
下

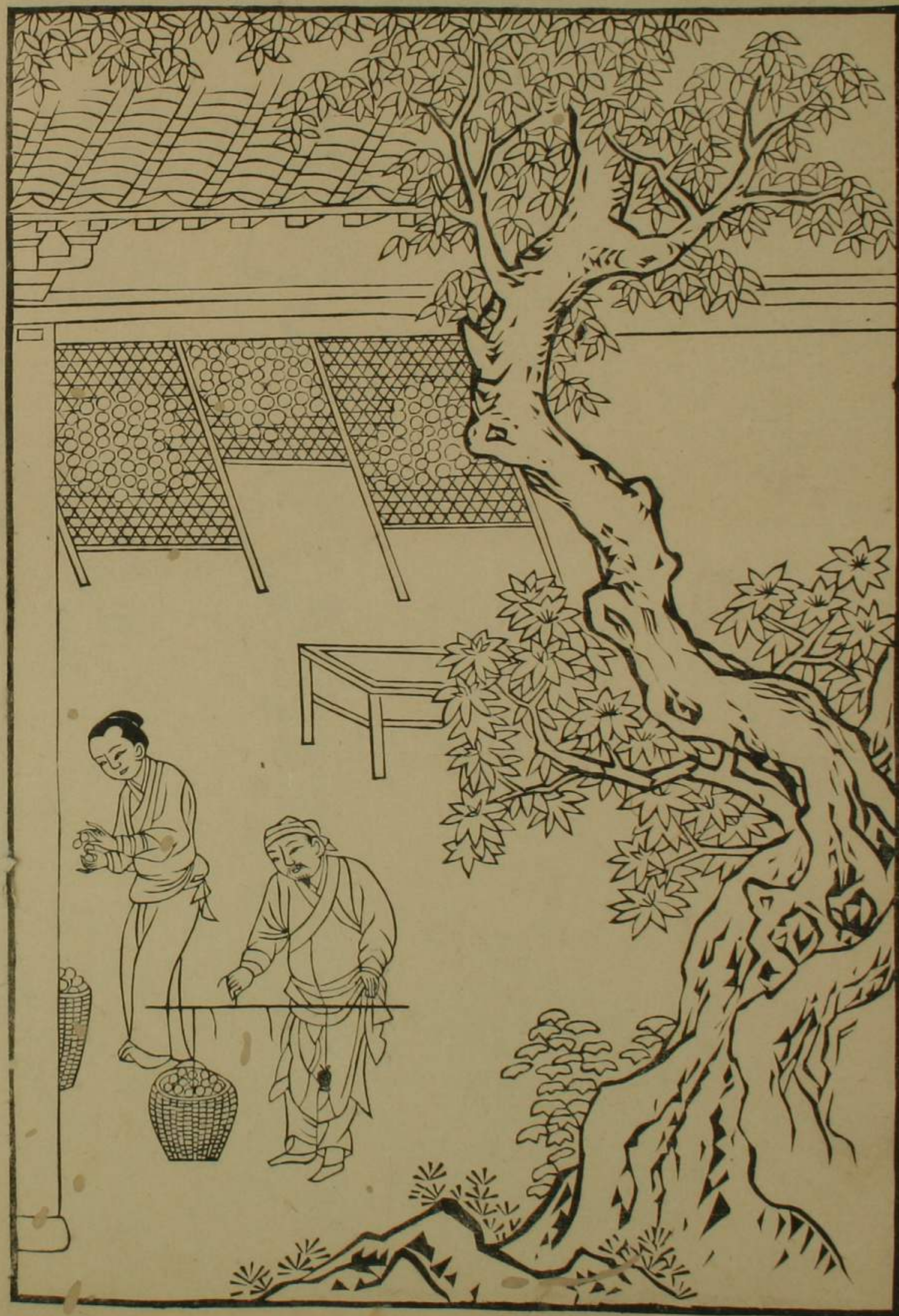

素
練
下

擇蘭タクケン

大蘭至リ八蠶ニ小蘭止レ獨蛹ニ

蘭衣繞テ指柔テ

收拾擬ス何用ヲカ

冬來作リ縹繞ニ

與テ兒ニ禦カシム寒凍ニ

衣帛非ス不能ク債多ク租稅重シ

井 載 下



素 織

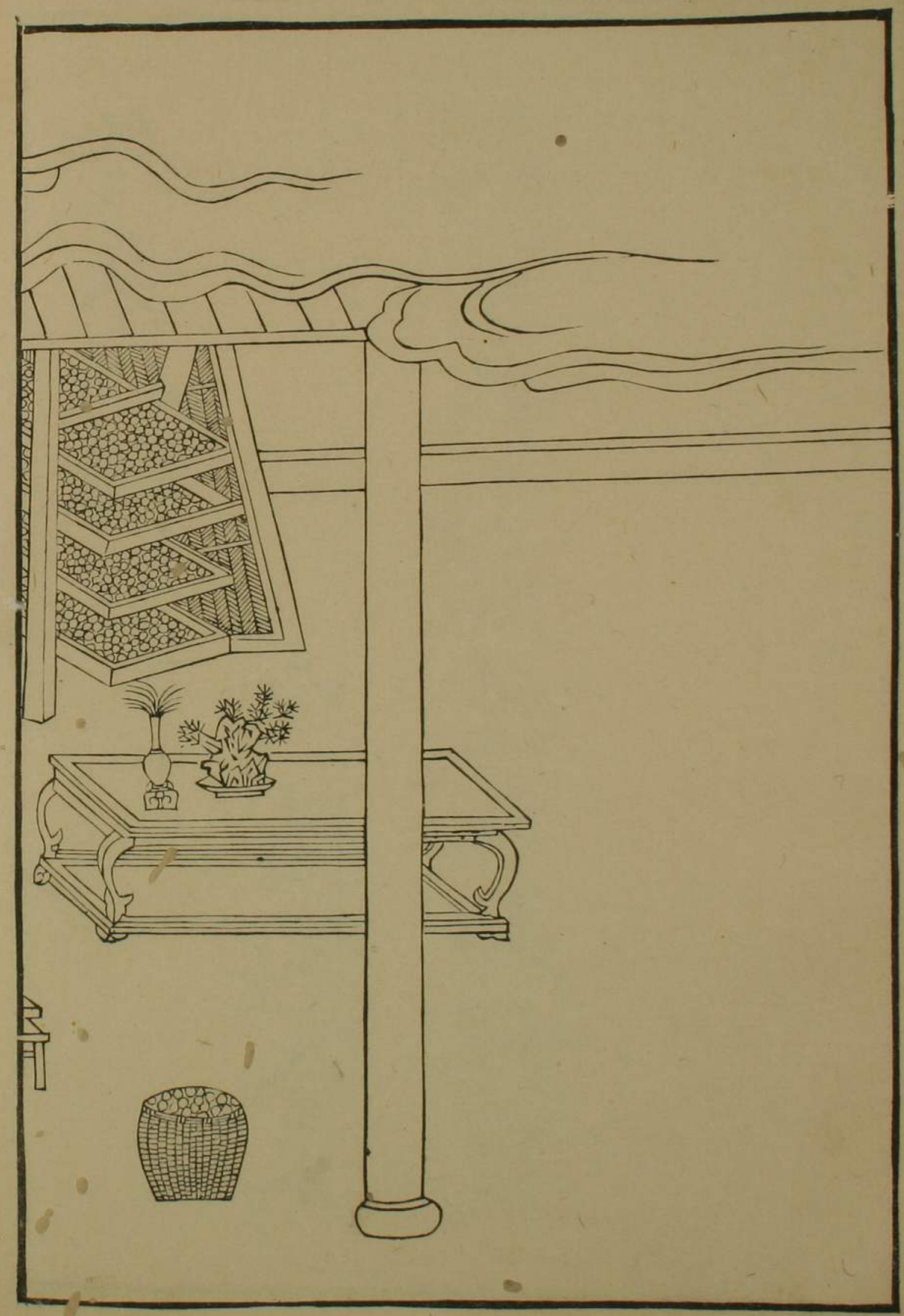

窖コク蘭ケン

盤中水精鹽

井上梧桐葉

陶器固封泥窖蘭過旬決

門前春水生布穀催畚鍤

明朝踏繅車

車輪纏白氎

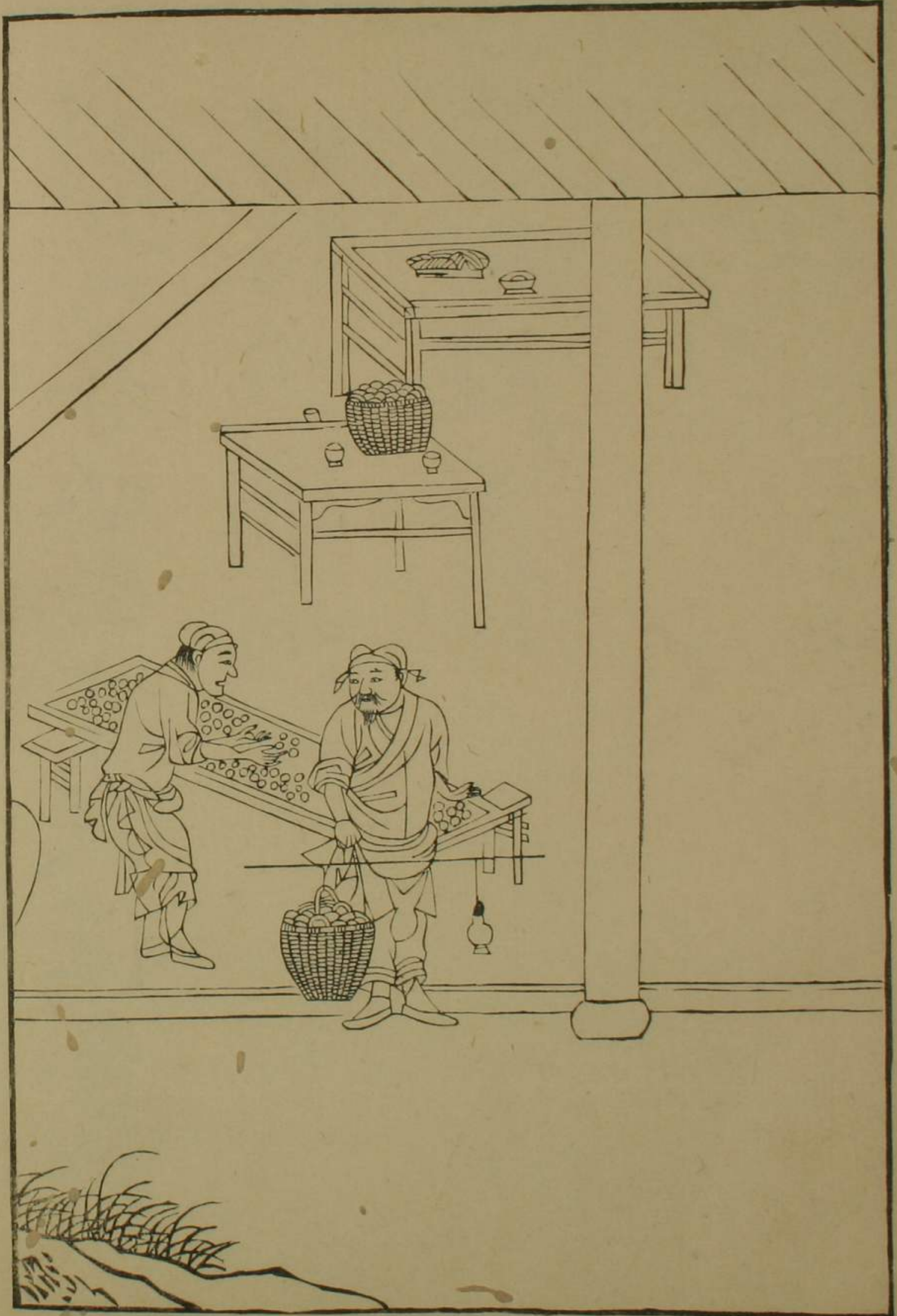

未續
三十一
縹絲

連村煮蘭香解事誰家娘

盈、意媚竈拍、手探湯

上盆顏色好

轉車頭緒長

晚來得少休

女伴語隔牆



替^{サシ}蝨^カ蛾

蛾初^テ脱^レ纏^レ縛^ラ

如^ニ蝶^ノ栩^リ然^{タリ}

得^テ耦^ラ粉^ヲ翅^ヲ光^テ散^ル子^ヲ金^ノ粟^ノ園^ニ

歲月判^レ悠^ク種^ノ嗣^ヲ期^ス絲^ノ綿^ヲ

送^テ蛾^ヲ臨^ミ遠^ク水^ニ蚤^ク歸^テ屬^ス明^ニ年^ニ

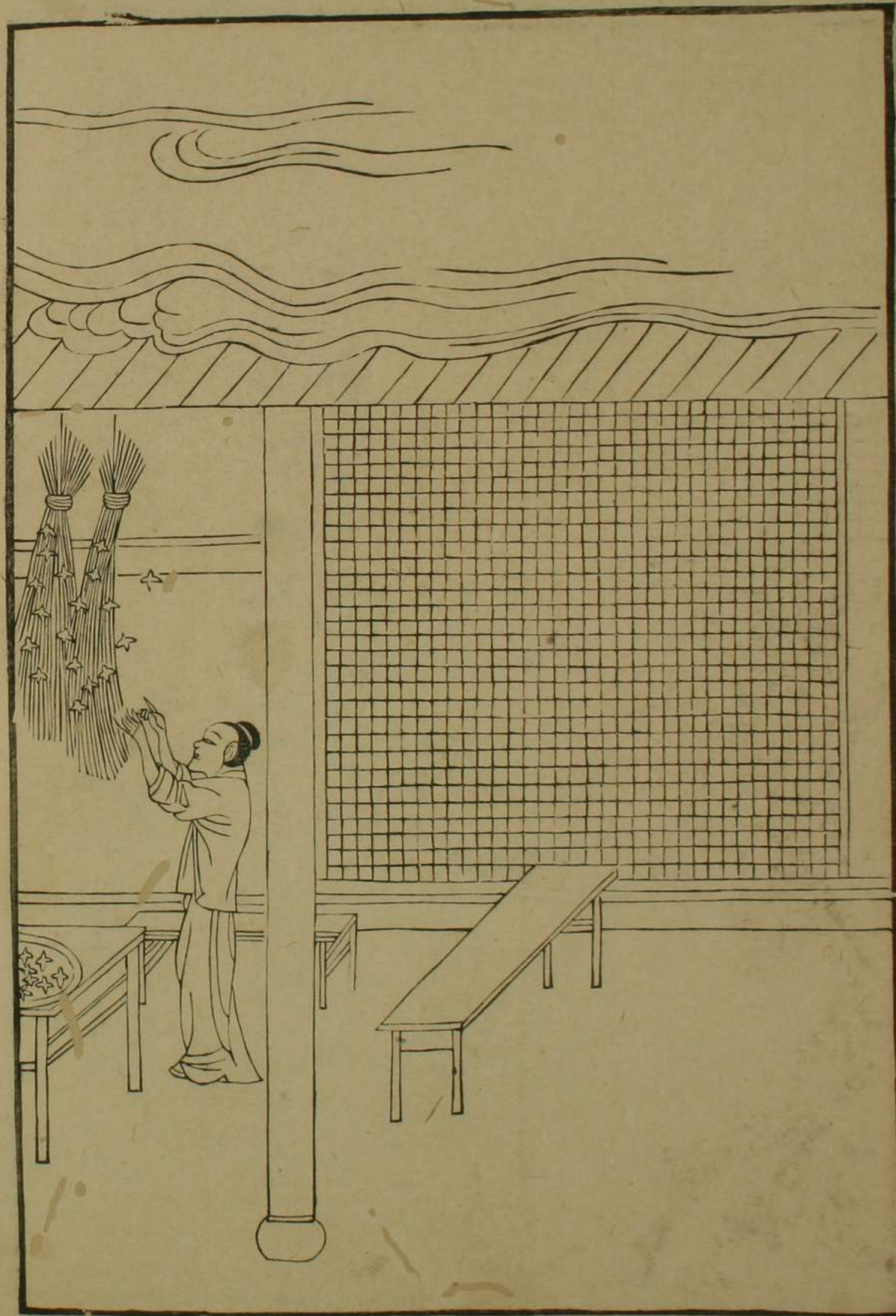

祀謝

春前作蠶市盛車傳西蜀
此時享先蠶再拜絲滿目
馬革裹玉肌能神不為辱

雖云車澍港解與民為福

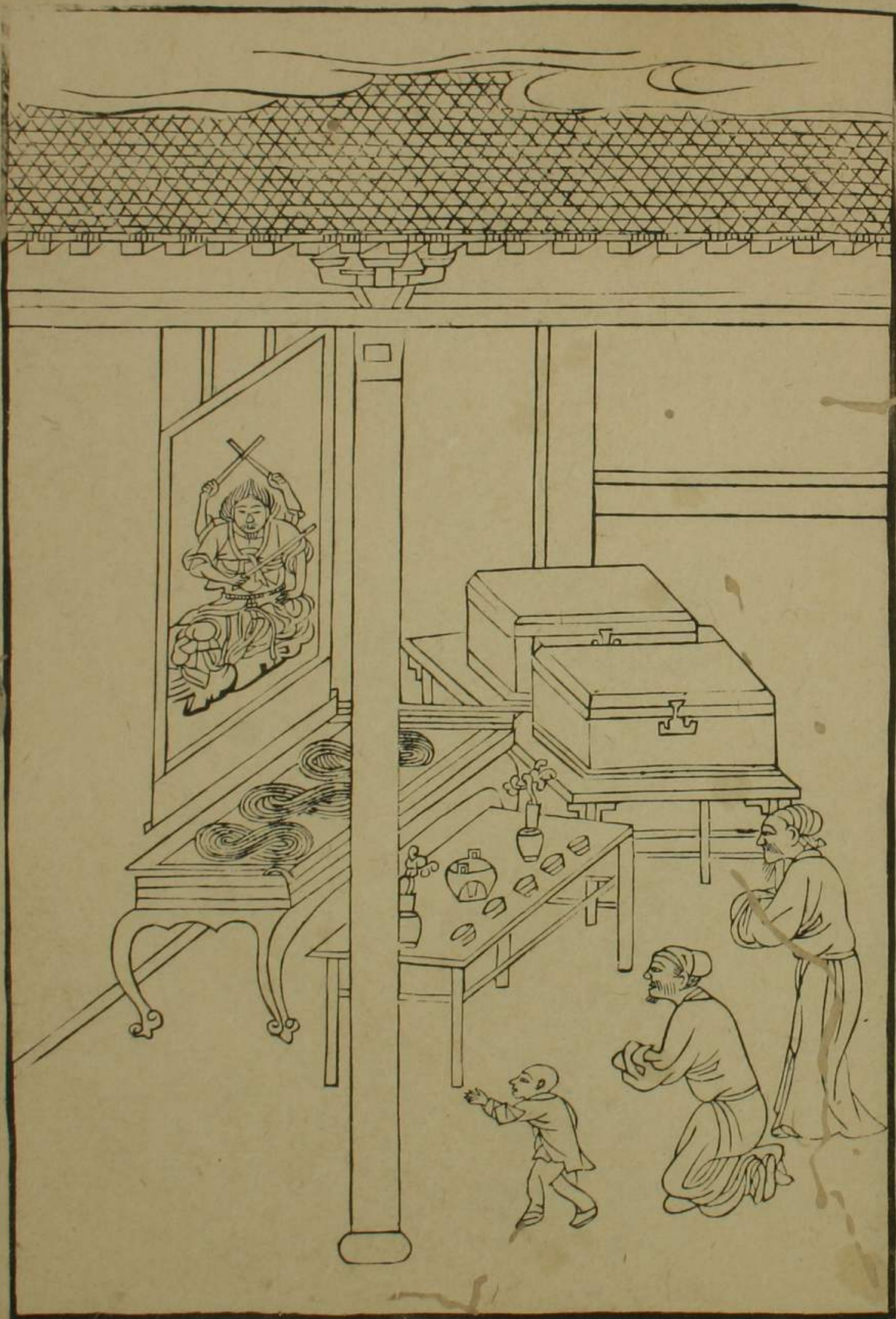

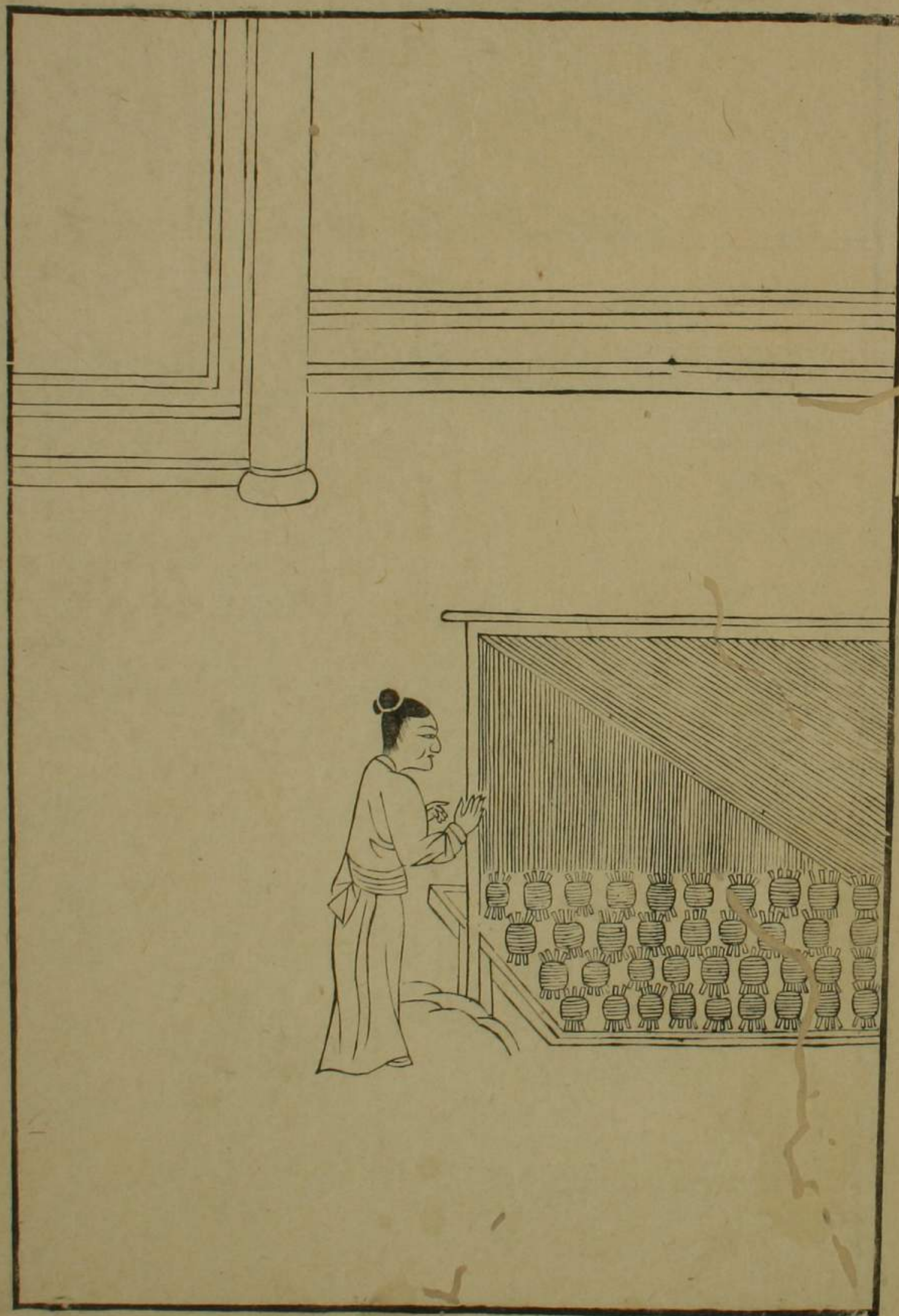

絡^ラ
絲^シ

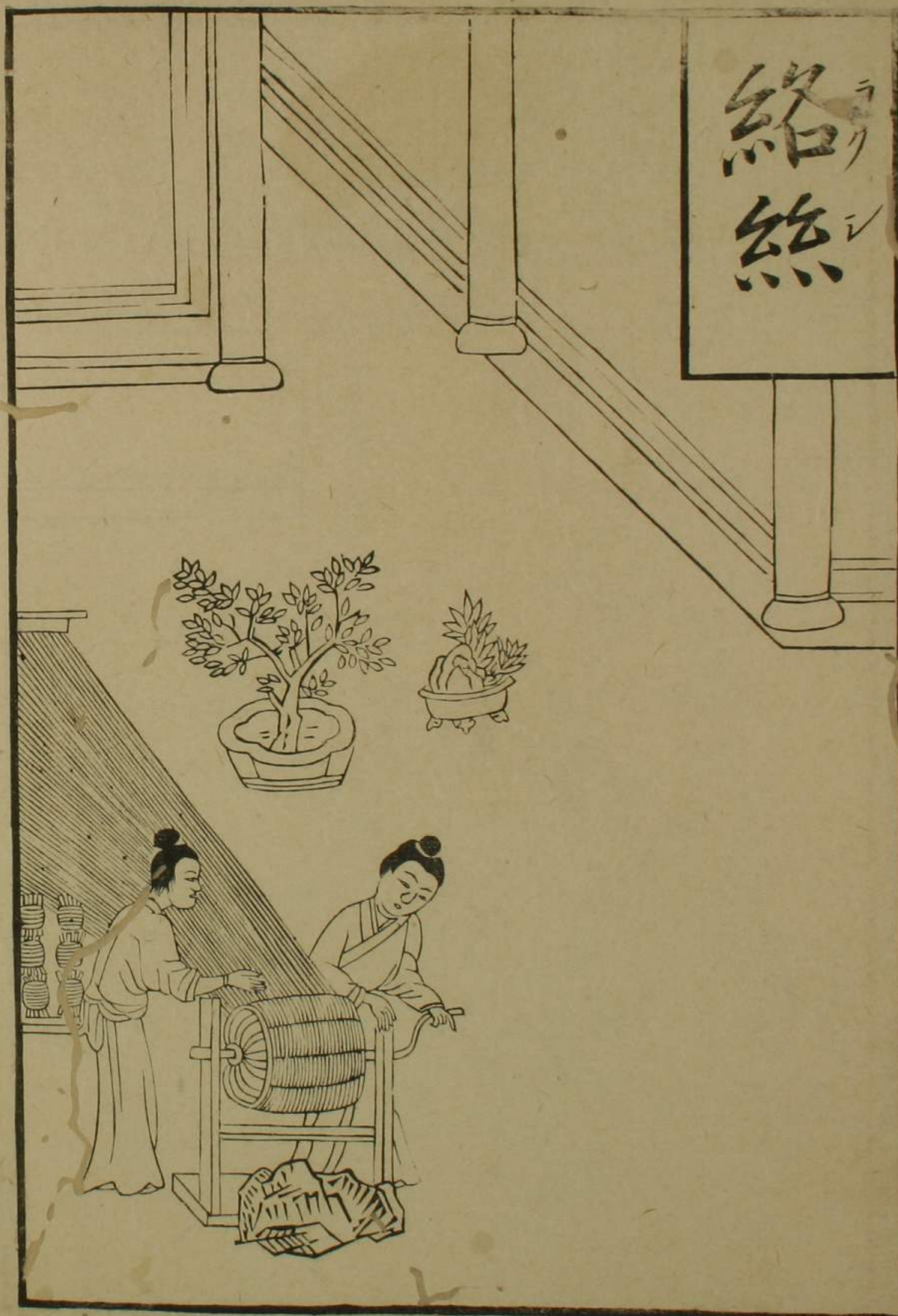

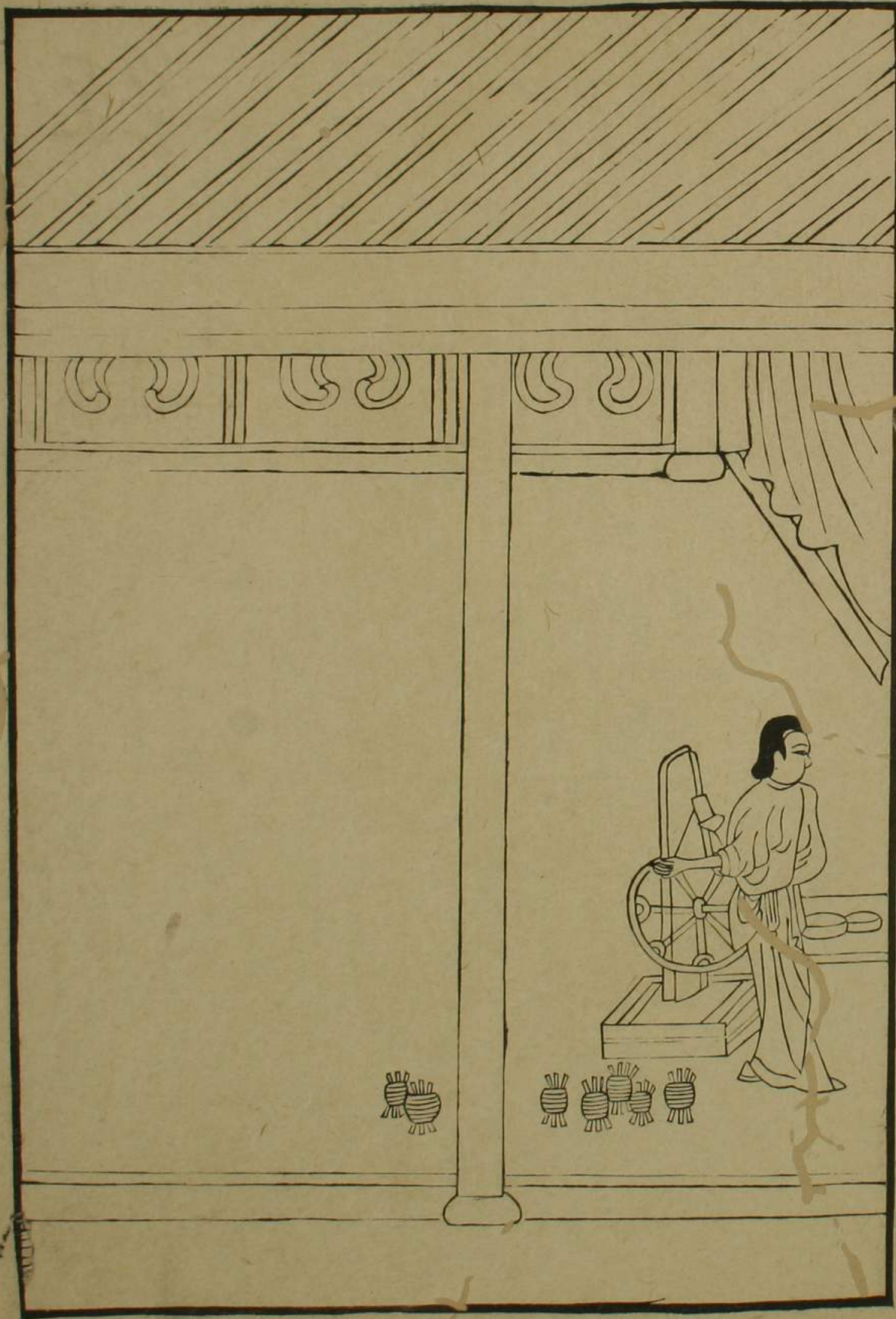

經ケイ

タテ



井箱下

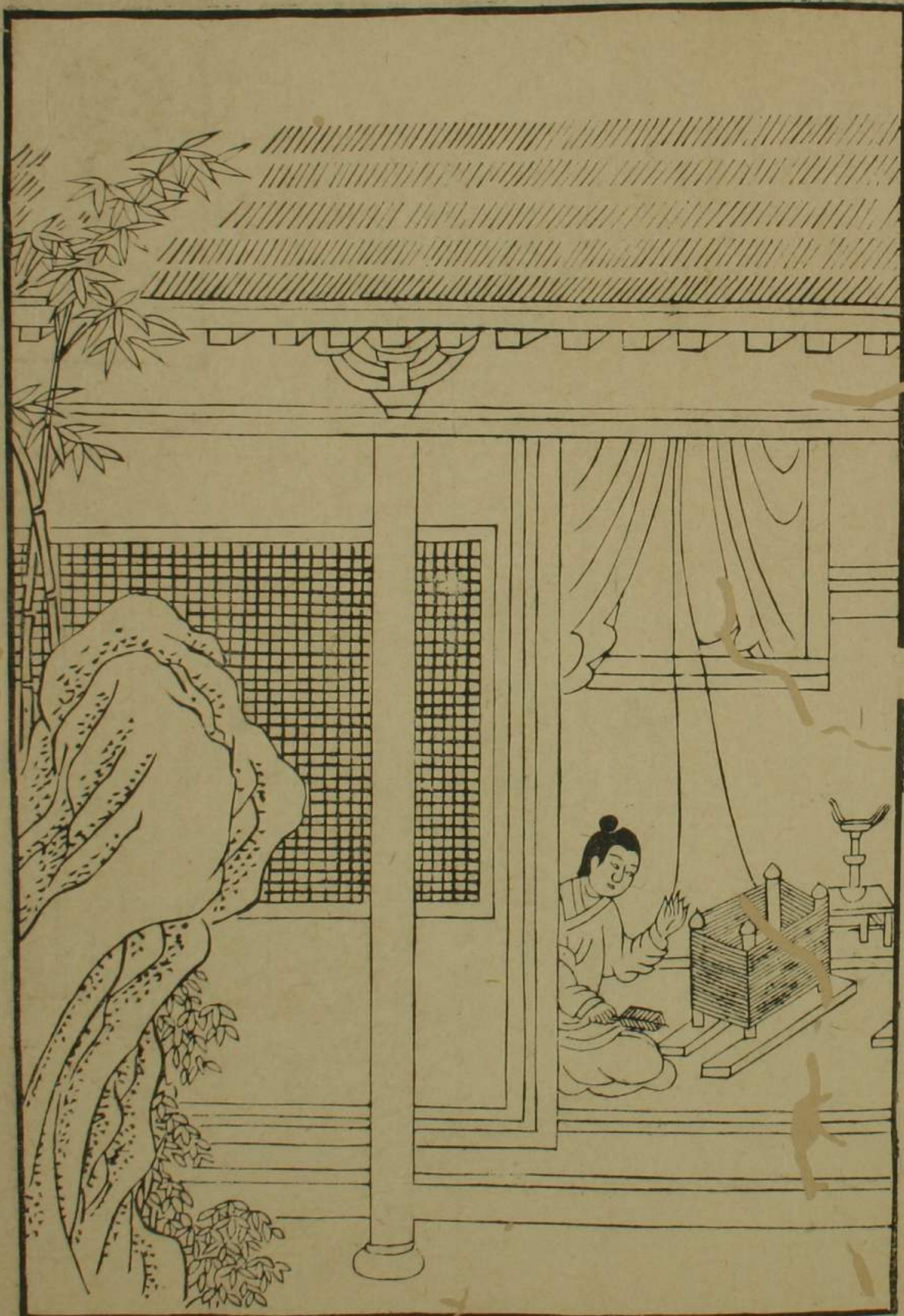

十四

緯

又キ

井箱下

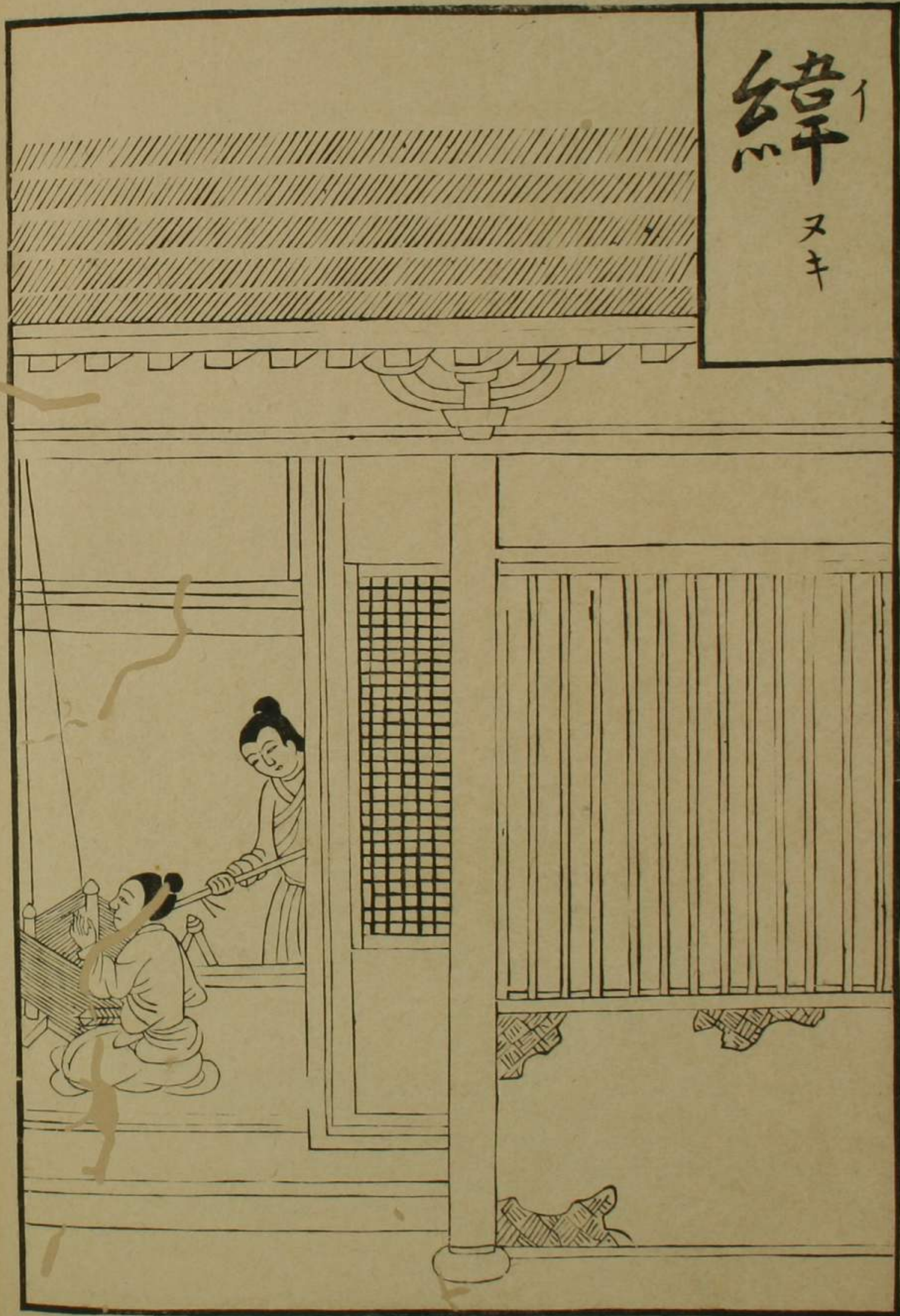

三十一

井織下

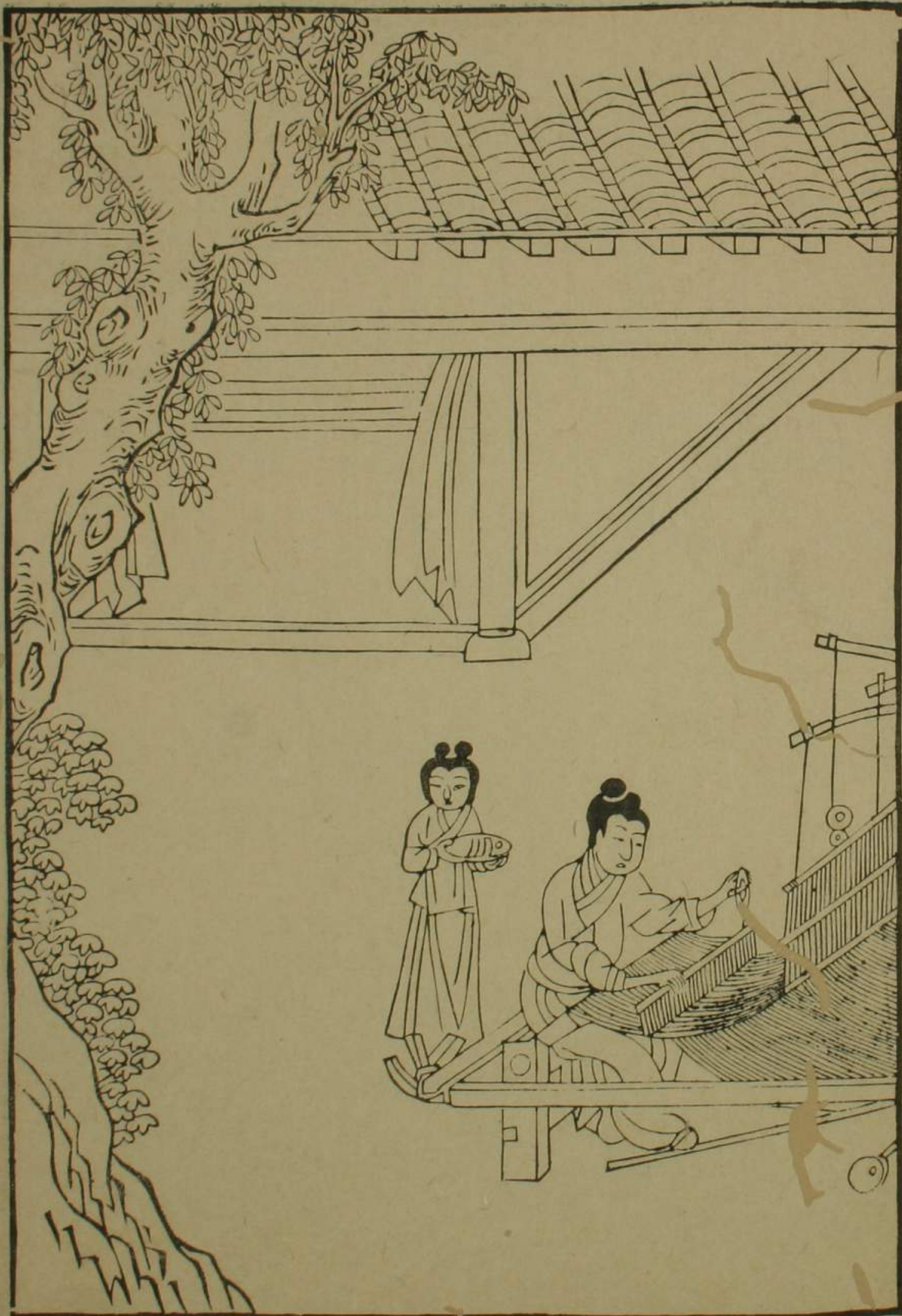

織シヨク

ヲル

糸

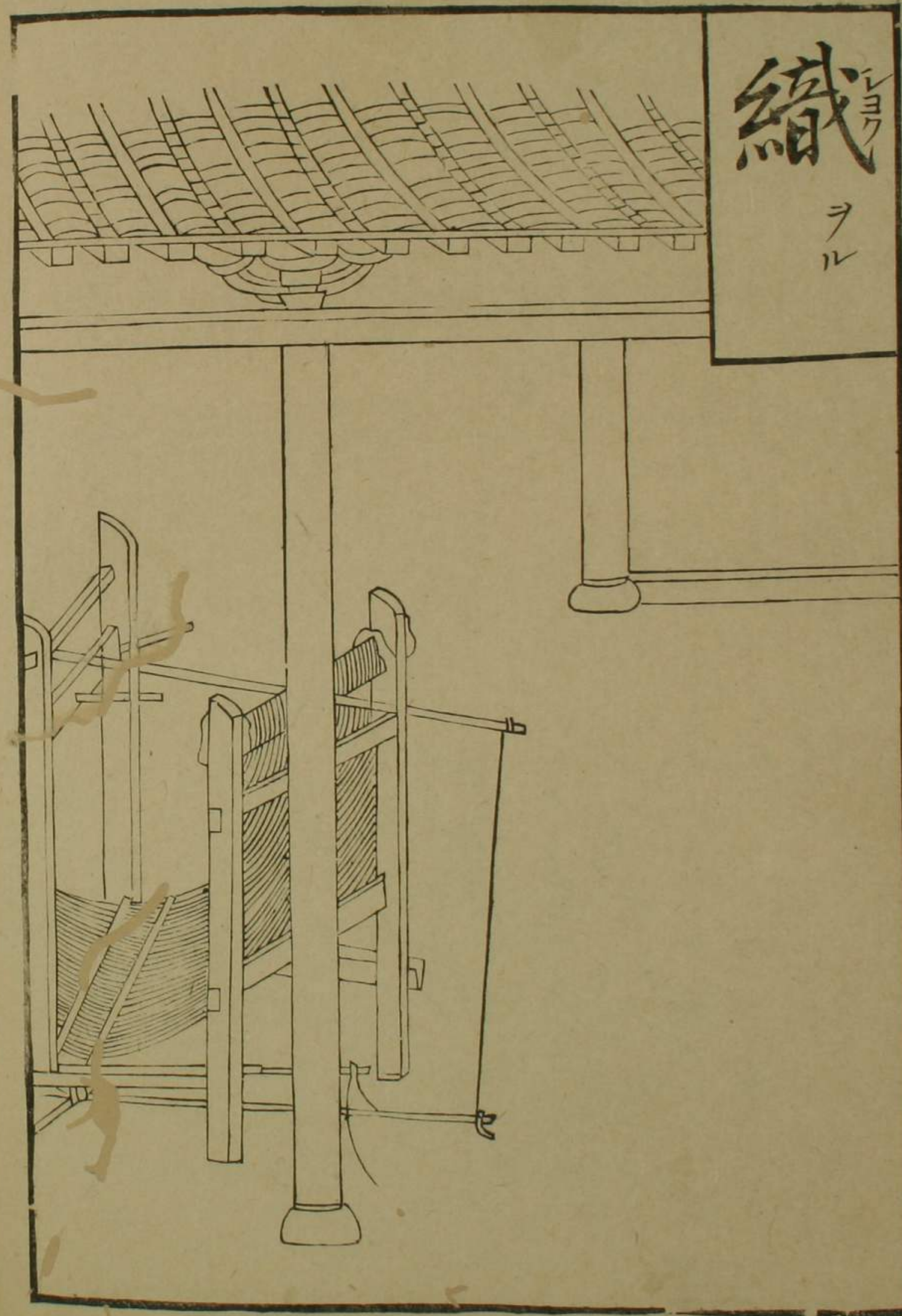

井蔵下

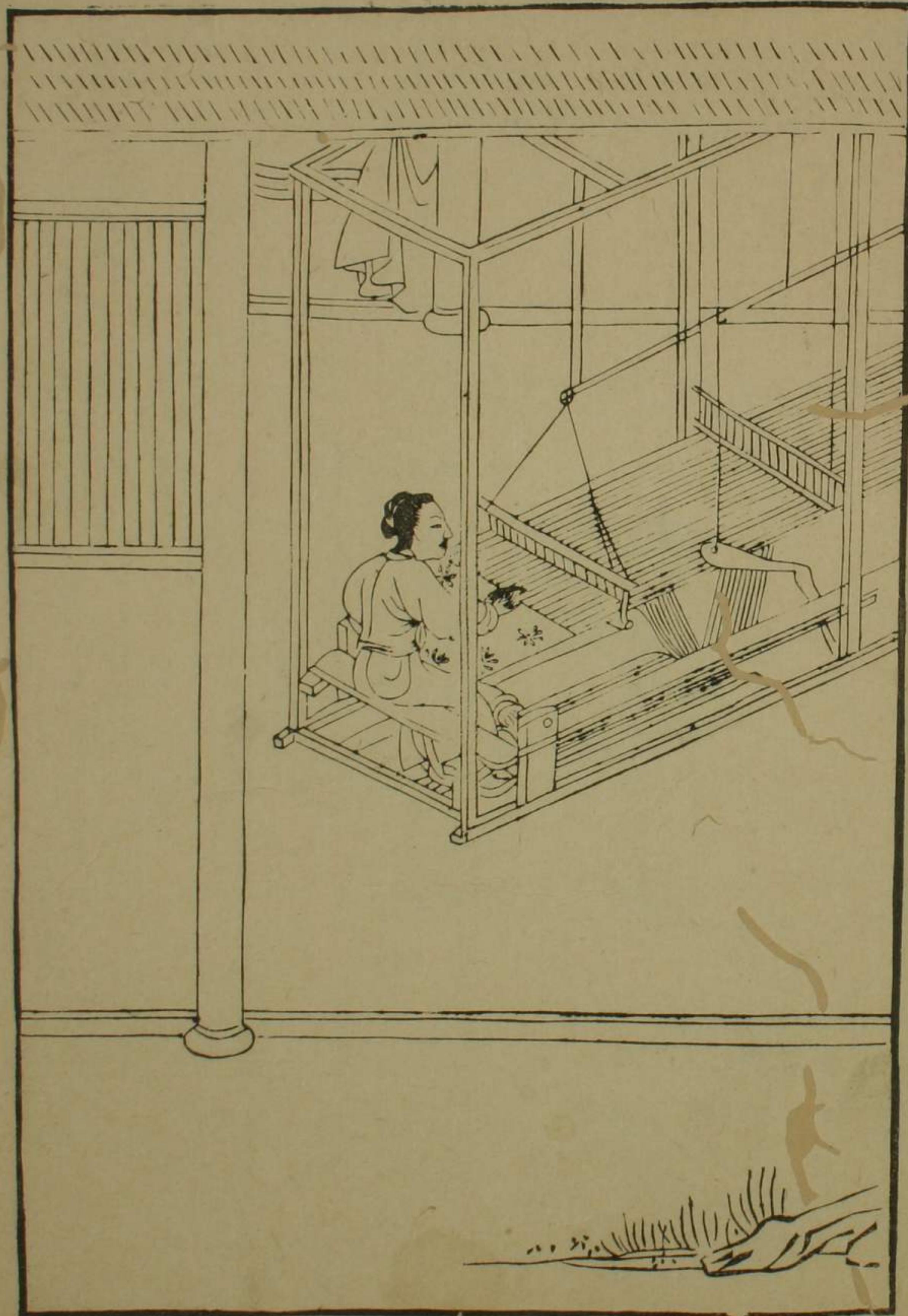

口下

拵^{ハン}花^{クワ}



拵

口下



剪帛 セシ
帛 ハク

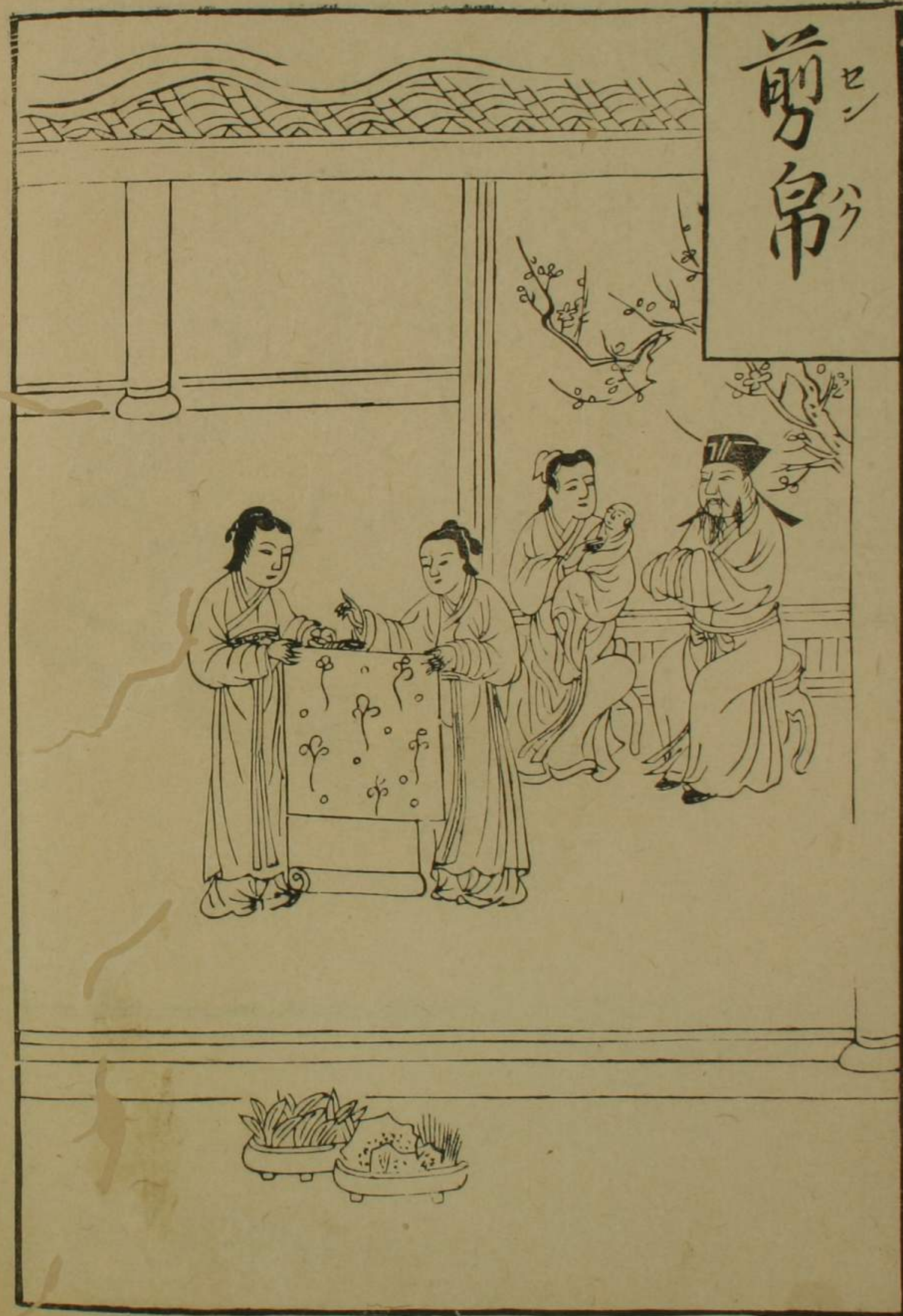

耕織二圖者則中華之舊本也苟使農
 桑為衣食之本知_レ日裕_ニ於身_ニ悉見_レ男婦
 辛勤勞苦之狀可謂開_レ在_レ教厚_ニ風俗之
 術矣予曾自_レ在京_ニ雖當時_ニ無_レ教富奢侈
 之意而惟念_レ歸休退_ニ而遺_ニ子孫_ニ日安
 之情今也上_レ居_ニ於西郊_ニ欲_ニ為_レ樂_ニ於畎
 之中然_レ多年_ニ踈慵_ニ之性自_レ不能_レ興_レ起_ニ躬
 耕辛勤_ニ焉幸_ニ我_ニ予_ニ家_ニ在_レ藏_ニ此_ニ圖_ニ本_ニ而最_ニ

耕織圖

四十四

西景梓行

希見其比描耕織詩兼畫并顯然也則
要後世子孫感此事業方今子弟求再
附梓呂公諸立蓋考諸目錄則耕也備
足織也有圖無詩六而不見異本故依
舊出授之傳永久聊加卑詞呂謹之曰
尔

延寶丙辰夏西京

屋翁跋于素絢堂



