

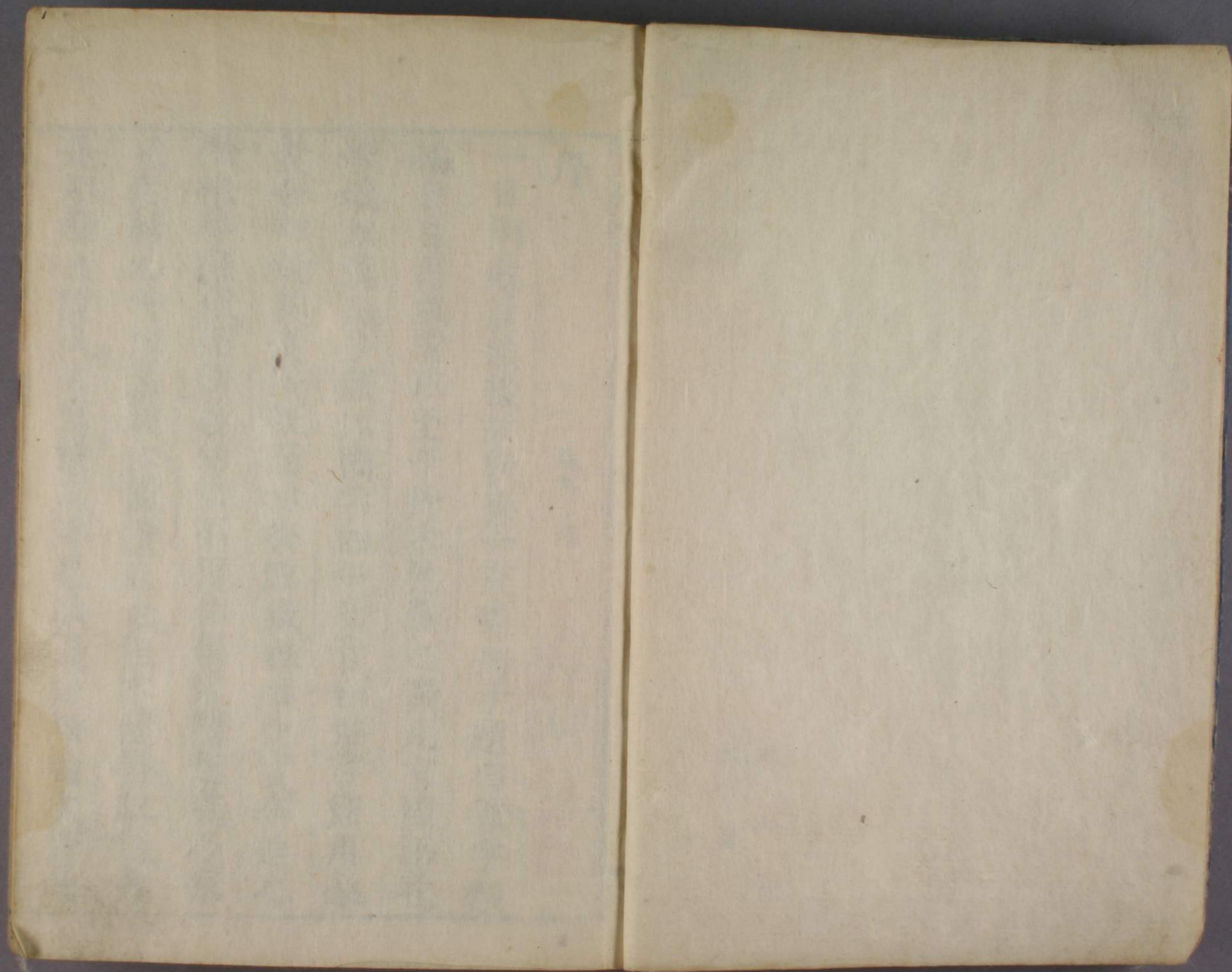

門 木加2  
號 888  
卷

明治  
藤  
氏  
贈



序

一日倒敗簾點檢故紙得一束弊冊子題曰雜字類編自日月風雲以至於艸木昆蟲之微凡有國語者皆填以漢語分類以國字四十七音如俗書節用集者余初疑其淺俗既而拈筆臨紙錄事記實卒迫之際檢尋極便而譯義的切不復似摸索懸想者乃家兄彥輔幼時所纂輯以備遺忘也但本隨得收錄者是以錯出複出倒寫橫寫浮票貼簽紛無倫次於是

藤野澤氏遺愛記

永年子崖藏書之記



暇日為削復正錯。訂修整頓。繕寫成帙。全部七卷。其疑者皆質之家兄。不敢私遷就也。西讚迂子禮。舊學于家兄。亦見而大喜。更校寫一再。遂以授梓。顧此淺淺幼學。製錦且余之質。訂恐猶有掛漏。而遽有此舉。殆非家兄之意。特以省兒童謄錄之勞爾。若夫訛謬。則余敢當其罪云。

甲申三月 東讚柴貞毅書于八栗山下汎愛堂

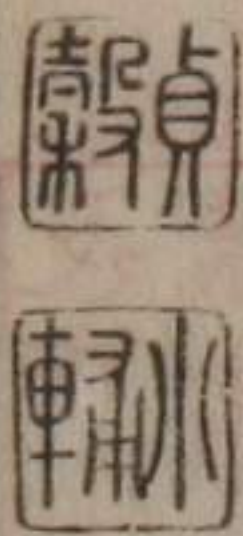

重修凡例

一此書之事ヲ記シ實ヲ錄ス為ニ。編名書ナレハ。只質實具的切ノ詞ヲ專ニ輯テ。陰私鄙俚ノ詞ヲモ不忌ノ載多リ。但華藻文飾詩賦ノ詞不載

一每類十八門ヲ分ツテ如左

天門

寒暑陰晴災祥變異ノ類附ス

地理

四夷種類水石土地ノ類附ス

時令

年代久近老壯存沒暇日上日ノ類附

宮室

管繕構建柱梁瓦墜ノ類附ス

人品

疲癯殘疾ノ類附ス

家倫

官職

秩祿拜除兵役吏卒ノ類附ス

身體

性格嗜好姓名字號疾病痛痒ノ類附ス

神佛

像主符章福責快怪ノ類

器用

金石炭燈火油蠟方圓形象裏綾分名ノ類附ス

衣服

段匹絲綿ノ類附ス

飲食

藥物餌料宰割調烹ノ類附ス

文書

書画描寫字跡偏傍ノ類附ス

錢穀

貸借本利ノ類附ス

采色

花樣漆造礬膠顏料ノ類附ス

人事

作止語默轉語助声ノ類附ス

動物

毛羽形色ノ類附ス

植物

根莖花葉ノ類附ス

一 水火金石ナドノ類物ヨリテ一門ニキワメテ出シガタキモノアリ。假令

水ハ地理門ノ物ナレ。冷水新汲水ハ飲食門ニ出ス。火ハ天文門ノ物

ナレ。煙火燈火ハ器用門ニ出シ。火候文武ハ飲食門ニ出ス。金ハ地理

門ノ物ナレ。金版軟挺ハ錢穀門ニ出シ。金箔銀箔ハ采色門ニ出ス。石ハ

地理門ノ物ナレ。石脂石漆ハ器用門ニ出シ。礬石滑石ハ飲食門ニ出ス

カ如シ。其餘蠻夷方域ハ地理門ニ出シ。蠻王夷酋ハ人品門ニ出ス。病

名痛痒ハ身體門ニ出シ。病客患人ハ人品門ニ出ス。店舖行市ハ

官室門ニ出シ。賈人商客ハ

類。皆此例ヲ以テ求ムヘシ。就中尤一門ニキワメカキモノハ。兩門

ニ出シテ。一所ハ略シ。一所ハ詳ニス。略シタル下ニ。方圍ノ内ニ。各門ノ字

ヲ記シテ。搜索ノ便トス。假令ハ官職門ノ内ニハ。弓手ノ一條ヲ

出シ。下ニ人ノ號ヲ付ケ置。人品門ニ弓手。射手弓人ヲ出カ如シ。

一 方言鄉談。一物ニテ數名アルモノハ。一所ハ詳ニス。一所ハ略ス。略スル下ニ。

圈ノ内ニイ只ノ號ヲ記シ置。假令ハ以類ニ牽牛ヲ出シ下ニ(ヒ)ノ號ヲ記シ。此類ニ牽牛。何鼓。擔鼓等ヲ出スカ如シ。

一 皇上ノ器仗言動。臣下ノ僭用スヘカラサルモ。字傍天子ノ字ヲ記ス。

一 辭ニ古今正俗ノ別チアリ。二區別セズ。採用ノ時。字面ヲ考テ

斟酌スベシ

一 此書草本。每語皆出所ヲ注セリ。卷帙洪大ナルヲ以テ。今皆刪去テ簡約ニ從フ

甲申三月

汎愛堂主人穀識

雜字類編卷之一



東讚 柴貞穀小輔重修

西讚 辻言恭子禮校字

以類

天文 納日落 落照返 晚暮返景 殘照 陽

▲牛宿牽牛 與河 牽牛 雷 疾 奮 怒 輕 般 微

響 遠 奮 馳 激 怒 驚 擊 震 電 奔 疾 閃 過 驚

輕 閃 飛 熱 閃 電 光 電 尾 風 絲 遊 陽 烟

一 焰 ▲厲風 西北風 地 劇郡 州 ▲遠郡 田舍 僻郷

▲石地礮确 石田 芋田 ▲巖石 巖門 石室

洞 巖突 石岸 圻 石 怪 碩 醜 奇

礮磷 纖沙 細 水灣 海 坡 池 湖 池

塘 池塘 陂頭 池 池上 ▲魚獄 籩 斷 水 柵 ▲

湯泉 温湯 泉 ▲射所 壩 市 村 花街 ▲

新道 畏途 活路 卷 死路 卷 石路 磴

石 道 松 磴路 ▲石橋 梁 砭 石 野 板

橋 ▲里 堆 堆子 短 堆 堆碑 五里 雙 堆 里 所 許

一日程 幾日行 可 四 三 ▲外 蕃 外 國 蕃

絕 絕域 殊 運 時 上古 往 遠 邃 前 先

古昔 時 前世上 往 昔代 今世 時 日 當

今 中年 間 歲 周歲 期 年 終歲 畢 旬 歲 間

▲劇月 要 既望 既生 魄 薄暮 暮鐘 夕

晚 一昔 一 夜 終夜 經宿 淹 初更

二更 人定 日前 外 前遭 常日 平 居常 居

魚 何 無 幾 未 終身 一世 百年 畢 生 終 生

涯 半 世 晚節 末 路 生時 存 日 在 室 官 砲 臺 射

堂 居室 便 齋 書 室 家 屋 圖 書 店

佳 字 頁 編 卷 二



列戶イニシ比舍イニシ一屋イナカ▲村寺イナカ闔院イナカ▲板屋イナカ板壁イナカ攤イナカ

地板イナカ棧板イナカ▲柱礎イナカ石イナカ一柱イナカ礎イナカ石イナカ礎イナカ檠イナカ柱子イナカ礎イナカ墩イナカ承イナカ一者イナカ

日磔イナカ盤イナカ殘イナカ▲石垣イナカ礎イナカ砌イナカ石塘イナカ編石イナカ一砌イナカ砌イナカ一城イナカ

河塘イナカ增イナカ▲板障イナカ槿籬イナカ一墻イナカ枳籬イナカ翠栢イナカ屏イナカ▲狗竇イナカ▲

地爐イナカ▲井イナカ露イナカ井亭イナカ井欄イナカ一幹イナカ一垣イナカ牀イナカ銀イナカ井眉イナカ

甃井イナカ砌イナカ井枯イナカ浚井イナカ陶イナカ一改イナカ一淘イナカ浚イナカ▲イナカ上皇イナカ

皇長子イナカ長公主イナカ適イナカ一イナカ一イナカ一イナカ▲甲族イナカ貴イナカ一イナカ▲村イナカ

儒俚イナカ一イナカ村夫子イナカ一イナカ學究イナカ一イナカ校イナカ一イナカ書イナカ▲隱士イナカ一イナカ者イナカ逸イナカ民イナカ

一イナカ人イナカ一イナカ士イナカ一イナカ山人イナカ一イナカ幽イナカ一イナカ高イナカ▲音家イナカ切韻家イナカ▲醫イナカ一イナカ生イナカ一

人イナカ大イナカ方イナカ脉イナカ▲僧イナカ一イナカ兒イナカ醫イナカ▲京醫イナカ一イナカ鄰イナカ一イナカ敢死士イナカ一イナカ弓イナカ

手イナカ射イナカ一イナカ弓人イナカ▲生捕イナカ一イナカ口イナカ一イナカ擒イナカ俘イナカ擒イナカ婦イナカ▲砧イナカ基イナカ道人イナカ

維那イナカ▲鑄工イナカ一イナカ銅工イナカ一イナカ匠イナカ鎔工イナカ金イナカ一イナカ▲印工イナカ一イナカ匠イナカ

鑄家イナカ鏤イナカ一イナカ開圖書人イナカ▲石匠イナカ鏤工イナカ▲宍戶イナカ米石戶イナカ▲

捐書人イナカ一イナカ手イナカ打碑イナカ▲井工イナカ一イナカ匠イナカ淘井イナカ漢イナカ▲房牙イナカ

莊宅イナカ牙人イナカ▲絡絲匠イナカ雙線イナカ▲屋主イナカ一イナカ主戶イナカ對イナカ新イナカ自居イナカ

對イナカ僑イナカ居イナカ言イナカ附戶イナカ新イナカ一イナカ▲家主イナカ戶イナカ一イナカ家公イナカ家丈人イナカ主人イナカ公イナカ

一イナカ翁イナカ▲熟客イナカ▲紹介イナカ媒イナカ一イナカ介紹イナカ▲犬主イナカ▲田舍漢イナカ

村漢イナカ田舍翁イナカ▲眩人イナカ術イナカ一イナカ幻イナカ一イナカ妖イナカ一イナカ術客イナカ化イナカ

雜字類編卷一

一三

三

人呑刀。一劍伎。▲奴產子。二一カ。村カハシ僕ヤ。小ヤシキモノ家子ゲス。

▲旋手。▲侏儒矮人。▲土寇。一賊。唱イソキ帥者トウドリ。▲蕃。

客。一外國人。船客。蕃イコク商船。一家。同イツケ宗族イツケ同。一宗。

宗人。五イモカ屬リノ一イツケ宗。合イツケ族チウ舉宗。宗イツケ長族ガシラ。一門。一宗。

子。▲族祖父。族イコト伯イコト祖イコト父イコト。堂イコト伯イコト公イコト。族イコト祖イコト母イコト。族イコト伯イコト祖イコト母イコト。

族イコト叔イコト祖イコト母イコト。族イコト祖イコト姑イコト堂イコト。一堂婆イコト。▲從祖父イコト。從イコト伯イコト堂イコト。同イコト。

伯イコト父イコト再イコト從イコト伯イコト堂イコト。叔イコト父イコト再イコト從イコト叔イコト。同イコト。從イコト祖イコト母イコト。同イコト堂イコト伯イコト母イコト。堂イコト姑イコト同イコト。

一從祖イコト。一從舅イコト。一從姨イコト。一從姪イコト堂イコト。一堂姪イコト婦イコト。堂イコト姪イコト女イコト。從イコト猶イコト。一從甥イコト。堂イコト外イコト甥イコト女イコト。表イコト侄イコト。▲從。

父イコト兄イコト弟イコト從イコト。一同堂イコト。一堂。一伯叔イコト。一從父イコト兄イコト。從イコト弟イコト堂イコト。一同。一從父イコト弟イコト。從イコト嫂イコト。從イコト侄イコト。一從父イコト姊イコト妹イコト。

堂イコト妹イコト婚イコト。外イコト兄イコト弟イコト。一内兄イコト弟イコト。一姨兄イコト弟イコト。一堂姪イコト孫イコト。從イコト。一堂姪イコト孫イコト婦イコト。堂イコト姪イコト孫イコト女イコト。一妹媚イコト女イコト弟イコト。同イコト母イコト妹イコト。

媚イコト。媚イコト妹イコト。一稱人イコト曰イコト。令イコト妹イコト。一自稱イコト曰イコト。舍イコト妹イコト。一妹夫イコト。一壻堂イコト。一自稱イコト曰イコト。舍イコト妹イコト。一夫。一自稱イコト曰イコト。舍イコト妹イコト。

義イコト妹イコト。一入贅イコト。贅イコト婿イコト。寄イコト籍イコト。一接脚イコト夫イコト。一同母イコト兄イコト弟イコト。一同母イコト兄イコト弟イコト。

母イコト弟イコト。一妹。一中表イコト夫イコト婦イコト。一職官イコト。一首相イコト。一台。一輔。一權臣イコト。一前夫イコト子イコト女イコト。一中表イコト夫イコト婦イコト。一職官イコト。一首相イコト。一台。一輔。一權臣イコト。

▲熱官イコト劇イコト職イコト。▲世臣イコト。一醫工イコト長イコト醫イコト師イコト。一方面イコト。一特將イコト。一大監イコト軍イコト。一先登イコト兵イコト。一第一替人イコト。一弓手イコト。一人。

▲監軍イコト。一特將イコト。一大監イコト軍イコト。一先登イコト兵イコト。一第一替人イコト。一弓手イコト。一人。

▲特將イコト。一大監イコト軍イコト。一先登イコト兵イコト。一第一替人イコト。一弓手イコト。一人。

▲大監イコト軍イコト。一先登イコト兵イコト。一第一替人イコト。一弓手イコト。一人。

▲先登イコト兵イコト。一第一替人イコト。一弓手イコト。一人。

▲第一替人イコト。一弓手イコト。一人。

▲弓手イコト。一人。

▲人。

監軍

幼聘

校人▲品官階▲兀官イラヌクシ間祿▲轉品イカラスム退職致イニキヨ

仕政▲結街イシキナク文イニキナク體身頂頂額イタビキ顛イタビキ頂門▲腎イハシ▲坐イハシ

慶▲路岐▲澗溺尿人▲小便▲水便旋イハシ溺白塗イハシ

尿塗溺桶塗▲軒イヒキ眠イヒキ睡イヒキ齁睡イヒキ鼻齁イヒキ▲短項▲

鬼缺イグチ▲麻子臉イモカホ▲眈默イボ疣瘡イボ千日瘡イボ悔氣イボ魚イボ

鱗痣▲割青イホク刺点青イホク膚割イホク刺龍イホク▲坐行▲劣相▲

野樣イナカ村氣イナカ▲異嗜イカモノスキ石癖イレズキ▲氣喘イカダク肩息喘イカダク痛楚イタム

擊痛引イキ鉤イキ緊イキ遊走イキ▲單姓イキジメ單名イキジメ稱目イキ▲

佛神イシサガミ闘戰神軍主イシサガミ祭軍軍祭イシサガミ▲石人イシボトチ▲像石將軍イシボトチ▲

狐狸窟▲木主イハ神主イハ版位牌イハ牌子イハ踏イハ積藏イハ

主イハ用器印章イハ信圖書イハ章イハ印イハ小印イハ銀イハ字イハ木イハ金イハ

蠐虎鈕イシ蟠龍イシ辟邪イシ圖書石イシ印材イシ印色イシ油イシ

印色油イシ印池イシ色池イシ函イシ盃イシ印斗イシ

圖書匣イシ孤軸イシ獨イシ引首イシ上イシ下イシ▲色紙イシ

漆イシ全葉イシ佛郎機イシ銃イシ將軍銃イシ神機イシ大イシ

煩發イシ銃イシ大發炮イシ紅衣イシ炮坐イシ弩イシ箭槽イシ

平頭イシ題戲車箭イシ鐵イシ底イシ鑄イシ銃底イシ銅イシ積イシ纂イシ鑲イシ鞍イシ

雜字類編卷一 一五

瓦 ▲ 戰具 鬪器 ▲ 艦兵 一 戰 一 鬪 一 戰船 一 艇 一 艘

駁船 ▲ 海船 番 一 番船 ▲ 旋 旋鐵 一 木 旋 錠

首四角义 ▲ 稍 錠 ▲ 碇 宿 起 碇 ▲ 省家 錨 ▲ 錨 爪 旋 齒

▲ 笈 竹 日 籜 木 日 泔 小 日 一 棧 柎 槎 ▲ 結 笈 ▲ 放 笈

▲ 板 輿 ▲ 柱 棒 ▲ 椅子 方 椅 圓 一 交 一 折 疊 一 靠 背

▲ 套 杯 義 子 一 ▲ 梳 衣 架 ▲ 香 撞 ▲ 子 画 ▲ 縹

車 紡 車 ▲ 麻 苧 一 一 緯 車 維 一 寧 一 歷 鹿 一 ▲ 縹 縹

石 白 ▲ 淘 籬 竹 漉 籬 ▲ 拖 把 ▲ 栗 鑷 一 箭 ▲ 笈

掛 木 ▲ 喬 杆 ▲ 木 搭 ▲ 蘭 席 ▲ 石 櫛 ▲ 石 燈 ▲ 魚 獄

地 ▲ 練 ▲ 風 式 鳥 一 禽 一 鷹 鳥 一 瓦 一 箏 紙 鴿 一 鳶 一 梟

一 鷓 一 角 毫 兒 春 聲 君 ▲ 放 紙 ▲ 長 物 閑 一 閑 家 具 ▲

釦 一 裏 銀 釦 ▲ 摺 角 ▲ 金 釵 銀 一 銅 皮 ▲ 印 子 金 ▲

硫 黃 石 一 ▲ 崑 崙 黃 ▲ 石 磺 ▲ 石 灰 一 堊 堊 灰 蜃 一

燒 灰 ▲ 標 炭 ▲ 石 炭 ▲ 石 脂 赤 一 一 石 膽 石

漆 ▲ 石 蟹 ▲ 石 蝦 蝦 石 ▲ 方 解 石 ▲ 砒 石 ▲ 石 脉

石 皮 ▲ 石 火 ▲ 西 洋 珠 服 衣 ▲ 革 帶 腰 一 黑 玳 瑁 一 一 金

隱 起 獅 子 鏡 ▲ 烏 犀 帶 ▲ 角 革 ▲ 孝 服 衰 衣 素

帶 角 帶 ▲ 葵 花 束 帶 ▲ 玉 帶 ▲ 石 一

雜 字 類 編 卷 一

一 六

▲永春白布 兼絲布 色絹 ▲絲 麻線 絹線 布

類節 飲食 山藥粥 山芋酒 ▲麥炒米

沙豆 ▲頭醋 頭燒酒 頭釀好 ▲海參乾 書文

伊魯花以路法 以兮一伊異 路魯六盧羅落 浮復

福伏 卮穴別邊通 奴多墮陀獨禿篤 地 之 叱

即席 里利立裂 活話黃華凡 革客角措開俺各隔 所宿

渾倭河 欲外 打他大坦達 荅帶 禮連力 乃奈

促坐挫足 郎賴懶樂落老闌 木莫目摩磨母 戶胡

烏姑五鼓 以 埋 那奶乃 和 過忽骨古惑 養

恙羊耶也業 以 埋 蠻謾瞞馬 麻 計傑潔結却 天 鍊疊

勿否 阿哥可谷果蛾 夜越 日元園遠 天 氣繁

敵迭佚 阿安換哀掩寒 夜越 日元園遠 天 氣繁

吉乞翕 由油有友 免眠面眉迷滅 覓密鼻 設

失識西試詩施 夜 皮肥被虛許 貞木卯 設

舍赦折浙 四思事寺 辭 石本打 墨 石板

中山傳信錄 日本風土記 蛇皮 擗打 帖尾

刻石帖法帖 夾紗擗 蟬翼 蛇皮 擗打 帖尾

錯簡間編 終篇 官街署 結街 入街 假令

事 署書ノ内工書コムナリ 家 離婚書 典房

契當屋 屋券 戶簿 版戶口簿 入簿

禽獸簿 印記 鬼詩 韻 脚 押韻 闡韻

分韵 得韵 獨草 系旁絞絲 印子金

緡錢 一吊錢 一貫 戶徭錢 租絲 稅 下碇

稅 ▲倍稱之息 ▲費 ▲用盤費 ▲歲額 ▲月額

采 色 采 頭靛 ▲色變 ▲渝 色褪 褪落 人 襲

替承襲廢 冒 交代 承番代 ▲轉品 ▲請散

骨 而歸 致仕 官 ▲威福 專權 ▲起復 棄情 一

差撥 ▲陛辭 ▲地望 門 門地 一 伐 門 曹 無

門望 ▲宗會 別筵 合坐 四 一 闔 一 舉席 闔 一

滿酌 引滿 不能滿觴 飲 一 盤器物 ▲聘財 定

禮 納幣 許嫁 一 字 一 配 完聚 合 昏 ▲相慶 ▲

饋送 人事物 ▲制中 喪次 小祥 ▲上謁 通 一 投 一

通名 留謁 ▲般師 挑戰 致師 教閱 操練 差

戰酣 齊進 ▲單列 單馬 一 騎 起 一 ▲先登

頭功 ▲犒軍 ▲射洞 射落 射殺 射倒 ▲拖堵

石戰 ▲生俘 一 得 一 致 活捉 ▲排家 搜捉 挨戶 搜捕

秘幻 幻術 一 戲 截 舌 抽 腹 ▲犬戲 ▲夷樂

蕃 一 ▲方技 ▲談命 ▲請命 禱死 ▲印手 結印

居 一 築 ▲結廬 締 一 架屋 結 一 構 一 起樓 架 一

益宅 添造 ▲傭室 賃屋 ▲改井 宮 訣別 過別

告辭 一 別 ▲下旋 器 撞礁 觸 一 ▲請射 射買 去票

佳 子 頁 編 卷 一 一 八

激烈 雙等 慘澹 攻苦 倣林 摩厲 攘 々 偃息 毅然 蓄 誠 宛轉 斷出 無然 猗猗 不經 歷々

佳 子 頁 編 卷 一

一 八

鑄敗▲打碑文▲頓食不能▲坐食▲小貴シ▲

假寐低睡坐鼻▲鼻軒身▲野樣村裝▲鄉談土音方

言▲宣言聲言▲分疏理辨解自！條陳▲闕

湊▲分爭▲勸解ナ▲勸沮▲詐冒▲優恤撫▲

浪死徒▲蘇更生還寔活轉納命▲續命無

生望▲春情画▲曲折▲多方誤▲各色花▲

名色▲不直一錢▲一寸折百里▲用寸折尺物動

雞▲鶴鵠▲狗犬▲鷹哥▲鴿鳥▲蹄鳥食火

狗子▲交犬▲狗賢▲馬後左脚白▲前右足白▲後右足白▲驢白▲蹄

▲猪野▲馳鼠鼠▲狼黃▲鱈魚▲金絲魚▲

鯉海▲鯔▲抱石魚▲石首魚▲海豚江▲江猪

水▲揆尾魚▲龍盤魚▲盆魚▲烏鰂賊魚▲魚綠

▲章舉望潮魚塗喜▲龍蝦カ▲淡菜文

啣東海夫人▲蚶▲蟋蟀促織竈馬蝥壁▲蟲

蝨蚱蚻▲毛蟲楊痢子雀▲土鴨水雞▲狗

蠅▲蠋▲非磊蝦蟆背植鴨脚子銀杏▲魚花果映

日▲檟▲甜櫛子▲叢栢圓▲松檜▲岸椒崖

野一 ▲野葡萄 ① ▲羅漢松 ▲柞 ▲鑿子木 ▲拘棘

澗疏 ▲白楊 ② ▲奴柘 ▲罌子木 ▲楮 ▲水綿 ▲櫟

橡 ▲無絲海棠 ▲石榴茶 ▲薔薇 ▲薔薇刺 ▲沙羅

肝木花 ③ ④ ⑤ ⑥ ⑦ ⑧ ⑨ ⑩ ⑪ ⑫ ⑬ ⑭ ⑮ ⑯ ⑰ ⑱ ⑲ ⑳ ㉑ ㉒ ㉓ ㉔ ㉕ ㉖ ㉗ ㉘ ㉙ ㉚ ㉛ ㉜ ㉝ ㉞ ㉟ ㊱ ㊲ ㊳ ㊴ ㊵ ㊶ ㊷ ㊸ ㊹ ㊺ ㊻ ㊼ ㊽ ㊾ ㊿

石斛 ▲苦蕎麥 ▲防葵 ▲麻黃 ▲芭茅 ▲拳參 ▲石

香葉爵牀 ▲茵陳蒿 ▲苧麻 ▲牛膝 ① ▲仙人掌 ▲

淫羊藿 ▲仙靈脾 ▲剛前 ▲海金沙 ② ▲鳶尾 ▲紫羅襪 ▲

卷栢 ▲万年松 ▲石長生 ▲霸王樹 ▲佛甲草 ▲佛指甲 ▲

虎杖 ▲酸桶筆 ▲醋筒草 ▲地苳草 ▲龍葵 ▲苦蕒 ▲天茗

精 ▲望江南 ▲茶花兒 ▲决明 ▲江薺 ▲荊實 ▲山檉 ▲豆

陰地蕨 ▲毛蕨 ▲微紫萁 ▲迷蕨 ▲馬藜 ▲時蘿 ▲葶

麻 ▲赤地利 ▲燈心草 ▲石龍菊 ▲苒覆盆子 ▲稻 ① ② ③ ④ ⑤ ⑥ ⑦ ⑧ ⑨ ⑩ ⑪ ⑫ ⑬ ⑭ ⑮ ⑯ ⑰ ⑱ ⑲ ⑳ ㉑ ㉒ ㉓ ㉔ ㉕ ㉖ ㉗ ㉘ ㉙ ㉚ ㉛ ㉜ ㉝ ㉞ ㉟ ㊱ ㊲ ㊳ ㊴ ㊵ ㊶ ㊷ ㊸ ㊹ ㊺ ㊻ ㊼ ㊽ ㊾ ㊿

利 ① ② ③ ④ ⑤ ⑥ ⑦ ⑧ ⑨ ⑩ ⑪ ⑫ ⑬ ⑭ ⑮ ⑯ ⑰ ⑱ ⑲ ⑳ ㉑ ㉒ ㉓ ㉔ ㉕ ㉖ ㉗ ㉘ ㉙ ㉚ ㉛ ㉜ ㉝ ㉞ ㉟ ㊱ ㊲ ㊳ ㊴ ㊵ ㊶ ㊷ ㊸ ㊹ ㊺ ㊻ ㊼ ㊽ ㊾ ㊿

君 ① ② ③ ④ ⑤ ⑥ ⑦ ⑧ ⑨ ⑩ ⑪ ⑫ ⑬ ⑭ ⑮ ⑯ ⑰ ⑱ ⑲ ⑳ ㉑ ㉒ ㉓ ㉔ ㉕ ㉖ ㉗ ㉘ ㉙ ㉚ ㉛ ㉜ ㉝ ㉞ ㉟ ㊱ ㊲ ㊳ ㊴ ㊵ ㊶ ㊷ ㊸ ㊹ ㊺ ㊻ ㊼ ㊽ ㊾ ㊿

一 ▲公籬 ▲鵲 ▲菘菜 ▲海髮 ▲石耳 ▲黃蘗 ▲芭

一 ▲連禪 ① ② ③ ④ ⑤ ⑥ ⑦ ⑧ ⑨ ⑩ ⑪ ⑫ ⑬ ⑭ ⑮ ⑯ ⑰ ⑱ ⑲ ⑳ ㉑ ㉒ ㉓ ㉔ ㉕ ㉖ ㉗ ㉘ ㉙ ㉚ ㉛ ㉜ ㉝ ㉞ ㉟ ㊱ ㊲ ㊳ ㊴ ㊵ ㊶ ㊷ ㊸ ㊹ ㊺ ㊻ ㊼ ㊽ ㊾ ㊿

一 ▲雙子 ① ② ③ ④ ⑤ ⑥ ⑦ ⑧ ⑨ ⑩ ⑪ ⑫ ⑬ ⑭ ⑮ ⑯ ⑰ ⑱ ⑲ ⑳ ㉑ ㉒ ㉓ ㉔ ㉕ ㉖ ㉗ ㉘ ㉙ ㉚ ㉛ ㉜ ㉝ ㉞ ㉟ ㊱ ㊲ ㊳ ㊴ ㊵ ㊶ ㊷ ㊸ ㊹ ㊺ ㊻ ㊼ ㊽ ㊾ ㊿

呂類

平地 ▲道次 ① ② ③ ④ ⑤ ⑥ ⑦ ⑧ ⑨ ⑩ ⑪ ⑫ ⑬ ⑭ ⑮ ⑯ ⑰ ⑱ ⑲ ⑳ ㉑ ㉒ ㉓ ㉔ ㉕ ㉖ ㉗ ㉘ ㉙ ㉚ ㉛ ㉜ ㉝ ㉞ ㉟ ㊱ ㊲ ㊳ ㊴ ㊵ ㊶ ㊷ ㊸ ㊹ ㊺ ㊻ ㊼ ㊽ ㊾ ㊿

室宮 ① ② ③ ④ ⑤ ⑥ ⑦ ⑧ ⑨ ⑩ ⑪ ⑫ ⑬ ⑭ ⑮ ⑯ ⑰ ⑱ ⑲ ⑳ ㉑ ㉒ ㉓ ㉔ ㉕ ㉖ ㉗ ㉘ ㉙ ㉚ ㉛ ㉜ ㉝ ㉞ ㉟ ㊱ ㊲ ㊳ ㊴ ㊵ ㊶ ㊷ ㊸ ㊹ ㊺ ㊻ ㊼ ㊽ ㊾ ㊿

步廊 ① ② ③ ④ ⑤ ⑥ ⑦ ⑧ ⑨ ⑩ ⑪ ⑫ ⑬ ⑭ ⑮ ⑯ ⑰ ⑱ ⑲ ⑳ ㉑ ㉒ ㉓ ㉔ ㉕ ㉖ ㉗ ㉘ ㉙ ㉚ ㉛ ㉜ ㉝ ㉞ ㉟ ㊱ ㊲ ㊳ ㊴ ㊵ ㊶ ㊷ ㊸ ㊹ ㊺ ㊻ ㊼ ㊽ ㊾ ㊿

小門 ① ② ③ ④ ⑤ ⑥ ⑦ ⑧ ⑨ ⑩ ⑪ ⑫ ⑬ ⑭ ⑮ ⑯ ⑰ ⑱ ⑲ ⑳ ㉑ ㉒ ㉓ ㉔ ㉕ ㉖ ㉗ ㉘ ㉙ ㉚ ㉛ ㉜ ㉝ ㉞ ㉟ ㊱ ㊲ ㊳ ㊴ ㊵ ㊶ ㊷ ㊸ ㊹ ㊺ ㊻ ㊼ ㊽ ㊾ ㊿

閣 ① ② ③ ④ ⑤ ⑥ ⑦ ⑧ ⑨ ⑩ ⑪ ⑫ ⑬ ⑭ ⑮ ⑯ ⑰ ⑱ ⑲ ⑳ ㉑ ㉒ ㉓ ㉔ ㉕ ㉖ ㉗ ㉘ ㉙ ㉚ ㉛ ㉜ ㉝ ㉞ ㉟ ㊱ ㊲ ㊳ ㊴ ㊵ ㊶ ㊷ ㊸ ㊹ ㊺ ㊻ ㊼ ㊽ ㊾ ㊿



門 ▲狴犴囚圜獄牢室監禁一房 獄中監內 牢

門 獄戶 獄牕牢眼 男監 女監 官倉 土 人處士游

浮人浪一浮一 全人端一 昇轎夫昇隸

轎夫 牢頭 獄囚一犯囚人監犯禁囚 滯囚 重囚

囚 竊 逃囚人 囚婦 監故 ▲飛頭老子 一 變

一 獠尸頭蠻落頭民蟲 一 倫家 六親 ▲六世孫仍

孫 職官 掌漏者 典獄司 押 獄官都牢 牢吏

看監管牢禁子獄 獄卒 守門禁卒 飛頭

▲癆瘵義疾 完舟 ▲檣槽檣槩 檣箱 檣齊

一推 槩葉 艣脚 ▲檻車囚 漏刻刻漏浮

更一銅壺蓮花漏 漏箭浮 退水 ▲六幅屏風

六曲 九 十 ▲牽鎖車 規車陶 陶鈞運 旋

盤一牀椽 車繩絞車 轆轤井車 輪桶 ▲行灶 挂

一 蠟燭 衣羅秋 飲食 腐乾 文 囚籍 路費

銀裏費道 盤纏 路糧 ▲囚糧 ▲瘞錢楮錠 銅

青石綠綠青 綠礬皂 人 城守嬰城 ▲盪槽 搖

▲蠟搥 紙 繫獄速 監禁 候 庾 死

逃牢破獄逸 越 反 脫 監 物 絲花 ▲大蒜

准字頁編卷一

行囊

波類

天文 室宿▲北斗 斗柄一杓月建▲彗星掃帚星攙

槍枉矢長星▲早霜初一新▲早雪新▲春雨

時一膏一榆莢雨▲蚩尤旗▲暴風戕一旨一黑一。

颼一海上風 烈風迅一 東風條一谷一 花信

風梅花一▲養花天▲霹靂▲澄晴一鮮開朗晃一

地理 四岳邊一▲陸田白一 壠圃 桑田 芋田 菜

花園一塢▲童山秃一 半山一腹山腰▲林平

一修一長一梅 密一桃 陰 林杪一末 林表

林隙一罅 林際一畔▲石泉一滂▲崩湍急一

奔濤▲馬頭埠一▲暗礁乱一危一浮一▲調馬埭

一一場一一路▲疾徑④▲半途④▲橋一竹一板

長一短一斷一飛橋虹一 橋板 橋柱

野一溪一山一 飛橋虹一 橋板 橋柱

橋外 橋側首▲墳墓家堂 先塋 孤墳 荒一 墓

所冢塋墳院 塋域墓一塋心 墓標一碣

九原④▲流所配一▲馬韓時 發春開一開歲獻一

肇一 早春初一 暮春 春夕一 晚 春曉 春

朝 春日一晝遲日 春夜一宵▲白日一晝▲晚

間▲花朝▲半年上▲半月上▲半日上

下▲半時▲晌▲隻月謂正三五七九▲隻日單

一▲崎▲上日直▲值▲直次▲念日念幾▲雞

▲半生▲一世官哨堡▲舖舍▲司邏所▲號房▲賜

第▲階簷▲法堂▲傳舍客店食▲飯▲酒肉▲熟

食▲招商▲蓬廬▲篾席▲賭房博所▲攤場▲柱

楹帶皮▲旅監▲雲榮泊署博風屋翼▲八風板

▲梁案廬▲枕間▲架品▲先君▲大賓嚴客

生客生人▲談客▲敢死士勇敢▲鐵工▲醫

▲牙醫▲取齒▲相押字者▲推命人▲課命士▲打卦

算命▲一者▲庶祝▲沙門出家杜多頭陀▲法眷

▲圃人▲師▲圃翁▲圃下園下▲僕哇下▲運夫

一丁▲塋戶墳戶一丁堂墓人▲墓工▲元告人

甲人▲刊字匠刻一▲刮剝氏▲刷印匠印出

鐵匠針師作鐵家▲剪子匠▲金箔匠造金箔薰金

▲旗匠▲鞍轡匠鞦一▲秤匠釘秤▲雜匠▲驛

戶傳舍長逆旅主人▲逆旅老嫗▲馬長槽頭一戶

▲馬商一保一販販子馬牙人鬻一馬行客

商

肥天

雜字類編卷一

花師ハナシ。工イ。戶ド賣花傭ウツクハナ。接花ツグハナ。市訓イチクン。管店カンテン。

子コ。管家カンカ。主管シュヅク。伴當バンタウ。胎婦ハラムコ。孕ハラム。姪ハハ。機婦ハタリ。女メ。織オリ。

婦メ。使女ハシメ。女使メシ。婢ヒ。女奴メヌ。管家婆カンカバ。老婢ラウヒ。媪ババ。

老嫗ラウエン。婦メ。娘ニヤ。孤姥コババ。鮮姥センババ。一生人イチセイジン。村僕ムラヒコ。

用事僕ヨウジヒコ。化飯道人ケバンダウジン。米化士メカシ。花子ハナコ。化子ケコ。叫コウ。私窠子シカサコ。博徒ハクタク。奕イ。放賭ハクタク。賭人カクシ。愛賭人アイカクシ。窩カ。

賭頭家囊カクダウカサ。首賭ウヅカク。堀墳賊ホリクニカスス。無慚人ムゼンジン。癡人バカ。白シロ。

癡バカ。知短漢チダマン。鈍根ドンコン。呆子ハトムコ。偃人エンジン。身ミ。秃子ハゲコ。者シヤ。痘ウツ。

客ヤミ。倫家リンカ。王母オウボ。祖ソ。大ダイ。稱ナリ。又マタ。日ヒ。令コト。祖母ソボ。令婆コトバ。稱ナリ。君キミ。日ヒ。君祖母キミソボ。自稱ナリ。白シロ。家ウチ。祖母ソボ。

母ハハ。真マコト。父チチ。死シ。他適者タトシヤ。義ギ。前マヘ。慈ニギハヤヒ。稱ナリ。人ヒト。日ヒ。令コト。堂ドウ。自ナリ。嫁カメ。

稱ナリ。日ヒ。家ウチ。母ハハ。老ラウ。家慈カサヒ。對稱タウケン。先考センカウ。先內センナイ。同ドウ。

日ヒ。阿ア。母ハハ。大人オホタチ。死シ。日ヒ。先妣センヒ。異母兄イモケイ。異母弟イモテイ。同父少弟ドウフシヤウテイ。遺腹子イヌモリコ。

產ウラ。胞ハハ。遺孕イヌモリ。少子シヤウシ。裔孫ウラハシ。新郎ニヤウ。嬌客キヤウカク。新婦ニヤウメ。

娘ニヤ。嫁娘カメニヤ。外五世祖ガイゴセソ。外曾王父ガイソウオウフ。祖ソ。外ガイ。

曾王母ソウオウハハ。祖ソ。外王父ガイオウフ。祖ソ。外公ガイコウ。外王母ガイオウハハ。

祖ソ。外ガイ。婆ハハ。外祖父母ガイソフフ。從外祖スヅガイソ。外伯ガイハク。舅母ケウハハ。

繼スヅ。舅母ケウハハ。姪ハハ。姪母ハハハハ。姪ハハ。從母スヅハハ。姨ハハ。

二ニ。母ハハ。姨ハハ。姨夫ハハハハ。丈襟丈ハハハハ。稱ナリ。姨夫ハハハハ。從舅堂スヅケウドウ。表ヒラカ。

雜字類編卷一

八三

外氏

從姨堂一表從母▲再從姨族姨▲遠房舅▲

舅之子中表兄弟內兄弟內兄。舅。內弟。舅。內姊妹內姊。妹。

妹從母兄弟姨一從母兄。姨。從母弟。姨。從母姊妹姨

一從母姊。姨。義姨妹從內兄。兩姨兄弟。

外族一戚外家職權右一臣勢要宗師。

博士學博頭司司印。陪臣旗將。旗頭。

旗手一軍守兵番一番卒。監人。看守人。守把。

侍衛橋吏一夫一丁走卒駛卒。疾馬遣疾馬遣。

視急騎急使告一疾傳馳一急遞急脚遞

騎置▲半祿體鼻鼻梁。莖。頰骨。頰骨頰。顴。準

一頭鼻頭鼻孔。竅。瓮。人中仰鼻。鼻。

涕洟鼻。清涕。齒一牙當門齒。齒。齧。齒。牙。形轉

車牙縫齒。染牙齒屎。查。塗。垢。牙塗。

齧齒齧。齧。牙。禁。咬牙。切齒髮際。鬚。腹。肚。

裸躬一體獻體▲蹠蹠赤足一腳▲腠理肌。膚。

腸中一脛一膝肝。雞。胃。龜。肉刺散。

甲瘡▲腫瘍結腫。堅腫。虛煖。腫起。張。

緊癩瘡痕▲禪口瘡裙風。臙瘡。娵癬▲丹毒▲

麻疹カ膚カ | 糠瘡カ 疥カ | 疥カ疹カ子カ | 走馬牙疳カ 急疔カ 腎カ

▲骨槽風カ 穿腮毒カ ▲鼻痔カ | 龜瘻肉カ | 衄カ | 血酒カ

傷カ | 折カ ▲蟪拱頭カ ▲破傷風カ ▲腹痛カ 嘔吐カ | 肚硬カ

肚脹カ | 脹滿カ 鼓脹カ | 腸鳴カ 腹中カ | 腹瀉カ 泄カ | 時行カ

疰カ ▲嘔吐カ ▲偏枯カ 半身不遂カ ▲噴嚏カ ▲白癩カ | 品カ ▲麩カ

暴カ | 豪カ ▲穎悟カ 伶利カ | 佛神カ ▲針神カ ▲花姑カ | 神カ ▲木母カ ▲

脱カ 紗像カ ▲催生符カ 水カ ▲鬼怪カ 幽カ | 妖カ | 水カ 怪カ 鉞カ | 鉞カ 精カ

鑊カ | 用器カ 柱聯カ 榜カ | 門カ 聯カ 貼カ | 白文印カ ▲半葉カ ▲花カ

尊カ | 觚カ | 瓶カ 挿カ | | 花カ 斛カ | 釘カ | 花カ 簾カ ▲陶盎カ | 樽カ

葫蘆瓶カ | 大瓶カ | 套管カ 替カ | | 花カ 斛カ | 釘カ | 花カ 簾カ ▲陶盎カ | 樽カ

旗カ 旗カ 旂カ | 日月カ 大繡旗カ | 升龍カ 降龍カ | 白カ 地カ 黑カ 字カ | 樽カ

報カ | 赤カ 幟カ | 旗カ 章カ | 標カ | 色カ | 號カ 標記カ 徽カ 號カ | 旗カ 身カ

旒カ | 旗脚カ 旒カ | 旗竿カ | 旗竿カ 挾カ 旂夾板カ | 旗カ ▲佛幡カ 刹カ

金銅カ | 帝幡カ 子カ | 畫カ 絹カ | 夕カ | 幡脚カ | 刹カ 竿カ 幡柱カ | 竿カ ▲

又物カ ▲題鍊カ | 腿甲カ 吊腿カ | 戰袍カ | 青紵カ 絲カ 縵カ 穿カ |

綿布繩カ | ▲竹管カ 紙筒カ 竹カ | ▲勒カ 馬カ | 馬カ 街カ 嚼子カ

馬大帶カ 勒肚カ | | 帶カ 腹帶カ 肚カ | 馬カ 鞮カ 鞍カ |

彘脊カ | 劃鼻カ 鼻上カ 橫皮カ 鼻梁カ | 面簾カ ▲哨船カ | 汗カ

八カ

秤  
尾  
衡  
稱  
匣  
蠅  
板  
櫓  
梯  
救  
苦  
梯  
梯  
梯  
梯

八十棹  
快船飛  
走舸飛  
脚船三

板脚艇  
八摺輿  
梯  
梯  
梯  
梯  
梯

摺疊  
屈膝  
脚遊  
梯  
梯  
梯  
梯  
梯

救火長  
脚遊  
梯  
梯  
梯  
梯  
梯

苦  
梯  
梯  
梯  
梯  
梯  
梯

蠅拂  
子  
方匣  
盡箱  
紙匣  
帛糊長

匣兒  
帛枕  
函枕  
方  
六安  
衡秤等  
提秤手

稱  
秤  
秤  
秤  
秤  
秤  
秤

秤  
秤  
秤  
秤  
秤  
秤  
秤

匣  
機  
機  
機  
機  
機  
機

針  
破鼻  
針  
針  
針  
針  
針

紡車  
絃  
剪刀  
摺疊  
夾剪  
鉸刀  
褚衣裳骨

董袋  
搭連  
貨櫃  
孟盞  
鉢  
磁盆  
鉢  
泥

分  
次  
銀  
錫  
孟  
筋  
箸  
挾  
提  
快兒  
象箸  
牙  
鑿

白磁  
酒壺  
嗽口  
孟  
唾壺  
孟  
痰  
香  
鐵  
火

兜籠  
夾囊  
掀鼻  
帛  
花毯  
氈  
花席  
刷

糊  
糊  
糊  
糊  
糊  
糊  
糊

搗  
兜  
鴿  
搗  
烟火  
花  
起  
花  
流星  
火  
地  
鼠  
藥  
地

搗  
兜  
鴿  
搗  
烟火  
花  
起  
花  
流星  
火  
地  
鼠  
藥  
地

搗  
兜  
鴿  
搗  
烟火  
花  
起  
花  
流星  
火  
地  
鼠  
藥  
地

搗  
兜  
鴿  
搗  
烟火  
花  
起  
花  
流星  
火  
地  
鼠  
藥  
地

搗  
兜  
鴿  
搗  
烟火  
花  
起  
花  
流星  
火  
地  
鼠  
藥  
地

三級浪 砂碓見 商燈猜 音端  
賽明月 火走線 轉紡車 盆

想而 鍵銘鎖子鉢 鉢袋 囊 毫針 披針 紙  
漫射

備搏換 九脫活 紗 糊以綱紗 新樣時 爆炭

▲灰白 石 栗草 ①濕 淋過敗 頰黎玻璃 鋼

鍊 軟挺 鐵線銅 銅絲 鐵砂 鍊華粉 鍊

漿 水銀粉 臘粉 輕 石地 盤頭 抹額 帕 首

抹 紅帕首 公服 短衣 截子 袴裡 穿 短

掛 襖 兜肚 汗衫 襦澤 禿袖 鼻繩

紕 素光 綢 光絹 蕉紗 葛 吉貝 古 班枝花

攀 班脂 食 鑿米 白 蓐食 旅食 齒

中 殘飯 餓 字 粿 麩 米 花 糯 無灰酒 葉茶

粗 茶 麩 柯 晚 鹵 形 塩花 新物時

新 印 脫花 樣 半月切 灰 醃 齒藥 催生

藥 賜書 野史 稗官 小說 禁書 木本版

槩 刻 鏤 梓 印 印板 刻 梨板 毀

板 缺木 賜目 禁條 條制 直簿 宿曆 花名

手冊 浮帖 紙條 原單 藥法冊 字號 編

編 定 編 號 為 十 千 號 紙 印 信 起



類聚

聯▲字尾切脚▲隸字佐隸一書八分▲波分一

撒右▲反別在字左挑事字斜錢拂不海租漁稅一課稅

一銀鹽課▲半役零丁▲食米糧一▲崎零米

麥▲飯錢店錢房金一錢雇舍直▲作命錢▲

下程折一事▲半價一直▲斗耗一餘稱耗▲刻

貨▲金版一挺餅金飯小金▲軟挺足色成色▲

七引一米落錫▲銀消▲金墨▲天藍色天靛▲元寶藍

▲縹色深▲事人輟朝廢一▲宣賜息一支一▲

勅▲謝恩廷謝入一籠門▲法制大禁厲一成憲▲

首身一伏歸首承認▲搏辜磔死▲露索▲當直

一番衛之士為四番番三晝夜諸司亦三日一次

輪流直日時直次更番下一下直番下

上直一番番上離直豁直畫酉▲宿構腹一

▲疾書▲程儀贖一下程▲展墓上拜一上冢拜

墳辰省饗墳墓祭▲内艱母憂一喪侍膳

▲末座▲停箸▲中軍一陳麾下▲急鼓兼抱▲

喪師敗績一軍戰敗▲拒敵▲建旌結旌卷旆

偃旗拔旆擧旗靡旗貽旗麾一號為

佳字頁編

索怕 權譎 規畫 勾當 四射

占旗驗 ▲驛騎兼驛馬 ▲散 ▲步法 劍槍 ▲飛報

馳驛 官 ▲訊命課 ▲卜課 相押字 ▲化齋 法

抄化 公途 ▲教化 壓門 丐齋 ▲鍼線 針工 縫裁

停鍼 ▲夾斷 夾破 用腦 ▲奸闌 ▲總會 奇零 ▲狸

歌時曲 風謠 ▲破入 ▲急口令 ▲鬪花 草 萬花

會 拘花 ▲輸半籌 ▲跣行 徒跣 赤脚 身 ▲墜梯

▲怒惡發 公忿 平 切齒 嚙 身 ▲捧腹 笑 ▲害

羞羞澁 愧死 ▲談話 快談 美 佳話 奇 話柄

一本語 艱 語次 語 鬼話 怪談 說鬼 談怪 談

濃 一 孰 語意相投 禪談 一 話 ▲早起 疾

八字脚 ▲飽看 飽聞 飽食 ▲剖腹 自屠 出

▲運 一 石 漂流 物 動 鶻隼 ▲鵠 ▲方目 烏雞 ▲鵠 勃

青鷗 鳩 班鳩 鸚鵡 鴿 一 咧 鳥 八 兒 ▲

駿馬 驛馬 逸馬 風 一 驛馬 散 一 獾 ▲ 狷

鼠 懸鼠 甘口鼠 鸞鼠 ▲ 鯊 吹沙 彈塗 ▲ 黃穉

魚 ▲海 鰻 鱧 ▲鯨 魚 ▲魚 虎 ▲文 蛤 花 一 海 蛤 蛤 蜊

車 螯 日 城 蛤 丁 蠟 刺 螺 曆 ▲ 蠅 青 負

凍 寒 一 蠅 虎 一 狐 一 蛛 小 蟾 子 ▲ 蜂 切 胡 片

將蜂王 蜂房 窠 蜂螫毒尾 蝮蛇 蠅

蝮蛇 斑猫 螫 地 斯螽促織 阜螽

白螳飛 羽 毛管翅 扇扇鼓

翼 味 肚腹 黠毛 植 白楊樹 橙 橙林

水木犀 刺楸 桐海桐 黃檀 醋 拔葵

班枝花 莫大海 都夷香宝 大本 榛 楸 山

茶料 蔓荊 十姊妹 紫荆 卧栢 卧梅 梅龍

照水梅 蟹柚 烏藥 薔薇 胡枝花 天空

隨軍茶 淡竹 偽筍 芭蕉 蕉葉 甘蔗

獨掃苗 落帚苒 掃帚薺 地膚 蒺藜 即藜 茨 鼠

艸 曲節艸 茅膏菜 莎艸 水莎 夫須 黃蓬艸

天名精 鹹艸 陰地蕨 半邊蓮 石胡荽 石

蓋 石長生 海金沙 雁來紅 還童艸 老少年 後

庭花 西風錦 十葉 六月葉 春風蘭 玫瑰花 梅

槐 枚標 馬蘭 蠶實艸 紫羅 欄花 溪蓀 山龍膽

賽牡丹 蓮花荷 藕 芡荷 芙蓉 藥 紅蓮 白

蓮 蓮葉荷 捲荷 軟 圓 新 蓮藕 藕絲

蓮房 蓮實 藕粉 稞麥 早稗 黎豆 紫薑

⑦ 莠艸 (五) 石防風 珊瑚菜 ▲ 鹹蓬 塩 ▲ 菠陵

菜 菠萊赤 ▲ 野蘿 葡萄沙 ▲ 菘 ▲ 早芹 ▲ 早芋

白芋 ▲ 紫葷 ▲ 花新 (ハナシ) ▲ 晚 (トコ) ▲ 老 (コ) ▲ 奇 (オドシ) ▲ 殘 (シガレ) ▲ 異 (ヒツ) ▲ 餘 (トク)

濃 (ニク) 稠 (シガシ) 繁 (ハヤシ) 落 (フツ) 謝 (シユウ) 脫 (ツキ)

花眼 (ハナメ) 蓋 (フタ) 紅 (ベニ) 黃 (キ) 蓓蕾 (ヒビラキ) 暈 (カケ) 紅 (ベニ) 青 (キ) 梗 (シラカ) 刺 (ササ) 菊 (キク) 環 (タマシ) 跗 (シタ)

舊 (シラカ) 病 (ヤマイ) 換 (カキ) 脫 (ツキ) 解 (トク) 謝 (シユウ) 流 (リウ) 側 (ソバ) 乾 (カラシ) 梗 (シラカ) 刺 (ササ) 菊 (キク) 環 (タマシ) 跗 (シタ)

苞 (カマ) 莖 (コノ) 衣 (キ) ▲ 家生 (ハタケダチ)

仁類

天 (テン) 日規 (ニチリン) 輪 (リン) 西日 (ニヒビ) 日蝕 (ニツシヨク) 食 (シク) 夜食 (ヤシク) 日陰 (ニツカゲ) 二十 (ニジュウ)

八舍 (ハツシヤク) 宿 (ヤク) 角丸 (カクマル) 氏房 (ウヂボウ) 心尾 (ココロビ) 箕 (ヒ) 斗 (ツ) 女虛 (メソ) 箕室 (ヒシム) 井鬼 (イヅノ) 柳星 (ヤナギボシ)

張翼 (チヤウイキ) ▲ 躡 (シヤク) ▲ 躡 (シヤク) ▲ 躡 (シヤク) ▲ 躡 (シヤク) ▲ 躡 (シヤク) ▲ 躡 (シヤク) ▲ 躡 (シヤク) ▲ 躡 (シヤク) ▲ 躡 (シヤク)

見 (ミ) 升 (ノボ) 騰 (トウ) 斷 (ツグ) 消 (ヨク) 殘 (シガレ) 曲 (マク) 〇 (マル) ▲ 暴雨 (ヘビヤマ) 驟 (シツ) 理地 (リチ) 園池 (エンチ) 前 (マヘ)

中 (ナカ) 一 (イチ) 廷上 (テイジョウ) 千步峰 (センブツボウ) 走路 (ソダツ) 奔 (ハシ) 匿道 (カクレミチ) 斷 (ツグ) 奔 (ハシ) ▲ 黃潦 (ワウラウ)

行 (ユキ) 一 (イチ) 潦水 (ラウスイ) ▲ 時 (トキ) ▲ 亭午 (テインウ) ▲ 日期 (ニチケ) ▲ 展期 (ケンキ) ▲ 室宮 (シヤクミヤ) ▲ 疑城 (ギシヤウ)

假樓 (カボウ) ▲ 重塹 (ジュウゼン) 重墻 (ジュウカウ) 重門 (ジュウモン) 重屋 (ジュウウキ) 重簷 (ジュウケン) ▲ 樓層 (ロウジョウ)

風 (カゼ) 山 (ヤマ) 水 (スイ) 小 (コ) 樓梯 (ロウダビ) 樓板 (ロウパン) 墜樓 (テイロウ) 人 (ヒト) 女帝 (メテイ)

▲ 皇次子 (クワンジシ) ▲ 偽君子 (ニセクンシ) ▲ 相工 (ソウウ) 師 (シ) 家 (カ) 相面 (ソウメン) 者 (シヤ) 鬻 (ウツ) 相 (ソウ)

一 ▲ 僧雛 (ソウソウ) ▲ 倉卒客 (ソウソツカク) ▲ 綱主 (カウシ) ▲ 販食人 (ハンシヤクヒト) 貨食者 (カウシヤクシヤ)

望匠 (シヤウシヤクシ) 丁男 (テイノヲ)

督役丁 人夫 撥 修壩夫 河丁 淺夫 挑港

奴 奴產子 窟窟子 人 生 傀儡 伴兒 傀儡 教頭 家生 家仲

父 次嫂 次息 子 亞子 妻 小妻 內姪妻

職官 亞相 台 亾將 逃 疤人 焯人 壅部 女

孀 體身 相骨 讀 好 覆姓 複 重

双名 二 複 粉刺 面 粉滓 斑 穀 嘴 瘡 炮

暴病 暴瘡 卒 用器 疔 燎 握子 黑 平 握 假端

硯 如意 竹 鏡 骨 角 對軸 配幅 更

為 枝 把子 双槽 快船 行李 船 輜車 重

役車 行李 馱架 板 重 帶 複 錦邊 碟

擔桶 揆 擔 匾 扁挑 揆 擔 半 僮 鈎 香袋

囊 鹿 射 膝 香 墜 木偶 人 梗 人 木偶 龍 像 龍 木

鹿 木彫 獸 土 偶 人 雞籠 假 剔 紅 堆 紅 罩

螺 結 鰾 膠 膠 采 服 錦 宋 絲 蜀 素 飲 飯 團

渾酒 濁 醪 酒 重 榨 酒 二 酢 熱 湯 沸 滾

新 泡 茶 魚 膏 鹽 膽 水 質 木 似 偽 書 偽

誓 偽 璽 偽 印 假 假 牌 詐 書 詐 文 引

雜字類編卷一

偽契ニセテガタ | 券ニセウケ | 假串ニセウケ | 黃冊ニセウケ | 戶口籍冊ニセウケ | 人籍ニセウケ | 出簿ニセウケ | 人ニセウケ

馬簿ニセウケ | 兵籍ニセウケ | 丁籍ニセウケ | 差科簿ニセウケ | 立人ニセウケ | 旁人ニセウケ | 邊人ニセウケ | 肉ニセウケ

旁ニセウケ | 偽黃金ニセウケ | 偽金詐ニセウケ | 偽銀假ニセウケ | 偽錢假ニセウケ | 私ニセウケ

偽會ニセウケ | 鈔ニセウケ | 楮幣ニセウケ | 假會子ニセウケ | 募夫銀ニセウケ | 兩該價ニセウケ

加二利錢ニセウケ | 二分起息ニセウケ | 加二ニセウケ | 色采ニセウケ | 玄青ニセウケ | 肉紅ニセウケ

膠ニセウケ | 膠輕ニセウケ | 事人ニセウケ | 之國就ニセウケ | 西面北上ニセウケ | 日參ニセウケ | 改ニセウケ

醮再ニセウケ | 再嫁ニセウケ | 申驅ニセウケ | 斷走路ニセウケ | 奔ニセウケ | 偽級ニセウケ | 首ニセウケ

質敵ニセウケ | 肩背傷ニセウケ | 偽道ニセウケ | 伴走ニセウケ | 北ニセウケ | 使双刀ニセウケ | 劍ニセウケ

稅駕ニセウケ | 釋擔卸肩ニセウケ | 索人馬ニセウケ | 人別ニセウケ | 賣食ニセウケ | 暴富ニセウケ

傀儡戲ニセウケ | 冷語ニセウケ | 冷笑ニセウケ | 解顏微笑ニセウケ | 疾視ニセウケ | 目ニセウケ

插ニセウケ | 鷓鴣油ニセウケ | 雞ニセウケ | 老ニセウケ | 雄ニセウケ | 荒ニセウケ | 長鳴ニセウケ

形雄ニセウケ | 黃ニセウケ | 白ニセウケ | 鳥ニセウケ | 雌ニセウケ | 黑ニセウケ | 鶴ニセウケ | 鴿ニセウケ | 羚羊ニセウケ | 羊ニセウケ

鱖魚ニセウケ | 石首魚ニセウケ | 青魚ニセウケ | 白魚ニセウケ | 赤螺ニセウケ | 流ニセウケ | 新ニセウケ

蝸贏ニセウケ | 淡菜ニセウケ | 腹疳ニセウケ | 痘ニセウケ | 園ニセウケ | 榆ニセウケ | 錢ニセウケ

樹零榆ニセウケ | 郁李ニセウケ | 雀梅喜ニセウケ | 玉蝶花ニセウケ | 山櫻桃ニセウケ

鬼箭衛矛ニセウケ | 絲松ニセウケ | 接骨木ニセウケ | 毛桃ニセウケ | 百稜藤ニセウケ

朱柿ニセウケ | 臯蘆ニセウケ | 篇蓄ニセウケ | 竹ニセウケ | 山鯿豆ニセウケ | 山碗ニセウケ | 鍊線艸ニセウケ

地錦ニセウケ | 剪刀ニセウケ | 股黃瓜菜ニセウケ | 苦茄ニセウケ | 葫蒜ニセウケ | 大ニセウケ

全ニセウケ | 頁ニセウケ | 編ニセウケ | 卷ニセウケ | 一ニセウケ

頑ニセウケ | 鈍ニセウケ | 倉ニセウケ | 樽ニセウケ | 間ニセウケ | 嘆ニセウケ | 拳ニセウケ | 岐ニセウケ | 也ニセウケ

韭石菘葷菜 ▲ 紅蘿蔔胡 — 家野

保類

天文 星宿辰次躔 星列 — 群衆 — 列宿 常宿恒

淡星稀 動閃 星階為石 淡暗 芒光 — 星 — 彩寒

星宿 ▲ 熒惑 ▲ 魁母 地理 洞巖 — 石窟 ▲ 塹官 ▲ 舊封

▲ 細徑小 — 狹 — 細路小 — 艸徑 荒 — 薙 — 曲

不 容 步 ▲ 遐澗迴遠 無多路 ▲ 方向 四隅莫辨 ▲

方位 — 忌 不信 ▲ 流塵飛 — 令時 中元節 盆祭 ▲ 豊

稔 — 年。上年。穰 — 登 — 上熟。稔歲。有年 大 — 屢

▲ 昧旦 官室 牙城子 — 內 — 中 — 小 — 池 塹壕

城壕 子城 外 欄馬橋 壕橋 ▲ 廊 中

軍幕府 驛廳公館 ▲ 焙室 ▲ 功德院 香花 — 墳寺

▲ 笏室 丈 — 方丈 ▲ 殿鈴簷 — 簷馬 風箏 — 琴 ▲ 神

倉 — 庫 ▲ 書店 — 肆 ▲ 元本 祖鋪 ▲ 根木 楔 標埒

一 幟 品 先君 ▲ 棍手 棒 — 使棒人 ▲ 大方醫 — 脉

僧醫 草家 ▲ 僧 反初僧 反俗 — 還 —

化緣和尚 ▲ 彫木匠 — 刻 — 刻匠 彫工 骨作匠 ▲

賣書 鬻 — 書賈 — 戶 ▲ 挑港夫 ▲ 戲子 — 人 — 師 —

遠宗姪

新字類編卷一

家伎兒工 和伎者 正犯人 庸夫 一人九

夫 別人 家倫 先考 子 君 一人 嚴 本生父

真母 親子 親女 嫡妻 配 正室 宅

室先 妻先 內 正統 系長 門 本支 同僚

家幕 大使 正 實授 為真 體腮頰面

臍蒂 命 骨 殖 小腹 肚 膈 壯

痔 性理 錯 痘瘡 聖 疱 天 百歲 腕

痘風 痘毒 轉結 痘斑 麻子 痕記 麻子

痘客 崩中 漏血 崩 棒瘡 杖迹

本姓 復 的名 乘門 号 釋名 皇算 聖壽

實年 叢祠 小野 席 佛 泥塑 夾侍

盆祭 孟蘭 盆會 用 器 書箱 櫃 筭 笈

書篋 護書 皮 殼 書包 槌 外函 牙籤 字

紙 敗 瘖 故 舊 古 單條 長畫 鵝頸 瓶

細口 匾 肚 壺 硯 山 盆 木 假山 塵尾 拂子

拂柄 尾 把 塵尾 犀柄 拂塵 第 絲 拂担

紅拂 紅拂 拂柄 尾 把 塵尾 犀柄 拂塵 第 絲 拂担

紅拂 紅拂 拂柄 尾 把 塵尾 犀柄 拂塵 第 絲 拂担

紅拂 紅拂 拂柄 尾 把 塵尾 犀柄 拂塵 第 絲 拂担

紅拂 紅拂 拂柄 尾 把 塵尾 犀柄 拂塵 第 絲 拂担

紅拂 紅拂 拂柄 尾 把 塵尾 犀柄 拂塵 第 絲 拂担



塵一帚▲萬人敵震天雷火礮荔枝砲 飛火槍▲

矛稍戟戈▲骨朵▲槌棒棍 棍頭 棍尾▲銅面

臉甲▲金猊臉▲布棚▲標幟[官]▲棚燈[夕]▲帆

揚[展]▲樞[椀]▲竿▲杆帆柱▲竿

帆架甲篙 桅絳帆▲帆維縹索一母 帆

裙▲鳳輦▲轎車喪一靈一喪輿大▲茶焙焙茶

箱湘筠一▲沙鍋▲薰爐罩蓋香爐 漏空罩▲碓杵

欄一梭▲厨刀屠一▲承盤托一淺盆

小鵝盆▲麻繩一索 紅一 毛攆耗魁 捎息子消

一捎篋一簇頭消息▲發火▲木履▲木彫

木彫獸 木彫兔 木窠窩一 木虎 木寓龍象

龍木一▲哮喘[千] 梵貝法螺 具▲筍公母一牝牡

雌雄一木卯筍一準一頭 筍相接 服衣 朝衣一衫

一袍官袍▲鈕紐一鈕鈎鎖袂 細絹 細縷布

白疊古終綿花一毳▲綻一裂 補綻 食飲 糗精乾

食乾飯屑▲風鱧▲乾蘿蔔仙人骨 笋乾一干

縷切▲酪潼醍醐 羊酪 文 本 卷冊 正本 藁本 策子

部面簿一殼一書皮一殼 狹簽子 書角

惟三頁編卷一

ホ三

折書腦ホシノド卷マキ

書口ホシノコ

副葉紙ホシノライシ

尾張ホシノワタリ

草紙ホシノクサシ

紙ホシノカミ

丁化緣簿募冊化ホシノカキ

勸緣疏ホシノカキ化疏ホシノカキ

偽印ホシノカキ

印ホシノカキ

白文印ホシノカキ朱文印ホシノカキ

欵識ホシノカキ

陰識ホシノカキ

文ホシノカキ

欵紋ホシノカキ

志偃蹇字ホシノカキ

陽識ホシノカキ

文ホシノカキ

胡書ホシノカキ

梵ホシノカキ

錢ホシノカキ

錢ホシノカキ色ホシノカキ

大紅ホシノカキ

真紫ホシノカキ

事ホシノカキ

筮仕ホシノカキ

出事ホシノカキ

解褐ホシノカキ

講起ホシノカキ

觀書ホシノカキ

看ホシノカキ

讀ホシノカキ

誦ホシノカキ

念ホシノカキ

讀易ホシノカキ

求書ホシノカキ

藏書ホシノカキ

著書ホシノカキ

述輯書ホシノカキ

檢書ホシノカキ

字列ホシノカキ

書癖ホシノカキ

一活ホシノカキ

塗抹ホシノカキ

文ホシノカキ

字有遺落ホシノカキ

勾ホシノカキ

喫棒ホシノカキ

杖ホシノカキ

募化抄ホシノカキ

勸ホシノカキ

募ホシノカキ

裝ホシノカキ

化藏ホシノカキ

抄ホシノカキ

經藏ホシノカキ

注視ホシノカキ

起程ホシノカキ

登ホシノカキ

首途發足ホシノカキ

揚帆ホシノカキ

展ホシノカキ

張ホシノカキ

掛席ホシノカキ

落帆ホシノカキ

孤注ホシノカキ

博ホシノカキ

荷擔頭ホシノカキ

周鋤ホシノカキ

丟碗ホシノカキ

名譽美名ホシノカキ

令ホシノカキ

聲ホシノカキ

放蕩ホシノカキ

逸ホシノカキ

縱ホシノカキ

肆ホシノカキ

落晏駕ホシノカキ

上仙ホシノカキ

賓登遐ホシノカキ

升ホシノカキ

賓天ホシノカキ

崩ホシノカキ

心醉ホシノカキ

皇彩鳳ホシノカキ

杜鵑ホシノカキ

一字ホシノカキ

子規ホシノカキ

鷓鴣ホシノカキ

秋ホシノカキ

鷓ホシノカキ

戴星馬ホシノカキ

白顛ホシノカキ

的頰ホシノカキ

鯔魚ホシノカキ

和尚魚ホシノカキ

梭尾螺ホシノカキ

器ホシノカキ

海扇ホシノカキ

螢火ホシノカキ

草螢山ホシノカキ

水ホシノカキ

子ホシノカキ

子ホシノカキ

蟲釘倒ホシノカキ

頰ホシノカキ

赤ホシノカキ

吠ホシノカキ

善ホシノカキ

鼓翼ホシノカキ

植ホシノカキ

木ホシノカキ

桂ホシノカキ

厚朴ホシノカキ

海桐ホシノカキ

牡丹ホシノカキ

紅ホシノカキ

玉ホシノカキ

樓春ホシノカキ

厚朴ホシノカキ

海桐ホシノカキ

牡丹ホシノカキ

紅ホシノカキ

玉ホシノカキ

樓春ホシノカキ

餘ホシノカキ

准字類編卷一

木四

二二

不羈ホシノカキ 渾樸ホシノカキ 尚ホシノカキ 施ホシノカキ 如意珠ホシノカキ 儻然ホシノカキ 激ホシノカキ 跌ホシノカキ 軒ホシノカキ 許ホシノカキ 敬ホシノカキ

醪 ▲木瓜 鑊梗 海棠 貼地 | | 闌地 錦 ▲燈籠兒

掛金燈 姑娘菜 酸醬醋 | ▲委蛇 ▲鳳仙花 小桃紅

夾竹桃 金鳳花 漆指甲 急性子 ▲虱建艸 ▲獐牙

菜 ▲格注艸 ▲穀精艸 ▲防葵 ▲鼠麴 ▲土園兒 地

栗子 ▲南瓜 ▲白甜瓜 ▲水蘿蔔 ▲乾蘿蔔 飲 ▲

海藻 ▲楫朽株 ▲寔蒂 ▲穗紅 | 長 | 繁

天電 雨電 理地 僻邑 粿米土 子 舟韓 ▲榜葛刺 時 平生 生

通糧道 斷 ▲糯米土 子 ▲舟韓 ▲榜葛刺 時 平生 生

平 平首 | 日 | 時 室 官 理刑 廳 審事 政廳 ▲別屋 ▲子

舍 | 房 婢室 隣舍 女房 號舍 ▲樓堞 | 雉 睥睨

墻垣 磚垣 板障 頽垣 頽垣 墻界 墻面 墻後

閣門 ▲稜店 品人 劍士 庸醫 粗工 粗工

下手拙 | 藝 ▲損口 損戶 ▲行庖 ▲紅染匠 裝

潢匠 捕蛇者 弄蛇乞兒 水人 ▲諂人 伎子 ▲白

民齊 | ▲患人 病夫 體身 無名指 鬼母 | ▲小腹 疔

臍帶 ▲陰 | 莖 | 器前 陰陽物 ▲放屁 瘰癧

水疱 | 痘 ▲正產 嘔吐 ▲拘泥 | 執 ▲別號 用

絶徽之地

位版▲兵仗▲軍船兵陣戰①戰場②艦船

首頭梢首鶴▲屏風紙屏曲摺小屏銀③屏④雲

綠屏⑤畫屏⑥九疊⑦金裝⑧木攝屏

風帖屈膝屏風上故紙展屏⑨徹屏⑩屏內

屏外▲食具行厨提合遊山⑪竈⑫▲脂盒

績纏▲緣純青綠緣綴珍珠鑲口銀▲

釘鏹⑬▲鼈殼一甲石燕書文病狀一患狀患帖

病訊▲答書回復一答簡回信回稿別錄

另外一別白▲收放米石文冊▲偏格平仄不

粘失粘▲偏旁左旁一文穀軍食一穀饑糧糧食

兵糧七日糧餉銀糧數糧艸芻粟▲斗耗雀

雀兒一耗餘色米紅嬌濃嫩淡鮮

燕脂⑭脂粉雙紅事人煖房▲酬醮田席

別軍一隊▲守陣上一登城陞一乘一▲絕餉道

塞一斷一斷運道糧道通糧道食道絕

劍法⑮▲低基一手▲返閉禹步▲偏袒▲回耗

話報贈報謁▲訪病移病謝一告一病告

病故一卒▲物論時一▲侵占蠶食漫畫

▲蛇ク 蝮蛇ト ▲鬼蟹 ▲攝龜 ▲厭イナリ甲香 ▲行夜ハキヤ氣

盤ハシ虫ムシ氣キ馨ニ負ヘ 物モノ道ミチ 奈ナ ▲朱橘 ▲紅花ベニハナ (又) ▲絲瓜イトウ 洗シ銅ドウ

羅ラ ▲景天ケイテン 佛指甲 徐長卿 ▲女青メノアヲ ▲地苺チウイ 蛇ヘビ

▲虎掌コノク天南星 ▲竹茹チクニョ葷コン ▲紅菰ベニモウ葛花菜 ▲蒂タ

土類

天テン 氏宿ウヂノボシ天根 ▲壺宿ヒツボシ ▲奎宿ケイボシ ▲觜宿シノボシ ▲歲星サイホシ木キ ▲

待伴等 地理チ比郡支ヒノリノシ 隣村トナリムラ 一 郷ノ 莊シラ 鄰側トナリ 官ノ

▲禁山トクノエ ▲遠洋トヲナタ 一 海 ▲斤澤トラヒカタ 洩ヒヤサ ▲壩堰ヒツ 堤埭ツツ 田塘タナ

堤ツツ 捍マシ 隄足ヒツ 一 脚 堤決ツツ 潰決クヰ 階カ 鏝シ 岩イハ 官ノ 城シロ

脚 ▲松途マツチ ▲街渠溝ガイキョウ 洶溝ウツ ▲坵ウツ 坵橋ウツ 土ツチ 一 ▲地踏チフミ

▲土布袋ツチフクロ沙囊サノ土ツチ 一 土豚ツチブタ 一 豚ブタ 一 臑ノ ▲泥垢ドロ 淤泥ウツ ▲

地寬チノヒロシ 相土トチ 令ノ 時トキ 比年ヒノシ 每ノ 一 ▲歲末サイノスエ 一 杪シウ 歲晏サイノシノ 一

暮ツクシ 歲竟サイノシノ 交年トシノシ 年トシ 夜ヨ 一 節除夜ノ 一 夕ツキ 守歲トシノシノ

分歲トシノス 照虛耗トシノシノ 事コト ▲冬至トウジツ 長ナガ 一 亞歲アサイ 小至コシ 冬除トウジツ

▲長夏トコナツ 永ナガ 一 ▲十朔トツキ ▲浹旬トウカ 一 甲ケツ 一 日ヒ 一 司シ 一 日ヒ ▲雞鳴トリノナリ

一 晨アサ 雞トリ ▲五更トランプ 一 夜ヨ 一 曉トウ 寅夜トウ ▲牌ヒラ 牌ヒラ 辰チン 一

更鼓トキ 報時トキ 持テ 一 更號トキ 呼更號トキ 移時トキ 一 晷ツクシ

一 日ヒ 選時トキ 官ノ 砦堡シロ 一 哨堡シロ 別ノ 一 外郭トウ 一 垣カキ 土ツチ

在之頁編

土城城脚一堡 垣面 垣後 垣上 瞭哨堡

望一哨堡 壘 青宮春一震一東一 鄰邸 鄰

比一鄰並 鄰側一右 連墻居立接近 鄰舍一

家比舍一宇 鄰居 卜鄰 擇鄰 土庫 華表

桓一郵驛 郵舍 行家一頭一店 牙行舖一

行 金汁行 菓子 豆腐店 戶 華一室 闔扉扇

門一左闔右一 竹扉 樞 承雷 落閣溜一漏

合漏閣一重雷簷 槽 椿 窠宿茅障 花頭

洞鈎頭瓦簷 春石頭 東宮 太子皇

皇儲儲后一君 皇太孫 太子妃 公君君侯

父老耆舊 老成人 朋友 執一士一友人 諸朋

周旋人 侶伴 總髻交 浪朋一友 佳友 益友 損

酒伴 同志 同門 好執 押徒 平已一交 等輩

拳家 隣人 佑人 左側人 隣衆 隣識 隣

隣翁隣舍一旁一 比舍 嫗 梓人 大匠 都

都料一工師 主顧 箬蓬匠 蘆一 洒削 切

碓工 油漆匠 酒匠 工一翁一保 醞匠 酒大

工一家人一保 行頭 官 牙僧市一 驛長廐一

無頼

工廐老 ▲ 貧賈 ▲ 土商 ▲ 土僧 ▲ 漢僧 ▲ 隣僧 ▲ 罪

僧 ▲ 應赴僧 ▲ 主齋 ▲ 齋主 ▲ 收生媪 ▲ 波 ▲ 媪坐婆生 ▲ 穩 ▲ 穩媪 ▲ 尊母 ▲ 助產 ▲ 壩夫 ▲ 修

一 堤夫 ▲ 修 ▲ 騎奴 ▲ 從奴 ▲ 者 ▲ 從婢 ▲ 老

婢 ▲ 鈍僕 ▲ 捕鳥人 ▲ 狎客 ▲ 輕狂兒 ▲ 滑稽子

▲ 丑靚 ▲ 捷譏 ▲ 副淨 ▲ 參軍 ▲ 唱師 ▲ 教飛禽 ▲ 吃人口

一 罪囚 ▲ 正犯 ▲ 人 ▲ 為事人 ▲ 重囚 ▲ 輕囚 ▲ 新犯 ▲ 窮犯

苦主 ▲ 送飯犯 ▲ 屬 ▲ 脫逃者 ▲ 窩藏人 ▲ 窩主 ▲ 屬 ▲ 淘

一 俘 ▲ 同姓 ▲ 宗 ▲ 同族 ▲ 遠族 ▲ 疏 ▲ 疎宗 ▲ 疎

屬 ▲ 遠派 ▲ 房疎房 ▲ 中外屬 ▲ 遠祖 ▲ 高 ▲ 同母

遐曾 ▲ 洪裔 ▲ 末孫 ▲ 遠裔 ▲ 裔 ▲ 耳 ▲ 大人 ▲ 同母

妹 ▲ 婿 ▲ 夫 ▲ 子 ▲ 生齒 ▲ 平班 ▲ 長屬 ▲ 幼屬 ▲ 時

宰 ▲ 謁者 ▲ 吏客司 ▲ 吏典客 ▲ 通人 ▲ 人從從者

儀從 ▲ 從吏 ▲ 跟子 ▲ 隨人 ▲ 提調郡糧官吏 ▲ 糧長

▲ 老人 ▲ 耆長 ▲ 戶 ▲ 掌漏者 ▲ 守漏宮女 ▲ 持更人

守 ▲ 打 ▲ 直更者 ▲ 直更夫 ▲ 弄臣 ▲ 直官

直吏 ▲ 直武 ▲ 宿衛人 ▲ 步直兵 ▲ 比伍 ▲ 收禽吏

▲救火夫▲應捕人。緝——員快手。收人。

兵捕收。一吏。皂快兵。一巡捕▲老官人。▲見任體身遠

目。一視 雀目▲寒粟軫。一粟起。肌膚▲眠瘡破。胛

▲嘔血吐。一內衄 嘔逆。一吐▲大息累。一▲竹木

刺▲鬼病邪祟▲年紀。一甲官年實洋享年踏行

損年 匿年 春秋高 春秋富 學年紀

年狀▲蹀器藥矢。一箭 射因▲閃子 背綠

繳束。一纏宛轉▲火種 火藥筒。一火藥藥管蠶錫

藥袋。銃藥器竹管。一絞囚繩▲船船尾 舵樓

舳艫——相接 後倉櫓後 稍錨 篷箭。一蘆

大。一。小。一。風。一。漁。一。釣。一。護板欄。一。立壁。一。纜

櫻▲屬車 輓伏兔車。一。遠鏡千里。一。窺天。一。▲

自鳴鐘。時規。十二時輪子。乾漏 更鼓街。一。▲銅人。

明堂▲燭籠燈。一。葛。一。泡。一。羅帛燈。一。猜燈。一。珠燈。

圈骨 佛燈 燭燈隣。一。燈架。一。臺。一。豎。竹燈架。一。鍊燈。

火 燈由。一。磁罈。一。瓷鍋。一。瓦鉢。一。土鼎。一。兩。一。銅竈。

濟器水火爐▲飾竹。一。米麻。一。簾眼節。一。眼子▲

腐袋 腐箱▲綃帳寢。一。頂帳。一。帳鈎。一。帳幔。一。虎皮褥。

准一頁編卷二

十四

三十九



一 裯 鼻比 豹席 ▲ 鳥籠 樊 一 笈 梁架 銅 茅障

官 爵鳥羅 ▲ 鑣 一 揔 擔槍 一 木 一 米 一 尖頭 一

▲ 土豚 地 ▲ 泥靴 ▲ 槩 一 稀 篋子 ▲ 黏 一 鈺 銅

鼓 一 鑼 ▲ 齋鐘 ▲ 活裝 離合設 可 一 一 磨刀石 礪

細 一 越 磨水 一 刀 一 磨刀泥 一 一 鍊漿

磨刀 近 猫睛石 ▲ 鼻鈕 提梁 一 肥 一 銅箍 鍊

一 科藤 植 服 鳥冠 鳳 一 一 鳩 ▲ 緼袍 弊 一 ▲ 豹皮 禪

▲ 胡裝 ▲ 緞子 段 一 閃緞 ▲ 花綢 ▲ 祀子 褐 一 ▲ 油

絹 一 飲 齋 一 供 一 飯 ▲ 豆腐 菽 一 豆腐乳 一 一 皮

腐衣 豆滓 一 瓊脂 瑤枝 石花菜 涼花粉 ▲ 藥酒

▲ 食禁 ▲ 童尿 一 便 小兒尿 書 策子 葉 一 簿帙 ▲ 輿

圖 圖 經方志 ▲ 度牒 度僧 一 牒尾 ▲ 文案 一

通 簫 一 角 ▲ 路引 岔路口券 ▲ 獨草 鳥旁 ▲ 連字

一 名 齋用 燒埋銀 功果錢 一 德 一 綠 色 止

水 綠 沉香色 正銀紅 事 除移 徙節 移鎮 對 易

封 改 一 移 一 ▲ 當直 直事 禁直 上宿 直 一 夜直

宿次 牙參 ▲ 徵發 ▲ 不受理 不准 一 ▲ 繳納

追奪 ▲ 釘門 封錮 其家 ▲ 錄囚 失囚 ▲ 就地坐 ▲

與黨銅事 莫可誰何也 狼籍 儻然 闕堂 諄屬 楚冠 剝啄 施行 沾々 無敢誰何者

腐肉湯

雜字類考卷一 三五

具列支黨引人展轉▲照虛耗地燈燃一歲節家

宴別歲分▲潑散▲鑽干謁演緣引薦推一▲

熟讀熟背▲熟視熟思細一▲大閨吶喊大一▲

發一鈞噉噉發一鳴噉噉發一三聲獲聽地一遠射

▲拳打一白打打手手搏跳退跳入一鰥居潔

▲掩戶一門閉戶一敲戶一門一修齋齋請

投齋赴一齋席排齋齋散募糧化齋

糧▲持承顧問▲傳述一致一詰一責一誰何一者

▲渡護翼救一勸解一從跟一其主一哄堂一失

笑▲失手▲併當一收殮一鬪雞一土風一歌一斤

斗筋一翻一▲優譚一譚語弄一浮浪輕嫖

▲沉匿花柳▲暴卒一死卒死一中毒死一仰藥吞

▲物動棲鳥宿一▲鳩一鴛一朱鷺一紅鶴一鳴鳩一▲吐

綬雞一鷓一鷄一虎一大蟲一檻一乳一果下

馬一騮小步馬一雙脊騮果子駟一駟泥驄一貂鼠

▲魚海懶▲泥鱧一文鯧魚▲杜父魚▲朱

鼈一鼈泥龜團魚▲螳一蚌一鯉魚▲蜥蜴地醫

蝶螭▲蜘蛛鼠婦一姑▲水蟲▲蜻蛉一蜓一紗羊

佳一頁一編一一一十六

冠肉トサカ鳥憤フカキ朱冠トウラ虎斑色トラ橡子樹トシノキ

橡實トシノキ橡斗トシノキ杼トシノキ殼トシノキ可洌トシノキ秦皮トシノキ沙羅樹トシノキ七トシノキ

葉トシノキ野木瓜トシノキ枸骨トシノキ摠木トシノキ海桐花トシノキ葎藤トシノキ夕トシノキ

鳳尾竹トシノキ澤漆トシノキ漆トシノキ五鳳艸トシノキ蕞菜トシノキ木賊トシノキ燈トシノキ

心艸トシノキ黃蜀葵トシノキ纏枝牡丹トシノキ附子トシノキ烏頭トシノキ喙トシノキ雙鸞トシノキ

菊トシノキ白附子トシノキ覆盆子トシノキ剪艸トシノキ鳳尾艸トシノキ冬瓜トシノキ白トシノキ

蓮トシノキ薺トシノキ女姜トシノキ石花菜トシノキ夏月煮之トシノキ鹿角菜トシノキ雞脚トシノキ

臺トシノキ壓條トシノキ歇條トシノキ枝トシノキ之トシノキ樹トシノキ

雜字類編卷之一終

雜字類編卷之二

東讚トシノキ柴負トシノキ穀トシノキ小輔トシノキ重修トシノキ

西讚トシノキ迂言トシノキ恭子トシノキ禮トシノキ校字トシノキ

知類

天チリ井宿チリ絡チリ張宿チリ地理チリ食邑チリ奉チリ采チリ采地チリ籍外田チリ

茗園チヤ茶チヤ地形チヤ勢チヤ地寬チヤ濶チヤ寬曠チヤ地狹チヤ

狹迫チヤ狹チヤ地高チヤ高爽チヤ地卑チヤ卑濕チヤ戰場チヤ捷徑チヤ徑チヤ

道チヤ中路チヤ途チヤ道半途チヤ占城チヤ地漚チヤ地矢チヤ

鬼屎チリ塵埃チリ織チリ黃チリ時チリ塵世チリ窠チリ近朝チリ近代チリ

▲治世▲重九ク▲中旬ク▲近屬チカゴロ廼間チカゴロ近比屬チカゴロ

霎時チヨツトシ小刻チヨツトシ一問チヨツトシ一時チヨツトシ俄頃チヨツトシ頃刻チヨツトシ茶頃チヨツトシ一チヨツトシ一チヨツトシ

一盞茶時チヤウ室チヤウ中宮チヤウ▲勅使院チヤウ▲茶寮チヤウ一庵チヤウ一所チヤウ▲亭チヤウ

榭チヤウ水亭チヤウ林チヤウ▲佛堂チヤウ▲家丁房チヤウ▲茗肆チヤウ茶酒店チヤウ酒チヤウ

肉チヤウ一茶店チヤウ歇チヤウ一▲行營軍チヤウ一軍屋チヤウ次舍チヤウ廬チヤウ一營落チヤウ

子營チヤウ露チヤウ軍門チヤウ牙チヤウ一轅チヤウ一地突チヤウ▲閫チヤウ▲動地チヤウ

築礎チヤウ春石頭チヤウ品人チヤウ正妃チヤウ▲小兒チヤウ醫チヤウ▲相識チヤウ親チヤウ一知故チヤウ

舊相識チヤウ▲重客チヤウ▲茶侶チヤウ茶家チヤウ一博茶湯司チヤウ茶工チヤウ

一人采夫チヤウ茶戶チヤウ園チヤウ一圃家チヤウ茶商チヤウ一客チヤウ焙人チヤウ

茶叟チヤウ茶肆人チヤウ店姬チヤウ茶店婆チヤウ粉頭チヤウ▲茶僧チヤウ小チヤウ

光頭チヤウ住持僧チヤウ主僧チヤウ寺主チヤウ▲知客チヤウ▲地里生チヤウ▲角手チヤウ

▲土戶チヤウ主チヤウ一業主チヤウ一戶佃主チヤウ地主チヤウ▲編戶民チヤウ

隱戶チヤウ漏戶チヤウ一丁チヤウ一口遺丁チヤウ脫漏戶チヤウ口▲乳子チヤウ孩赤チヤウ

乳母チヤウ阿孀兒チヤウ▲男僕家丁チヤウ▲力人チヤウ▲跛子チヤウ一者チヤウ

跛奚チヤウ跛婢チヤウ▲為事人チヤウ元謀チヤウ▲大父行チヤウ▲倫チヤウ正統チヤウ一

系チヤウ一嫡チヤウ一宗チヤウ▲近族チヤウ近戚チヤウ至チヤウ一至親チヤウ近姻チヤウ重親チヤウ

一昏チヤウ血屬チヤウ一親チヤウ一嫡チヤウ▲王父チヤウ祖チヤウ一太公チヤウ

公婆チヤウ▲父チヤウ本チヤウ生チヤウ父チヤウ一義父チヤウ家君チヤウ一大人チヤウ一尊チヤウ一嚴チヤウ

惟字類編卷二

黃口兒  
營伍中人

怙恃  
姑表行

公翁爹老父共稱尊翁一公令尊一翁迺尊

公一翁共稱大人翁爹阿爺共對府君明府

死後尊神之稱先考父母嚴君爺娘一孃考妣死

二親重慶具慶父母嫡母族祖父一族祖

姑族父族姑從祖父一從祖姑

族昆弟親同姓表兄弟甥一姑

姑夫姪曾孫族外弟嫡嗣一館

承孫承重職官昵近近臣天使勅一制中一館

伴接牧民官親掌簿官一本杷一杷子

役長體身練毛捲髮拳一近視一觀短眼一睛一

視身柱乳奶孀乳房乳頭乳汁漣流

乳腫發乳吐乳臭口尚血迷一暈

變蒸跛一蹙中風一氣積病宿疾土神一

地土地堂伽藍神廟茶神佛堂功德堂

用器小印竹紙竹練簿紙茅紙一朝鮮

白礪紙高麗硯黃毛筆地球圖勅額御

書殿額一榜香几一卓折腰扇軍幕征一

帶血刀追鎗木樸頭整笠精銅笠呼囉

海螺 戰鼓軍 噴呐 梭船鞋 茶鈔 鈴

煮茶確 茗瓶茶 砂確 茶注茗 茗壺砂 宜

興 茶羅 茶厨具列都籃都統 茶籠品司

携爐提 水火 茶鏢擔子 茶索 盤 盃

索盤 托子空心 茶托 臺瓊 茶杯 盃 鐘

盞 甌茗盃 御用茶碗 印文白甌 小甌 磁茶甌 圈足

擦雲銀 茶盒 深口 茶貯 拂末 茶袋 拭盃

巾 抹 拭巾 滓方 茶具茗 茗器 桶子 小

鑊 食箱 萬盤盒 楹盒 空 箍碟 白磁 鐘 柚 軸 膝

衽木 小腰細 方相思 錠笋 箕塵 塵斗 糞

杠秤 槓 大稱 杠 雲板 九連環 高麗

窑 泓藥 服 皺紗 縐 花 桃紅 烏 縐 絨

柳條 鎖服 重密絹 輕疎絹 紕薄 食 樣米

茗粥 糗粽子 角黍 粽錐 粽 艾 竹葉 地黄酒

茶 末 淹茶 攪數十次 起沫 滿甌 面 新泡茶 茶滓 茶

料 果 點茶 供 點心 午飯 春藥 異

典 書 僻書 重本 翻本 翻刻 勅 書 制書

片芥

勅尾 チカコシ 勅額 チカガク 帳文曆文簿定冊面 チヤウモン 報禮併 チヤウモン

軍簿兵 チヤウモン 差科簿 チヤウモン 砵基籍 チヤウモン 囚籍 チヤウモン 弟子簿 チヤウモン

禽獸簿畜 チヤウモン 歲報冊 チヤウモン 册報 チヤウモン 置簿 チヤウモン 簿登 チヤウモン 簿記 チヤウモン 簿完 チヤウモン

般簿子 チヤウモン 簿紙 チヤウモン 附籍 チヤウモン 簿 チヤウモン 簿 チヤウモン 簿 チヤウモン 簿 チヤウモン 簿 チヤウモン

▲近詩 チカコシ 作 ▲字頭 チカコシ 母 ▲諺文 チカコシ 標 チカコシ 軸 チカコシ 心 チカコシ

頭 チカコシ 牙軸 チカコシ 珊瑚 チカコシ 玉 チカコシ 地租 チカコシ 債地錢地價 チカコシ

稅租銀 チカコシ 邑入 チカコシ 茶課 チカコシ 鈔 チカコシ 茶錢歇 チカコシ 雀 チカコシ

賃錢 チカコシ 足陌 チカコシ 錢十十錢 チカコシ 茶色 チカコシ 茶色 チカコシ 茶色 チカコシ 茶色 チカコシ

復辟 チカコシ 答勅 チカコシ 詔勅答 チカコシ 欽准 チカコシ 渝盟寒 チカコシ 尋盟 チカコシ

▲發祿 チカコシ 納祿 チカコシ 別祿 チカコシ 奪祿 チカコシ 面謝 チカコシ 點視 チカコシ 行 チカコシ

布營 チカコシ 下營 チカコシ 定舍 チカコシ 堅營壁 チカコシ 陳令軍 チカコシ 慢 チカコシ

行緩 チカコシ 款待管 チカコシ 盛款 チカコシ 點茶攪 チカコシ 煎茶煮 チカコシ 煎 チカコシ

茗煮 チカコシ 烹 チカコシ 瀝茶 チカコシ 茶祀 チカコシ 啜茶吃 チカコシ 飲 チカコシ 啜茗飲 チカコシ

茗讌 チカコシ 茶儀 チカコシ 請茶拜 チカコシ 呼茶 チカコシ 思茶 チカコシ 頻 チカコシ

食茶話茗 チカコシ 菓子 チカコシ 願少間 チカコシ 請問 チカコシ 味平生 チカコシ

近耗 チカコシ 信 チカコシ 近狀 チカコシ 况 チカコシ 雇與 チカコシ 拒諱抵 チカコシ 抵言 チカコシ

賴賴 チカコシ 壓蠻兒詛 チカコシ 聽聲 チカコシ 外艱 チカコシ 父 チカコシ 父喪 チカコシ 憂 チカコシ

▲完帳 チカコシ 逐 チカコシ 一 チカコシ 一 チカコシ 甌面大 チカコシ 物動 チカコシ 鸚黃 チカコシ 黃鸝 チカコシ

矮雞卑 チカコシ 暹羅 チカコシ 騫馬 チカコシ 佛林狗 チカコシ 拂蒜 チカコシ 馬鐙 チカコシ

捐地省觀 チカコシ 趨 チカコシ 趨 チカコシ 趨 チカコシ

▲杜父魚 ▲鳥類魚 ④ ▲石鱖魚 ▲鵝毛狀 ▲蛤蚧 ▲

茶蛙蟲 海松 ▲瑞香 睡！ 七里！ 山礬 春桂 ▲竹

肉！ 蓐 箸 ▲茶茗 ▲月季花 月月香 長春 ▲金粟

蘭 ▲壽星雞冠 矮！ 矮脚！ ▲曼陀羅花 藤

長苗 旋菜 ▲景天 螺唇草 ▲白頭翁 ⑤ ▲野苘蒿

▲知風艸 視其節以占一歲之風 每節一風 魚節則無風 ▲茅白！ 雀

麥燕！ ▲甘露兒 滴露子 地蠶 地瓜兒 土蝠 草石蠶

玉環菜 ▲花紫蘇 ▲萵苣 苦蕒菜 紫苜蓿！ 萵笋 ▲

茺蘭 ⑥

利類

地理 比境 鄰封！ 國比州 比村 鄰！ 比縣 比鄉

▲水府 龍堂！ 官藏殿 轉藏輪！ 銀店！ 舖

允！ 允換時錢舖 金銀行 允坊 ▲僑居 ⑦ ▲隣

舍 ① 道人 理！ 道學先生 力士！ 人 厨

人 ② ▲房頭僧 倫家 哲婦 巧妻 忌婦 妬！ 出母

兩腿 二！ 二手 ▲腸癖 痢疾！ 病 數十日 赤痢 清

白痢 休息痢 患痢 ▲閉癰 淋病 閉！ 氣淋 石！ 勞！

大期 ③ 佛神 立像 用器 兩面印 ▲双枝！ 鈎 胡羊 ▲踏車

雜字類編卷二



水！翻！踐！龍骨車。牛轉翻車。▲駝等厘子▲鐘

懸カ服カ綾子ス花綾ス素紬ス網公素ス書ス告身ス勅ス

製書ス勅ス廢勅ス麻索ス詔紙ス黃ス▲近體律詩聲律

▲心邊豎心旁△倚刀△省文△寫筆訛略破體潦

便字ス錢ス子金ス息銀ス息錢利ス子ス息米利ス

子利花ス利息ス舉息利錢ス出利ス還息上利ス

清一年ス受息起利ス薄利ス利中生利ス人貴仕官ス

達▲離婚▲家法▲學▲流別種流▲允銀子ス解ス

雙持ス握兩手汗ス▲挺撞ス鼯鼠栗ス▲植林擒沙ス

果子樹柰▲龍膽草ス▲石ス▲甘諸ス

奴類

天柳宿鶉火ス微星ス地ス戶絕田ス間田ス間道ス▲濕ス

土ス溲漬ス泥濘泥滑滑達ス室ス窩家ス囊橐ス窩藏ス

賊巢ス人ス繡匹ス縫匹ス漆工ス家ス匠ス膠匠ス

髻工△逃酤ス潜商人△布賈ス客▲紅女ス盜人ス

偷兒夜客ス盜魁偷長ス賊帥ス同伴ス鑽倉ス山寇ス

偷ス前ス絡ス賊ス市ス盜ス擄ス盜ス強盜ス窩主△捉事人▲失主ス

▲主名ス犬ス▲精細人ス體ス板齒ス鬚ス▲飛頭ス竊疾ス

緑林

機利  
鮮肥  
正命

漆簡板。簡板。粉板。牌。粉木牌。黃漆板。金。一。

油牌。漆硯。羅紙。紋。濕紙。白刃。露。一。

布幕。一。幔。布袋。叉口。澡豆袋。布機。小。腰。一。

緯車。維。一。木匡。刺花。衣。贓。賊。一。麥飯石。

服。布袍。綿襖。一。子。故皂。襖。子。短襖。濕鞋。素。

綾。光素。夏布。兼絲布。緯子。刺花。楂。一。刺。

文。繡。一。彩。繡。金。一。挑。一。繡。樣。一。縫。界。食。飲。濕。米。一。

温。淘。温。湯。糠。糈。一。慢。火。緩。一。文。一。布。瀘。

文。抄。書。本。失。單。失。主。開。單。錢。私。酒。人。偷。卷。度。紙。

奸。闌。私。酒。逃。酷。偷。嘴。搭。抹。一。淨。女。工。婦。

一。鍼。指。一。線。縫。襖。一。縫。合。縫。完。物。動。叩。頭。蟲。

蛻。脫。殼。地。蟬。蛻。植。物。鹽。麩。子。一。膚。一。木。鹽。一。石。長。生。

赤。箭。鬼。針。卣。蓴。菜。亞。麻。零。餘。子。

留類

比。歲。洊。一。連。年。比。一。地。理。呂。宋。品。人。流。冗。一。氓。一。民。一。

流。配。人。一。移。一。流。人。配。一。一。貶。一。一。放。還。流。人。守。

舍。兒。守。房。弟。子。官。邸。吏。一。官。守。邸。體。身。瘰。癧。用。器。挨。

榜。一。甘。錫。甘。一。琉。璃。火。齊。珠。色。米。碧。一。深。一。事。人。託。他。出。

鮮肥糶糊  
票葉

守舎者一 ▲流離離折蕩一 顛連 ▲種別分類 ▲

賑濟流 處流

遠類

天 大火 心星三一 ▲牽牛 織女 背風 順

風 疾風 黑一 大 勁一 洪騰 擗一 ▲甚雨 大 豐

注 ▲朦朧 瞳朦 輶下 ▲樂國 公邑 ▲隱田

錢 ▲大汎 潮 信 大木 洪 巨浸 洪波 廣

川 大 溝合川 虹梁 御道 大街 康衢

一 莊 大路 途 岐 路 分路 客土 紅夷

毛 除日 節 小年 大前日 再昨 刻下

同庚 齒齊年 同甲子 年相輩 如 貴庚 尊

履端 新 驅儻 追 金銀 國忌 廟宗 寢

魂殿 影 行祠 大内 正殿 衙 正寢

前殿 内殿 行在所 行宮 殿 闕 後宮 掖庭

宮掖 永巷 誕宮 沙墀 内庭 正廳 屋 房

前堂 後堂 軒 婢房 大第 巨室 大厦

廣 大房子 高厦 内帑 祿米倉 上刹 大

扇店 粉舖 房 香粉店 機戶 園牢 押

豪俊 俠烈  
白挺 嘯聚  
飄油 豪客  
素封家

掩雀 △ 壁橱 △ 門暗梢 △ 瓦獸 獸頭 瓦獅 △ 巨材 △

鋸木屑 品人 皇伯祖 一叔 皇伯 一叔 皇弟 皇

弟 皇侄 皇太 尊客 高賓 佳 高徒 父

友 一執 △ 親識 △ 總髻交 △ 文人行 △ 任俠 游 一俠

客 一者 △ 壯夫 一士 丈夫 男兒 大漢 大

男子 △ 長者 老成人 △ 可笑人 △ 怯夫 一士 △ 多人

大衆 稠人中 一 多田翁 豪戶 一民 大戶 富 一 大

賈 巨 一 巨商 富 一 織匠 一 戶 一 師機匠 織羅匠 提

匠 圓桶家 △ 家監 監奴 △ 厨子 一 乳母 塔 一 送人

△ 貴价 信人 △ 隨從 △ 婦人 續婦 △ 女兒 女曹兒 兒

女子 △ 守閣婢 △ 女醫 一 乳媪 一 針線娘 債縫 △ 盛

寵 家 △ 女驕夫 △ 重臺 △ 女伶 一 私孀子 一 且正

一 引戲 小 姐 老 鴉 一 啞子 一 瘖奴 一 啞娼 △ 瘡子

發 一 一 賊渠 一 首 一 魁劫帥 渠率 賊總 甲草頭

行劫 艸賊 強盜 △ 大惡漢 △ 重囚 △ 乃翁 一 公 倫家

高祖父 一 高祖母 一 祖父 一 祖母 一 父子 一 母 一

△ 親父 一 母 一 家父 一 令尊 一 令堂 一 迺令 一 萱

准字頁編卷二

堂 北堂 聖善母夫人 義父母 假父 義父 母

賢橋梓 諸父 亞 伯父 叔 阿父 大人 義叔

母 諸母 伯母 世 娘 嬪 伯叔父母 姑 姑婆 高祖王姑

從祖 伯叔 姑 姑 姑夫 姑夫

丈 姨母 姨夫 王姑 祖 姑婆 高祖王姑

從父 姊妹 從 堂 同 伯叔 從 從 從 從 從 從 從 從

伯氏 兄 元昆 長兄 弟 弟 弟 弟 弟 弟 弟 弟 弟 弟 弟 弟

異父 舍弟家 阿弟 弟 弟 弟 弟 弟 弟 弟 弟 弟 弟 弟 弟 弟

舍 姪 男 從子 族 同產子 兄之子 弟之子 孤兄

姪婦 姪孫 從孫 曾姪 甥 甥 甥 甥 甥 甥 甥 甥 甥 甥 甥 甥

姪妻 小子 李 小郎 令子 少女 李

晚息 夫 婿 主 良人 所天 夫子 君 前夫 後

故 况公 叔 長婦 弟 弟 弟 弟 弟 弟 弟 弟 弟 弟 弟 弟

大姑 小姑 夫人 內人 室家 內子 相

令正 眷 尊正 閭 寶眷 尊夫人 府眷 別房 內

...

...

...

...

...

寵一嬖如寵興嬖盛寵盛寵令一貴一愛妾賢婿

▲令婆▲本宗▲女眷職官京兆尹。京尹▲右職正官。

長一▲重臣大一▲傳輔導官 官司▲賀登位使

遺留使▲陰陽家。一一人。一一生▲膳宰品

嘗官 厨監 監采官 織官 内園子▲入内醫

官▲橋道頓速使▲送伴使 送吏 送兵 押解

公人廿防送公人▲譯長。大通事▲大保正。鄉正

▲大乳母▲要將 押後兵 捕騎追一尾一追

兵▲大銃子▲斧手體願門一會 解願不合

額願頰上一重齒齒齒▲亂髮▲巨指一臂

大勝。大拇指▲馬面 豐下▲賺▲儀容一觀風貌

不揚▲記性一臆 強記 無記性 手 錯記▲御

名一諱 小字一各乳名一諱 謚美一惡一

一噉氣噫一氣一醋酸△放屁。轉矢氣▲瘡疾瘡

瘡疾一寒隔一隔一隔△瘡暴一△領車蹉。落下頰。一

架風頰車風。解頰脫白▲鬼忤客一。中客△厭鬼卒一

沙一▲老悖一老一駮▲繼病記一忌孀▲發歇佛神

疝鬼瘡一▲神會用器御几 御杖 御椅子 御鑪

响馬物

御傘 ラヒガサ 御弓矢 ラユニヤ 御決拾 フユガケ 巨筆大 フホ 大硯 フホ

摺本 ラリホン 經摺兒 ラリホン 折痕 ラレメ 疊蹟 ラレメ 腰扇 ラキギ 防身刀 ラモリ 鞞鞞 ラモリ

大銃 ラホツ 巨炮 ラホツ 銃架 ラホツ 砲坐 ラホツ 羅 ラモカ 絡轡頭 ラモカ 鞞 ラモカ

呼索 フキウ 條 フホ 巨艦 フホ 航大座船 フホ 號 フホ 洋船 フホ 避 フホ

海運尖底船 フホ 官舫 フホ 船 フホ 尊船 フホ 避秦 フホ

大鍔鑊大爨 フホ 大 フホ 都竈 フホ 桶 フホ 提 フホ 擔 フホ 桶 フホ

板 イタ 箍 フケ 篋 フケ 合桶 フケ 箍 フケ 打箍 フケ 鎮石 フホ 子壓石 フホ

方盆 フホ 淺 フホ 盆 フホ 盈尺淺盆 フホ 麻繩 フホ 摠擔 フホ 木 フホ

篋 フホ 扣篋 フホ 紐梳 フホ 篋框 フホ 縹筐 フホ 粉匣 フホ 盒 フホ 神 フホ

壓口 フホ 榛子 フホ 鬼面 フホ 臉 フホ 女形假面 フホ 渡器 フホ

獸子 フホ 虎 フホ 械窬 フホ 鋸木屑 フホ 鋸屑 フホ 雪 フホ 粹 フホ 闌遺物 フホ

道 ミチ 闌物 フホ 信物 フホ 隱起 フホ 龜 フホ 甲 フホ 文 フホ 御用 フホ

冠服 フホ 大口袴 フホ 帶 フホ 襪 フホ 襪 フホ 腦搭 フホ 社 フホ 交輸 フホ

裁 フホ 西洋布 フホ 麻線 フホ 接鋒 フホ 米飲 フホ 炊湯 フホ 歡喜 フホ

團 フホ 游 フホ 潭 フホ 澱 フホ 活火 フホ 御書 フホ 秘 フホ 玉牒 フホ 屬籍 フホ 起 フホ

居注 フホ 日曆 フホ 掌記冊 フホ 手冊 フホ 摺 フホ 摺 フホ 救書 フホ 公牒 フホ

一摺 フホ 一驗 フホ 官券 フホ 官單 フホ 來文 フホ 鮮由 フホ 勘合 フホ 半印 フホ

匿名書 フホ 帖 フホ 飛書 フホ 章 フホ 末篇 フホ 卒章 フホ 末節 フホ 尾段 フホ

番篆▲邑附▲複字。諺語。販濟米▲漏稅。隱

賦。租。稅▲陸運備錢。色粉。鈔。白。水。鉛華。

錫。霜。粉。霜。黃土。深油。綠。淺。脫。易。事。燈。

極。踐。即。位。登。踐。祚。聖。慮。懿。旨。太。后。裁。旨。政。執。

清。道。駐。蹕。微。行。出。移。御。內。宴。

宣。召。喚。侍。食。筵。宴。饗。食。賜。饗。謁。廟。

國。忌。行。香。行。國。忌。香。扈。從。從。駕。陪。扈。押。送。

伴。回。取。入。開。倉。刻。留。繳。納。報。進。信。

物。人。事。物。饋。送。遺。留。贈。音。耗。聲。息。

復。命。稟。復。歸。省。寧。親。看。看。父。勤。王。尾。擊。

追。步。鼓。重。傷。被。重。創。遭。重。任。擔。

負。釋。任。俠。遊。戲。文。女。伎。舞。號。頭。

打。號。頭。男。粧。女。粧。笑。口。打。譚。訶。取。笑。顛。

話。絕。倒。哄。堂。大。鞦。擇。對。偶。強。姦。強。市。

買。抑。買。強。賣。插。筭。品。嘗。壓。匾。合。掌。

拍。浮。泳。晏。起。挑。撥。落。魄。零。替。洪。庇。光。曲。

倨。傲。大。樣。托。大。侵。奪。霸。種。兼。并。恃。頑。錯。記。身。

承。認。招。承。不。承。壓。殺。岸。崩。淹。死。溺。殉。

幾微慘悴  
女紅歷落  
湊成格淪落  
夙根眾偶  
躡踊狀厚賞  
喘聘貽  
潛感落籍  
領各科頭  
齒心

奇儻  
流離  
耗

雜下頁編卷二

四六

一三



從死下從△橫死不良死▲錄續陸一物動瀨鷺鳥溪鴨

紫鴛鴦 船舵△鳳皇皂隸挈犁烏鳳練鵲△信天

緣△山啄木△鳥咽一引一媒▲狼△脰胸獸海

狗一腎▲鮎魚▲黃牡蠣海一▲牡魚▲馬陸

△蝶蛸△伊威△翹尾長一昂一禿一凋

一卷物植常春藤△黑松△金杏△金剛拳△我鴛梨

△核桃△白楊△水楊柳△狗棘△錦塾黃楊△映

山紅▲竹祖母竹老一▲大薊虎一馬一△茨一實

雞頭根△旋覆花檳榔盛一金沸艸△水慈孤前刀

艸剪搭一藉姑澤瀉△敗醬艸△卷丹△石荊洛陽

花剪紅紗花△紫苑▲續斷▲葛千年一萬年韭

一一青一一春△劉奇奴△紫茉莉△牡蒿△芥

苜蓿車前子一輪菜馬烏勝烏菜△龍薹艸鴻鵠水

蓼△戎葵△鬼鍼艸△荒白一蒼一山姜一精一

薊△蒼耳菜一苓一胡萁△由跋△草解△折蕒▲

菽△莢亂▲飛廉▲遲粳晚一晚米△占城米△櫓△

大麥△梁黃一米△大芥皺葉一▲鷺腸菜△頭髮

蔞離▲麻穰▲雄木男一△折枝斷處△正面▲

陸産

和類

天 櫓槍 ▲ 惡風 ▲ 凶方 津渡 船步 津 過路 津頭

渡口 ▲ 頭 ▲ 他路 別 間道 徑 腋 間路 岐

道 令 壯年 丁 壯年時 中 壯時 室 側殿 旁

側屋 ▲ 廊 ▲ 草屋 舍 品 世子 郎君

▲ 豎儒 ▲ 豎子 ▲ 子弟 ▲ 吾儕 我 吾曹 我輩 ▲ 臣

小人 弟 小 彼我 ▲ 吾人 ▲ 綿匹 綿花 彈 一

一 ▲ 簞 復 匹 ▲ 渡子 丁 夫 津人 涉人 ▲ 頭目 隨兵

侍 儻人 從 承若 和伎者 ▲ 採 蕨 女 ▲ 惡僕

惡婢 ▲ 惡少 無狀子 無頼人 子弟 凶人

宿女 姦 ▲ 汗 臭 凜 ▲ 黃家 倫 家 傍 統 系列 門 次 門 疎 房

長 旁親 族 ▲ 嫁 母 ▲ 度 孫 女 妻 ▲ 遺 腹

子 官 保 副 小 里 長 戶 首 津 吏 津 邏 津 卒

儻 從 伴 當 人 體 腋 腋 下 肋 窩 裡 宣 髮 蒜

角子 ▲ 壯 容 ▲ 鵝 鴨 脚 ▲ 狐 臭 胡 氣 腋 蒜 腋

臭 鴉 黃 疸 ▲ 橫 産 ▲ 春 秋 富 佛 配 位 夾 侍 侍 立

脇 士 用 器 私 印 章 記 半 印 茅 紙 破 硯

維三頁編卷二

克維

禪將

中刀△甲襟△私船△渡船△破船△舟△舵板

艇！跳！獨木版——道——木脚道。上岸板道△

偏舵△私斗△柴砧△薑擦——子△饌具△碗

碟瓷器——盃飯——銀稜——漆——盆吻△饋盒

食籩△趕車攪！木綿——嘔上綿英——木綿彈弓。

綿弓——彈綿棒△絲柑——簞籩菓子。絡！線車。績篋。櫛

幘。木匡張絹繒——撐——落——苦帚條——機檻。窩弓。弘

張。獲蹄係！竹穿張涼傘。下扱——施——藁人草人。芻

狗△裂破縫服。續衣。綿襖△胖襖△胃絮。綿絮頭

▲草鞋。芒——芒鞋——草鞋。鼻子——麻鞋。網帶。——

繩。鎖鞋繩。鞋繫△白續綿。綿英○——花○——著。裝綿

徹綿——綿珠——吃絹——缺掖——食飲——米飲——水酒。淡！

薄——△黃精酒——蕨粉——藁火——井華水——書文——木契。左

！左券。木雌契△傳別△付子△勘合△——嵌注。小

！△蜀和——黃金——好金。兼——△低銀△惡錢。濫！

慳！。女奴——破錢——私稅——雜給——渡錢——嫩紫。嬌

！。艷！。鮮——分漆——事——入宅。移居。搬移——落——成——

慶。暖房——和詩。次韻。和——步——屬和——講和。媾——平

狡獪——憤——抗俠——獷悍

佳二頁編卷二

成 和議 盤騎 田轉 支給 交付 應 付與

關 納 交 還 課率 科索 分派 撥 提撥

笑 掩口 胡 廬 嘔 然 噴 飯 絕 倒 微 笑 竊 笑 匿 笑

笑 忍笑 笑具 資 廢業 荒廢 本業 喚渡

舟 分手 袂 携 離散 分離 夭折 短 夭札

放縱 肆 動 就鳥 皂鵬 鰐 稚松 麥桃 迎春

花 黃雀兒 新竹 嫩 初篁 新 嫩 萱艸 花 川

鹿葱 黃蜀葵 地榆 蕪艸 羊蹄苗 蕨

菜 海白 稻穰 稗 草 藁 禾 稗 稻穰 中心

稻艸 心 稗 菩 新枝 嫩 新葉 嫩

芽 新 世 十 壯 老 嫩

加類

天 參星 耀渡星 半月 彎 弦 上弦 初

陰魄 暈 日 鵲橋 鳥 雷 雷公 甘

露 風 少男 風 微風 狂 大 意 暴 勢

遷 威 陣 道 起 發 動 生 息 歇 止 豪

捲 遊 帆 風 風候 不常 上風 下風 江風 寒

度 過 急 迅 疾 緊 柔 軟 緩 恬 叫 號 怒

佳 三 頁 編 卷 二

風凜一寒威カシキ 五寒。△遊絲カサキ ① △陰靄カスミ 烟一烟嵐嵐

氣山靄翠嵐春靄 △江霧水カワキリ ！江氣カミガ 理地カミガ 上游一國△

僻鄉一村一縣窮鄉△隱僻之地△竭窟△礦山銅

坑金坑一窟一場一冶銀場一冶鍊山鉛一△金脈

礦一礦條△石鏡△絕壁無崖△岩路一徑△案山

子△獵場△草場△上流 下流△港口△泧港

江干一岳一畔溪步△河脈一道△河身△江腹一

心中流△河防△洞池△空擊枯壕△皆井ツ △通

道一衢街衢一路△歸路一程一途回程△棧一道

閣板閣閣道△灣角△稿壤乾土△交趾△東瀟

塞カミ 令時カミ 上古一世紀極古邃一△間歲カシ ① △隔日間一△

上半年△上半月△上旬カシ ① △上弦△陽月△

冬夜寒一寒宵△出門日カシ ① 聖城嚴一△堡一障城

堡カシ ① 山△空塹地△後門△假宮△行內カシ ① △瓦殿

△避雷室△雷公廟△御井一用井△學校一宮書

院義塾書一精舍一廬カシ ① 校一學舍一房講堂

講座書室一堂一房文齋書一書房壁齋

△茶寮カシ ① △蚕屋一房一室△樂器庫一具一△銀

△茶寮カシ ① △蚕屋一房一室△樂器庫一具一△銀

△茶寮カシ ① △蚕屋一房一室△樂器庫一具一△銀

僻左

庫△紙庫▲借屋賃房①△守舎△陰戸△隱居幽

棲▲瓦屋。一房。一室 瓦葺 瓦葺△茅屋。一廬。一

齋。一堂 茅茨 茅簷△偏屋▲鑄鐘廠△鍛家△

銅鍋店△紙店。紙店。一。紙劊店。一。鋪。紙行△傘店

△香行。香藥鋪△磚行。瓦。一 磚廠△篋頭鋪△寄

附舖。義舖▲碓房▲衡門▲水榭。一閣▲門首 歷

門。公。一抄化▲圍房②▲隔牆都。一△藩籬籬。一

竹籬。籬。一落 籬。一落 挾筥△磚垣△墻缺。一隙△透涼

壁。壁。一洞 壁。壁。一洞 壁。壁。一洞 壁。壁。一洞

康。偏屋△櫃。一子。格子 窓。格。一格 袿。榻。一瓦。甄。瓦

甌 古。磚。瓦。一瓦。鳥。一瓦。獸。一瓦。新。瓦。一磚。花。頭。洞。一覆。瓦

歷。脊。瓦。一瓦。片。一礫 窯。一竈。都。一。庭

燎▲松柏挿門▲算子木▲鏤花品講學人。儒人。一

者書生 詞。一。文。宗。一。齊。長。都。講。一。高。弟。上。足。高。足。弟子

△書撰人▲庶祝。一官。祠官△社首▲靈利孩兒▲

客。戶。寄。一。賃。房。人。僑。居。一。開。荒。人▲獵。師。一。夫。一

手△畜主△蠶主 蠶師▲親教和尚 剃髮師②

不賞巫現 倩家廟祝

手△畜主△蠶主 蠶師▲親教和尚 剃髮師②

△合毛僧 △鑄鐘道士 鐘化士 ▲坑首 (ヤ) 淘金戶

鑿銀礦夫 琢銀兒 銀夫 金師 鍛金師 辨驗銀匠

△冶者 一人 一匠 一工 鍛工 一治 金匠 鐵工 一匠

劍匠 刀 一 刀子匠 事件匠 △鑄鐘 △鑄鼎 △鏡工

一匠 鑄鏡 磨鏡匠 △鍍金匠 消 一 一 鍛花工 銀匠

△陶長 瓦工 甄匠 △冠師 作 一 一 冠帽匠 (エ) △挑

花 一 一 匠 挽花匠 提花小厮 羅綿 △傘匠 油 一 一

油漆匠 △竹器匠 一 篾 一 篾 叟 △獸工 皮工 一 匠 皮

線匠 熟皮 一 一 匠 △紙戶 一 工 一 匠 治紙匠 ▲剃前女

鑷工 髭頭家 篦頭待詔 飄行吏 梳剃者 剃前女

▲富家翁 一 一 公 多錢翁 富人 高貴戶 殷 饒商富

一 (ヲ) △子錢家 △債主 一 家 責主 銀 一 金 一 財 一 △

券主 △買主 △討帳鬼 △過賣 △掌計後生 ▲掉手

舟工 撓手 △舵工 舵師 司舵 △轎夫 一 兒 扛夫 昇卒

輦隸 八人 輿 八人 擡 △拏刀底 △傘夫 打傘的 ▲河

丁 修河 淺夫 撈 一 一 看淺夫 虧丁 △踏碓人

△步遞 △運料夫 ▲勝妾 相室 女相者 ▲伶工 一 人

樂師 一 人 一 戶 鼓 一 伶 笛 伶 △鐘工 △戲子 (シ) △緣

竿人險竿兒上竿伎一一踢弄繩伎▲交童△私

窠子一歌一一科家一夥一私娼士一土妓△家妓

女伶▲怨家雙一父雙兄▲瞠病人看一一侍病

▲獨眼人瞎子一漢抄士瞠僧瞠○△患脚人△癩漢

一子一人△癩疾殘一不成人▲騙局拐兒打清水

網△強盜△礦盜△亡命逃死人逃戶亡一逃

亡戶亡卒逃一亡命卒失僕△輕囚▲干輿乞

者倫家口一眷百口當房家口累重△偏侍▲阿

母一孃大人△外婦別房△婦職長官掌印官

上司正佐△委官署職△借職△代官一人替

人△該府一院經該衙門該官當案△鞠獄官▲

庠官學一齋長△生員△計司勤官解價官

書役▲窩訪察事卒巡警吏△礦使坑冶△

淺官▲堡主△救將援一援兵△步兵徒一歩手

△刀手△鋸手△吹手一人吹頭△間者一士吾

諜敵一○▲執香鑪△荷輦△枕卒漕一▲陞俸加

一添支米益封一食一一品加田賜重封賜益食邑體身頭

一顯△頭髮銚毛髮陳髮亂一雲脂頭垢一

纓綵



泥百齒霜 梳垢 角子鬢 屈髮縮鬢 剃髮 梳剃 梳頭

梳光 雁貝髻器 姿首容貌相 相一△肩 隅肩峯 一

尖 缺盆△臑肱 胛△染牙 黑一△腮 咽△陰 一

所 男根△女陰 陰戶 一門 牝產 香癖 詭姓 詭

名 陰毛 陰風 八脚蟲 噎膈 膈噎△癥瘕△嘔逆

乾嘔△冒風感冒 風咳△肩息倚一△偏盲一

瞎一目一 目眇△離魂△癖疾△疝 疝瘕○疝 疝赤

蠶△面喎戾 口顏喎斜△乾啼△脚疾一氣 緩風脚乾

氣 濕△消渴渴病饒一食癢一休△落下風△

大風癩一風麻風 烏癩△梅毒揚一 一 徵瘡陽

天疱瘡果子一 廣瘡一 豆 砂仁瘡棉花△蝦蟇瘟浪

子一△雁瘡臉一 髀一△胎癭小△風疹痺△桀枕

風△黃水瘡△痂瘡一 乾 乾△堅腫硬痛△癢疾

人 寵神一君一公一鬼△厠鬼△風伯一神△

河伯川后水仙王△神兵陰一鬼一△金人銅人一

像 鍊佛 鍊坐△紙牌一 榜一 位△降神△觥口 餓鬼

放 觥 用 器 秃筆△方硯 瓦硯 磚一 筒瓦 一 硬墨△

紙 楮皮一 遠年一 羅一 全葉 濕 半葉 零紙紙條

噶矢 黃腸

寸條片角 棄紙敗 棄爛紙 紙面正 紙背

紙角 折痕 疊蹟 縐痕 研光痕 紙縫接

接紙 粘接 連粘 粘紙 紙葉 葉數 毛起

紙筋 抄紙槽 抄紙簾 紙藥汁水 銅印 扁

額 榜 殿額 齋 禁 樓 寺 額 三字 屋扁

標 上 錦 下 古 紙 引首 經帶

打壓竹 絞鍊 畫義 叉竿 掛軸 軸杖 掛壁 瓶懸

竹節段 盤香 香鼎 爐 純金 銅 純銀

漏空 香盒 合 銀盒 銅 玉 合 石 木 彫

合 子 黑木 合 磁 合 子 圓 合 子 香 裏

紙 銀葉 乘 隔 火 砂 片 尾 烟 香 引

爐 灰 香 香 塵 焚 具 香 都 統 籠 匣

嚙 矢 響 箭 鶻 鳴 鎚 羊 頭 燕 尾 箭 空 破 乾 響

紙 砲 筒 紙 糊 圓 砲 擲 杖 銃 的 把 木 把

△ 橫 刀 佩 腰 鑲 劍 青 劍 身 反 張 刀 衣 劍

劍 袋 刀 枷 架 劍 堅 劍 挺 橫 刃 單 枝

唯 三 頁 編 卷 二 卡 七 二 一 〇

鈎カキ① 双カキ枝 鏡梁△步鏡 皮甲革△牛皮鏡 副衣

甲カケ單甲披△胃首鏡兜鑿頭 盃子鉢盂鏡

頭鑿簾カトシ反脣カトシ耳門△標盔旗△鑿扇汗

排沫△戰格笈格排杖挨牌△鋼义△榔槌△校械

木囚カク桎梏カク手械△皮艦△船 堅船△副船

歸舟カヘ淺船カフ虛舟空△空船 廣船△攔板

舵カチ舵舵カチ舵桿カチ舵牙カチ虎尾カチ舵甲カチ舵門カチ

舵樞カチ舵鈎△楫掉カチ短△統五兩定風旗者

占カチ一△貳車副△缸カチ缸脂△隻輪カチ騎△

輻便一。兜カチ小一。竹一。輕一。肩輿カチ箭一。籃一。篋子。

竹一。兜籠カチ箭兜カチ空輻カチ昇竿カチ杠子カチ輻楨長一。

杠木カチ輻障カチ一帷一衣 雨輻衣油憶カチ鏡距子カチ輻

簾坐輻カチ下輻降一△鑑鏡照子カチ著衣大鏡カチ加鏡

透カチ破鏡半照カチ鑑 鏡鼻一諦一鈕 鏡銹カチ鏡架カチ

臺鏡カチ鑿室 照袋△方枕カチ皮枕△簪カチ衣

髮假紒一髮一頭一鬢一髮義髮一剃刀一頭一雜

髮一接髮板△剪紙刀裁一一△替箱 屨カチ替一

匣內替盤套子△銀篋△皮篋一箱 篋籠カチ破篋カチ敝

鹿 救 皮匣 空函 韋囊 革 鳥 紙囊 袋

紙包 管鑰 鎖匙 鑰匙 牡 鈇 鈎 門鑰 扇

開門匙 鎖匙 鑰匙 鑰牌 鑿器 竹筍 篋

籃 篋 籠 大眼籃 疎眼籠 密籃 救籃 釜 茶鉢 湯

釜 膾 月 交床 靜沸 支鍏 偏提 酒

急須 酒鎗 銀 紉 徹盃 銅鍬 白瓷器

瓶 小 而 小 口 日 壘 細 安碯 甕 子 甕 磁 瓶 磁 瓶

磁 瓶 磁 瓶 磁 瓶 磁 瓶 磁 瓶 磁 瓶 磁 瓶 磁 瓶

燈 杖 墳 燭 地 庭 燎 門 屯 火 警 遊 火

箱 蚊 烟 皂 槽 馬 皂 確 人 地 踏 小 確 刺

大 為 為 承 澗 流 為 小 水 滿 確 首 印 起 就 自 春 俗 謂 之 夕 確 挨 圈 確 衡 梢

檉 抵 確 嘴 杵 確 杖 欄 梭 關 戾 子 算 規

架 槽 連 筒 厚 斗 蚊 幃 帳 蒲 席 莞 傘

雨 油 雨 繖 傘 柄 繖 頂 浮 圖 紅 青 木 管

子 蓋 弓 骨 捺 傘 簷 桐 油 繖 紙 傘 記 號 涼

笠 天 公 兩 笠 雨 笠 雨 笠 雨 笠 雨 笠 雨 笠 雨 笠

深 綳 挂 拐 拐 杖 犁 耒 耜 衡 擗 箭

深 綳 挂 拐 拐 杖 犁 耒 耜 衡 擗 箭

鏡ナガキ △鎌カマ 銚シロ △川釣カハヅリ 刀カチ 鏃サシ 櫛シ △連ツラシ 劫セツ △カキ 挹シ

楸カキ 竹把カキ 小大 △綜カサリ 紉カサリ △替カキ 簿カキ 蚕箔カキ 曲カキ 蠶カキ 連カキ △カキ 挹シ

曲尺カキ △鈞カキ 推カキ 卧準カキ 削削カキ 推刀カキ 一銀カキ 起カキ 線カキ 鉤カキ

桶カキ 刀カキ 鐵カキ 槌カキ △鍛カキ 竈カキ △鍊カキ 碓カキ △鉗カキ 火カキ 火鈴カキ

△銀カキ 剪カキ 夾カキ △鍊カキ 鐘カキ 模カキ 外カキ 模カキ △窰カキ 成カキ 後カキ 高麗カキ 宜カキ 瓦カキ

窰カキ 燒カキ 一燒磚カキ 瓦カキ 模カキ 摸骨カキ △牌カキ 匾カキ 直カキ 一招牌カキ

一子カキ 一目カキ 點カキ 漆牌カキ 髹牌カキ 黑漆カキ 橫字カキ △鐘カキ 暮カキ 一晚カキ 一晨カキ

寺カキ 鐘カキ 懸カキ 一旋カキ 一紐カキ 旋蟲カキ 龍首カキ 攢カキ 隧カキ 撞木カキ △カキ 撞シ

羯鼓カキ 兩杖カキ 鼓カキ 牀カキ 羯鼓カキ 腔カキ △義カキ 甲カキ △牽カキ 絲カキ 傀カキ 備カキ 懸カキ

一機關カキ 一換カキ △風車カキ △鬪牌カキ △遺留物カキ 記念カキ

表カキ 一唐貨カキ △釘カキ 鉸カキ 鈕カキ 叩カキ 叩子カキ △鋪カキ 包カキ 鑲カキ △鍊カキ 釘カキ

螞蝗カキ 絆カキ △稜カキ 觚カキ 一三稜カキ △青銅カキ 褐カキ △鍊カキ 落カキ 一淳カキ 鍛カキ

鍊尿カキ △金脈カキ △銅礦石カキ 鍊山カキ △試金石カキ △石英カキ 白カキ

紫カキ △石蠟カキ △水花カキ 浮石カキ 海カキ 一磨カキ △石炭カキ △緊カキ

炭カキ 堅木カキ 炭硬カキ 一服冠カキ 幘頭カキ 三梁冠カキ 五梁冠カキ 骨カキ

子藤カキ 一纓冠カキ 箱カキ △筭カキ 簪カキ 釵カキ 搔頭カキ 掩鬢カキ 玉簪カキ 一

黃金カキ 釵カキ 花頭カキ ○柱カキ 脚カキ ○掠カキ 子カキ 髮カキ 剔カキ 抵脚カキ △

鬘カキ △笠カキ △雨衣カキ △蒙衣カキ 一首單被カキ △皮巾子カキ

紙衣カキ

鐵推

紙衣

敗 | 皮衣 | 韋 | 暑衫 | 涼 | 布 | 暑衣 | 紙襖

皮襪 | 革 | 韋 | 革 | 革踏 | 皮鞋 | 釘靴 | 鏤鞋 | 蚊

疋 | 緯羅 | 改機 | 纈文絹 | 西洋布 | 單絲 | 食飲

粥 | 糜 | 稀 | 鑊焦 | 錫 | 糟 | 拍 | 滓 | 麩 | 梨糕

麩 | 麩 | 綠 | 大豆豉 | 柿糕 | 牙笏糕 | 梨糕

查梨膏 | 乾糕 | 鮐脯 | 糟魚 | 糟决明 | 糟瓜

糟茄 | 炙鯁 | 魚糕 | 瓠 | 瓢 | 椒料 | 芥子

末 | 辣芥子 | 芥醋 | 臘水 | 臘雪 | 薰藥 | 徽 | 鳥

幽殺 | 陰乾 | 曬乾 | 燥 | 儲書 | 副書 | 本 | 兼

銅板 | 銅印 | 樂章 | 歌 | 樂曲 | 樂譜 | 露布

捷書 | 報 | 音 | 遺書 | 戒 | 遺勅 | 遺券 | 呈

狀 | 申狀 | 開申 | 開款 | 款條 | 條奏 | 表 | 蒙 | 疏

草 | 文牒 | 記 | 狀尾 | 紙尾 | 學規 | 門

籍 | 降簿 | 逃 | 人冊 | 計帳 | 簿 | 買 | 辨簿 | 底

解 | 給冊 | 支簿 | 貸籍 | 回曆

招牌 | 貸帖 | 借票 | 權帖 | 典房帖 | 典地契

押字書契 | 虛約 | 債券 | 填寫 | 字 | 填 | 給

花名 | 字 | 押 | 判 | 押子 | 畫字 | 押字圖書

押字圖書

借對假一△隔句對扇對▲金邊▲誤字⑦△國

字副△乙鈎挑旁記得中國書多用△注字行側乙者

八▲渴筆沙一飛白△透過紙背設錢采金稅金銀課

礦稅一課△省耗斗一耗米帶耗▲學費學一△

書糧△紙筆錢▲馬草④▲轎錢▲賃直⑤▲豫價

人▲加田官色采臘股燕脂▲鍊色醬水△老虎黃△

鴉青△閃色△絲纈纈文事人特勅特賜特恩

特遇真數△恩襲襲封△買襲△加田官△代滿△交

直輪一輪流▲元告貨訟健訟關許轎一駕

上書△連坐一累干證▲緝捕一拿捉拿逮捕

勳一掩跟△簿責△薄刑輕一輕典△訊問鞠一推

一考一究一慘刑酷宿囚考禁△定棄△赦隱一匿藏

匿隱諱占恠不發▲巡境行縣案部△完糧齊

足△淋尖△滂淺疏瀹濬川館▲文種書香

伴讀△鈎摸双鈎填郭一鈎墨填△攢寫△改寫

描改△開載△具數△標注上層夫梯△側注

填寫文△遺寫脫字一誤一文△講書一藝一經演

經講易一詩授徒復講按講講後一罷△

杳杳 牛耳 廉幹 蟻伏 渠魁 盼睽 溫語 庶兄 善然 藁葬

殆 獨鳥有子 變 角解 偏頗 許々 聲捨奪 神采 了了 結構 大橋 說白 煥然

領會カテスル 方陣カクダマ 伏兵カモリ 進鼓カサシ 鳴鐘鼓カチヤウカス 助カサシ

兵援兵セイ 一軍 絕援路カセアラモチカスル 守歸路カハリミチ 邊カサシ 穿地道カサシ

為地突カチイロ 勝候カチイロ 捷音カチイロ 出門カト 出師カト 凱旋カチヤウ 振旅カチヤウ

旋師カチヤウ 一軍 蒙甲カツチウ 胄カチヤウ 冠靴カチヤウ 免胄カチヤウ 脫兜カチヤウ 整カチヤウ

胄貫矢カチヤウ 斧痕カチヤウ 報讐復カチヤウ 爭刀カチヤウ 扣刀カチヤウ 按劍カチヤウ

試刀カチヤウ 肉試カチヤウ 挑聲カチヤウ 響カチヤウ 姿制カチヤウ 身法カチヤウ 把馬カチヤウ 一拍カチヤウ

壽席カチヤウ 筵カチヤウ 社會カチヤウ 結社カチヤウ 社約カチヤウ 社規カチヤウ 有物カチヤウ

物家道優カチヤウ 異費カチヤウ 資給カチヤウ 助カチヤウ 廢居カチヤウ 停カチヤウ

挑過賣カチヤウ 豫價カチヤウ 不二價カチヤウ 除強カチヤウ 討帳カチヤウ 債カチヤウ

賒錢カチヤウ 起債カチヤウ 放債カチヤウ 重利カチヤウ 支消カチヤウ 解カチヤウ

銀子カチヤウ 小カチヤウ 勾會カチヤウ 會計カチヤウ 總カチヤウ 歲會カチヤウ 兼除カチヤウ 兼カチヤウ

五カチヤウ 數號カチヤウ 轉數カチヤウ 抵數カチヤウ 欠短カチヤウ 鑄敗カチヤウ 磨刀カチヤウ

瑩カチヤウ 拭刀カチヤウ 善カチヤウ 抄紙カチヤウ 治カチヤウ 黏接カチヤウ 打黏カチヤウ 器カチヤウ 打カチヤウ

搥カチヤウ 顛話カチヤウ 訛語カチヤウ 譌訛カチヤウ 乾啼カチヤウ 硬涕カチヤウ 領命カチヤウ

奉カチヤウ 謹カチヤウ 謹領カチヤウ 敬諾カチヤウ 應允カチヤウ 承肯允カチヤウ 不允カチヤウ 聽カチヤウ

肯カチヤウ 可カチヤウ 掉頭カチヤウ 推托カチヤウ 故カチヤウ 辭虛托カチヤウ 感謝カチヤウ 多カチヤウ

▲燒香カチヤウ 熱カチヤウ 焚カチヤウ 上香カチヤウ ▲上廁カチヤウ 登カチヤウ 如カチヤウ 登溷カチヤウ ▲正カチヤウ

坐塊カチヤウ 危カチヤウ 跪カチヤウ 假寐カチヤウ ▲刈頭カチヤウ 結髮カチヤウ 剃髮カチヤウ



卸了頭面△擡頭仰面△抓面整秀△坐肩△息肩

易肩△偏袒△偏聽△單情△相思△至性為

有△侍病△弱顏△輕脫△率△佻△借留△首

途△路出門△歸計△裝△携家挈△携妻孥完

住△坐輿△買轎△點体睛△啓舍籠△咒

遺念△賻儀真△田耗△繩技繩戲踏繩

走索尋樞緣△走竿上△緣竿伎撞伎△迷藏捉

影戲△懸絲傀儡△博射△賭彩△贏局△注賭

詐局△騙害△駝△命逃躲閃△偏重△

整頓△攪拌△咬斷△咬壞△抓破搔傷撓△搔癢

鴉鵙淘河△鴛鴦△雁鴻△白雁落歸

旅雁行△鷗白△野海△沙△江△息野鴛鴦

鴨沉息△綠頭△僧息△冠△油鷓△軍雉△

白鷗△鷓鴣△鳥鴛△孝△烏鴉△鴉烏△

鵲飛鷲△駝鳥△鷓△蚊母鳥△籠鳥△

蝠仙鼠天△飛△伏翼△狻猊獅子△狻猊△

羊山

雁字類編卷二

カ十四



母一鳩酸一葎州葛勒蔓一葎蔓澁蘿△蘿麻手丸

蘭羊角菜婆婆針札兒一一袋兒細絲藤過路黃

△瓜樓栝一栗羸天瓜黃一△錦荔枝△連錢州地

一一積雪艸胡薄荷△鏡面艸△竹節艸△燕麥

雀一△知風艸△王芻菁蓋艸△雞腸艸婆婆指

甲菜△毛連菜常十八△白蒿△青蒿△茵陳蒿△

敦嫂根鵝觀艸麩碌碌△苾一花△蒲香一甘一

蒲筍△蒲黃△葵杜衡△雞腿兒委陸艸△旱藕△

三白艸翻一一△鬼督郵△結縷艸橫目一鼓葎

△牛尾溫△水苔△半邊蓮△萍蓬艸△燕子花紫

燕一△射干烏扇△萎蕤歲一△蜀萱川艸花△芍

藥△剪春羅△珠子菊△荷蒿△纏枝牡丹△

海金沙△苧麻△菟麻△玉蜀黍△番南瓜△冬

瓜△黃獨土芋△漢葱冬枯△水蒿苜一苦蕒一

菠菜△蔓菁蕪一蕪根△紅草△香蓼△水蓼△

芥子△白芥子△芥菜子△芥菜桿△芥藍△白豆△

楮耳△枯木一樹槁木枯楊枯枝枯葉枯竹

△柯枿枯株楮拙△栲栳△環托葉環拱

唯子頁編卷二

カ十六

三十三

統裙 花心皆細葉而下有二大葉承之謂之一 堆 科 疏科 狂花 反葉 摘頭

摘頭

雜字類編卷之二

雜字類編卷之三

東讚 柴貞穀小輔重修 西讚 迂言恭子禮校字

與類

天 明星長庚 旄頭 流星奔一飛一 羞明 夜雪

夜雨 好雨甘一澍一 斜雨 黃雀風 橫風

好風 吉方 理地 四山 險隘院塞 匯汰 田一回流

蘆蕩 午道 十字街 別路 他道 夜程

橫街 夜市 夕一 泉路 運時 他日 別一異一 中夜

半一夜參半

人定二更一鼓

二更左側

右三鼓

夜永一長更長

徹夜通一極一通

昔徹明

甲夜始夕

深夜一更闌夜

夜深更

一夜闌

兼夜

侵夜一曉

夜行

煞更

平旦

黎一黎明平一遲一

持時夜行

蝦蟆更

多時

許一室

要城

好屋一室

擋

葦籬

累帝列

聖

令主良一

良先生善師

好人一士善士佳

可人

美丈夫偉一一美男子

美童子美

歸

別人

外一他一儂

他客

他

高貨戶

僑人

渴睡漢

健啖客

醉人

舉王

勝妾

好婢

團頭

私窠子

科子倫家世

系

華曹貴一

右族

佳後

來孫嫡來孫

季父

親同姓

四從兄弟

弟

婦男一嫡新

衆

婦姑

良婦佳

佳偶

佳婿好一賢

餘子衆

職官

良臣

良吏循

良將好

辱將

幹人

行夜巡人

一夫巡夜人

持更

他保

他火

街卒

善

體身

四體一肢

賺

膾

涎流涎

無液

好相

字表字

一德

尿淋

通顯 介士 寒修



類然清顯  
塗抹倚門術

類然清顯

被一 夜戰 夜斫營 橫擊 虛聲聲援 娶婦

索一 資粧嫁資 團聚子母 相禮貌 轉語

訛言他 牢記 好話佳 美談 健啖 食

蓐食 熟睡 寐 眠 醒睡雀 傳呼 傳聲

代諾 星祭 駕 夜行 夜作油工 他伎 規

避謝 多一多 致意 謝 呼救 冥罪 機會事

一投 物動 鴉鴉 剖葦 百舌反 旋目 喜

鵲 良馬 好 善 鎧馬 具裝馬 惟馬 膝上 贈

膝下 踏雪馬 四蹄 城 植 羊桃 小蘗 子 石長

生 白芷 葉 陳 雞腸菜 雞兒腸 蘆藹 葛

蘆 蘆花 荻 蘆筍 好花 美 側面 合接

捕接

太類

天文 媛 織娥 女 韃牛 辰宿 婁宿 魁宿 翼

宿 上都 清 帝 上 天 冰 笋 埃 墨 烟

埃 抹 霏 地 理 鉅 封 大 邦 國 本 國 當 本 郡

本 縣 當 當 里 他 境 界 他 邦 州 他

鄉 異 他 郡 水 田 田 疇 平 田 疇 山 田 坪 岸

維 三 頁 編 卷 三





椽桶椽飛 瑞壁雷槽 注管 拍作土岸人 今

帝上 皇太子第二皇子 官娃女 鬢

▲諸侯。邦君。封通侯列。名侯。藩。▲寡君。家

主公。翁家文人。主人公。阿主主女。主母

▲高醫國。鴻。國手。高手。▲謀主。議主。▲他人

外人。▲客。子遊子。▲檀越。那化主漢僧

道衆。梵嫂。香花姬。▲會主。輪當。▲演史

演僧。▲田主。田丁。匠人。木匠。工。梓人。玉工。

碾工。珠師。穿。珠商。貨玉翁。竹器匠靴

工。冒鼓。鞞。鼓匠。▲店主。肆主。翁。店戶管

店店。店家後生店小二。客商。船商

傳舍長賣薪女。擡柴夫。厨丁。役。厨娘。

婢。短雇。侍炬。伎藝戶。末。正。冲。裝

郭老副末。蒼鷲。鼓負。工。狎客。幫間。牽頭。八

官。六頭子。流乞。漢人。外國人。▲倫家異父兄弟

異父兄。母兄。異父弟。母弟。異父長弟。異父少

弟。▲外兄弟。表。中。舅姑。外兄。表。

外。表。表姊妹。從表弟。重。從內兄。從祖

姑。之

准三頁編卷三

子

族外弟 族姑 之子

重表侄

甥 侄 外甥 外孫

長外孫 外玄孫

從外孫

表伯父 表叔

表姪

表甥

從甥

堂外甥女

異姓

奕世

職官

見任 宰相

京堂 堂上官

台司 公槐 輔

端揆

郡官 農 稅

當直官

直印吏

值宿

更夫

世官

庖吏

將節 閫職

老將

猛 梟

奸

賢

賊曹 盜官

緝捕衙門 捕賊官 巡

管樂兵

捕

捕賊吏 椽 捕椽

應捕人

管樂兵

夫

牌手

揆 擊牌人

刀手

鼓吏

鼓手

監射

雁鳥師 人

管新官

體 肩井

掌手 手

板

將指 中 命 貴相

道 驛 他姓 異

冒姓 蒙 多力 楊梅瘡

白癬 乾

脫肛

一症

墮胎 痰 飲

稠痰 粘

痰咳 咳嗽

濕

爛紅

漿 瘰 眩暈 頭 頭眩

大息

神 道祖

神

巨像 大佛

跌 花 銅

光 跌

鬼 責

崇 用器

玉印 章

狸毛筆

端 硯

行 硯

直 扁 花

帶 扁 風 字 牌

直 幅 長 畫

直 書

礬 紙 膠

獨

獨 糲

礬 畫 絹

黃 紙 漿

牙 旗

干 盾 牌 旁

防一 排彭一 櫓大楮 小楮 騎兵牌 騎牌 步兵牌 騎牌 戰兵

格 竹楯 竹立牌 竹牌 竹槍 金漆 大腰刀 制

手銃 小一 一 韉 繩 轡 勒口索 幘 朱 海舶

救船 厨船 中倉前 一人奔車 役車 棧 柴

珠 泊珠 簾 玉 湘簾 竹掃帚 茶臺 卓櫃

厨子 厨櫃 衣厨 閣板 竹罩 行笥 途利 文具

匣 烟盤 芬 烟架 烟袋 酒罇 盃 小

竹嘴子 銅竈 步 春 盃 盤 水盆

浴盆 缸 桶 席 龍鬚 湯波 女脚 温 壺

夫人 青奴 鑊 阿鐘 烏鑽 錯斫 颺扇 扇車 風

風櫃 木礪 磨 磨穀 托礪 挨粟 土礪 泥 檣 檣

子 人排 踏鞴 整銀 旋網 撒 糖網 鞴

臂 皮五爪 足 鷹架 絛 銅人 丁盆

承盤 托 短檠 燈架 靛 燈 檠 槩 槩

火 火把 萬年 前燭 手燭 風 明節 燭 跋 竹 飛 梯

摺疊 梯 森 桶 糞 竹刀 剪刀 鉸 交 股

繡 剪 篋 篋 蠶 密 篋 子 油 木 篋 箬 笠 衣 風 箏

竹馬 篠 駝 濕 香 百 和 香 燻 引 姆 炭 擊

香 ▲菜油 子油 ▲鼓 靴 嚴警 寶 謀 冒

鼓 匣 腔 木 匡 板 鼓 材 桴 枹 鼓 槌 木 鼓 槌

鼓 足 ▲草 包 標 ▲養 器 什 家 伙 生 一 私 冠 器

家 ▲竹 擔 竹 釘 簧 仔 竹 箴 竹 簾 ▲摺 尺 絡

扼 一 塚 經 架 ▲生 辰 物 吃 錢 貨 ▲篾 箍 圈 編 成

桃 枝 竹 植 服 衣 方 袖 長 大 廠 衣 線 為 線 鞞 布 鞞

鞞 底 鞞 系 一 帶 紗 帽 烏 一 一 鞞 一 竹 筥

箬 一 箬 帽 ▲段 匹 絹 帛 布 一 答 布 大 一 濶 機 布

間 道 經 線 縱 一 經 緯 飲 新 炊 飯 看 食 族 訂

尖 盛 粘 砌 釘 坐 一 一 梨 巧 果 米 團 粉 一 圓 一 牢 丸

糰 子 湯 一 團 水 一 一 豆 腐 一 竹 筴 筍 一 一 雞 卵 一

彈 一 子 鵝 彈 鴨 一 頭 一 大 卵 白 蛋 清 卵 黃 蛋 一 卵

殼 卵 殼 中 白 皮 點 剝 酒 ▲番 椒 秦 一 辣 茄 海 瘋

藤 山 珊 瑚 竹 葉 椒 泥 辣 茄 ▲烟 花 一 草 相 思 艸 返 魂 艸

一 一 烟 擔 不 歸 淡 芭 菰 淡 婆 姑 艸 切 芥 芥 狼 烟 〇

烟 膏 烟 糞 吃 烟 餘 燼 ▲滾 湯 滾 百 沸 蟹 文 拜 相

麻 子 象 魏 榜 文 懸 令 揭 示 告 示 一 牌 ▲直 扁 器

直 幅 器 ▲鷹 書 ▲出 納 帳 行 冊 行 程 曆 日 一 一

雜字類編卷三

卷三

六

餅餌

店曆タナチヤ 貨房契タナヤケツ 當句對就タウクツツイ 就對ツツイ 探題タナシ

代作ダイサク 筆フデ 狎書タムシ 搥頭タイトウ 竹笠頭タチカフリ 一字イチジ

玉字傍タマシ 立傍タツナ 監畫タシヤク 脚錢タシ 脚價タシ 行道費タシ

店租タナチ 貯米タナ 行糧タナ 程チヨウ 路チ 盤纏タナ 折乾チ

錢折色銀チネ 以銀チ 准物チ 重價タカ 高タカ 貴タカ 采宿墨サミ 滯チ

鈔丹黃チ 赭石チ 代赭チ 粉錫チ 画粉チ 鉛チ 定チ 水チ

牙色タ 淺圓眼色チ 事人タシ 大拜タシ 當直タシ 代禮チ 傳拜チ 對チ

待對タケ 決罰タキ 杖チ 納幣チ 入チ 乙畫截チ 墨チ 朱チ

黃チ 能書チ 對陳チ 墨交和チ 大兵チ 一軍チ

縱布チ 放轡チ 輕チ 炬搜チ 肉試チ 搗會チ 滿局チ

重利チ 陸續完償チ 額定チ 總チ 虛チ 原チ 轉解チ

轉送チ 羈旅チ 棲チ 辨嚴チ 僑裝チ 旅チ 客チ 行チ

行李チ 耗息聲チ 消チ 息耗チ 信チ 音チ 問耗チ 家問チ

息チ 好消息チ 惡消チ 的信チ 便チ 耗定問審チ

探問チ 無耗チ 問チ 履畝チ 打量チ 耗稻チ 下種播チ

拖桶チ 俗講チ 休糧チ 絕食チ 立枯チ 敵手チ 環チ

轉チ 疲倦厭チ 伴眠チ 陽チ 假チ 隱聽チ 倚チ

高談チ 蠱誘チ 誑誘チ 哄チ 大息チ 魂飛チ 偶坐チ 對チ

唯字類編卷之三

素駝之術  
嘿々無聊  
糜潰 羈窮  
傍皇爵士宣  
婀娜 彰瑜亮  
陶然 侗然  
工若 倦厭

徙倚盤桓低回 過訪 遺矢一尿 囓一付

買囑一求 相煩 鬪歐 拳歐 扶撲 父母 脊

杖 棒殺 歐死 被棒喫 歌碎擊 歌響

歌匾 抱住 對捍抗拒 蹤迹索捕 胡裝

喫烟吹 請烟 裝烟 襪卷 襪衣 動 雁鳥 解

蒼一 白花 雀鷓 佳鷓 新鷓 鷓 鷓 鷓

鶯家雁徐 鷄雞禽 鷄鷄屬玉 刀鳴

劣馬 駑一 下乘 狸虎 葵 棘鬣魚 吉鬣奇

過臘赤鬣 海鯽 鱗魚 蟻地 章魚 鱒 望潮

魚 音舉 海馬 貝子 紫貝 文 海肥 研螺

江瑤柱 玉瑤 田螺 贏 鬼蟹 瑤瑁 玳 海

燕 盤燕魚 溪狗 金龜子 花子 吉丁子 壁

虱牛 臭 扁 螫 竹蝨 卵 伏卵 媼

鬢髮鬢鬢 豎行 物植 貝多羅葉 相多羅 鍊刀木

一 櫨木 鍊樹 天竺 桂 月桂 橙香 回青 橙木 藥

檀 頰桐 蠟梅 板栗 接骨木 總木

鵲不踏 竹 淡 竹 紫 竹 班 竹 瘦

竹膜 竹簽 鬼齒 鍼 竹米 實 自然 粳 十

年枯 竹筍 一牙 一子 露生 鞭笋 壘笋 燕笋 龍鬚笋 落毛笋

乾 籜箬笋皮 一殼竹皮 竹蓐 仙人杖 竹

黃 桃枝竹 桃竹 科藤 白 馬尾藤 鼠菊 一尾艸

陵翹 旱蓮 鱧腸 石龍芮 水胡椒 蝎虎艸 前胡

歪頭菜 漏蘆 狼把艸 狼牙龍牙艸 耐鷲

菜 蓮子艸 黃瓜菜 一花 檀獨花 西蕃蓮 霸

王樹 卷丹 淡竹 海金沙 王瓜 土

苦蔴 蔴 佛頭菊 蟹殼草 蕙苡

仁 田 米 艸 珠兒 大豆 黃 山 黑豆 糟豆 勝

丁 香 茄 天 茄 兒 蜀 黍 玉 蜀 黍 秬 赤 米 占 稻

菜 腹 蘆 蘿 溫 菘 土 酥 菘 菜 辛 芥

茗 蓬 菜 芥 菜 番 椒 蓼 家 辣 蓼 牙 菜

蓼 實 蠶 繭 艸 烟 艸 白 頭 翁 蒲 公 英

黃 花 苗 亭 丁 菜 白 鼓 釘 白 花 菜 相 思 子 樹 砧 插

接 命 根 直 下 根 種 子 下 種 播

禮類

地 封 內 食 邑 宮 室 酒 肉 店 榿 子 人 公 子

孫 佳 公 子 賢 一 一 貴 婦 措 紳 簪 纓 紳 冕 朝 紳 貴 族 貴 賤

佳 一 負 偏 卷 三

厨子一人行▲漁師一人子。一郎一戸沙戸打

魚家一捕戸。込魚漢獵師。漁翁一叟。一父主。

漁家姫滂戸▲連狀人職官達官曆史一人司

曆▲厨宰厨司工▲僉書官用器紙札一笈▲魚船打

一一捕一一▲鐸金一振一撥一古寶花跌夕錢拜

見銀兩常例書文連狀一名狀通署連一連判▲謝

帖事人肅隊整軍▲比坐坐次▲聽允▲致謝謝恩賀

一詣謝物動驛連錢聽圈子一鍊連錢物連苔異翹

連一羊躑躅蓮藕山茶科碎米菜鷹爪

曾類

天文房星天駟農祥▲霧松髮鬆微風輕一細一

輕寒理地外洋一海外面運當時一昔一初初時▲

當日即日爾夜登時就一▲爾來自一自後

次後▲生時在日▲清晨早一室宮羅城外一一外

城羅郭展外羅門一城一總門▲外濠一整

界墻▲隔墻都一繚垣▲漆舖品人皇太孫▲僧正

僧錄祖師淨髮師剃一受業師親教和尚

俗父道俗緇素黑白▲訴狀人書奏人首

貴頭

顯赫



人。一告▲侍人。一者親隨人 擊鞋人 体夫 冻

工(三)▲私窠子(三)▲俗漢。一夫 麻士 某甲某し。

誰某 倫家 世父伯。一 世母伯。一 長嫂巨。一▲長子。

元。一。家。一 嫡婦家。一長。一 嫡長孫 嫡孫婦

長女 長婿▲支子(カ) 庶長子 衆子婦▲外婦

職 門長。長門宗子 支度。旁親。一統 贈官▲佐

官。總。一。一 副將。裨。一 隊長。一頭▲虛封 天吊。

上窺窺視 内障眼。内醫 奸驢野炮。雀班。一卵班。

粉滓。一 瘥病 癩疝 肉刺(ハ) 卒中風 詳龍耳

▲鹿麕肉 介辟 俗姓 佛神 祖師 用器 呈文紙 茅紙

染紙▲袖鎧掩膊披。一。手袖肩罩 披膊札 流矢

流丸。流彈。飛。一▲秘器 喪具。終。一。山。一。葬。一

▲算盤 算盤珠 脊梁▲鈿篳投書函 香球

磁青▲粘板 飯糊▲鈿鏤填嵌。鏤。一。戲。一。絲。一。細

一。絲。鏤 雲雷。絲。嵌。細。嵌。雲。雷。紋。片 鏤。一。鏤。一。筒。一。一

塗金 服 束帶 俗衣 背心。一搭 袖長。一圓。一

祛袖口。襪嘴 草履(カ) 食飲 青精。乾石。飴飯 蕎麥。麩。

雜字類編卷三

胃子

總督

可漏子。黑兒。索麪。文。白本。賞格。榜。懸購。

一錢購賞。射賞格。詞狀。告。訴牒。進本。投狀。

文。牒。起送。災狀。漆帳。仄入。正格。即席。

俗體。草頭。錢。貨直。雇賃錢。雇與。信賞錢。

空簿。虛籍。額。色。石青。顔色。漆料。人。聞以。

奏。辟左右。屏人。懸購。背讀。過。暗誦。

閣記。默寫。鳥信。空言。虛語。点景話。會。

計。折價。急售。露坐。露眠。宿。伴。睡。乾。

笑。冷。徐行。安。徐步。緩。撩撥。挑。過失。

物。逸。雁。鳥。賜。去。物。鑊。蕉。火。鳳尾蕉。海棗。千歲。

棗。無漏子。金果。朔。藿。蕎麥。根。地。參。山。

蔓菁。蠶豆。繒菜。側子。露子。根。

津類

天文。月。桂。陰。月。暈。月光。月規。半規。白道。

白夜。月。恒。星。梅。雨。霖。徽。雨。入。梅。迎。

出。梅。送。騎。月。雨。交。猛。雨。甚。露。珠。

顯。明。甘。露。輕。霜。露。水。柱。箸。零。糖。

疾。風。勁。剛。戕。猛。烈。旋。風。回。回。颺。焚。

雜字類編卷三

凄動 厭々  
反側 躑躅  
蕩費 橫侮  
凍々 逞々  
瘋話 訛病  
顯赫 完聚

輪捲螺風 冷風 霾埃風風塵 地理都會 羊腸坂

互折盤 九折 蘿徑 假山 香 重 海笑

嘯 哨 堤 防 岸 堤足 曲板橋 圯橋

笮橋懸度 午道 四衢 小巷 墳塚 土饅頭

刀山地獄 地際 塊泥 土 泥坂 霾 天 暉時

梅雨 天 下年 次 嗣歲 月頭 月末 尾 夕

比月 踰月 騎 涉月 經 越 徒 改

上日 初吉 吉月 月朔 月吉 晦日 提月 盡

直所 廳 廬 房 丙舍 下陳 磚墻 周垣

墻磚 夜叉木 土牢 地 陶穴 枯井 管

碓房 鈎橋 活檐 撩簷 株樞 矮柱 短 檟 楮

楮柱 游樹 樁 相 品 釣客 徒 翁 叟 釣伴

同伴 人 夥伴 計 同夥 伴 比 佃戶 弦 匹 弓

接工 花 角工 紡工 營墓 戶 修

隄夫 修隄 總甲 修隄 小甲 老人 塘長

守隄 夫 驅口 家婢 伴 賊 龍子 者

漢倫 妻 假子 隨母 玄孫 瓜葛 之 屬 葭 葦

偶 仇 儂

伴

雜二類雜卷三

三

三

之親

世系係嗣

職官亞相

月番官

譯長通事

譯官一人一語人舌人象胥

行人

行李

土官官人内人

老官

舖兵

蟬髮買

卅總

角

螺髻以髮束髻

旋毛

假髻頭義髻

假髻鬚

吊眼關節會束

支離

顛骨

輔車牙頰顏爪指甲

割指甲剪

甲迹痕指

甲縫女陰

月水事經

水

不月

暗經

惡阻

食孕阻病病鬼

頭風痛瘡首病

偏頭風

痞積塊

目耳聾重聽

詐聾佯

陽瘡嵌甲疽

咬爪甲咬指哨

唾涎其面

鬼注

同世跣

折跌撲折跌挫閃

顏甲厚

偽名詭設

土命

佛神

土像塑泥

瘞菩薩佛樹室龕

龕戶

龕居佛

案几

書案卓几

几格

淨木

寫字案

几唇

案脚卓

獨脚

紙笺笺

帖標縫印齷

背

紙縫接

花方

瓢没骨畫

圖没畫圖

强弓硬

弓弦有

断弦折弓弦

弦心

軀弦

弦細

節帶弓

公羽仲

維子頁編卷三

ツ三

二

腦 骨鑊 一 髀 一 劍夾 一 柄 一 把 靴 羊皮 線 一 〇

鏡盤 銅 一 索 鐔 劍 珮 一 鼻 一 盃 旗 カ 笄 袖 鎧 一 布

幔 一 木 扒 鍊 一 扒 頭 留 客 住 一 土 山 土 埋 距 一 假

鬢 身 一 修 指 甲 刀 一 筇 杖 扶 老 杖 班 竹 杖 赤 藤 杖

背 鋤 一 七 羅 一 節 細 一 一 一 汲 桶 吊 一 汲 器 瓶 銅 破

梢 檣 一 繩 緇 汲 索 汲 水 瓶 索 一 梁 斗 一 發 燭 一 焯 焯

兒 一 燈 火 寸 引 火 奴 一 光 一 梢 柴 一 壺 金 一 錫 一 錫

障 子 板 障 子 畫 障 子 畫 山 水 障 子 畫 屏 障 子 衣 箱 柳

藤 篾 一 箱 一 線 駝 紡 錘 絲 榜 一 鐘 カ 一 腰 鼓 細 一

指 鼓 一 鈎 鈎 鈎 一 鈎 距 一 漁 竿 鈎 一 綸 一 緇 鈎

緇 一 綸 一 絲 一 漁 具 鈎 一 筇 一 釣 舟 一 舩 一 椎 木 一

鍊 椎 一 勸 酒 胡 一 泥 塑 人 一 土 偶 人 一 土 人 泥 孩 一 嬰 泥

娃 一 泥 獸 瓦 雞 一 鴿 子 一 假 果 一 綵 花 假 一 紙 一 壽

剪 絲 像 生 花 蠟 花 羅 絹 花 一 籠 掛 香 一 筇 一 馮 子

提 梁 橫 一 提 攀 執 一 橋 一 彫 紅 剔 一 堆 紅 一 朱 剔

紅 一 試 金 石 一 飛 石 一 礫 一 寶 石 一 服 衣 帽 巾 頭 一

飛 石 一 礫 一 寶 石 一 服 衣 帽 巾 頭 一

試 金 石 一 飛 石 一 礫 一 寶 石 一 服 衣 帽 巾 頭 一

飛 石 一 礫 一 寶 石 一 服 衣 帽 巾 頭 一

礫 一 寶 石 一 服 衣 帽 巾 頭 一

寶 石 一 服 衣 帽 巾 頭 一

服 衣 帽 巾 頭 一

衣 帽 巾 頭 一

傳 桶

採眉ツキ下帽ツキ一 藝衣ツキ一服 百家衣ツキ 弊補衣ツキ 縫補ツキ

襪ツキ襪裂ツキ 盤領ツキ圓一 釘靴ツキ一鞋 綿ツキ細

一網 撮ツキ漆ツキ 採ツキ 飲食ツキ月餅ツキ 白柳ツキ一餅 鳧卵柳ツキ 醃菜ツキ

一 象眼塊ツキ柳葉切 活火ツキ武一 繫一 點藥ツキ書文

浮ツキ簽ツキ一帖 紙簽ツキ器 對子ツキ一旬 雙字ツキ諺語 右

旁一 文旁文 挑土 鈎ツキ穀ツキ碎銀子ツキ一 零一 貼錢ツキ

緡錢ツキ 時行銅錢ツキ 撮ツキ漆ツキ 綠纈ツキ 事人ツキ 朔望參ツキ 齋ツキ 齋聲ツキ 讀

擺ツキ齋諸巷 填街蹕ツキ 倮直併宿 年勞積ツキ 辟左

右屏一 屏人ツキ 屏語ツキ 放逐ツキ 杜撰ツキ 齊聲ツキ 讀

以唾揚幅ツキ 保一 軍 挽強ツキ 弦聲ツキ 音 彈弓ツキ 齋

輪打連放ツキ 連下連射ツキ 推埋ツキ 縱殺撞ツキ 搨死ツキ 搨

倒ツキ 傳ツキ 一 剗刺ツキ 復土ツキ 荷土ツキ 捍禦ツキ 填築ツキ

通聲問 門路ツキ 魚一 以事ツキ 一物 鬼注ツキ 一崇邪

魅一 崇 附語ツキ 聽聲ツキ 鏡鏡聽響ツキ 走索ツキ 踏一

高組ツキ 厚門ツキ 頌便ツキ 帶往ツキ 帶回ツキ 輻湊ツキ 起

運ツキ 遞送ツキ 襯脚ツキ 連負ツキ 熟視ツキ 一觀一 看 熟聽ツキ

摘撮ツキ 箝頰掌中 蹶顛躓ツキ 搗爛ツキ 春碎 補ツキ 轉ツキ

物動ツキ 鶴ツキ 始ツキ 灰ツキ 雀鷓ツキ 燕ツキ 玄鳥ツキ 燕ツキ 泥ツキ 辨ツキ 呢ツキ

越次 結束濟楚 漆指恂々 媚々揣摩 言不甚中寢會

△斑鳩ツバメ 赭白馬ツキゲ 白顛戴星馬シロヒタ 的類シロヒタ 繫馬ツキゲ

△地鼠ツチリス 海鏡ウミカゲ 海螺ウミノカタ 光螺ヒゲタ 沙狗スナノイヌ 蛸タコ 寒蟄サムイ

螻蛄ウグヒ 蚱蜢ササガ 土蜘蛛ツチクモ 蛆ウジ 螢ホタル 宵行ヨウコウ 草蟲クサムシ 天牛テンシウ

趾ツメ 後爪ノドツメ 青刺アヲ 螯ツメ 憤ツメ 長ツメ 羽翼ツメ 兩口ツメ 旋毛ツメ 喙ツメ

短ツメ 角解ツメ 攫ツメ 持ツメ 物植ツメ 天目松ツメ 柞ツメ 黃楊ツメ 錦ツメ 壘ツメ 山ツメ

茶ツメ 拾ツメ 石ツメ 榴ツメ 茶ツメ 官ツメ 粉ツメ 躑躅ツメ 羊ツメ 防ツメ 已ツメ

木蓮ツメ 甘藤ツメ 南藤ツメ 青杞ツメ 蜀羊泉ツメ 羊飴ツメ 竹節菜ツメ

鴨ツメ 趾ツメ 翠蝴蝶ツメ 淡竹葉ツメ 篔竹花ツメ 沙參ツメ 白ツメ 識美文ツメ

佛ツメ 甲ツメ 州ツメ 茅ツメ 牙ツメ 針ツメ 螺ツメ 厭ツメ 州ツメ 北ツメ 落ツメ 紫ツメ 州ツメ

金銀蓮花ツメ 綿ツメ 棗ツメ 兒ツメ 石ツメ 羊ツメ 乳ツメ 石ツメ 龍ツメ 膽ツメ 積ツメ

雪州ツメ 蜀葵ツメ 薜荔ツメ 蘿ツメ 地錦ツメ 藤ツメ 蘿ツメ 菜瓜ツメ 佛ツメ

掌ツメ 薯ツメ 天ツメ 公ツメ 蕒ツメ 筆頭菜ツメ 雞毛菜ツメ 海帶ツメ 鹿ツメ

角菜ツメ 蓋頭苞ツメ 含ツメ 蕾ツメ 倍ツメ 苞ツメ 紅ツメ 刪ツメ 葢ツメ 別ツメ 葢ツメ 打ツメ

剥ツメ 花ツメ 未ツメ 放ツメ 去ツメ 其ツメ 蔓ツメ 卷ツメ 鬚ツメ 引ツメ 蔓ツメ 藤ツメ 木ツメ 蔓ツメ 生ツメ 錦ツメ 邊ツメ

△接枝ツメ 一頭ツメ 七頭ツメ 樹砧ツメ 盤ツメ 一母ツメ 一木ツメ 篋子ツメ 山ツメ 砧ツメ 根ツメ 接ツメ 分ツメ 一接ツメ

砧ツメ 面ツメ 母口ツメ 砧皮ツメ 接花ツメ 砧根ツメ 接ツメ 法ツメ

換ツメ 接法ツメ

産ツメ 二ツメ 頁ツメ 三ツメ 冊ツメ 三ツメ 六ツメ

補類

天文 北極子ノハ。辰極星。紐子ノハ。地理子ノハ。魚稅子ノハ之田。魚糧田子ノハ。地子ノハ。

▲子ノハ。盤根子ノハ。粳米子ノハ。糯子ノハ。膠泥子ノハ。無根水子ノハ。時子ノハ。歲中子ノハ。年子ノハ。

間終歲子ノハ。三更子ノハ。官子ノハ。納稅所子ノハ。收糧廳子ノハ。寢室子ノハ。卧子ノハ。卧子ノハ。齋子ノハ。房子ノハ。卧子ノハ。内子ノハ。寢壁子ノハ。黝壁子ノハ。牆子ノハ。土子ノハ。一子ノハ。一子ノハ。相子ノハ。橫子ノハ。

人子ノハ。親識子ノハ。一人子ノハ。信人子ノハ。練匠子ノハ。一子ノハ。絲子ノハ。擣練子ノハ。一子ノハ。直歲子ノハ。

▲子ノハ。隨身子ノハ。禽戲子ノハ。官子ノハ。租吏子ノハ。運頭子ノハ。夜不收子ノハ。聽子子ノハ。夜直子ノハ。

更之人子ノハ。排年子ノハ。▲子ノハ。教卒子ノハ。體子ノハ。身子ノハ。癩子ノハ。軟瘡子ノハ。熱病子ノハ。熱子ノハ。附子ノハ。

微子ノハ。割子ノハ。蓄熱子ノハ。潮熱子ノハ。寢汗子ノハ。盜子ノハ。一子ノハ。尿淋子ノハ。卧子ノハ。便利子ノハ。

斷根子ノハ。用子ノハ。花石子ノハ。圖書子ノハ。石凍子ノハ。一子ノハ。一子ノハ。鼠鬚筆子ノハ。鼠心子ノハ。畫子ノハ。

筆子ノハ。▲子ノハ。運糧船子ノハ。▲子ノハ。卧榻子ノハ。▲子ノハ。局脚案子ノハ。▲子ノハ。鉞子ノハ。▲子ノハ。懸錘隊子ノハ。子子ノハ。▲子ノハ。

螺螄轉子ノハ。一子ノハ。旋子ノハ。一子ノハ。纏絲轉螺子ノハ。一子ノハ。螺螄子ノハ。底子ノハ。▲子ノハ。練石子ノハ。

握雪礬石子ノハ。服子ノハ。卧席子ノハ。睡子ノハ。一子ノハ。被子ノハ。卧具子ノハ。寢子ノハ。一子ノハ。鋪陳子ノハ。

卧側子ノハ。▲子ノハ。熟絹子ノハ。練子ノハ。光素子ノハ。食子ノハ。飲子ノハ。捻頭子ノハ。白子ノハ。酒子ノハ。一子ノハ。醪子ノハ。文子ノハ。賀子ノハ。專子ノハ。

置子ノハ。白紙簿筆研子ノハ。於子ノハ。几子ノハ。上子ノハ。加貝客玉書其各子ノハ。▲子ノハ。糧單子ノハ。年子ノハ。月子ノハ。上子ノハ。印子ノハ。▲子ノハ。願狀子ノハ。請子ノハ。一子ノハ。

賦稅子ノハ。課租子ノハ。一子ノハ。稅子ノハ。年糧錢子ノハ。一子ノハ。稅子ノハ。子子ノハ。租子ノハ。金子ノハ。稅子ノハ。

錢租子ノハ。一子ノハ。折稅子ノハ。折絹子ノハ。一子ノハ。布子ノハ。稅子ノハ。絹子ノハ。稅子ノハ。則子ノハ。稅子ノハ。額子ノハ。

租子ノハ。一子ノハ。糧子ノハ。一子ノハ。逋米子ノハ。▲子ノハ。滯貨子ノハ。廢子ノハ。一子ノハ。色子ノハ。米子ノハ。黝子ノハ。墨子ノハ。色子ノハ。正子ノハ。一子ノハ。一子ノハ。



奈五類卷三

灰色鼠！黥！子ス 灰褐色子ス 事子ス 催料子ス 起料子ス 稅限子ス

徵完子ス 展子ス 賠糧子ス 賀歲拜年子ス 新子ス 估價子ス 評估子ス

放稅限子ス 價成子ス 守價不移子ス 高舉其價子ス 低折其價子ス

物價子ス 下價減！損！折！損直子ス 翻悔子ス 賴圖！誣！子ス

就睡！寢子ス 睡頓！倒子ス 思睡子ス 睡足眠！子ス 眠子ス

看子ス 失眠子ス 寢不寐子ス 臨卧子ス 寐語嚙！子ス 夜覺夢子ス

顛子ス 睡起眠！子ス 念阿彌陀佛念彌陀子ス 則看子ス 覷子ス

定子ス 狙擊！子ス 舔！子ス 扭斷子ス 扭開子ス 挨轉子ス 拉殺子ス 宿子ス

鳥！禽眠鳥！海豹！子ス 貓！家狸子ス 花鏡日其睛可以定時子ス 子午子ス

鼠戲！子ス 狗沙魚！子ス 杜父魚子ス 物子ス 合昏子ス

歡夜合樹子ス 女貞冬青子ス 千里竹！子ス 兔絲子ス 白頭子ス

翁子ス 火把花！子ス 葱慈！子ス 菜伯子ス 葱子ス 葱白！子ス 雞子ス

蹤！子ス 苗！子ス 根子ス 命根！子ス 直！子ス 新！子ス 纖！子ス 細！子ス 連！子ス 鬚子ス 陳子ス

奈類

天文子ス 心星子ス 壁宿！子ス 過雲雨子ス 霖雨！子ス 潦！子ス 霪雨連！子ス

積！子ス 腥風子ス 赫日炎！子ス 畏！子ス 地理子ス 洋！子ス 海遠洋子ス 外子ス 近子ス

内！子ス 南！子ス 東！子ス 波浪子ス 濤波子ス 淪波子ス 瀾波子ス 流子ス 急子ス

西！子ス 北！子ス 東！子ス 波子ス 浪子ス 濤子ス 波子ス 淪子ス 波子ス 瀾子ス 波子ス 流子ス 急子ス

雜字頁編卷三

十一

平一長一細一渚汀沙一沙嘴一遐坂

清一咽一濁一渚汀沙一沙嘴一遐坂

遠程長路一途一繩橋竿一秧田時中葉一人日

▲長月 夏永一 季夏▲中旬一浣▲長日遲

一永一 永夜遙一修一▲空二日一三一▲哺時

哺後下哺時 宮午門 內廳偏一 小一 官房連

一 套房▲繩樞 品人 聞人 名士 名醫▲點家厨

僧▲補鍋匠骨路 牙保市諷 牙婆 魚牙子 賣

菜傭 賣菜嫗▲媒灼中人 媒婦 媒婆▲酒風

漢▲顯伴 倉脚夫▲蠻賈 船首▲癩子 家

子 中男一子 中女 仲氏一兄 仲姊 宅

眷室氏內助一相細君 內眷 名宰 名臣▲名

號侯▲鎗手長一 傘夫 體身 腦益▲將指 冬

爪臉▲狀貌姿態形象▲淚涕 兩泣一淚 淚瀧

泣事 諱名 父諱 偏諱▲著姓顯一 變名姓更

一 注夏病 茄病 癩 癩風瘰癧白班風

赤疵 軟癬 難產 帶下 腸癰赤痢白

癰瘰癧緩痠 雷公一神 波神陽侯 齋七過一

累一齋 用器 名印 九墨▲長兵 長槍 眉尖刀柳

准子頁編卷三 二二



意滿 平澹  
度 詞  
衆目 屬 嘆  
絕倫 軼 軻  
莫逆 結 習

雜 類 卷 三

旨 長休告 長驅

拘執 鼓行 内應

擲大木 長別久

詠訣 惜別 開洋放

小頓 訛音 領解 一知半解 唆啖 嘲弄 哄 戲

一 釐正是 改潤 改竄 點 點易 定刑節

塗竄 謎啞 度詞 辭隱語 猜商 謎解 舉

謎 相商 猜枚 拳 男色 風 和姦 不相中

意不相可 失歡 勸解 和講 和調 停 居間

解 私和 息 息詞 號哭 泣 啼 號 慘

會淚 泣 兩 泣 淚 滴 淚 累 七 齋 神

經始 接買 指瑕 摘類 鯁魚 鯁 鮎 鮎 魚 蛇

頭魚 海男子 沙啞 海垣 蒜塗 筍 海參 流螺

蛇蚰 蛞蝓 托胎 蟲鼻 涕 蠟 螟 蛉 菜果 樹 葉 上 小

原蠶 青岡 樹 竹 柏 細 葉 冬 青 棗 樹 梨

樹 夏 橘 木 天 蓼 麥 桃 臘 梅

花 九 英 梅 南 天 燭 南 燭 文 蘭 天 竹 南 庭 金

櫻 子 桃 絲 竹 子 竹 四 季 竹 海 紅 豆 歪 頭 菜

石 竹 子 瞿 麥 巨 句 麥 大 菊 蘭 杜 母 艸 鷺 麥 蒼 蒿

薺 菜 東 風 菜 黃 精 菟 竹 鹿 胡 蘆 巴 金 燈

雜 子 頁 編 卷 三

十 四

無義鐵色箭△家山藥薯蕷諸署山芋修脆玉

廷△刀鞘豆一頭苗△玉蜀黍△漢葱△菘△蔬科

△蕓薹油菜△茄紫一子茄水茄茄稈△瓠瓜

△夏蘿蔔△海藻△苗藥一菜一麥一韭一

摘苗分穗挿秧△隣樹△長葉

魚△蜜果干少與黍取一蒜金齋

雜字類編卷之三

雜字類編卷之四

東讚柴貞穀小輔重修

西讚迂言恭子禮校字

良類

京輦轂下輦一一亂墳戰國亂世來年明

明月來一後一晚年身室宮鹿角一一若

扶欄勾一欄一干小欄△廊行一歩一歩擔西形攀廊

品人老醫△老禪一僧一衲△淨身男子△風子體身

癆瘵△顛疾狂一心恙一風失心病狂患風△

雜字類編卷四

雜字類編卷四

雜字類編卷四

下疳瘡 ▲老悖事 晩年凋 晩節 ① 用器 硬黃紙 蠟

牋 ▲蠟炬 燭 擗 灑 蠟 畫燭 特脂燭 燈炷

燭心 燭淚 蠟 燭跋 刺叭 ▲凍石 壽山石

服衣 哆囉連 呢 絨 氈 魯 飲 炒米 餛 鮑 鮑 鮑

書文 缺紙 落帙 脫簡 漏板 ▲脫字 文逸字 ▲戲書 漫

題 ▲副葉紙 事 殺掠 入 墜馬 落 墮 定

奪 ▲娛老 髦老 駢 物動 信天翁 ▲海狸 ▲鮑臣 物植

蘭 建 獨頭 落花生 番豆 土露 路子 滴水 生 長

武類

天文 昴宿 ▲過雨 暴 白 面風 逆 鬪 溽暑

炎蒸 歎 煩溽 鬱燠 地理 村 水 故 廢 魚 荒

前 後 邑里 鄉曲 ▲村側 邊 ▲里社

無糧地 麥田 畝 畦 隴 ▲打麥場 州

場 地 牧地 艸料場 ▲驛 水 江 舊 故

破 站路 ▲蹄 涔 馬跡 ▲墓 兆 義塚 萬人塚

千人坑 漏澤園 叢冢 ▲無間 地獄 令時 振古 在昔 往

昔者 ▲期年 一歲 ▲再忌 日 小祥 佐對 年 再周 ▲麥

雜字類編卷四

候一秋▲生年年庚 本屬**室宮** 城月一副一附一

城▲席庫▲歇馬亭 厩馬舍一房一院 天厩 馬

房房殿▲椿馬一繫一柳繫驢 ▲蔭室▲席門 戶

△棟▲脊桁△屋極△壓脊磚望磁 迎人▲

務從▲鞭買鞭子匠△賣炊餅的▲馬戶△傳吏捉

驛△馬頭△販子△馬子△養馬廐看馬夫馬隸

一奴厩子控馬卒執鞍夫牧馬奴△馬遞△馬盜偷

馬賊▲大貧▲小說▲枝指生(身)倫家男息一男子团

子丈夫子 弱息息女小一稱自 今愛聞一

稱人△外孫△塔甥倩女塔一夫子一長婿の好

女婿贅一の亡 賢坦英一稱人 嬌客の△舅甥翁

塔**職官**管馬官 馬坊押官 調馬師 厩養圍人閑

牽擺官△迎官 迂使 迎騎△宗兵**體身**胸臆

一臆一脯 胸骨△板齒△臆外一軀一幹

▲稟賦一分氣稟一質 性格 反相▲馬癖

▲齟齬齟齬風一蟲牙牙蟲齟蚌一脱 齟齬

齟齬心嘈一錯△惡心△哽氣△心痛胃脘痛脾疼

雜字類編卷四

雜字類編卷四

冥曹姻縁簿

李三

△心懸 △驚悸 △心驚 △怯 △吐蛇 △駢拇 △枝指

了枝 △孽報病 佛神 里社 ⑦ △神媒 月老 △後身 轉生

用器 紫石研 ▲鐵掩心胸甲 △記旗認 一 △馬鎧 一 甲

一 裝 盪胸 項頂 △馬褐 尾鞞 前鞞 當胸 一

一 帶婁胸鞅 馬杓 蠹器 皂馬槽 馬絆繩 馬

箠 一 鞭鞭挽手 ▲笞 一 杖 ▲蒲帆 席 一 △迂輿 ▲

把 ⑤ ▲筵席 藺 一 蒲 一 破蒲 ▲八格戲 見戲 ▲

長物閑 一 ▲魚食 書畫 △結頭 活 一 ▲純金 一 銀

△青珠 服衣 上馬袴 △兜肚 ⑥ △襪 楊衣 △行膝 ▲無

花薄紗 銀條 一 輕容 △帽段 五絲 帽料 段 食 麥麩 ▲

麥醋 ▲梅子醋 ▲梅醬 ▲鹽梅 白 一 梅諸霜 梅 ▲桃

花片 書 鄉帳 邑簿 ▲反書 ▲馬邊 一 旁 ▲尖口 救 麥

租 ④ ▲非理 賦役 ③ △艸料 ▲葛莢 一 馬艸 一 藁 一

料 艸豆 芻 一 采 紫 深 一 嫩 一 一 濃 一 一 淡 一 蓮青 藕 加 花色

② 人 疑獄 ▲苛政 ▲殘忍 酷虐 ▲不軌 謀反 非望 ▲

上變 ▲反問 ▲演馬 習騎 ▲調馬 攻駒 駢馬 苦騎 ▲

習馬 步 一 乘習 ▲廻馬 ▲跋馬 ▲旋轡 ▲控勒 停馬

雜三頁編三二日

糕

強解 噁咽 廣然 間關 殘忍 策蹇



勒一△駐馬立一△促轡△開馬△放馬息△跳下

馬△下馬△墜馬△為馬拖行△便馬△相馬△

馬舞△刀背歐一其髀△胸面傷△拜門田一轉馬

反一△贄幣△招夫一贄納婚△小祥時△上梁△

鄉約△轉生神△迎接△閑行一步一遊△道故道

舊話一△古話△閑話一談白話△寒心△驚

悸身△需索△勒要△枉費△馬城八格戲物動巧婦

鳥工雀巧匠女一△馬印一壯一老一壯一良一

駑馬△疲馬△瘦馬△鐵馬△老馬△駑馬△駑馬△

駑馬△肥駑馬△惡駑馬△強口一乳馬△胡一散

牧一連錢駑馬△白馬△諸白△果下馬△草馬

眼一連錢駑馬△桃花馬△泥駑△戴星馬△紫馬

馬墨△馬屎△馬溺△通△貉△厖△毛獅狗娘一

一△鼯鼠鼯鼠一△鼯鼠△馬刀△蜈蚣百脚

蟻螻螂△蟲飛一羽一草一寒一夜一春一

砌一△膺臆△物植掠子樹糙葉樹一砂榆加

條木△無患子木一苦提子△梅白一紅一

晚一古一老一鴛△賽珊瑚虎茨△薜木槿一

雀一負一編一

雀一負一編一

○白槿花 △野瓜 杵 八月槿 通脫木 簡子

△由跋 △馬兜鈴 雲南根 土青木香 △毛茛 △白芷

△翻白草 △零餘子 △紫艸 落葵 △猪殃殃 △首蒼

芭 △苜蓿 △麥 大 矮脚 小 糯 稞 麥 奴

堂花塘

字類

天文 女宿 △危宿 ▲迎梅雨 △薄雲 鮮 融風 海

風 △薄冰 △雲氣 皇 雲物 占氣 望 潮田 沙

失額 △抽解 場 抽豐 海 △裏海 內 內洋 △潮水

淡 澗 △盤渦 渦旋 迴溜 ▲浮航 梁舟 梁 ▲陰

溝 暗 樋 小函 空 寬平之地 ▲艮隅

令時 閏月 後正 ▲瓜期 ▲四更 ▲浮世 ▲浮齡 ▲代謝

一序 推斥 轉運 ▲大期 臨月 蓐 彌月 滿肚 室 宮 裡 壕

暗門 △誕宮 產舍 一室 △牛室 一屋 一欄 ▲小常賣

舖 △卜舖 肆 卦舖 肆 △魚養舖 魚店 一舖 鮮

魚行 魚街 一市 鮑肆 魚牙 △畢羅肆 一店 麪店

△花市果子行 △跨海梁 △水落柱 ② 品人 對家 ▲術

家占 看命課命士。卜者。算命先生。賣卜。風鑑 建

除家。叢 ▲有髮僧。有毛和尚。細流。毛僧 ▲物力戸 ▲

牛童 牧牛兒。放。牧童 ▲漆戸 △磨齒鑿 △圓

扇匠 △均字匠 △搥紙匠 ④ 織羅匠 羅帛花匠

△栽種戸。種樹 ① 接花 △酷兒 拍戸 △魚戸。主

魚牙子。主人 官 魚者 △煤鑿人 △牛商。主

客。僧 牛主 △商主。售。賣。鬼主。鷓師。鷓匠。

鷓將 △忍漁漢 ▲石婦。石女。半陰陽 △阿母。

孀 乳母。媪。姥。人。婢。孀僕 乳母塔 △春

婢 ▲輕薄兒。子。輕浮子 △謬語人。妄。浮詐

妄誕措大 △反側子 ▲保人。中保 契人 取

保 ▲私科子。俊窠。歌工。人。者。兒。謳者。曲

師 ▲生昏人 ▲盜牛賊 △魚盜 △失主 ▲犯人 ▲

涉疑人 ▲疑囚 △餓犯 △餓人。者。餓 倫家 生母。妾

首子 ▲長弟 ▲從父兄弟 ① 葭葦之親 ② 職

右揆。相 ▲上府。所屬。屬所 △監收官員 △承管吏

書 △監交物官 △運司。遞運所 △領運 △承行該吏

桃健 狡桃

△ウラベ 莖人。ト官 ▲ウキム 遊軍主。遊將 △ウキム 遊兵 △ウキム 戰亡將士。陣

△ウキム 死節將子 死事子。一一孤。死義之孤 △ウキム 捉

車人。馭童 △ウチモシ 把主宅門皂隸。内門家丁 體 項。一頸 △

口屋 ⑦ △ウラベ 上吻 △ウラベ 髭唇上。一 △ウラベ 齟齬 △ウラベ 腕。手。一 △ウラベ 股

腿肚 △ウラベ 後門。一竅 △ウラベ 妍毛 △ウラベ 胎髮 ▲ウラベ 客氣 ▲ウラベ 痲痺 △

打瘍 △ウラベ 外障。一翳 △ウラベ 漆瘡。木生 △ウラベ 疣目。魚。一雞眼 △

魚鯁 △ウラベ 結膿 △ウラベ 膿汁 黃膿 白膿 稀膿 △ウラベ 酸痛

△ウラベ 謔語。睡。一。妄。一。錯言 △ウラベ 呻。一。吟 △ウラベ 傳染。注易 △ウラベ 分

燒神社里。一。村。一。土地。一一神 △ウラベ 牛王 △ウラベ 海神。馬街

表紙。薄紙 打槌。帑。帑。帑 ▲ウラベ 矢壺。輔。靴。步

△ウラベ 短兵 △ウラベ 攢竹杖。積。一一 ▲ウラベ 木刻舟。獨木。一。全

木船 遮洋船 ⑦ △ウラベ 雞擇。揀子。無底外 ▲ウラベ 浮囊。腰舟

▲ウラベ 水上浮 △ウラベ 陶盎 ⑥ △ウラベ 便面。屏。一。扇。團。一。白。團。扇

丹青 絹。一。長柄。白紙 象牙。裝。川 漆。腰。一。蒲。一。青竹

搜。一。白。石。一。桐子。米。白 ⑤ 碾磨。上。轉。石。上。級

磨眼。一。齒 木肘 △ウラベ 麪盤 △ウラベ 石砧。持。衣。石。帛。礎。槌。帛

石。搗。練。石。擣。繒。一 搗。帛。杵。擣。衣。杵。一。槌。叩。杵。一

金錐子 △ウラベ 行囊。一。纏。無。底。囊 △ウラベ 涼。簞 ▲ウラベ 薄。鑑 ④ △ウラベ 剗

編簞 外絶

楠掠

△牛鼻木鼻奉木一草一牛羣牛貫牛

牯著牛角使牛口籠一莞嘴△撒網△綽網浮

頭一子△荃苟△篲一籃△魚籃一籬△雜賣擔子

▲失物▲掃糊薄一稀米糊▲石帆一拍服衣上蓋衣

廠衣△帔霞一○△產衣△護領一油△外襟▲白

羅布△裏絹△綿毳⑦△扣線⑧組⑨絨線⑩

糲米陳一▲不托罇飴溫飽溫淘一麩湯餅飽饅

麩塵白飛羅麩△豆腐皮①△澆頭臙一▲鯨腸△

冬灰▲洗兒湯△漱口水寫本繕一△遺書

△活字活版字印▲臨榻本模本一帖拓本

縮本▲種樹書▲呈稟△批一文手批▲尋人招

帖▲屋券宅一賣屋契△賣契△賣牛契△身契一

券契帖婢券△保狀△領狀交單串子牌收帖一票

領票印領△交盤冊收併▲背縫印▲寶字蓋商

稅抽一一錢課鹽茶酒撲買承一運費

行道費陸運傭錢▲卦金命一卦錢淡墨輕一△

胭脂▲水墨色羊絨色△金黃淺杏紅淡老

脂▲水色羊絨色△金黃淺杏紅淡老

脂▲水色羊絨色△金黃淺杏紅淡老

脂▲水色羊絨色△金黃淺杏紅淡老

脂▲水色羊絨色△金黃淺杏紅淡老

脂▲水色羊絨色△金黃淺杏紅淡老

脂▲水色羊絨色△金黃淺杏紅淡老

行負心之事

嗒然夾々

失措頰首

悵々然

鮮潔

領畧

格闘

拳解

雜字類編卷四

虎黃△松花色。正象牙色。鵝黃色。淺象牙色。△月白。月下

白。正魚白。葱白△翠藍△淡月色△淺紫淡△粉

紅△鈎染絲△墨匡△襯友△淡采△輕膠水

人申稟稟議 稟准△量出。文出 文缺△面縛反

！反接。背剪縛著△綁了△放大 收小△內應

翻城友△反應△後援△陳亾△沒戰死△貫矢洞

甲△旁下劍△架隅遮欄△格殺毆△擊斃△擊

刺 拳蹴△攘臂 揎拳裸袖。摩拳擦掌△鬪腕△

內集△散鬱陶消遣△承佃△種△行壠△庸紡

織△裝背 揭薄△發賣△允 散噉△絕賣 賣

價 變賣斥△允△兜攬包△保舉△賣卜自

奉△燃臂香△面之背面△假卧△寐△寢△睡語

身△食言妄△妄語△誕說謊△首肯領之點頭△

如廁△餓死△放魚△打魚鱗△交接△割△

領。付收支。交關△交收。收受△領接△委任△風

聲△撻碎擊！△破打！墜碎物。鷓鴣鳥。鬼水。老鴉

△鷓鴣△羅△鷓△巧婦鳥喚起△王睢△姑惡

姑獲鳥△竹雞雞頭鷓泥滑滑△牛 黃牛△水耕

雜字類編卷四

四五

○遊ウツ○老ラウ○牛ウシ黃ワウ 特トク洞ドウ一イチ下カ 牝メ牛ウシ 犛シ 犢トク

△廬ウラ海カイ一イチ△兔ウサギ 趾シ一イチ△鼯ウツ鼠ネズミ 田タ一イチ偃エン一イチ土ツチ一イチ隱イン一イチ▲

△烏ウ頭トウ△銖ウツ錢セン魚イサ苗メ一イチ秧ウツ▲蚱ウツ蚱ハミ一イチ蚰ウツ蟻アリ一イチ蚰ウツ蟻アリ▲海ウミ

馬ウマ△蟻ウツ龜カメ 蟠パン蟻アリ△鸞ウツ魚イサ△海ウミ膽タン石イシ楹エイ靈レイ靈レイ△竹ウツ聖セイ▲

蜚ウツ蠆ヘビ 賊ゾク△蠶ウツ守シ瓜カ△樗ウツ雞ケ酸サン一イチ▲砂ウツ按ア子シ倒タウ行コウ

狗ウツ子シ△牛ウシ虱シ一イチ蠅ウツ△腹ウツ蜻テ△蛆ウツ魚イサ肉ニク山サン果カ米メ飯ヘン等トウ物モノ

敗ウツ腐フ生セイ蟲チュウ皆ケ謂イハ之シ一イチ▲糞ウツ一イチ物モノ樹ジュ園エン一イチ庭テイ一イチ竹ウツ一イチ△

水ウツ晶セイ花カ水スイ綿メン花カ△五ウツ加カ一イチ佳ケ一イチ花カ△樨ウツ木キ△漆ウツ椽セン

樹ウツ△烏ウ藥ヤク△吉キチ利リ子シ樹ジュ急キウ磨マ子シ科カ▲田タ香カウ藿カク香カウ子シ△

鏡ウツ面メン草ソウ翠スイ雲ウン草ソウ△夏ウツ枯コ草ソウ乃ノウ東トウ燕エン面メン△山ウツ芹セン菜サイ 格カク

注ウツ艸ソウ△白ウツ頭トウ翁ウ野ヤ丈ヤウ人ジン△荆ウツ三サン稜レイ△越ウツ王ワウ餘ヨ算サン△羊ウツ

蹄ウツ 龍ウツ葵キ 天テン茄カ苗メウ△菟ウツ絲シ 石ウツ龍リウ芮レイ△獨ウツ活カク一イチ

搖ウツ草ソウ△東ウツ風フウ菜サイ▲粳ウツ粒リク△班ウツ豆トウ△黃ウツ花カ菜サイ▲田ウツ字ジ艸ソウ

蕪ウツ白ハク一イチ萍ウツ水スイ一イチ浮フ一イチ▲江ウツ紅コウ▲反ウツ面メン△花ウツ跗フ萼カク△

粉ウツ紅コウ

井ウツ類レイ見ケン以イ

乃ノウ類レイ

唯ウツ字ジ頁ゲツ編ヘン卷クワン日ジツ

天野風△宿雪殘一△澄和霽一△野次△郊原原

野平原△野路一徑一程一途郊路一徑△煙臺烽

火臺火墩烽墩煙一△露營<sub>陣</sub>△落<sub>深</sub>△<sub>尾</sub>

顏一 簷下步擔 軒 簷桁 聯榜△門帷<sub>器</sub>△<sub>人</sub>

墨客良書能一△耕戶一人農夫△<sub>轎</sub>夫△<sub>欣</sub>

轎匠△游民浮一△游手一<sub>口</sub>△<sub>倫</sub>繼配△<sub>後</sub>夫△

後母弟繼一一<sub>職</sub>官烽帥 烽子守烽卒<sub>體</sub>咽候<sub>喉</sub>龍

氣<sub>喉</sub>一<sub>喉</sub>系<sub>喉</sub>事<sub>喉</sub>咽<sub>食</sub>喉<sub>珠</sub> 吃<sub>死</sub>絕<sub>一</sub>△<sub>結</sub>喉△<sub>厭</sub>會

咽候不利 噎△<sub>孝</sub>喘一<sub>吼</sub>喘急<sub>骨</sub>鞭<sub>益</sub>

乾一渴△角弓反張<sub>用</sub>器烽火狼火一煙△大制△副

船△大轎<sub>カ</sub>△門帷一幪戶幌布簾葛△水火鑪<sub>子</sub>

木架△注管竹嘴子△鑿一仔到子<sub>鑿</sub>鑿<sub>圓</sub>鑿

△鋸子<sub>齒</sub> 鋸齒 鋸痕△浮<sub>温</sub>釘△糊刷

粘板 糊斗提白<sub>提</sub>梁<sub>索</sub> 糊粘漿糊<sub>米</sub>餛<sub>白</sub>麩<sub>濃</sub>

糊漿布<sub>撮</sub>糊<sub>帛</sub>糊<sub>衣</sub>△鋸木屑<sub>食</sub>飲<sub>苔</sub>脯乾苔

水苔△糊<sub>器</sub>殺<sub>餘</sub>錢<sub>人</sub>能書善一△捲<sub>腦</sub>△領

會一得理會△露次一管野管<sub>下</sub>△血蹤一<sub>路</sub>

△迹其血△刺<sub>喉</sub>春一△<sub>諫</sub>習△<sub>緊</sub>行△<sub>緊</sub>慢△

△<sub>緊</sub>行△<sub>緊</sub>慢△

誣申 凌 踴 蛭 脱

殘旅



射命中

下海

出洋開船

上水

下壓大船

▲祝詞△附憑△詛咒△蠱毒▲散藥▲旁賭博▲

飲飲兼人▲粘連△接△實封糊△偃寒▲延推

展期物鴉▲副馬兼騎 散馬草△ 駮繁鬣△

麀麀△飛倉▲蚤跳△吃△咬物植△凌霄紫葳△

野葡萄煙里菓菓▲前胡△野胡蘿蔔青蒿△野苧

△蔞茹△大戟△尾葦△豌豆△苜蓿野豌豆△菜

豆絲蕎麥州裏菓翹搖△踴豆△細莧野△仙人

條△董菜△青箱△鐵桿蒿野粉團兒△小蒜山△

澤！石！野！弟！▲穎芒 穀芒 穎 穎 ▲野

生 於類類見遠

久類

天月蝕既△雲路△衢天路△雲山△海濃纖

密！重！凝！亂！斷！淡！浮！泄！

雲烟 雲霧△陰天！結！鳥！陰曠！闇曠

黯黳露霓△戕黑暝！理地 公邑△國界封！封域▲

曲水！阿水！△林莽！薄！叢新！早！低！

唯二頁編卷四

クモケケリ クモキリ クモル クモヤミ クサラケ クサハラ ク

△坳窰窪△睦△聚稼△花塢△畦△團△旱路

一 道陸途△間路微一微道△暮程一途△墳埒△

百濟△磊石△石腦油△燐火△新汲水△飲△崩

損塌一岸山坍塌一倒時元日一且一辰歲朝年日

元會事△暮春末一△重九一陽菊節奠一△薄

暮日一黃昏旁暮投一△昏黑天宮鐵城金一△

皇居宸一帝一皇宮宸一帝一△國邸△州解△

△訟庭△會館△便房子一△迴廊周廬廊廡△

車房一庫一屋△藏院倉廩庫屋倉空倉菓庫

庫甲一△草菴一廬一團瓢草房白屋草屋△

絨線舖△藥市藥店△寺厨香積厨△上刹相

輪△敗宅破屋顏簷顏垣毀一顏壁△芭籬

夾芭△耳門子一△捷門門關一拴一攔△門

暗梢樞戶一門一臼戶一廩廡門柄一輪一一

心△藻井天花板圓井恩頂△炷行竈△椿枝

師兵家知兵者△戶頭戶長甲一△肆長△化緣和

△化主△吻士昏漢昧者△競主對頭

首訟歇家△演史△櫓戶△車戶輪人輿

老校ノセモノ  
小校ノミナシ

雜字類編卷四

クニ

人車工一匠造一一△梓人棺匠△鎖子匠△火藥

匠△函人一工。鎧匠甲一盜一一穿一一△鞍匠一

子匠△鞵工。鞋生。履鞋匠△繅匠△紡綿花匠△擲

工。開梳。木梳匠△篋子匠△藥材客販生藥 藥室家人

▲輓人一夫車子一夫車脚夫△擺馬人△倉脚夫

主藏奴△園童一丁△芻蕘者薙艸者薙子 蕘豎

一牧兒△賣薪女▲桑婦蠶妾一婦一母▲馬泊六

烏龜 鴉子▲捨火▲自縊人▲崑崙奴子。黑斷鬼

奴烏鬼家元祖▲賤内。拙荆。荆婦一房。一妻。老一。

弊一職官公卿月一△柱石△法官斷事官▲土柱柱

輦頭 守車人 持踏吏△牽擺官△扈將人。扈

從▲廩人。府人。庫人。糧官 藏吏庫一監藏藏監主

藏吏主庫一倉司。一官。庫一 庫役一夫一子。倉子

知庫人 攢攔▲夾轂隊△隊長△手下部一△

火頭△火兵▲兵甲一士 正兵 奇一△軍門官▲

驅使△鋤役。鋤一 鋤長。鋤一▲戶頭人肆長人▲

倉食體身頸脰 顛骨承枕骨 頸窩▲烏珠一仁一

眼一睛黑眼。一睛。瞳子 鬚髮▲吻△唇△呬

口角△粉唇△反唇△口過△臭△口燥△歪嘴△

胗▲無名指○▲踵脚跟△裸脚△兩一内一▲癖

△拘忌○▲噴嚏▲燕口吻瘡燕瘡口吻瘡△啣唇

△挫閃○△烏癩△斷咽瘡頸癰對口疽一一發△

香瘡△霍乱觸惡△走腹注下泄瀉下利△人糞

屎乾阿屎乾屎△注車△昏朦○△螺髻○**神庫**

神廣君△觀音大士△觀音籤抽籤器△扶鑿▲

鬼火一燐△罔兩魍魎鬼**器**條印長一一條記長印

陰陽文△勞紙▲鞍銀裝一一烏漆素一一條春○

靴鞞 靴尾 靴橋前 靴橋後 靴鞍褥 靴帕 帽

屁 鞍架△馮勒○鑣○△甲鎧○黑縵黑甲

玄甲皂一黑一鑣子鎧 甲裳腰甲甲裙下旅

△細火藥線藥口一信一△錫籠○△隊旗△長鈎

鈎竿撓鈎鐵把一搭△解首刀○△扭○△救火衣

▲運船一舟一艦漕船一舫一艦一舸 齋舫載齋庫物

△車 軛衡 載車腦長載 輻車陀 車箱 牙

輞車牙一轆一罔 轉 車脂車載一△輞△踏▲

棺柩攬壽函一器 壽材 和 牆 規棺蓋 柩



素段△葛布△熨布△綿英△絨緹紅△組器

飲年年餅△年果子△脫粟飯疏食糲飯糙米△

巨勝子△烏豆黑△黑大豆△班豆△藥酒桑椹

酒敗酒壞△枸杞茶△葛粉 拒粒 氷臍△

栗餅△黑糖紫△梭挑油△食劑△食禁△下口

過香料△新汲水井華△熊膽△藥丸丸藥△

斷下方書兵書兵訣△地圖輿△子卷△晝日

畫可△條記器△庫簿一籍△傳帖一單輪報書△

欸狀供單一狀口供一列招狀一單△抽分單△車

邊△口邊一旁△破險 狂草△減寫點畫 日關筆

省寫△烏絲欄△邊準 軍須一需一實 乏軍興

罰金一銀△義錢△隨衙用度△牙錢△商稅

藥直△本利子本息 黑烏一漆一△深墨色

淡一△棕色△茶褐色玄色△栗殼色 騮△濃綠草

深綠 嫩△暈抹△鈎一漆 元會元正大饗△

回蹕一鑾△詞訟 鳴官 聽訟 決訟一獄斷獄

判決 平反△糾通△扶同符一△取服辨取服△

釘門△責冷△轆車裂△支配△復國△興復恢

生事蕭條 智計百出 投綴 贖然 困折 落々 供稱

色點異 子母 色點異

生事蕭條 智計百出 投綴 贖然 困折 落々 供稱

生事蕭條 智計百出 投綴 贖然 困折 落々 供稱

生事蕭條 智計百出 投綴 贖然 困折 落々 供稱

一 ▲ 禡官 ▲ 丁祭 ⑤ 秋 ▲ 齋禱許愿 還香願還愿

回一 賽一 完一 酬一 賽願報賽賽 ▲ 句讀一 投一 度

點書 點點 點句 點周 ▲ 實圈 一字眼 心圈 ▲ 上

口 讀書 ▲ 得句 句成 ▲ 閑吟 一 哦 ▲ 口訣 要一 秘一

▲ 付火 ▲ 王師 天軍 一 兵 ▲ 軍須 錢 ▲ 草伏 ▲ 斬首

執戟 砍落頭 砍却 一 効首虜 ▲ 解鞍 卸一 ▲ 裝

藥抽換 ▲ 社規 ▲ 陸運 ▲ 緣原 ▲ 下示 ▲ 打車 ▲ 子

本 錢 ▲ 本利未還 ▲ 火浴茶毘 ▲ 自焚 火化 燒身 ▲

抄化募一 勸一 ▲ 扶鸞 ▲ 望氣 ⑥ ▲ 都盧伎 跟 掛 綠

撞竿 ④ ▲ 肉笛 ▲ 團座 環一 ▲ 行藥 ▲ 拈鬮子 ▲ 幹

開口 ▲ 贅言 ▲ 多口 一 嘴 ▲ 饒舌 ▲ 聒絮 絮語 失

口 脫一 口滑 滅口 封口 苦口 勸一 一 ▲ 相

呂 親嘴 啣唇 ▲ 噴嚏 ▲ 竊笑 ▲ 俛出 曲身 鑽入 ▲ 功

工夫 ▲ 納屨 ▲ 代哺 ▲ 齒決 吃斷 ▲ 食 吃 啖 ▲ 齟齬

▲ 拴束 一 縛 線 紮 ▲ 車輪 拆死 車碾死 ▲ 投 綴 繆 死

吊一 雉經 有 縊 縊 死 縊 死 痕 絞 殺 ▲ 火 急 ▲ 體

面 裝體面 物 動 孔雀 金翠 ▲ 鵬 角 鷹 ▲ 秧 雞 搗 藥 鳥

▲ 栗 鴨 溲 一 ▲ 駘 驪 紫 馬 驗 賭 栗 毛 駘 駘 駘

唯 千 頁 編 卷 四 口

悍馬強口 | 鞍馬 | 熊 | 皮 | 鱗 | 海鱈 |

羊 | 翁 | 鞋底魚 | 方頭魚 | 烏頰魚 | 鮫魚 | 勒 |

魚 | 鱖 | 水母 | 海蛇 | 石鏡水蛇 | 塗吉古 | 土蟾 | 小八 |

梢 | 魚 | 絡蹄 | 青龍 | 地黃 | 鎮 | 銀 | 喉 | 馬 |

△土鴨 | 蜘蛛 | 壁錢 | 蠅 | 蝻 | 蜂 | 蟻 | 蠅 | 蜂 | 蟻 |

陸 | 一 | 蚊 | 百足 | 桑牛 | 蟋蟀 | 糞蛆 | 石蟹 |

石貝 | 項 | 綠 | 頸 | 細 | 味 | 丹 | 啄 | 利 | 長 |

喙 | 嘴 | 火 | 紐 | 紅 | 吻 | 鈎 | 撞 | 花 | 欄 | 欄 | 木 |

檀子樹 | 損 | 檀 | 榭 | 青 | 岡 | 樹 | 橡 | 擦 | 檫 | 檫 | 檫 |

△冬青 | 子 | 省 | 沾 | 油 | 珍珠花 | 梔 | 卮 | 子 | 一 | 花 | 落 | 簞 |

玲瓏 | △常山 | 臭 | 梧桐 | 桑 | 女 | 一 | 〇 | 屢 | 〇 | 桑 | 椹 | 〇 | 香 |

橙 | 一 | 柑 | 海 | 紅 | 柑 | 獅子 | 橙 | 栗 | 獨 | 頭 | 一 | 房 | 房 | 栗 | 栗 | 刺 |

栗 | 模 | △胡桃 | 山 | 核 | 桃 | 菜 | 萸 | 蒲 | 柳 | 枸 | 杞 | 一 | 忌 |

甜 | 菜 | 頭 | 枸 | 杞 | 一 | 葛 | 一 | 花 | 蔓 | 一 | 根 | 萸 | 真 | 〇 | 貼 | 地 | 海 |

棠 | △苦竹 | 〇 | 鳳 | 尾 | 竹 | △箬 | 紅 | 花 | 〇 | 威 | 靈 | 仙 | △ |

白 | 屈 | 菜 | △白 | 蒺 | 藜 | 沙 | 苑 | 蒺 | 藜 | △綉 | 麻 | △天 | 人 | 藤 | 蟠 | 龍 |

一 | △秋 | 牡 | 丹 | △磚 | 子 | 苗 | △遏 | 藍 | 菜 | △葫 | 蘆 | 接 | 骨 | 卮 | △鹿 |

唯 | 三 | 頁 | 編 | 卷 | 四 |



掌天南星 △ 苦參 △ 黃花蒿 臭蒿 △ 馬鞭草 △ 狗脊

△ 吉祥草 △ 蘭 △ 萱草花 ⊙ △ 金絲梅 △ 山萵苣 △

覆盆子 蓬蘽 大麥 苜蓿 地苣 麥奴 梗黑奴 穀

奴 △ 穆子 烏禾 △ 烏豆 飲 △ 班豆 △ 慈菘 白地栗 ⊙

鍊勃脰 烏芋 地栗 烏茨 △ 薑薑 △ 巨勝 △ 藿菌 △

桑耳 茵 草 靈 野 庭 香 花

草 一 卉 薺 野 異 △ 草本 △ 朽株 △ 紫衣

▲ 莖 修 弱 細 纖 綠 △ 筒 瓣 一 葉 卷 筒 △ 倒 暈

雜字類編卷之四

雜字類編卷之五

東讚 柴貞穀小輔重修

西讚 迂言恭子禮校字

也類

天 陽 烏 ▲ 揄 夾 雨 ▲ 山 靄 一 嵐 霞 絳 氣 朝 霞 ⊙ 暮

紫 一 海 ▲ 山 風 一 籟 地 山 國 ▲ 山 田 一 畝 阪 薄 田

埤 一 瘠 土 一 地 一 薄 埤 薄 ▲ 藥 園 一 圃 一 畦 ▲ 山

頂 一 椒 山 尖 山 脊 山 腰 嶺 一 山 麓 山 趾 一 足

麓 連 岡 山 勢 山 路 一 徑 山 際 山 響 音 ⊙

山泉岩ヤマノイ溜ユリ梁ヤナ器キ竹林ヤブ園ノ叢ノ化人場ヤキバ

燒尸ヒヤシ時トキ替カ蠶月サノヅメ季ノ春ノ暮ノ冥夜ヤミヨ黑クロ夜ヨ分ノ半ノ夜ノ

午ヌ約ヤク日ニチ期キ空カラ宮ミヤ山城ヤマシロ岩イハ白露屋シロツクシ換樓敵カヘ

敵テ樓ホ下シ層ソウ敵テ臺ダイ誰門タレ箭眼ヤ窓マダ銃眼ジュウ衙ヤ

府フ院イン公ク廨ヘ官房カンボウ故コ衙ヤ空カラ解ゲ院イン公衙クヤ衙宇ヤウ

門カド吏舍シヤ房ボウ闔府カンフ廳圃テイブ邸居テイキ第里テイリ私シ

甲第カウ第テイ大第ダイ貴キ室シツ舊コウ第テイ宅地ヤキ基趾キシ宅趾ヤキ屋ウチ

射圃ヤバ所トコロ廟祠ヤシロ廟祠ヤシロ神祠ヤシロ殿テン屋ウチ靈祠レイ

廟ヤシロ舊コウ祠シ破屋ヤシロ壞ヤシロ焚室ヤシロ四柱屋ヤシロ歇ヤシロ

家ヤシロ傳デン舍シヤ窩藏カウ主ヌシ藥店ヤク屋ウチ山ヤマ兩下リウ屋ウチ

屋脊ヤシロ極キョク檯板ヤシロ板檯ヤシロ柱チウ板バン柵欄ヤシロ木キ義ギ護門ゴ柵欄ヤシロ

馬ウマ塙ヤシロ柵門ヤシロ合カウ家カ舍響ヤシロ品ヒン腐儒フ老學究ラウ腐夫フ魚イサ頼ラン

衙門人ヤシロ金鎗ヤシロ教師カウ拳家ケン把勢バ打拳ダ手テ拳ケン

師シ教カウ行打ヤシロ教師カウ箭主ヤシロ獲者ウケ取矢者ウケ看箭ヤシロ

人ヒト俚醫ヤシロ艸クサ澤醫ヤシロ人ヒト下工ゲ知事チ僧ソウ解ゲ魔マ

法師ホウ郎主ヤシロ莊主ヤシロ管莊ヤシロ寄主ヤシロ居停主人ヤシロ

驛戶ヤシロ僑戶ヤシロ無籍ム浮客ウ家カ屋主ヤシロ看宅人ヤシロ管カン

房子ヤシロ役戶ヤシロ課カウ役戶ヤシロ不課戶ヤシロ坑首ヤシロ礦頭ヤシロ大ダイ

准ヤシロ子シ頁ヤシロ編ヒン三サン二ニヤニ

坑冶 坑戶 礦甲 金戶 鑄鑄戶 △山伐 △壘山 △藥

材客 △矢人 箭工 神一一 △銅匠 一師 打銅 罐兒

匠 △劉磨匠 △陶工 一人 一師 窯夫 一匠 黑一一 甄

工 燒窯家 ▲寡婦 婆 一 婦 一 顧人 一 僕 傭 僱 雇 工

人 脚夫 ⑤ 接 ⑤ △蒼頭 △拏鎗人 △山僕 村 一 ▲

戲子 新雜劇人 倡監 頭 役 蕪戶 ⑤ △串童 妓

一 優 一 男 娼 小 一 △虔婆 乾 一 ▲大瘦生 瘦人 瘦長

羸 瘦人 病起人 ▲鑽倉 △山豪 一 冠 倫 家 嗣父 養

義母 養子 一 男 贅子 義 一 同族 義男 過房 一

孫 ⑤ 出婦 ④ 寡婦 人 寡姊 孀妹 寡叔 母

寡嫂 孀姨 △慈母 △家累 累重 合門 一家 闔

宅 一家 一門 舉家 傾 一 盡 一 職 官 有司 所由 一 司 司 存

公吏 一人 良吏 ③ 廉吏 ④ 寒 一 貧 一 衙吏 鄉兵

△守邸 △知頓使 △宦官 監 一 一 △藥園師 藥園

生 藥童 ▲散將 散卒 △散官 職官 體身 歌目 通睛

斜視 一 非 偏視 射馬目 △重齟 ▲疫 一 厲 △癰 一 疽

疽發背 疽暈 △湯火傷 一 一 瘡 火燒 一 瘡 湯潑

押衙



瓢 △串練 ▲拖把 ① ▲錯了鉢 ▲鑊鑊 ▲陶竈

一穴竈瓶！缸！瓷！竈竈 磁器燒！ 磁器燒！

磁坏 磁器 磁器 磁器 磁器 磁器 磁器 磁器 磁器 磁器

青畫 破磁器 磁盆片 磁鉢 瓦鴛鴦 瓦鴿子

瓦雞 陶犬 泥獸 △剔齒籤 一牙棒 一杖挑

牙牙 楊枝齒木 一刷 齒牙中滯食 ▲書灯 ▲梁魚

一笥留 △鉢 又魚 鋼 捕魚鎗 ▲鑿守鑿 一鼓

薰鼓樓 一敗鼓 ▲公用器物 ▲薰金鍍 一火

耗 ▲石磨 箭鏃石 △燒米石 敗天公 破笠 △破鞋

破鞋 一草 一密枕 △枕席 衾枕 ① 夜飯 一食

軟飯 △薯蕷粥 △山芋酒 藥酒 △火米燒 一

糯米 △燒餅 熬 一烘糕 △餽飪 △豆沙糕 豈沙糕 ▲

燻橘 △炙 一魚 全 一 一 文 邸報 ▲家書 鄉 一 射書

事 房批 僦券 賃房契典 一 一 賣養男契 一 一 女

疾字頭 △山字頭 △破險 一真省寫 穀 戶 徭 錢

家徭 △山稅 竹山租 △宅金 屋租 店 一 房 一 店 錢

僦直 租房銀 賃房錢 房緡 一價 △雇舍直 房宿錢 房

金 一錢 △藥金 一錢 △低錢 色 檀 香 色 枯 馨 人 廢

雜字類編卷之五 五

敬溫

拳擊 無所寄託

除 榮遷 除 解官 職 黜官 左遷 職 遷官

射書 得 帛書 射書 約矢 射箭 飛書 射賞 注

矢 傳 注箭 架 搭 放箭 發矢 弦口 矢力

箭 矢道 落頭 鎗入 叢稍 衆鎗 鑽刺

占鎗 鎗痕 刺痕 燒夷 火燒死 焚殺 燒

白打 打拳 把勢 使拳 家信 問 訊 家書

過繼 過房 出後 挈累 家 驅儻 打夜胡

驅疫 逐 蓋屋 房 覆瓦 募音 移家 居

遷居 徙 搬房 移 斤賣 賤 低價 賤

賤直 廉 那移 背約 成 不中用 顧倩

雇倩 顧賃 顧脚 物 鷓雉 鶴 山雞 青鶴 黃褐 侯

竹雞 泥滑滑 山和尚 瘦馬 羸 豪豬 豺

獠犬 風 瘦狗 癩 魚神 鮓魚 戴帽魚 鯨白

白鯨 守宮 壁虎 蝎 四脚蛇 泰龜 山 蟻

桑 繭 山 野蚕 大黃蜂 木蛭 艸 山 蛤

寄居 蟲 山 桑 柘 樹 黃 檣 棚 榆 蕪 荑 椰子 樹

梅 水 隔 鹿 梨 獼 猴 桃 方 枲 菜 江 梅 野

直脚一 重葉梅 △柳楊 △藏柳 △

木半復 △聚八仙 △棣棠地棠花御帶 △平地

木通仙 小青樹 △寄生 △石防風 △牛膝脚斯踏

對節菜 地床子 △推益母 △明芫蔚子 △高陸當

白昌蕘根 △鬼督郵鬼臼 △薺葶 △天名精 △麥

門冬羊韭馬一禹葭 △薛州 △南藤 △雞眼兒 插不

齊 △格注州 △龍葵 △烏歛母 △踴豆 △鬼兒傘

地錦苗 △道州 △薯蕷山藥野一 家一 百

合 △山葱 △山韭 △烏韭 △馬蘄 △秦萩藜 △綠

豆 △三稜莎州 △杜若 △柳菌一 耳 馬勃 馬勃

重瓣一葉多葉 重樓 △木腋 △

末類

牧馬城 △草場 △市廛一里街坊街陌一市

坊坊巷巷陌 都市 要關坊 市井 賈區市屋民坊

市街街路陌上 街心 汧街 合肆 闐闐市

門坊一 街角 轉角 獨梁 紆路一途

曲徑一 路 迂回 遠 麻六甲 前代 異日從

前往時。一日

上年前。又明年

輪年

周

歲。① 每日比

連朝每

連夜每。幾望

△亭午。卓。正晝

居無幾

△瞬息一瞬

室官 閨閣

保曲城。△廳聽事

治第州治縣

坊地。△毬場

鞠。蹴。圓社

鞠室。齊雲樓

△窓牖。紙交

破。龜眼。窓眼

窓眼。隔眼

窓隅子。窓格

窓隙。△壁帶

△間南

△斗拱

枋方。拱

筒瓦。陽。覆。△芭籬藩

菊籬

品人

皇儲

皇孫。△間閭。警

△咒師。禁咒人

眩人。舞士

人。△蹴工。毬。蹙。蹙

蹙頭。街坊人

坊賈。賣

段客。△描金匠

△嫗監。婢長。管家波。老姆姆

臺奴。隸。踏床兒

重臺。馬夫。子。馱夫

△市丁

幫丁。女伎。舞妓。則劇孩兒

女伶

家妓。孤老。招

夫。△私夫。姦。寄。猥

會主

△唐子。迷子

兒

繼父。△繼母。晚。後

繼外族

孫。貽厥

孫婦。△前家兒

從祖昆弟

再從姊妹

族祖父。姑

堂姪孫

表甥孫

表姊妹

△再

族兄 族子

市曹

女樂 寮屬

巡撫

維二頁編卷五



從姪 ⑦ 再從姪婦 ⑧ ▲從祖祖父從大父 伯祖伯父

伯公 叔祖 叔公 從祖祖父 伯祖 伯母 叔祖 叔婆

祖姑 王 從祖祖姑 姑婆 ▲從孫歸 姪 孫 從

孫甥 彌甥 離孫 從外孫 姪孫婦 姪孫女 ▲曾姪

配 ▲四門親家 ▲兒孫 職官 巡街 甲 防人 前妻 室元

子 巡捕 兵 徵卒 ▲街吏 官 ▲市長 街 廂

坊 坊正 ▲斗頭 軍斗 斗子 斗級 節 體 髮 額髮 ▲

角子 眼 眼精 眼眶 目郭 眼胞 皮臉

眼臉骨 睫 毛 上 目 銳 背 內 背

背 外 目角 弩肉 背 ▲眉 八字 眉 眉叢 頭 眉稍 尾 ▲眩 目 靚 公 眶 紅 爛

爛 緣 風 眼 ▲西 瓜 臉 ▲當 門 齒 口 前 板 齒 ▲股 膀

▲裸 體 赤 膊 剥 前 身 佛 神 符 書 符 章 拜

符 咒 符 袋 兒 ▲禁 咒 護 祐 呵 護 神 祐 ▲神 會

事 用 器 祭 器 人 物 則 雜 劇 神 鬼 纏 結 珍 異 圓

硯 ▲描 金 筆 ▲松 皮 紙 ▲全 葉 卷 軸 ▲射 的

正 帖 靶 子 侯 的 小 把 子 小 的 大 把 子 大 的 鴉 珠 紅 心 月

雜 字 類 編 卷 五 三

醮壇

巡撫

院ハシ量リヤウ中院チウイ外ガイ次ジ艸セキ把ハ一イツ荐セン藁ガウ砧シ侯道コウダウ記キ旗ヒ

反ヘン脣シ眉メイ子シ枕シヤク旁ハナ刀ト馬バ被ヘ衣イ一イツ褐カク履ヘ脊セ八ハチ

馬バ杓シヤク鈇カキ大ダイ斧ブ幕マク帷イ幔マン六ロク幅フ幕マク碧ヒキ幄ウ青セイ布フ幕マク重チウ帟ヒョウ承テイ塵チン幕マク次ジ徹テツ幕マク標ヒョウ舞マシ扇セン鞠キク踏フミ蹴セウ

毬キ氣キ戲キ一イツ踢キ一イツ毬キ子シ蹴セウ圓エン合カ箱コウ杉セン杯ハイ卷ケン杉セン合カ

子シ屈ケツ木ボク孟メイ火カ叉サ一イツ棒ボウ莖セイ刀ト秣マク艸ソウ刀ト斫シヤク莖セイ刀ト

量リヤウ大ダイ一イツ斗ト梁リヤウ錡キ手テ格カク曲キョク尺シツ尺シツ頭トウ尺シツ尺シツ頭トウ尺シツ尺シツ頭トウ

稍シヤウ市シ尺シツ枕シヤク菊キク一イツ藥ヤク一イツ警ケイ一イツ大ダイ小ショウ套タイ六ロク安アン

香カウ一イツ引イン歌カ一イツ推ツイ一イツ高コウ一イツ卧ウイ屏ヘイ枕シヤク一イツ春シュン宮コウ圖ト春シュン

画カク一イツ眉メイ刷シヤク一イツ掠リヤク抵テイ子シ瓜カ杖シヤウ搔サウ背ヘイ不フ求キウ人ジン渡ダク器キ

肉ニク几キ案アン案アン板バン砧シ頭トウ蟠パン車シャ撥ハク一イツ撥ハク拊フ車シャ麻マ蟠パン

木ボク綿メン搥チ車シャ綿メン筒トウ捲ケン筵セン舞マシ鑽セン連レン勒リヤク一イツ柳リウ拂フツ

輪リン棒ボウ稻ダク耨ノウ一イツ耙ハ方フ把バ馬バ一イツ描キエ金キン一イツ花カ泥デ金キン畫カク添セン

船セン如ニョ船セン故コ茹ニョ一イツ敗ハイ一イツ香カウ塵チン末マク香カウ一イツ礦コウ鑽セン石シツ金キン礦コウ

松ソウ石シツ一イツ渾オン木ボク全ゼン材サイ柴サイ棍コン衣イ鑄チウ膀パン子シ袴カク跨カク一イツ袴カク跨カク一イツ袴カク跨カク一イツ袴カク跨カク

輪リン布フ一イツ枕シヤク一イツ拖ト欄ラン一イツ蚕サン綿メン絲シ一イツ綿メン花カ一イツ絲シ線セン食シツ飲イン豆トウ

飯ハン豆トウ粥コク豆トウ碎サイ一イツ屑セツ大ダイ豆トウ黃ワウ屑セツ豆トウ黃ワウ一イツ豆トウ黃ワウ一イツ豆トウ黃ワウ

豆トウ黃ワウ卷ケン粉フン瓷シ一イツ糗キウ餅ペイ一イツ饅マウ頭トウ一イツ首シユ籠ロウ餅ペイ

唯ウイ子シ頁キヤウ編ペン卷ケン二ニ四シ

平坐一 卷醪市酒 長生醋 番木鼈 船底

舊詩 卷軸橫卷 畫卷 表簽 標褫

標首 暉錦 暉卷紙 緣池 打壓竹 鈹鍊

前簿 舊一 虛圈 心圈 字眼 實圈 六

頭錢 全稅 市租 艾菊 斗耗 色采 純青 正

黃精 火赤 雪白 正黑 事人 常參 長日

日朝 轉奏 緣坐 從一 連一 連累 圓陣 疏隊

敗軍 射藁砧 傳客 席 延請 輪養

膳 兄弟三人 散坐 團坐 團環坐 祭會神

觀音 會前一 看會 會過門 人物則

補祭 補秋 禁咒 咒術 禱 禁 呼厭勝 當

鎮密咒 默持密咒 善禁 赤剥 膊 賠償備

賠還 償賠 徵備 轉借 轉買 轉雇

豫支 平量 萬一 物動 鶴鶴 棄扈 竊脂 蠟嘴

雀 突厥雀 貓 摧狗 鱗赤眼 魴魚 鯽

響竹 玉筋 螻蛄 蝮 地虺 反鼻 紡績娘

聒聒兒 鼓蟲 植松 針 兩鬣 油針 紫

矮 怪 枯 古 松花 黃 松嫩 松

雀 雀 雀 雀 雀 雀 雀 雀 雀 雀

雀 雀 雀 雀 雀 雀 雀 雀 雀 雀

雀 雀 雀 雀 雀 雀 雀 雀 雀 雀

雀 雀 雀 雀 雀 雀 雀 雀 雀 雀

雀 雀 雀 雀 雀 雀 雀 雀 雀 雀

鸛 鸛 鸛 鸛 鸛 鸛 鸛 鸛 鸛 鸛

子。一。毬。一。蓄。一。卵。松脂。一。膏。一。膠。一。肪。一。液。松。

釵。松心。一。節油。一。油松。水。淡。松蘿。艾納。

△。楹。梓。膏。△。白楊。水。一。△。杜仲。思。一。△。木天蓼。藤。

一。一。△。卷。桂。△。若竹。△。鷓鴣菜。△。短水艸。△。螺。厖。艸。

△。菰。一。米。芟。米。一。艸。彫。胡。黍。蓬。△。蓴。麻。①。△。玉。毬。花。

△。石。蒜。老。鴉。蒜。金。燈。花。△。玉。柏。萬。年。栢。△。苧。麻。②。大。麻。

△。大。豆。黃。一。田。豆。脹。豆。莢。豆。其。△。樓。子。葱。龍。爪。一。

△。家。苧。③。△。甜。瓜。香。一。△。松。茸。一。菰。

計類

天。北。斗。④。天。變。地。一。星。一。災。一。變。異。妖。

一。災。一。木。異。一。妖。艸。異。一。妖。穀。異。一。煙。淡。一。輕。

山。一。炊。一。消。一。收。一。曉。一。晨。一。朝。一。暮。一。晚。一。埋。封。一。

風。物。景。一。雲。一。景。色。烟。景。美。影。好。一。地。帝。都。一。京。神。

京。上。一。京。師。一。都。一。國。關。京。京。市。都。市。一。街。

嶮。路。一。道。△。險。固。△。演。武。場。⑤。下。界。△。薄。田。⑥。

勝。地。一。際。一。境。絕。勝。△。吉。蘭。丹。一。蓮。單。令。長。至。夏。一。

短。一。△。結。夏。一。制。法。歲。解。夏。一。制。△。迫。歲。一。節。△。

下。浣。一。旬。△。今。旦。一。早。一。朝。△。即。午。△。將。來。⑦。期。日。

陟。絶。

寺域 △ 經藏 △ 院 轉藏 △ 廳聽事 △ 裱店 ㊦ △

肉肆 △ 烟窓 △ 樓 △ 闕門限 △ 下馬牌 △ 坊 △

拵條 楮架 △ 賢婦 △ 女 貞女 節婦 △ 劍士 △ 客 △ 瘍瘡

外醫 △ 家 △ 科瘡家 △ 擔運 △ 佃戶 △ 弓手

▲ 刀鑷工 △ 人 △ 熟紙匠 △ 棧 △ 槌 △ 打紙工

△ 釵花工 △ 採工 礦夫 △ 民 △ 徒 △ 皂隸 △ 家丁 △

僕盛 △ 婢家 △ 奚 △ 女 儻 △ 善婢 △ 徒 △ 憊 △ 老

○ 爨婢 △ 下流人 △ 下家子 △ 小 △ 下傭 △ 賤 △ 鄙夫 △

小戸 △ 看人 △ 衆人 △ 官 觀妓 △ 優人 △ 倡伎 歌

妓 △ 楊花 △ 教走獸 △ 禽獸伎人 △ 飄客 顧老 嫖客

一 徒 △ 妓女 表子 嫖 △ 名 娼 △ 老伎 △ 下手人 事 △

刑家 倫家 兄弟 △ 血屬 △ 胤 △ 世系 △ 庶出 庶

子 △ 孽 △ 庶孽 △ 衆庶 △ 庶長子 △ 庶孫 △ 庶兄

庶弟 △ 妾母 △ 職官 京官 內 △ 見任 △ 當軸 握權

△ 庶吏 清 △ 檢田吏 △ 方量官 △ 弓手 △ 廳司

廳吏 △ 直廳 廳直 △ 廳子 △ 監軍 △ 檢屍官 △ 人

驗官 監臨官 △ 檢校病 △ 體身 毛孔 △ 疝癖 △ 腸風 下血

雜字類編卷五

△血塊 △健忘 **佛神** 後身 **用器** 界筆 △界紙 格眼紙 黒欄 解行

格眼 搦子 卍字孔 邊準 裏邊 篋縁 幅解 爲墨邊 十二

行 △貢墨 貢餘紙 △瓷屏風 硯屏 △書鎮 鎮尺 壓

一 鍊一書一壓書 鎮紙 一 界尺 雙螭尺 玉界尺 紫檀

壓尺 烏木 一 一 鍊書鎮 一 敵案 嬾架 倚書床 △

經厨 一 廂 一 函 △照門 一 星 前後 照 一 一 括田竿

尺 度竿 步弓 丈篙 篙尺 量 六尺等 △攻石椎 △磬 一 玉

石 一 金 △銅匙柱 匙柱 瓶 (キ) △鏡臺 (カ) △摘

鑷 一 毛 鑷子 鍼 一 △接髮板 △鍍銀鏤 一 花 △煇炭

麩 一 服 水田衣 袈裟 一 破 一 段 一 背 一 者 一 此 一 紫

一 一 一 連齒木屐 △毛布 一 段子 氈絨片 △絹綯 書

家牒 宗圖 譜第 △簽外 一 狹簽子 一 一 頭 排 檢 押 頭

金題 一 一 格眼紙 (器) 寫格 頂 格眼簿 空行 一 △

門曆 記門簿 瑣客曆 ○ △清丈冊 △婢券 △結句 落

一 斷 一 尾 一 尾聯 末 一 結 一 一 反犬 △關字 空 一

空格 擡頭 穀錢 教習 直 學費 粧錢 粉直 粧粉 錢 脂粉

資 色 采 絲 一 細 一 毛 其 事 人 上 禮 慶 貢餘 △攔頭 攢攔 巡 一

△踢解 △点視 △削國 謝 文 棋 加 (キ) 開文 △没入

手語 搬演 軒 々

准子 須 偏 卷 五

ケ三

一 三

豊科 五條  
豊膳 菟煥梅

類聚卷五

十四

籍没抄 抄割 簿録 封籍家 檢死 驗傷 官 抵

死償命 點發圈 半圈 朱 點書 紅 點紅 紅側

側 黃點 黃側 〇 〇 勾消 掉抹過 塗抹

塗竄 挑刺 刪改 節 譜學 劍法

劍訣 喜劍 為劍 學劍 演射 踏抑 文昌雜

走馬謂 走解 彭公事記五月五日傳文武 伎倆 伎癢 歸俗

還 反 結跣 跌坐 粧飾 粉 梳粧 豐粧 宮樣

治粧 京樣 淺量小 小戸 不能 猜拳

雜劇 廝開 廝炒 廝打 諍鬪 踢倒 蹴破

草鞋蟲 距 黃 毛 淺 拳 細

植 擗樹 枳椇 蜜屈子 拐棗 金銀桃 二色 二嬌

日月 牛扁 捲牛兒苗 苦菜 白苣 御米花

象穀 頭金粟 嬰子粟 麗春花 粟 箭乾菜 黃獨

毛蓼 白頭翁 碎米菜 雞冠 洗手花

雞冠 二嬌 荷苞牡丹 魚兒

不類

時 舊年 旁死魄 迤 二臈 理 舊京 都

唯字頂編卷五

舊里 梓 | 故郷 | 丘 郷貫 ▲ 山足 | 麓 | 趾 ▲ 峻谷

穹 | △ 潭 淵 澄潭 | 碧川 | △ 沮澤 淖沙 △ 舊堤 古

塘 △ 舩路 水 | 水程 江路 海程 牽路 挽 | 舩岸

港 | 埠 | 頭 舩渡 操舩 浮梁 | △ 故道 | 路 |

途 舊路 廢 | ▲ 死巷 | ① ▲ 熟田 ▲ 古墳 荒 | 故冢

筆塚 ▲ 宿土 熟土 踏熟 ▲ 景致 勝景 故内 舊宮

舊殿 廢 | △ 復道 | ② ▲ 舞臺 | 殿 戲臺 △ 武庫 甲

仗庫 兵仗廩 △ 演武亭 | 一 | 場 △ 役所 舩廠 造

一 | 撥 | 一 | △ 申明亭 ▲ 埠頭 △ 骨董店 古董行 |

一 舖 | 一 | 市 △ 筆店 | 行 ▲ 古屋 老 | 久 | 廢宅 舊屋

襖 褌 ▲ 踏 塚地 踏 跣石 △ 枯井 廢 | 品 人 文士

一人 ▲ 富人 高貴 戶 富僧 | 沙門 ▲ 故

人 | 舊 舊交 | 遊 舊識 | 相識 △ 深仇 | 一 雙 △ 薄

命人 負心人 ▲ 笛伶 ▲ 佛工 | 一 匠 像匠 裝佛

△ 筆工 | 一 匠 | 師 △ 舟工 舩匠 打 | 一 | 舩戶 舩

一 漕 | 舩商 舩估 海賈 漕 | 舩僧 舩埠頭 舩

師 | 一 子 舩人 | 一 子 | 一 夫 拽夫 緯 |

纜卒 挽舩士 △ 書僧 △ 賣故衣者 △ 古董客 △ 肩販

雜 類 類 編 卷 五

謠詠 乘憲

不逞者



過賣 フナヌス 抽榜 フナヌス 醜婦 フナヌス 懦夫 フナヌス 懶夫 フナヌス 一人 フナヌス

粗人 フナヌス 鹿麤 フナヌス 商人 フナヌス 世僕 フナヌス 家生 フナヌス 倫家 フナヌス 二親 フナヌス 雙一 フナヌス 具慶 フナヌス

雙生子 フナヌス 孿一 フナヌス 孿子 フナヌス 學生 フナヌス 二女 フナヌス 族祖父 フナヌス ① 族祖 フナヌス

姑 フナヌス ① 堂姪孫 フナヌス 一 フナヌス 一 フナヌス 女 フナヌス ① 從祖昆弟 フナヌス 再從兄弟 フナヌス

從一 フナヌス 從祖 フナヌス 再從姊妹 フナヌス 再從姊妹 フナヌス 從祖 フナヌス 一 フナヌス 從表兄 フナヌス 從祖姑 フナヌス

弟 フナヌス 再從一 フナヌス 再從姪女 フナヌス 再從姪女 フナヌス 再從姪婦 フナヌス 族父 フナヌス

三從父 フナヌス 族伯 フナヌス 一 フナヌス 一 フナヌス 父 フナヌス 族母 フナヌス 族伯母 フナヌス 族姑 フナヌス 一 フナヌス 夫婦 フナヌス

官 フナヌス 武官 フナヌス 一班 フナヌス 武弁 フナヌス 官司 フナヌス 法 フナヌス 一 フナヌス 土工監 フナヌス 監工 フナヌス

官 フナヌス 管船官 フナヌス 監船官司 フナヌス 船司 フナヌス 船隊 フナヌス 水兵 フナヌス 一 フナヌス 軍 フナヌス

行 フナヌス 管糧官 フナヌス 辨驗人 フナヌス 糧長 フナヌス 書手 フナヌス 文書 フナヌス 遊卒 フナヌス

△ 伏兵 フナヌス 一 フナヌス 甲 フナヌス 草伏 フナヌス 津 フナヌス 一 フナヌス 烟 フナヌス 一 フナヌス 山 フナヌス 一 フナヌス 副使 フナヌス 輔 フナヌス

△ 祿力 フナヌス 一 フナヌス 稍食 フナヌス 月俸 フナヌス 元從 フナヌス 功臣 フナヌス 世臣 フナヌス 勲家 フナヌス

世族大夫 フナヌス 一 フナヌス 功臣 フナヌス 一 フナヌス 勲 フナヌス 一 フナヌス 舊臣 フナヌス 體身 フナヌス 腿肚 フナヌス 一 フナヌス 重背 フナヌス

△ 骨節 フナヌス 歷節 フナヌス 一 フナヌス 陰囊 フナヌス 舉丸 フナヌス 一 フナヌス 二形 フナヌス 半陰陽 フナヌス 一 フナヌス 風市 フナヌス 一 フナヌス

人糞 フナヌス 一 フナヌス 小瘡 フナヌス 面瘡 フナヌス 一 フナヌス 白屑 フナヌス 風屑 フナヌス 頭花 フナヌス 一 フナヌス 灰 フナヌス 一 フナヌス 黃 フナヌス

胖 フナヌス 胖病 フナヌス 一 フナヌス 注船 フナヌス 苦 フナヌス 一 フナヌス 船暈 フナヌス 一 フナヌス 葡萄疫 フナヌス 一 フナヌス 戰動 フナヌス 寒戰 フナヌス 股 フナヌス

一 フナヌス 股栗 フナヌス 一 フナヌス 戰 フナヌス 一 フナヌス 佛神 フナヌス 財神 フナヌス 一 フナヌス 船神 フナヌス 舟 フナヌス 一 フナヌス 筆神 フナヌス 一 フナヌス 舊祠 フナヌス 故 フナヌス

一 フナヌス 廢 フナヌス 一 フナヌス 佛像 フナヌス 坐佛 フナヌス 一 フナヌス 立佛 フナヌス 一 フナヌス 銅像 フナヌス 一 フナヌス 阿遮羅尊 フナヌス 一 フナヌス 靈怪 フナヌス

雜字類編卷五

フ三

ト二

雜字類編卷五

神一△躡銅板△鎮符鎮宅一門窗用器不律筆副毫

真筆草書無心書帖小囊心書強筆縛事

醜筆廢筆退一筆頭筆尖一鋒一銳筆材

久毫筆管筆帽一弦一套筆架

筆筒一筒筆匣筆洗一池梅花洗封皮

規筆一△廢硯硯端△生紙薰紙

簽帖△經帶拂燕驚一△圖書小匣小文具一備

具匣○詩筒△矮几文臺△書包一套

軍器兵一鬪一戟具兵仗△弊甲一鎧△耳門△船

棚絞車攔槽抽蓬尾樓船柁船樓船舳

船廳舵樓船窓箭洞舟底船一合船

船材船縫如船如船舟繩吃水膠

淺一沙淺欄鑿沉犁一賊號帶飄一法

馬稱鉈鉈馬良定樣一則子▲鑊馬兒▲爐風一行

竈鏡藥一壚小雪洞△篝衣一烘籃爐籠

薰爐衣一△藤合△宴具△私斗

節子一羅粉羅土羅細節△槽舟△抹布展

雜字類編卷五

抹卓 △敗梳故 | 敗篋 △瓜刀 △囊袋 鑄囊織

綃袋 夾 綃袋 綠油囊 算 肥 襖 襖 帕子 封帕

裏袂包 | 藍羅襖 ○ 靛綾單帕 ○ 單帕 ○ 番 藥 膏

△廢磨 △鞞鼓 | 皮排 銀竈 銀星 △牽挺 △浴 擦

拊魚 | △吹筒 △笛 笛材 孔 | 七 | 吹器

△鼗鼓 撚梢子 旁 △流蘇條頭 莖 △稜 裏 義 稜 銀 稜

廢銅 | 鍊 敗鍊 △烏銀 △薰銀箔 蓋頭 面帽 單臉

△故衣 褻衣 △墨練 孝服 △禪 | 福 續 鼻 | | 禪 布

鼻 △敝屣 故鞋 敗襦 △襦 布 | 睡 | 卧單 白 綿 布

被池 △金絲緞 △荅布 大 | 麤 | △敗絮 故綿 △

雙線 跣 跣 跣 絲頭 食 米 俸 錢 △老米 陳粟 | 米 |

倉米 陳麥 △骨董飯 △葡萄酒 陳酒 △陳酢 △

陳茶 △腐糟 △麪筋 麥麩 △五倍子 烏梧子 末

故書 敝 | 故册子 △疑義簿 △簽帖 ○ 班簿 △行

移 移文 | 牒 傳帖 △平安家書 安問 船信 計狀

凶問 | 音 △舊詩 | 作 △舊簿 | 籍 | 冊 老冊 △俸

錢文簿 △券曆 俸券 △差科簿 | 役 | 徭役 | △

舊券 △退引 △顧舟契 催船契 △牌子 | 面 本 牌

准字類編卷五

鑰カギ後ノチ藥ヤク紙カミ記号キゴウ鈔印サウイン封皮フウシ筒可ツツカ

漏封ロウフウ實封ジツフウ發封ハツフウ穀コク錢セン楮鈔コウサウ銀ギン錢セン引ヒキ銀會ギンカイ関官カンクワン

會カイ昏鈔コンサウ舊鈔クサウ新鈔シンサウ舊會クサウ幣ヘイ會紙カウシ鈔板サウバン

鈔本サウホン倒換タウカン月俸ゲツボウ米コメ口糧クシヤウ官クワン稟給リンキョウ口食米クシヤクメ月支ゲツシ

俸錢ボウセン折食錢セツシヤクセン口糧銀クシヤウギン俸祿ボウロク衣俸イボウ糧リヤウ撥給ハツキョウ

過俸カワボウ糧リヤウ二口糧ニクシヤウ兩リヤウ五ゴ丁錢テイセン宿連シュクレン

舊ク宿債シュクサイ舊ク船稅銀フネノセ商船鈔シヤウフネサウ船錢フネセン水脚銀スイカウギン

渡錢ワタセン舟金フネカネ置文錢オキフモノ於舟オノフネ襯錢シヤウセン襯シヤウ齋サイ布フ親達シンダツ

食後施衣シヤクノチイ席儀セキギ筵宴銀センエンギン房價フウバ潤筆物ジュンヒツモノ納毛布ノウモフ三

筆ヒツ潤米ジュンメ藕絲オウシ褐カフ茄花色カキハナシロ深藕フカオウ合カヒ鮎アヲ薰銀箔ケンギンハク匡外クワンガイ

鈎カウ墨ボク事ジ失儀シツギ容ヨウ吏氣シキ弄權リヤウケン驚オドロク墜ツラ

俸ボウ不偶フブウ數奇スウキ薄命ハクメイ温書ウンショ復フク習シユ經史キヤウシ屬シュツ

文ブン學文ガクブン起草クシヤウ起文書草クシヤウブンソウ草文ソウブン脫葉ダツエフ未ミ點テン

定テイ改潤カイジュン洗セン刑正ケイテイ刪セン節セツ節文セツブン發封ハツフウ緘ケン拆封セツフウ

開拆カイセツ拆動セツクドウ原封ゲンフウ食毫シヤクモウ會カイ噍筆セウヒツ揮毫スイモウ運筆ウンヒツ

用筆ヨウヒツ筆意ヒツイ細畫サイガク相連サウレン連綿レンメン遊絲ユシ引帶ヒキオビ戰筆センヒツ

縛筆バクヒツ茹ニ折地法セツチホウ折法セツホウ伏兵フクヘイ官クワン設伏セツフク埋マ

搜伏ソウフク深入シユンシユ陷陳ケンテン散掠サンリヤク入イ抄セウ縱ジュウ搶セウ侵ケン

唯タラシ不フ負ネ偏ヘン編ヘン卷クワン三サン

不偶 不韻  
移會 墜挂  
故懼 穆然  
薄倖 屢張  
蒼然 伉儷  
龐大 震悞  
跋扈

殺一△ブゲイ武技一藝ブゲインチイユ演武一習教演ナラス一試驗軍ブヤタメス

器△フイクサ水戰海一爭船フチアラソク擺船フチラシバル具船フチライツル儀船フチシヨク昇フチヲ

舟下水カキフロス昇置灘塗フチヲカキアゲル搖船フチヲラス掉フチヲゴダク划コバ到ト撐ツ岸シラ搖ユ

泊繫停泊歇一フナガリ碗一フキナカニカル碗宿拋泊フナ船行舟一フナ水程フナ

款乃フナ棹船相應聲文フナ腔調曲一曲度フナ度曲フナ翻フナ

曲一歌フナ奏笛弄一吹一フナ麝笛フナ連吹フナ品笛フナ

筵宴一席會食フナ小集フナ大會盛席フナ○祖席フナ接風フナ

招飲薄設フナ設早饌フナ致フナ屈留午飯フナ○赴筵フナ

席一フナ宴次フナ賭筵席フナ輪フナ席儀フナ敗興フナ

不平△フナ絶交息一失歡△フナ襯錢フナ營造興一興作フナ

土木修展△フナ宿債フナ過賣挑一一△フナ凶變フナ凶フナ

問フナ接喪△フナ自割喉下死絶フナ吮△フナ良死善一保首フナ

死牖△フナ善歸△フナ平安無虞△フナ噴飯△フナ喫噴一取冷水フナ

水△フナ嬾散疎嬾フナ偷嬾フナ奴僕△フナ袖手看一△フナ懷挿フナ

挾懷△フナ失脚一足踏翻フナ踏匾フナ踏碎フナ蹂躪フナ

躡實フナ踏熟躡一フナ踢倒△フナ回首一顧轉鄉△フナ思フナ

量酌一商一△フナ隨分△フナ持兩端兩可調停△フナ魚雙一フナ

兩△フナ不典△フナ古香フナ物動フナ鳴フナ鶻フナ梟フナ鶻フナ豕豚フナ彘家猪△フナ驥フナ

雀△フナ負フナ編フナ...

馬前足 狗馬後足 皆白 皆白 卿鮒 河豚 西施乳 假河豚 魚 竹

魚 鱸魚 鋸沙 蚰子 捺不挂 海蛆 船 飛

蛾 紋 黃点 白文 黃赤 斑 碧 斑 点 文 物 植 落葉松

金錢 鹽麩子 軟棗 牛心 砂 佛手 柑 香 綠

葡萄 紫 水 晶 鵝 梅 藤 花 紫 藤 藤

蔓 拒霜 朱槿 赤 扶桑 花 瀟湘 竹 湘妃 天親 竹 扶竹 及已 牛膝 綠豆 黎豆 狸

掛蘭 風 蘭 葵 白薇 匏 苦瓠 懸瓠

水葱 款冬 氏 款冬 花 鑽凍 甘菜

著 蓮 菜 韭 凍 蔥 海 羅 宿 木 老 樹 幹 木

陳 根 宿 宿 條 宿 葉 老 故 舊

巳類

層 空 半 虛 半 天 層 穹 微 星 米 雪

微 雨 細 肅 深 東 風 條 冰 凍 堅 冰 嚴 井 薄

河 冰 合 冰 泮 解 消 水 紋 祁 寒 嚴

涸 固 陰 酷 暑 煩 燠 赫 谷 響 神 流 塵 細

織 埃 塵 市 塵 地 地 軸 畿 服 內 甸 公 邑

郡 閩 郡 閩 國 邦 舉 國 小 莊

山 劇 閩 郡 閩 國 邦 舉 國 小 莊

巷陌。小街。巷。衙衙。東轉。西轉。徑。樹陰。下。

花下。陰。密陰。重。濃。松下。清越。夏。柳下。陰。竹陰。十畝。陰。半。古戰場。此間。

膏腴。沃野。土。衍沃。糞。土。苴。糞壤。時。小春。

陽。五節。午節。艾。蒲。重五。端午。去年。當日。此宵。夜。即夜。三鼓。亭午。此。

行。今。回。次。日者。屬。間。近日。頃。向。向來。他日。異。後。日後。將來。聖節。誕。

無髮。幼時。官年。宮。古城。廢。小城。壘。城門。臺。九重門。殿。廢。殿。殿門。官。皇。

西。行。廢。角。殿門。官。皇。城門。禁門。關。御在所。便殿。內廷。殿。御膳。

所。御用井。合殿。闔朝。宮。都府。國。公館。官屋。房。神厨。便坐。廳。小廳。子亭。小軒。

一齋。小屋。舍。蝸廬。米倉。園。廩。倉。廠。草。蓬。搭。廠。衣肆。布帛肆。綢緞鋪。絲。

帛。紗。穀。行。緞。鋪。殺。子。漆。花。店。漆。鋪。藍。漆。家。星。貨。鋪。雜。貨。店。古。董。鋪。磨。家。基。房。積。

雜字類聚卷五

三十二

假子

糞缸。廁池。一甌。△地爐。器。△小庭。△攬衆。④。△小墻。

卑。一短。一短籬。△壁骨。聯櫺。櫺。△柿。扎。木。一。品。人。元。舅。

國。一。皇。外。考。妣。戚。里。△皇。族。宗。室。公。族。△君。公。

一。侯。閣。下。左。右。△古。人。昔。人。古。賢。昔。一。先。聖。往。一。先。哲。往。一。前。修。

▲敢。死。士。精。兵。一。甲。△降。兵。一。卒。一。降。將。○。△拳。家。▲。

碁。家。一。者。一。客。奕。僧。碁。士。碁。處。士。碁。碁。侶。敵。手。對。手。

國。碁。碁。工。一。師。▲社。首。糾。一。道。民。△僧。雛。一。童。小。

僧。△尼。童。▲女。戶。△孤。幼。戶。△佃。戶。一。客。莊。戶。隸。農。

△蠶。家。▲米。客。一。商。米。牙。人。△化。負。郎。賣。一。一。漆。工。一。

匠。造。漆。△賣。改。客。△縫。僧。衣。△寫。真。畫。一。傳。一。△鋸。

匠。一。傭。解。木。匠。▲瞽。女。瞎。婆。△脫。胎。婆。△慶。女。一。子。

室。女。閨。一。女。子。△童。子。小。兒。神。童。一。▲女。使。侍。女。

一。婢。一。兒。給。使。身。邊。人。△小。鬟。了。一。小。婢。△小。猴。子。

⑦。△餘。鬚。皂。快。驅。口。人。口。△白。徒。一。丁。△盛。僕。△門。

子。大。一。一。△安。童。童。行。▲抒。廁。淘。圍。者。擔。屎。漢。△。

接。脚。夫。買。頭。小。脚。兌。頭。水。脚。挑。脚。的。△賃。春。▲彈。箏。

人。箏。姬。一。妓。▲團。頭。乞。一。甲。一。乞。兒。一。人。一。丐。丐。

人。干。裏。乞。者。○。乞。食。翁。乞。嫗。乞。女。丐。婦。乞。

維。字。類。編。卷。五。三。三。三。





赤疔△帶下。疾白帶△相思病。花風△跌盃反

疾轉筋△瘰癧。笑肉瘻△豐肌。多肉肥御影。

真聖容△紙符。丸符。書符△佛光。皎圓光御影。

御倚子△渾天儀。渾象。儀銅。直距。木渾圖。準。

衡管△強筆。剛毛△粉箋。蠲紙。糲紙。漿。漿粉紙。

黑印△棚杖。銃幕。洗。七首。金裝刀。銀

鞘尾△臂鎧。單掩膊披。簾鏡。鏡幕△

留客住△訊囚杖。刑杖△禁兵器。應禁軍器△違式

海船。官船。一船。驛船。站。小軒。輕。溪鼠。支

輿。平肩。牛車。犢。米車。小屏。小曲屏風。

矮屏風△椶。杭子。竹。杭。木。石。淋。石。墩。磁。鼓。薦席。

藁薦。艸。破。薦。龍。鬚。席。龍。茲。官尺。布。帛。尺。

裁縫。衣。截兒。刀子。小刀。削。書。

刀子。快。拆。封。彫。小刀。把。刀子。靴。高脚。盃。

細貨△貨櫃。骨董箱。鍍把。搭。四齒。密篩△

穀匣。米櫃。米囊。袋。米篩。麻篩。密篩△

粉匣△僕憎。小鍋△蒸桶。箱。甌。桶。甌。帶。甌。敵。

維。之。類。編。卷。五。コ。五。

郡衆。葉舟。

一 算 蒸布 炊 一 既氣水 既垢 小碟 鍊架

火 一 地爐 爐架 一 棚 鏝 朽 泥 鏝 一 朽 粉 交 盤

膠 一 一 腰皮 機 具 紙 燃 一 縷 一 捻 燃 子 義甲 假 一

紙 一 一 箏 秦 一 銀 裝 箏 一 柱 絃 一 義甲 假 一

骨 爪 提 琴 一 碁 局 一 枰 一 盤 木 枰 一 局 罽 方 一

畫 路 線 道 子 碁 一 棋 奩 一 籃 碁 具 奕 一 一

獨 樂 惜 千 千 陀 螺 空 鐘 抽 空 鐘 一 糞 桶 糞 杓

一 斗 一 瓢 湯 批 一 糞 箕 一 渴 鳥 一 菟 一 幔 板 裙

一 托 腰 一 鑲 匙 骨 杖 簪 一 漆 際 捐 當 一 琥 珀 鑿 珀

一 金 剛 鑽 一 一 砂 一 蠶 紙 一 連 一 種 紙 一 濃 糊 稠

一 禁 物 一 巾 子 一 絮 衣 段 絹 衣 一 小 卧 被 一 卧 席

一 僧 衣 一 禪 一 衲 一 一 碁 子 布 一 小 片 子 一 食 凍

倉 米 一 御 膳 一 公 膳 一 硬 飯 馨 一 鑊 底 焦 飯 鑊

焦 鍋 粍 一 骨 董 飯 一 零 飯 盆 邊 一 米 屑 一 碎 一 米 粉

一 稻 糠 一 細 一 米 粃 一 胡 麻 一 麻 油 一 胡 一 真 一 一

熟 一 一 香 油 一 生 麻 油 一 脂 麻 鹽 一 御 酒 天 一 老

酒 一 凍 魚 一 凍 子 鬼 豆 腐 一 蟹 殼 餅 一 麻 餅 一 冰 糖

乳 一 石 蜜 一 毡 糖 龍 纏 一 纏 糖 一 小 契 一 海 參

全 字 類 編 卷 五 一 六

腸 ▲末藥散 ▲膏藥敷貼 ▲成藥 ▲食單 区 ▲洗

盆水 書文曆日 舊曆 新曆 官書 ▲巾箱本 ▲冊号

▲國史正 ▲時政記 ▲儀注 ▲法書令條禁 ▲

內旨 事 ▲末命 事 ▲御押 ▲朝報 ▲腰牌 札 ▲收

糧帖 ▲佃帖 ▲契 ▲食單菜 ▲食次冊 ▲阜旁 ▲言

旁 穀錢 碎銀散 ▲子粒 ▲古文錢 ▲魯 ▲大古

▲鑿記 戳兒 ▲官稅公 ▲租銀 ▲鈔 ▲雜稅

賦 公納 ▲欽取金 ▲欽賞銀 賞金 ▲時服錢 ▲裝

錢辨 ▲盤費 裹足 大著色 濃彩 青綠 濃堆

▲濃墨 極 ▲曾青 石 ▲空 ▲粉 傳 ▲胡 ▲

▲紺 真青 鴉 ▲燕尾青 ▲暗綠 ▲淺老虎黃 事 人 即

位 傳位 禪 ▲內禪 受禪 受內 ▲在位 宅

臨御 ▲親征 ▲降聖 誕 ▲納后 ▲妃 ▲違豫 ▲國

哀 ▲恤 ▲喪 ▲國忌 ▲末命 顧 ▲遺制 ▲詔 ▲內

旨密 ▲密詔 ▲稱旨 忤旨 批鱗 忤令 ▲內宴曲

密 ▲宸威 天 ▲天眷 天恩 君 ▲送官 ▲梟首

竿 ▲梟示 ▲大禁 厲 ▲禁條 ▲閑講 起 ▲燠講

講書 演 ▲進講 會 ▲罷講 講罷 停講 講

明真異路 穉 索々 掩抑 橋然 傾靡 格々 神趣 并隱微 恣 佞條 恇條 璞々 策伯 華退 驗過 部覆 神采 首諭

隙餘後軍後拒繼踐禾稼扣刃另

裝裝換小集席管待盛饌待荷擾

懷身身重孕妊乳免免身分娩凍死棋社

善奕工精圍碁對奕一局著下碁

子歛局勢譜一局一枰差三四道

馳出絳衣關草雙關刺頂捺觀

復提征夾點聚劫持彈箏撫鼓倚瑟

曲子詞曲小令小令唱曲承佃澆肥糞

田深田中賣納零買零賣糶折賣米

直米價穀一踊一裝誣虛捏捏故詞寫

咬教諳練精口傳傳語情寄寄聲

致意謙多多致意關心意在念心

孤費心留心一意細看視雀躍顛仆

一踣跌倒滑倒瀆過絞擅落刮粉碎

齋幹閑物動鶴黑尻水葫蘆乳馬駒犢黃

鯉魚赤鯉公六六魚鯨魚牛尾魚箸葉魚

方頭魚貝子飛蛾蝻蝻米蟲穀象

螺贏叩頭蟲金龜子鼗蟋蟀沙蠶

雜字類編卷五 二八

替連コタガミ 櫻柳鬼コウヤナギ 雪梨コカシ 方梯ゴヨカキ 刺虎コリヒ 伏牛フス

花△倒捻子コキノコ 都念トネ △辛夷コフシ 木筆△醜醜コウラギ △笑靨花ユメ

△側栢コノテガシ 佛手栢△五鬣松ゴヨウソウ 五針イヅナ 鑽ウツリ 油松△

箬竹ゴサシチク 佛面竹△小薊コアガサ 刺トゲ △馬蘭紫菊コシキク 珠子菊△

百脈根△藤菊コウラウソク 萬壽菊△子午花エジクハ 午時ウヂ 日落金錢

金錢△星宿艸△竹節菜ツノマクラ △節艸ノヅク 海米ウミメ 穰麥△鼠

麥キヌ △大麥オホムギ 萹麥△龍葵コナスビ △小麥コムギ △黍コキヒ △胡麻ゴマ 芝△

脂△油△麻アサ 蔴アサ △牛房ウシボウ 牛菜ウシナ 彭翁コウウ △菟藟コニヤク 菟藟凍

子△昆布コンブ 海帶△萹苔コケ 蘇ソウ △土花ツチバナ 地衣チイ 艸△

實 果樹 果園

江類

天文 胃宿キホシ 地理 支郡シクン 一縣△支河シカ 一流△外蕃ヘホ 夷蠻イマン 戎狄

蠻國夷境△蝦夷セマイ 時支干トキシカ 枝幹シカ 形辰カゲツチ 地天△

頭巾舖△顏料店△畫工エカキ 一師イツシ 一匠イツシヤ 一家△

畫生△帽匠エボシヤ 紗シヤ 一帽子匠カザリシヤ 竿鎗戶△屠

者一兒一戶△夷王イマン 蠻一酋長 夷人イマン 化外人 蠻人

家倫 親家姻婭 婚屬兄弟 重親 嘉姻△疏族遠

遠房エダシハ旁親ワカシ體クニ身ミ厲クホ笑ウツ一。頰渦風留▲胞ハチ一。衣胎

衣子一。剪臍斷一。落一▲疥腮魚腮風△時毒△

疫厲エヤミ佛神ハツカミ琰魔王閻羅一。閻王△寫真一神一照真影。

寄顏ヨシ相サマ影カゲ三。自真ミコトマシ項イタダキ用器ヨウキ畫一圖。圖繪丹青ニシキ水墨スイジツ又。

沒骨畫メツボク大著色オホシキ著色シキ粉本コノボ艸一畫藁カガシ出像デゾウ一。列レツ

畫冊一本一譜一畫軸一卷山水卷○圖文畫

筆描一遊絲ユイシ色筆シキ顏色碟子シキ粉蓋コノフタ罌絹一畫

絹キヌ罌棚畫幘木匠燈粧カザリ撐張カサ絹繒キヌ一閃刀紙一矢

服ヒラ△花席ハナシロ△蒲輪蒲團坐一棕團△手爐△

扒△替蠟燭カキ薄△魚鳧一箔△食罐シキ銅カネ一消石シヨウシ酸硝

柄柯杷ヘ服斜方段帽烏帽カサ線△襟衿領カサ內襟ウチカサ對

直領ナカ盤ハシ一。鬪カミ交一。風領カサ飲食シキ燕菜一窩菜一柳餅カサ白柳

▲蒼戟喉ハシ書文圖シキ地チ折マ一。遠書一信▲符驗傳

符シ色シ木キ顏色一料△粉紅▲深青蓮深紫△薑黃カサ人ヒト羅

閑閑住▲成親結一。議婚一親▲醉サカ微カサ醉サカ微カサ醉サカ微カサ醉サカ微カサ

酒狂一顛弄酒風酒禁酒悲▲善畫工一

点景シキ顧カサ補畫カサ樹キ補松カサ丹青過實▲選買選

拔一出揀退△遷延延滯一捱一剗腹カサ動カサ鸚雀賦

綠素  
翠音像  
紅絲

楚

通臂猿 ▲海鷓魚 ○地青魚 ○撥尾魚 ▲蝦紅

草 ○大脚 ○青龍 ○馬蚊 陸 ▲嗉 囊 槐樹

大布 路 水楊 ○靈壽木 扶老杖 ▲金剛樹

黠刷 ▲野葡萄 ○著蓋柳 ▲偕老根 ▲蕈解 ○

莠艸 狗尾艸 ▲豌豆 ▲荏子 白蘇 ▲子頭 ▲枝條

軟 柔 柔條 纖枝 一條 蟻 罇 發

天類

天度 天心 午天 天際 周天 天公 翁

天色 一字 景風日 天朗 清晴和 暖晴 炎

日 方內 區宇 寰海 宇內 天下 ▲田產 疇 ▲敵境

賊 賊庭 敵地 ▲庭前 內 ▲天篤 一 望 身毒 時 出

八四年 ▲祇三年 恰 一 一 整月 ▲雙月 ▲雙日 偶

宮 別堡 壘城 ▲銃眼 ▲砲庫 一 房 ▲勅使院 ▲佛

寺 祠 一 字 僧院 山 寺 村 野 院 寺 庫 寺

門 山 一 ▲浮鋪 ▲頂格 藻井 天 一 綺 一 方 一 圓 井

藤 天花板 ▲扶欄 人 天子 星公 翁 知星 人

△相手文 ▲書家 一 師 字 客 ▲塾師 女 一 門 生 一

人 生徒 弟子 高徒 塾徒 ○ 門徒 僧 師 兄弟

雜字類編卷五 三十一



師兄 △主僧 △道童 行一童行 △火頭 饗下 △寺戶

△寺家奴 △師娘 △部民 △主人 一公 一翁

亭主 居停主人 ▲店家後生 申幹 管家 △長

雇 △奴客 門役 △小厮 一豎 奚童 童奴 小猴子 小底

△燈夫 提燈籠的 △副手 ▲謀主 為事人 傷病帶

傷人 ▲丐夫 ▲執拗人 倫家 父 一翁 ▲妾次

妻傍 一外婦 勝妻 妻 寡妻 與 孽 舊 妾 盛 寵

職官 日官 星工 天文生 ▲遊軍 遊將 △親兵 △部

眾私卒 △銃手 炮 一書 算 跟官 凸眼 △雨路 齒 △

手掌 一 心 掌 把 鎗 柄 如 細 手 紋 一 理 掌 文 一 指

甲 手盤 一 背 △胛 肩 一 △臍 突 ▲義疾 △風 癩

一 癩 猪 癩 △御 脈 △疔 瘡 疔 紅 絲 △瘍 一 腫 小 瘡 △四 肢

沉重 四 肢 癱 瘓 △執 拗 一 強 斃 拗 佛 神 護 伽 藍 神 護

寺 神 伽 藍 神 廟 用 器 御 盃 △佛 蓋 寶 一 竹 格 ▲倣

紙 △淡 板 ② 銃 鳥 一 火 一 銃 筒 大 銃 ⑦ 紙 砲 筒 ④

螺 螭 纏 ⑤ 鎊 機 ⑥ 搬 門 照 火 門 ⑧ 龍 頭 ⑨ 火 門 蓋 ⑩

銃 口 ⑪ 銃 木 柄 ⑫ 手 銃 一 砲 手 把 銃 火 藥 鳥 銃 一 細

藥 筒 ⑬ 筒 藥 ⑭ 銃 子 一 丸 鉛 彈 鎊 彈 子 彈 機 鎊 一 一 鎊 子

唯 字 頁 編 卷 上 二 三

空鎗子袋 流彈 短槍手 鎡槌

鑊槌 木槌 榘 拮 哨船 敵船 賊 輦車

步輦 天平盤 天平桶 盤 天平針 銅筆

梁 天平筭 匣 高鑄鎖器 鎖鑰 門鑰

魚 鑊鑄鎖 鎖鬚 鎖管 鼓 筒 鎖梁

鎖喉 下鑊 鎖 閑鎖 發鑄 手箱 巾 粧盆

備具匣 文 手 鞴 枕架 細腰杵 籃提

鈔提 酒注 錫注 鑊 小碟 承塵 防火大桶

防虞缸 類器 類盆 面 面盤 澡 洗手盆

提桶 水 手照 燭 燈毯 提燈 懸火

籠 紙糊 燭 燈 燈 花 燈 火 蓋 天替 蠶 絲 匹

斧 手 斧 子 界 枋 尺 木 尺 交割 常住 物 紐 扣

制 屈 膝 蝶 扣 蝴蝶 扇 鈔 銅 樞 鑊 蟬 扣 鑊 插

鎡 綆 絙 巨 鎡 屑 鎡 鏽 衣 鎡 熱 鎡

沙 雷 斧 撲 霹 靂 礮 伴 金 石 樣 式 子 榜 樣

服 衣 手 巾 帕 悅 悅 巾 紅 手 巾 紅 帕 子 飲 家 常 飯 便 飯 家

釀 醞 洗 面 湯 洗 手 水 書 字 帖 法 摺 本

起 馬 符 驗 驛 券 起 馬 御 排 馬 牌 起 馬 牌

短 絨 細 札 券

雜 字 類 編 卷 五

起船符驗 ▲ 出簿 手冊。一籍。小簿 ▲ 要券。官。一。券

書契。一。文契。一。約 契尾 官券殘紙 ▲ 田券。賣。一

一 當田契 ▲ 下手書 ② 手書。一。簡尺素。小續尺

一。手。一。竿。一。折簡 書簡後帛書尾 ▲ 篆。小。一。玉助

一 沈疊 ▲ 挑才。剔。一。△ 擡頭。提書。平關。齊頭。起頭寫

頂。一。跳。出。寫。平。出 一。擡頭。△ 勾。一。下。一。消 銀錠

錠子。△ 足錢。足百。一。▲ 鍊課。一。租 ▲ 束修錢 ▲ 工直。

手工 工食銀。一。一。錢 工錢。雇。一。一。工價銀。匠價

開手 奉銀兩權 采 正鍊色 人 上聽辰 聖慮。惠。旨

思。宸。旨。一。襟 聖斷。宸。一。△ 診視。御。脈。△ 給驛。一。傳

驛送 ▲ 星學。△ 學書。倣。一。寫倣套畫。△ 人書 識

其手。△ 分頭寫 ▲ 部署 既定 部索 罪人。△ 身虜 徒

搏 ▲ 猛攻。急。一。△ 拒敵。一。杆 ▲ 演放。火器。比鳥銃

打銃。放。一。發砲 銃。持。放。後。坐 銃傷。△ 方略。△ 元謀。△

加功 助歐。△ 手刃 下手致命 ▲ 退院。解。一。△ 剔

髮落。一。祝。一。雞。一。披。剃。雞。漆。▲ 藏。疆。一。鈎。△ 誣。諧。力

▲ 淨手。洗。一。盥手。一。嗽。△ 放手。△ 接引。△ 撫掌。抵。一

一 絕倒 揺手。一。不。然。日 掉臂。一。去 閣手。束。一。換手。

維。之。頁。編。卷。五 一。テ。四 一。三。一。五

剛介 篤執手  
嶺立者 彼倉  
縑素

戾一。綖臂テアセキル。及テアセキル。采テアセキル。手引小テアセキル。手快テアセキル。握兩手汗テアセキル。捻一。

一。没巴鼻テアセキル。遺火テアセキル。失一。工夫テアセキル。功テアセキル。日テアセキル。費工夫テアセキル。

備織テアセキル。庸紡テアセキル。物動テアセキル。啄木鳥テアセキル。突窟雀テアセキル。貂黃鼠テアセキル。鼯

一。石距テアセキル。大脚蝦テアセキル。擁劍テアセキル。脚蟹テアセキル。蝶テアセキル。蛟テアセキル。新テアセキル。

一。蠅テアセキル。粉テアセキル。蝸牛テアセキル。一。贏テアセキル。蠅テアセキル。角テアセキル。物植テアセキル。板栗テアセキル。女貞テアセキル。子テアセキル。

一。丁香テアセキル。繡毬花テアセキル。粉團テアセキル。一。瓊花テアセキル。玉繡テアセキル。老鴉テアセキル。蒜テアセキル。

絡石テアセキル。天南星テアセキル。山梗花テアセキル。黎豆テアセキル。

雜字類編卷之五

雜字類編卷之六

東讚 柴貞穀小輔重修

西讚 迂言恭子禮校字

安類

天アサ。蒼天アサ。昊アサ。一。曉天アサ。曙アサ。一。曉霞アサ。曙アサ。朝アサ。一。曉靄アサ。

朝アサ。一。朝煙アサ。旭アサ。日アサ。朝陽アサ。晨光アサ。一。曉月アサ。曙アサ。一。殘アサ。

亢宿アサ。尾宿アサ。畢宿アサ。啓明アサ。明星アサ。熒惑アサ。法星アサ。一。漢アサ。

天アサ。一。星アサ。一。河アサ。一。銀アサ。一。銀河アサ。一。乾風アサ。不周風アサ。一。曉風アサ。

吹アサ。一。雨雲アサ。油アサ。一。雨アサ。夏アサ。暑アサ。一。急アサ。一。霧アサ。一。微アサ。一。凍アサ。

蚤夜

過<sup>ニ</sup> 暴<sup>ニ</sup> 宿<sup>ニ</sup> 秋雨<sup>アキサメ</sup> 霖<sup>アキサメ</sup> 朝雨<sup>アサメ</sup> 曉<sup>アサ</sup> 雨<sup>アメ</sup>

足<sup>アソ</sup> 脚<sup>アソ</sup> 雨意<sup>アメテ</sup> 雨水<sup>アメツ</sup> 天落水<sup>アメツ</sup> 漏雨<sup>アモリ</sup> 屋漏<sup>アモリ</sup> 隙<sup>アソ</sup>

屋溜<sup>フシダ</sup> 簷<sup>フシダ</sup> 滴<sup>フシダ</sup> 點<sup>フシダ</sup> 雨霽<sup>アメハレル</sup> 晴<sup>アメ</sup> 雨罷<sup>アメハレル</sup> 止<sup>アメ</sup>

歇<sup>アム</sup> 雨餘<sup>アメカガリ</sup> 後霖<sup>アメカガリ</sup> 餘<sup>アメカガリ</sup> 後<sup>アメカガリ</sup> 祈雨<sup>ノコイ</sup> 禱<sup>ノコイ</sup> 求<sup>ノコイ</sup> 雨阻<sup>アメトスレ</sup>

阻<sup>アメ</sup> 雨<sup>アメ</sup> 稷<sup>アラレ</sup> 雪<sup>アラレ</sup> 粒<sup>アラレ</sup> 霰<sup>アラレ</sup> 珠<sup>アラレ</sup> 雪<sup>アラレ</sup> 微霰<sup>アラレ</sup> 密<sup>アラレ</sup> 曉霜<sup>アサシモ</sup> 朝<sup>アサ</sup>

曉露<sup>アサツユ</sup> 晨<sup>アサ</sup> 朝<sup>アサ</sup> 曉寒<sup>アササムシ</sup> 冷<sup>アササムシ</sup> 朝寒<sup>アササムシ</sup> 曉涼<sup>アサスシ</sup> 早<sup>アサ</sup>

暖<sup>アツカ</sup> 輕<sup>アツカ</sup> 和<sup>アツカ</sup> 熱<sup>アツシ</sup> 酷<sup>アツシ</sup> 暑<sup>アツシ</sup> 日<sup>アツシ</sup> 毒<sup>アツシ</sup> 濕<sup>アツシ</sup> 地<sup>アツシ</sup> 寰宇<sup>アツシ</sup>

天壤<sup>アツカ</sup> 宇宙<sup>アツカ</sup> 普天<sup>アツカ</sup> 之下<sup>アツカ</sup> 寄地<sup>アツカ</sup> 隙地<sup>アツカ</sup> 白<sup>アツカ</sup> 空<sup>アツカ</sup> 係官<sup>アツカ</sup>

沒官<sup>アツカ</sup> 田<sup>アツカ</sup> 生田<sup>アツカ</sup> 荒田<sup>アツカ</sup> 畔<sup>アツカ</sup> 田<sup>アツカ</sup> 勝田<sup>アツカ</sup> 塲<sup>アツカ</sup> 阡陌<sup>アツカ</sup>

塲<sup>アツカ</sup> 畷<sup>アツカ</sup> 田<sup>アツカ</sup> 間道<sup>アツカ</sup> 熟路<sup>アツカ</sup> 站<sup>アツカ</sup> 地穴<sup>アツカ</sup> 土<sup>アツカ</sup> 坑<sup>アツカ</sup> 奔<sup>アツカ</sup> 濤<sup>アツカ</sup>

驚<sup>アツカ</sup> 飛浪<sup>アツカ</sup> 駭<sup>アツカ</sup> 淺處<sup>アツカ</sup> 淺水<sup>アツカ</sup> 埠頭<sup>アツカ</sup> 嬉處<sup>アツカ</sup>

泥墩<sup>アツカ</sup> 土堆<sup>アツカ</sup> 赤土<sup>アツカ</sup> 楮<sup>アツカ</sup> 三和土<sup>アツカ</sup> 餘壤<sup>アツカ</sup> 泡漚<sup>アツカ</sup> 漚水<sup>アツカ</sup>

花浮漚<sup>アツカ</sup> 水影<sup>アツカ</sup> 地鏡<sup>アツカ</sup> 響石<sup>アツカ</sup> 肅慎<sup>アツカ</sup> 國<sup>アツカ</sup> 女直<sup>アツカ</sup> 安南<sup>アツカ</sup>

阿媽<sup>アツカ</sup> 港<sup>アツカ</sup> 運<sup>アツカ</sup> 時<sup>アツカ</sup> 獻<sup>アツカ</sup> 歲<sup>アツカ</sup> 發<sup>アツカ</sup> 春<sup>アツカ</sup> 獻<sup>アツカ</sup> 春<sup>アツカ</sup> 秋<sup>アツカ</sup> 杪<sup>アツカ</sup> 杪<sup>アツカ</sup> 秋<sup>アツカ</sup> 季<sup>アツカ</sup> 翌<sup>アツカ</sup>

歲<sup>アツカ</sup> 明<sup>アツカ</sup> 明年<sup>アツカ</sup> 去月<sup>アツカ</sup> 前<sup>アツカ</sup> 客<sup>アツカ</sup> 翌日<sup>アツカ</sup> 明<sup>アツカ</sup> 旦<sup>アツカ</sup>

翌<sup>アツカ</sup> 早<sup>アツカ</sup> 明<sup>アツカ</sup> 來<sup>アツカ</sup> 明旦<sup>アツカ</sup> 朝<sup>アツカ</sup> 翌午<sup>アツカ</sup> 明<sup>アツカ</sup> 明宵<sup>アツカ</sup>

明外<sup>アツカ</sup> 日<sup>アツカ</sup> 外後<sup>アツカ</sup> 明<sup>アツカ</sup> 旦暮<sup>アツカ</sup> 夕<sup>アツカ</sup> 朝暮<sup>アツカ</sup> 夙夜<sup>アツカ</sup>

黎明<sup>アツカ</sup> 五更<sup>アツカ</sup> 曉鐘<sup>アツカ</sup> 晨<sup>アツカ</sup> 曉鼓<sup>アツカ</sup> 際明<sup>アツカ</sup> 徹<sup>アツカ</sup>

徹曉達アキカサ | 向晨アキカサ | 曉來アキカサ | 報曉戒アキカサ | 早間終朝アキカサ

**宮** 空城アキシロ | 營アキシロ | 幕次アキシロ | 屋幔屋アキシロ | 僧房アキシロ | 舍アキシロ | 禪房アキシロ | 菴アキシロ

草アキシロ | 尼庵アキシロ | 隙屋アキシロ | 宇アキシロ | 空屋アキシロ | 宅アキシロ | 荒宅アキシロ | 廢アキシロ

沒官宅アキシロ | 監倉官アキシロ | 倉アキシロ | 油戶アキシロ | 扇店アキシロ | 菜肆アキシロ | 肆アキシロ

市 牙行アキシロ | 四阿屋アキシロ | 四注アキシロ | 透雨蓬雨搭アキシロ | 屋溜アキシロ | 承アキシロ | 天アキシロ

雷アキシロ | 甄池アキシロ | 窖アキシロ | 土アキシロ | 地アキシロ | 窖アキシロ | 塚射アキシロ | 壩射アキシロ | 天アキシロ

窓亮アキシロ | 亮隔アキシロ | 新泥アキシロ | 粗泥アキシロ | 抹アキシロ | 品人アキシロ | 同門アキシロ | 友アキシロ

同舍生アキシロ | 房生アキシロ | 同店者アキシロ | 同店客アキシロ | 左側人アキシロ | 左アキシロ

迓アキシロ | 比舍アキシロ | 家主アキシロ | 主人アキシロ | 見兵アキシロ | 官アキシロ | 見口アキシロ

見丁アキシロ | 對頭アキシロ | 對手アキシロ | 二主アキシロ | 同保アキシロ | 伍アキシロ | 鄉導アキシロ | 道アキシロ

扇匠アキシロ | 工アキシロ | 青漆匠アキシロ | 藍漆家アキシロ | 鏢鈿匠アキシロ | 賣油アキシロ

翁アキシロ | 麻油家アキシロ | 壓油家アキシロ | 賈人アキシロ | 監アキシロ | 商賈坊アキシロ | 客アキシロ | 商アキシロ | 土アキシロ | 商アキシロ | 賣アキシロ | 賈アキシロ | 廉アキシロ | 賈アキシロ

管店アキシロ | 大賈アキシロ | 船商アキシロ | 肆主アキシロ | 船商アキシロ | 網師アキシロ | 客アキシロ

蚤人アキシロ | 丁アキシロ | 烏蚤戶アキシロ | 按摩師アキシロ | 行氣アキシロ | 主僧アキシロ | 手アキシロ | 行脚アキシロ

僧雲遊和尚遊僧アキシロ | 尼姑アキシロ | 比丘尼アキシロ | 女僧アキシロ | 童アキシロ | 佃奴アキシロ | 佃アキシロ | 奴アキシロ

老小アキシロ | 幼アキシロ | 赤子アキシロ | 初生兒アキシロ | 和伎者アキシロ | 丐戶アキシロ | 癡人アキシロ

漢癡心漢呆子アキシロ | 惡棍アキシロ | 光アキシロ | 兇刁徒棍アキシロ | 積アキシロ | 年アキシロ | 倫アキシロ | 家アキシロ

兄アキシロ | 倭アキシロ | 伸アキシロ | 伸アキシロ | 野アキシロ | 母アキシロ | 前アキシロ | 廢アキシロ | 兄アキシロ | 對アキシロ | 稱アキシロ | 日アキシロ | 阿アキシロ

維アキシロ | 子アキシロ | 類アキシロ | 編アキシロ | 卷アキシロ | 六アキシロ

雜字類編卷六

蛋籍アマビト | 健兒アキシロ

嫂 長 | 次 | 寡 | 稱 | 姊 | 女 | 兄 | 伯 | 姊 | 仲

日 令 姐 | 自称曰 | 家 | 姊 丈 | 姐夫 | 姊 人 曰 | 令 | 姊 | 人

姊 贅 | 友 婿 | 僚 | 同 門 婚 | 一 | 丈 姨 夫 | 一 | 丈 僚 姻 | 下 上

門 同 | 姊 | 婦 妯 娌 | 長 婦 妯 | 伯 妯 | 一 姆 | 婚 姻 | 親 家

翁 | 嫡 嗣 | 後 | 家 | 一 | 元 | 元 女 | 長 | 一 | 甥 出 | 職 官

亞 相 | 掌 吏 | 知 管 | 同 僚 | 後 騎 從 | 騎 從 | 步 卒

將 | 伍 長 | 卒 | 一 | 同 火 | 一 | 卒 | 同 營 | 徵 卒 | 步 吏

步 卒 | 散 卒 | 一 | 見 兵 | 一 | 卒 | 一 | 卒 | 新 兵 生 軍 | 一

兵 | 新 卒 | 一 | 降 卒 | 歐 眾 | 體 身 | 頭 顱 | 腦 蓋 | 顱 骨 | 頂 門

一 | 心 | 顯 地 | 閣 頰 | 一 | 肋 脇 | 一 | 肋 骨 | 一 | 足

趾 脚 | 腓 腸 | 一 | 脚 腕 | 一 | 脚 踝 | 一 | 脚 心 | 一 | 跗 脚

面 | 蹠 脚 掌 | 一 | 板 | 脚 底 | 一 | 下 | 脚 大 跖 | 一 | 趾 甲 | 一 | 足

一 | 脚 汗 | 箕 踞 | 一 | 股 | 企 踴 | 一 | 捷 足 | 一 | 垢 | 一 | 膩

油 膩 | 膩 痕 | 垢 面 | 肥 垢 | 皸 | 一 | 疥 竈 疥 凍 裂 | 一 | 痘 班 | 一

痣 | 青 記 | 硃 砂 記 | 一 | 青 筋 | 露 綻 | 一 | 中 暑 喝 | 一 | 注 暑

汗 | 盜 汗 | 一 | 自 汗 | 汗 孔 | 一 | 沸 子 | 一 | 瘡 暑 沸 | 一 | 口 吻

瘡 燕 | 一 | 一 | 燕 瘡 | 一 | 癩 | 一 | 落 架 風 | 一 | 矇 青 盲

字 表 | 一 | 表 德 | 綽 号 | 一 | 名 稱 目 | 佛 神 | 雨 師 | 日 遊 神

▲祈雨天 臨降來格用器銅印章一記 字印表

▲赤管筆形一 桐油紙赤幟一 旆旗號

暗記背旗標▲丹甲踏鏡馬一 金葉韓蔽泥障

▲虛鏃空箭 虛銃商船一 船運船 蜚家船

▲蛋船漁舟 岸斗平肩輿 篋輿籃一 重席

▲銅函一 奩空函▲銅刀開門匙天下同▲腰

扇撒一折一聚頭一摺疊一貼金扇泥銅扇一 素

骨鬘殼扇漆腰一 牙扇櫛一 破款一 摺痕烏木 扇骨一

股扇大骨鳥竹扇眼一 櫛一 梢被中爐滾

迷▲漁火▲方燈紙一 紅燈紅紙燈 暗燈常明

燈書殘燈一燭 油燈一燭 鏡缸燈盞錫一 銀缸

省油燈盞省油 受燈圈▲油食 油桶 油簾

一筒 油注 油甕一磁壺 油葫蘆 油榨槽

榨油壓一 龍甌一缸▲網一罟魚網 罟網一

人字 苻蓆筵捲一木綿 摠擔一 鑽一砧砧板

▲灸床 銅鎗一鍋▲銅澡盤洗面銅盤 脚盆一

盤一桶▲足械鉢▲寓物 粗貨粗重貨物▲

雜字類編卷六  
ア五



鹿磁磁 ▲螺鈿 一填。蚶嵌。鈿 函。一匣。合。▲兩尖釘。棗核。

馬蹄筍 ▲馬蹄槽 ▲銅赤 一赤金 銅 紅銅 廢銅 打點

赤銅屑。銅落落末。末花 生鏤 ▲礪石 青礪 砥

越 一黃 一越石 ▲熱灰 淋過。竈灰 服 夾襖 一服。複

服 新衣。生 一網衫 厚衣。重綿 ▲兩具 履。木

一木履 楸 殺齒 履。屨。鼻繩 ▲羅簪 ▲鞞。鞞。短

鞋 ▲汗巾。一櫛 足布 ▲綾 繒 麻布 新布 ▲

麻線 線。雙 一白纈。新綿 食 紅粒 ▲晨饌。朝 一早

飯 一膳 赤小豆粥 ▲骨董羹 熱羹 ▲阿刺吉酒。

阿里乞 甜酒 ▲閉甕菜 ▲燻魚子 蝦米。米蝦。糖

一 ▲麻仁 一黃 ▲油 燈 一菜 一胡麻 一桐 一

挑 塗頭 一 椏 榨油。枯餅。麻砧餅 油暈 ▲膠

膩物 煎豆腐。炒 一 油。磁。油。浴餅 寒具 ▲餠

豆 一粿 一豆沙 一糖 菓餠餅 黑兒 蒸餅 ▲

糖。纏。水。絲。糖。捻。頭 ▲餠。糖。麥。牙。糖 粉。糖 餠。散 紫

餠。條。葱。管。餠 ▲烏。枹 ▲甜。茶 ▲熱。湯。沸 一滾 一漂

豆 一袋 ▲調和。和調。烹 一嘗。食。品。嘗 書 文 請。人。帖。招

飲 一請。書 一帖 ▲分。書 一關 ▲合。約 ▲新。簿。白。冊 一

足旁 穴字頭 衍文 一字 訛 誤字 謬 訛

証誤 字正 誤寫 謬 跳出 設錢 口錢 稅

算 商稅 新通 見存米 見米 穀 見存銀

見錢 刺銀 油錢 燈 色 藍 頭 靛 青

黛藍 靛碧 藍澱 靛花 靛墨 深官 綠 油

綠 淡 羊絨 色 水 青 蒼 碧 月白 淺

葱色 翠藍 魚 火紅 炎色 赤 蘇木 紅

正鑲色 醬色 檀香 金黃 事 下班 同直 畫

卯 待遇 寵 後軍 交綏 號 旗 魔旗 為

響為 號 火 火號 火起 為 號 放 號 笛 夜 號 暗

暗令 私荅 號 發覺 未 試尾 蹤迹 跟

捉 拒諱 保放 管 寄頓 放 藏 寄 受 寄

引路 邀招 延請 叫門 呼 應 門 上 謁 肅客

叙寒 暄 貌言 媮合 苟 沉 匿 花 柳 嫖 蕩 木

偶戲 魁 擲 傀 儡 子 窟 礪 首 舞 嬉 戲 頑 買 賣

經紀 小 和 買 舉 網 打 張 網 設 羅 打

魚 和解 私 和 慰 解 勸 行 氣 按 摩 折 枝 晨

惟 字 類 編 卷 六

魚 和解 私 和 慰 解 勸 行 氣 按 摩 折 枝 晨

魚 和解 私 和 慰 解 勸 行 氣 按 摩 折 枝 晨

不龜手 拱揖 教弄 誣明 踉蹌 抗墜 疾徐 詰朝 凌轢 惘然 現行

起アキ興キョウ蚤ソウ作サス早起コトコト 晚オシ起コト 早コト發ハツ星ホシ 早コト行ユク却シテ

行ユク走ハシ 信アヒ足タマシ脚アソビ 管アヒ脚タマシ下アソビ 仰アヒ跌タマシ倒アソビ 仰アヒ

卧アヒ仰アヒ放タマシ姑アヒ息タマシ 撒アヒ痴タマシ嬌アソビ 乃アヒ采タマシ 物アヒ動タマシ 信アヒ天タマシ緣アソビ 一アヒ

翁アヒ鷺アヒ家タマシ鳧アソビ 鷓アヒ鴒タマシ蒼アソビ鷺アソビ 蒿アヒ雀タマシ草アソビ 新アヒ鷹タマシ生アソビ

馬アヒ一アヒ駒タマシ樸アソビ馬アソビ 空アヒ騎タマシ 駢アヒ馬タマシ 弱アヒ鏤タマシ駿アソビ 騅アヒ 黃アヒ牛タマシ

一アヒ犢タマシ水アヒ豹タマシ 海アヒ獺タマシ一アヒ獾タマシ 騰アヒ魚タマシ鮫アソビ 一アヒ香アヒ魚タマシ溪アソビ鯢アソビ

稿アヒ方アヒ頭タマシ魚アソビ黃アヒ穉タマシ一アヒ 緋アヒ魚タマシ 鱖アヒ 鱗アソビ 石アヒ 鈇タマシ 華アヒ 臍タマシ

魚アヒ琵琶タマシ一アヒ綬アソビ魚アソビ 海アヒ鷓タマシ魚アソビ 鍋アヒ 蓋タマシ 一アヒ公アヒ 魚タマシ 胡アヒ 沙タマシ 魚アソビ

鰓アヒ魚タマシ石アソビ决アヒ明タマシ九アソビ孔タマシ螺アソビ 辛アヒ 羸タマシ 紅アソビ 螺アソビ 蓼アヒ 螺タマシ 蚌アヒ 魁タマシ

蛤アヒ天タマシ 鸞アソビ 蛤アヒ海タマシ 栗アソビ 蛭アヒ 石アヒ 趾タマシ 柔アヒ 魚タマシ 瑣アソビ 管アソビ 蟲アヒ

綠色アヒ為タマシ木アソビ一アヒ狀アヒ如タマシ蜜アソビ蜂アソビ黃アヒ黑タマシ色アソビ 為アヒ蜚タマシ一アヒ小アソビ而アヒ如タマシ蠅アソビ為アヒ鹿タマシ一アヒ牛アソビ 赤アヒ 卒タマシ 絳アソビ 縵アソビ 赤アヒ 蜻アソビ 蛉アソビ

子アヒ 蛭アヒ 游アソビ 白アヒ 露タマシ 蟲アソビ 鳳アヒ 蝶タマシ 野アソビ 蛾アソビ 土アヒ 蜂タマシ 馬アソビ 一アヒ 蟪アヒ 蛄タマシ 蟥アソビ 蝻アソビ

子アヒ 蛭アヒ 蟲タマシ 蜚アソビ 蠪アソビ 土アヒ 鴨タマシ 雨アソビ 鬼アソビ 鼃アヒ 長タマシ 股アソビ 風アヒ 蛤タマシ 赤アソビ

一アヒ 小アヒ 蛙タマシ 金アヒ 線タマシ 小アヒ 紅タマシ 蟲アソビ 水アヒ 黽タマシ 砂アヒ 按タマシ 子アソビ 一アヒ 頭アヒ

尖アヒ 領アヒ 豐タマシ 脚アヒ 腿タマシ 脚アソビ 高アヒ 一アヒ 長タマシ 一アヒ 足タマシ 一アヒ 紺タマシ 翻アヒ 白タマシ 物アソビ 植アソビ 杏アヒ 樹アソビ

金アヒ 杏タマシ 一アヒ 紅タマシ 綠アヒ 萼タマシ 梅アソビ 鹿アヒ 梨タマシ 夏アヒ 梨タマシ 壽アヒ 星タマシ 桃アソビ 奈アヒ

血アヒ 楮タマシ 梧アヒ 桐タマシ 荏アヒ 桐タマシ 油アソビ 一アヒ 岡タマシ 一アヒ 赤アヒ 松タマシ 棟アヒ 棟アソビ

梓アヒ 馬アヒ 醉タマシ 水アソビ 虎アヒ 刺タマシ 桃アヒ 葉タマシ 珊アソビ 瑚アソビ 紫アヒ 陽タマシ 花アソビ 木アヒ 通アソビ

准アヒ 子アソビ 頁アソビ 編アソビ 卷アソビ 六アソビ

唯アヒ 子アソビ 頁アソビ 編アソビ 卷アソビ 六アソビ

蘆 ヨ ▲ 梁黃 アヲ 粟 モ 秫 モ 赤小豆 アカキ 赤豆 アカキ 腐婢 アキキ

大麻火 アサ 一 黃 アヲ 一 雌 メ 麻仁 アサ 食 シ 越瓜 アサ 醬瓜菜 アサ 一

甜瓜 アサ 一 南瓜 アカタウ 胡葱蒜 アサ 一 紅蘿蔔 アカ 甘藷 アサ 一

藜 アサ 一 舜芒穀 アカ 鶴頂菜 アサ 一 灰菜 アサ 一 藿 アサ 一 火焰菜 アカ 芸 アサ

莖 ナ 皺葉芥 アサ ▲ 蜀葵戎 アサ 一 牽牛花 アサ 紫羅傘 アサ 溪

孫 アサ 一 大 アサ 一 小薊 アサ 貓 アサ 一 刺 アサ 一 升麻 アサ 山慈姑 アサ

黃精 アサ 竹節菜 アサ 一 茜草 アサ 茹蕙 アサ 積地血 アサ 雀舌艸 アサ

鹹艸 アサ 都管艸 アサ 一 藕田蔗 アサ 苻菜 アサ 苻絲菜 アサ 金蓮兒 アサ 苦菜 アサ

海帶 アサ 海苔青 アサ 一 紫苔 アサ 一 菜 アサ 一 陟釐 アサ 一 狂花 アサ

青葉 アサ 青艸 アサ 生 アサ 一 ▲ 青氣木腥 アサ

左類

天文 送梅雨 アサ 分龍 アサ 一 麥雨 アサ 梅天 アサ 黃 アサ 一 小 アサ 熟 アサ 一 一 ▲ 殘 アサ

暑 闌 アサ 一 滯 アサ 一 地理 アサ 界至境 アサ 四至 アサ 東界 アサ 一 至 アサ 西界 アサ 一

國界 界石 アサ 一 界牌 アサ 一 分界墩子 アサ 界盡 アサ ▲ 郊村野 アサ

野市村 アサ 一 村路 アサ 一 徑 アサ ▲ 常程 アサ ▲ 居里 アサ 鄉 アサ 一 本 アサ

原籍 アサ 鄉貫本 アサ 一 ▲ 比落 アサ ▲ 澤 アサ 數 アサ ▲ 坂 アサ 一 道 アサ 一 道 アサ 一

坂 アサ 羊腸 アサ ▲ 菜園 アサ 蔬 アサ 一 菜圃 アサ 一 畦 アサ ▲ 細石 アサ 磧礫 アサ ▲ 細波 アサ

微 アサ 一 漣漪 アサ 逆浪 アサ ▲ 法場 アサ 一 ▲ 茶毘場 アサ 墟墓 アサ 一 ▲ 冥 アサ

府一 路一 司 葬頭河三途川 棄衣 徑直 八里

鳥道 一 一 令時 小年朝正月初三 上巳元一重三

桃花節 一 乃時 一 者向日曩 一 昨朝 昨夜一宵

老大前日 一 清晨早 一 辨色 室官 行在 一 内 一 鹿

角 一 一 木 柵 立 一 樹木 一 樹 一 懸眼 小眼

箭 一 一 鈇 一 三層閣 阿閣 一 客館 賓 一 饗堂 後 一 前堂

便廳 一 廣堂 深 一 一 產舍 一 作院 一 假閣 棚屋 看

棚 一 一 麪店 一 酒舖 一 店 一 肆 一 坊 酤坊 酒樓 一 家

酒庫 一 魚市 一 魚牙 一 魚店 一 箱兒店 木

行 木頭行 大木廠 一 木料 材木 宮 餘 一 棹梁

倒用木植 品人 先帝 一 皇第三子 一 士人 一 族

仕家子 兵子 兵家女 一 村儒 一 村學師 社師 一

村醫 曹里 一 蓐醫 乳 一 一 筭工 一 家 一 師 一 書撰人

在家僧 一 一 杜多 火宅僧 村僧 主藏僧 茶

頭 一 邑子 里兒 村漢 一 香客 一 花客 一 酒人 大 一 下

醉 一 酒伴 一 醉漢 酒風 一 醉人 帶酒 一 雜客 一 闔

座 一 一 席人 同席 合衆 一 酒戶 酤 一 酒匠 一 一

挑酒的 酒家傭 酒嫗 一 媪 行觴者 一 磨家

唯 一 頁 編 卷 六 廿二

學子 儀仗

木商 賈 劉工 牙匠 象 設色工 塗畫

匠 繪彩家 泥水匠 才女 閨英 秀 產婦

母 村女 婦 村嫗 里姥 撐夫 篙工 師 楫師

弓手 灑掃戶 鄉丁 靈利漢 了事漢 僕

子 伎藝戶 狙公 弄猴人 象奴 工 僕

瞽師 者 先士 陶 癩子 人犯 倫家 三族

親 出母 前母 世父 叔父 賤內 外屬

出妻 出婦 去 妻孥 家口 小 累 外屬

族 戚 外家 舍 三公 事 左揆 相

左右相 揆 散位 總護使 督工官 監

工 官 採木官 淺官 護符 監葬官 主席

者 客將 酒監 執茶役者 前鋒將 先鋒

前軍 導騎 驍像 導頭 搭 監斬官 伍佰

作 义手 押解人 公人 供送人 原籍官司

士人 品 轉左 左降 遷 體身 被髮散 科頭 墮

髻 倭 魁頭 靈天 蓋 觸 髀 鼻 齷 酒渣 鼻 鼓

赤炮 倒睫 拳毛 逆臚 倒產 逆 橫 產 辱

分婉 坐草 辱勞 輪郭 惡風 寒 寒慄 瘰癧

全二百頁編

廿三

寒戰 詐病稱一偽發疾 佛神 坐佛一像 道祖神

用器 牙記 牙牌 腰牌 倣紙 筭子 握筭 著色

画 采 中刀 急拔 鞞 鞘刀 刀室 描金 鞞 拂塵

劍挺 劍操 堅 鮫函 皮 鯨魚 條 青 魔 紅 白 拂塵

第 背旗 長脚鑽 叉竿 竿 衣 柎 扱手 木丸

村船 村航野 篙撐子 養和歌床 靠几

背 索盤 携盒 手 提籃 籬 春撞 淺碟 棋子

錦邊 標 漆 磁盆 磁 銀 漆 煎匙 釀具

酒囊 榨酒 絹袋 酒榨 糟床 酒槽 酒帘 旗

酒望 第杆 州第兒 酒瓶 甌 磁罈 酒壺 甌 甌

壺 白磁 偏提 酒注 酒葫蘆 盃 盃 盃 盃

子 螺 不血 鸚鵡 螺 陶斗 椰杯 斝 斝 斝 斝

托 酒具 簞刀 麵架 盛炭籃 搭膊 腰袋

皮 木椎 按頭 樽 打紙 槌 牙尺 錢 抹

布 洗帚 竹把 纒網 攪 趕 粘竿 糲

膠 粘鳥 竿 竿頭 抄 鑲 鑲 生香 發 香

煤 坐具 豐 長 坯 朴子 三絃子 線子 三

絃柄 彈撥 叫子 賴 吹叫兒 瓊投 投子 骰

雜字類編卷六 廿四

蕉葉

一 牙髓 采色朱三四 珊瑚石欄干 豆班石 宝

石 石榴子 響銅白 銚 錕 鏤 鏡 服斜撩尖

梳 挿 擡頭 縛袴 草履 屨 鞋 鞞鞋 不借

履鼻繩 耳朵 輪布 紗綾 機 緞 紬 絲 温

潞 花 白布 暴 漂 漂白布 晒 漂白 洒

荅布 印華布 食飲 畜莪米 西國 沙穀 索餅

麵 線 麪 經帶 酒 濁 薄 清 醱 村

醪 醱 釀 酒材 糟粕 醞酒 釀 煖酒 湯

下酒案 過 下物 肴核 山肴 村 下飯

魚生 紅 打 鱠材 斫鱠 打 醉魚 沙

糖 紫糖 橘餅 烘柿 淋 醅 客水 白湯 沸

漂 白 散塊切 散子大 三湯十菜 食禁

催生藥 催藥 百藥煎 書文 批文 斷由 讞語 看

審單 囚籍 簿 帳 長單 離書 休

平文 散 分題 探 分韻 重用字 草書

藁 藁書 小楷 細書 蠅頭字 草頭 益頭 水邊

三点水 錢 酒稅 租 課 酒額 酒錢 直買路

錢 盜賊 劫 酒債 連 肉銀 菜錢 香錢 庫



鑄垢

呵驕聲穎異

靈速法然

楷格解喻

儂敏瑟々

讒集挂閣

徵責諧媒

剗切滂々

皇如憬然

籀 時價 值 三股價 設色 著 畫

山水 設色 粉紅 紅古銅 褪落 朝參參

内 舞蹈 拜舞 左遷 清道 警蹕 喝道 傳呼

衝導 從 温書 前軍 隊 先行 先鋒 前

頭走 先登 爭先 首 刺殺 拔刃 相刺 鎗

法 酒禁 釀 指揮 教 主使 聽使 進上

納 定奪 裁決 判 爭界 地訟 查文 文勘

打量 畝 踏勘 丈起 丈完 錄囚 覆

實 檢 治 肆 陳屍 示眾 枷示 号 殊死

引人 歸原籍 大祥齋 回鑿 回馬 轉 大

歸 出妻 酒席 宴 宴飲 中酒 飲 屬酒 敬

奉杯 領盃 復盃 回敬 佐觴 侑 有 廉人

行灸 簇在 席飲 塌坐上 收盃 匕酒 逃席

比坐 坐次 爭列 席 多擾 承 荷 總額

定額 預借 催徵 編鞋 角踢 官場

雜旋伎 盤 猴戲 獠 偶語 談 挿嘴

口 耳語 反語 為 顛童 也 貌言 商議

權 託妻子 寄孥 聒噪 鬧 隊 鬧 小兒 于道 物動

凄越可聽鳥

雜字類編卷六

了哥サレカ 秦吉了チキリョウ 鷺サギ 鷺春鋤サキハル 鷺サギ 鷓鴣セウキョウ 小隼ササビ 海

青魚サメ 鱈サメ 環眼馬サメ 縣漫體徹齒サメ 犀サイ 象ゾウ 綿羊サイ

獼猴サル 狻サル 通臂猿サル 鯪魚サメ 過臘魚サメ 馬鮫魚サメ 鮫魚サメ

沙サ 胡沙サ 鯢魚サメ 鯪魚サメ 針嘴魚サメ 青貫サメ 青箭サメ

蝦菜サメ 鮭サメ 官船爵サメ 刺螺サメ 青サメ 鬼拳サメ 寄居蝦サメ

蝴蝶サメ 朗光サメ 蠍サメ 蠶尾蟲サメ 蜣螂サメ 蝓サメ 螫サメ

皂莢樹サメ 櫻樹サメ 石榴サメ 安サメ 百葉榴サメ 銀榴サメ 天漿サメ 白榴サメ 海サメ

軟棗サメ 君遷子サメ 山栗サメ 重葉梅サメ 品字サメ 鴛鴦サメ 麥桃サメ 五月早桃サメ 三針松サメ 三鬣サメ 椒樹サメ 山椒サメ 土

蜀サメ 椒紅サメ 椒目サメ 杜鵑花サメ 紅躑躅サメ 百

日紅サメ 紫微花サメ 伯痒樹サメ 茶梅サメ 海紅サメ 朱欒香サメ 五

味子サメ 菝葜サメ 鬪雪紅サメ 霸王樹サメ 仙人掌サメ 石松サメ

每始王木サメ 芝サメ 靈サメ 玉來サメ 木耳サメ 四季葷サメ 皂

莢葷サメ 沙菰米サメ 蕃薯サメ 裙帶豆サメ 豇豆苗サメ 紫

楊花蘿蔔サメ 甘蔗サメ 火焰菜サメ 蠶柳サメ 番紅花サメ 洎

夫藍サメ 山漆サメ 三七サメ 綿棗兒サメ 百合サメ 重箱サメ 中逢花

黃精サメ 風輪草サメ 蠶茵草サメ 大戟サメ 雨久花サメ 河白艸

雞項艸サメ 狗舌艸サメ 澤瀉サメ 鵠サメ 水サメ 芑芋サメ 鷺飛艸サメ

雜字類編卷六 廿七

鶴子州▲擲 扞挿▲扞各色▲間色二一▲核仁

梅桃

幾類

天霧濃一重一苦一江一輕一海一山朝一霧雨烟一

朔風▲快風▲氛氣一象生氣殺一敗軍之

赤一紫一觀氣望一占一望氛地京

坑岸江一沙一湖龍一絕崖一壁断岸

對岸▲旁里▲鄰側▲孔道穴徑▲樵徑

來路▲淨水 清流一泉▲壽藏一塚生墳

近世一代 頃年近歲頃一 近時頃一 近來▲客

歲前年去一 去三歲前▲客冬舊年 舊臘▲前

日昨一 昨來▲佗日▲凶年 儉年荒歲歉一

荒歉飢饉▲穀旦吉一 令日吉一 揀良日ト

好一簡元辰 省中禁省一中一内官禁大内

史館 書局 記庫▲城門旗一柵一欄一

批驗所▲緞藏▲紬店 藥店一舖生一 圈

店▲歇房小眠齋▲階石一 階級 踏塚

石砌石▲螭頭護朽▲櫪▲以板御濕 品人 皇后正妃后

雜字類編卷六

聖キニイライコ 聖キニイライコ 烈士キニイライコ 漢キニイライコ 壯士キニイライコ 快士キニイライコ 食客キニイライコ 館キニイライコ 門キニイライコ

明賓キニイライコ 塾客キニイライコ 塾生キニイライコ 徒キニイライコ 客賓キニイライコ 熟客キニイライコ 人客キニイライコ

白席キニイライコ 金瘡醫キニイライコ 金銀行首キニイライコ 銀主債キニイライコ 鑿銀キニイライコ

錠字匠キニイライコ 錠工キニイライコ 旋匠キニイライコ 轆キニイライコ 機坊キニイライコ 販繒キニイライコ 賣段客キニイライコ

賣絹牙郎キニイライコ 繚主キニイライコ 販生藥キニイライコ 打狐人キニイライコ 法官キニイライコ

功行法師キニイライコ 愛婢キニイライコ 寵キニイライコ 嬖豎キニイライコ 愛僕キニイライコ 奴キニイライコ 木客キニイライコ

薪人キニイライコ 樵夫キニイライコ 父キニイライコ 薪翁キニイライコ 負薪キニイライコ 優人キニイライコ 剪鐮キニイライコ

綁キニイライコ 絡キニイライコ 賊キニイライコ 拘摸キニイライコ 風子キニイライコ 顛漢キニイライコ 顛子キニイライコ 無神人キニイライコ

風和尚キニイライコ 狂姬キニイライコ 倫キニイライコ 九族キニイライコ 寵姬キニイライコ 嬖キニイライコ 內寵キニイライコ 嬖キニイライコ 愛婢キニイライコ

職官キニイライコ 御刀キニイライコ 質御劍キニイライコ 內臣キニイライコ 近臣キニイライコ 內キニイライコ 親兵キニイライコ 近キニイライコ

鹵簿使キニイライコ 尚衣主キニイライコ 問官キニイライコ 推吏キニイライコ 審決官キニイライコ 酷吏キニイライコ

都伯キニイライコ 騎將キニイライコ 騎長キニイライコ 鎧將キニイライコ 參將キニイライコ 偵キニイライコ 騎吏キニイライコ

從騎キニイライコ 童騎キニイライコ 儀從キニイライコ 衛キニイライコ 嬖僮キニイライコ 寵卒キニイライコ 義キニイライコ

徒キニイライコ 衆キニイライコ 吏祿錢キニイライコ 俸錢キニイライコ 添支錢キニイライコ 體身キニイライコ 聖體キニイライコ 毳キニイライコ 旋毛キニイライコ

毛髮キニイライコ 旋キニイライコ 毳キニイライコ 臘梨キニイライコ 頭キニイライコ 踵キニイライコ 罩丸キニイライコ 偏キニイライコ 理キニイライコ 膝キニイライコ

膩理キニイライコ 悅膚キニイライコ 俏身軀キニイライコ 姿色キニイライコ 國キニイライコ 胆畧キニイライコ 氣キニイライコ

象キニイライコ 性急キニイライコ 性下急キニイライコ 性寬キニイライコ 記性キニイライコ 無記性キニイライコ 心キニイライコ

強記キニイライコ 潔疾キニイライコ 癖キニイライコ 好潔キニイライコ 穴道キニイライコ 点穴キニイライコ 道キニイライコ

唯字類編卷六

キニ

刀斧

灸瘡 火痂 灸瘡 黑蓋子 灼艾（事） 金瘡 一瘍

瘡 瘡口 行刃 創癩（刀癩） 一痕（前癩） 要害（中）

透過 氣瘰 失榮 瘡疾（瘡） 暴病 癩狂 狂易（風）

木命 **佛神** 狐王席 順風耳 符命章符 **用器** 金印

銀印 一記 木印 木朱記 一印 木硯 秃筆

生紙 雲母牋 粉箋 塗金帛 金沙帛 金花

黃帝 黃表 絹地 馨絹（工） 漆絹（北） 絹帖 絹本

絹書 絹上真迹 御劍 木劍 象 儀刀 鋒 刃

衷甲 裏 金髻 鎧 金甲 汗屨 鞍 金吾 櫟

頭槍 木驢 具 壽 函 器 壽 藏 地 壽 櫛 金 篋

貼金扇 泥 一 蓋 繖 傘 裙 蓋 弓 繖 頂

方椅 仙 禪 曲 录 圓 椅 交 椅 被 一 袱

椅 褥 靠 几 隱 曲 一 烏 皮 一 鳥 素 一 素 木

竹 一 曲 木 一 木 枕 方 一 菊 枕 踏 凳 脚

桐 木 火 籠 匙 柱 瓶 一 筋 銅 匙 柱 銀 葉

鏡 臺 軟 絹 包 袱 貨 包 荷 茄 袋 角 荷 囊

壓 口 烟 盃 吹 芬 吹 烟 管 一 筒 火 頭 烟 管 頭 琴

素 琴 旧 一 百 納 古 一 琴 面 琴 腹 槽 腹 琴 底

雜 字 類 聚 卷 之 六 三

琴足キョク鳳足ホウ鳳腿ホウ越龍池ケツリウチ軫キョウ徽キ金川キョウ螺カ

絹篩羅斗キヌシロ合カ銀鑲ギン銚シウ木盤キバク浴桶ヨク

柴砧キヤク帛砧キヤク花機ハナ錐鑽シウ錐鑽シウ錐鑽シウ錐鑽シウ

圖ワタ樣キチ榛素捲シラ分金キギン炒シラ蝦蟆カマ純金キン純銀ギン

金苗キン苗礦ボウ金礦キン金等子キン官對牌クワン金屑キン金キン

箔ハク描金キヤク銀ギン白銀ハク銅ドウ銀鑲ギン鉗キヤク老翁ラウ

鬚シ鑪鍊ロ熟ジュ柔ジュ打熟銅ウチ自然銅シヤ石梅シヤ

雲母ウン御袍キョ衣イ魚袋イ符隨身フ繳脚キョウ

布行膝フ裹脚キョク禪視シヤ裙襦キョク女裙メ襪ハキ襪ハキ

附身故衣ツケ花欄ハナ金キン織金オリ金緞キン金繡キン絹キヌ

帛紈キヤク素ソ綉シラ細絹シヤ白生絹ハク生帛キヌ生布キヌ極鹿キョク

白疊ハク碗子ワン零尺ゼ裁餘サイ小塊コ絹片キヌ舊キョウ飲水イン

醞醋ウン菊花酒キク金山寺キン豆豉トウ豆滓トウ渣雪チヤ

花菜ハナ綠豆粉キヤク大豆トウ牛皮糖ウシ求肥ク黃兒ワウ銀ギン

杏白果キヤク二稜ニ切芬キヤク絲烟シ金キン截藥キヤク截藥キヤク

御製聖キョ睿藻ズ發句起ハツ起キ起キ起キ起キ

生墓志キヤク折簡セ文引キヤク脚キョク公クワン引保イン公憑クワン

雜品類考卷六 四

據▲木牌桐木▲財簿 收併銀簿▲稽查簿▲

行書兼直謂之真行▲双立人旁 木邊一旁 巾

旁兼草謂之草行▲銀課 金銀課▲絹租▲碎銀▲牙

錢色采▲金箔一簿 銀箔 泥金▲雲華一母一沙▲

黃輕一淡▲金一 薰黃 浮黃一標一画▲麴塵

帶艷色揚赤一 淺青蓮▲沉香色 正圓眼色

深古銅色▲黃檗植▲北画東上 鹵簿儀衛行列

綴行衝節一導從▲審實 查照一者一默

查收▲急宣▲稱旨 失旨忤一 稱意一 心當意

▲霽威解容▲起居問安▲投化歸一順一鄉一▲

開營 閉營▲嚴惕▲馳射 戲馬援騎戲 倒顛騎

▲請客邀一招賓▲琴道 琴操一曲▲裁賣▲車

旋解木 髮秃 接樹一換分接 扞植▲

尉帛 糲衣漿一 餉帛▲號頭打號 相忤歌

▲寄宿寓居▲檀施捨與喜捨▲遠佛▲制中中▲

點穴 灸灼艾著艾火一壯▲聽閉 細一聞閉

耳學一食 聽聲 訪知探聽 過聽▲破膽落

！膽破一潰 亡魂失一魄喪膽▲記掛掛意一心

廉訪 居然  
儉敵 濯治  
陳設 鹵簿  
玷辱 居然  
斷抽 研鞠

素駝之術  
表甲排解  
機警 耳票  
楚々 寘觀  
天方 鑑衡

維二頁編卷二

キ

念 用意キヲツカフ 心勞神疲思 關心キニカル 介懷キニトスル 記

惹思キカヒカシム 情 快心キニヨシ 意爽快 適意キニ 心恣意キニ 心

縱步キニニアルク 解悶散キニラレ 撥 散適消遣キニ 吉語キツソク 耗

▲耳目非是キツフワカワル ▲洗浴浴湯ギヤウスイス 出浴新ギヤウスイス 浴後ユアガリ ▲清楚キレイナ

濟 物動キニ 驚雉キニ 金雞錦キニ 雉野雞キニ 華キニ 鳩鳩布穀キニ 鵠

鷓 啄木鳥キニ 割葦キニ 駟馬キニ 皇驄キニ 狐キニ 狐キニ 白キニ 鯁キニ 絲キニ

魚 魴キニ 黃頰キニ 朱魚キニ 金キニ 金鯽キニ 鯉キニ 荷包キニ

鯽 蟹キニ 木蠹蟲キニ 蛀木キニ 蛀蟲キニ 蠕キニ 虫キニ 虫キニ 白臘キニ

蠅 蟀キニ 胡黎キニ 蠓蛹キニ 江雞キニ 叩頭キニ 蟲キニ 物キニ 奇楠香キニ 棋キニ

琪 奇藍キニ 伽楠キニ 藍香キニ 辦キニ 一キニ 穗キニ 一キニ 炷キニ 奇南香油キニ

椿樹キニ 檇キニ 棠梨キニ 楸キニ 梓キニ 銀杏キニ 食キニ 金橘キニ

豆 柑キニ 棗キニ 黃檗キニ 檟木キニ 桐黃キニ 白楊キニ 檉キニ

柳 御柳キニ 三春柳キニ 西河キニ 羊桃キニ 映山紅キニ 紅躑躅キニ

筠管キニ 懸鈎子キニ 菓キニ 菓キニ 椶キニ 殘果キニ 常春藤キニ 千歲キニ

蘂 石松キニ 霸王鞭キニ 黃金間碧玉竹キニ 黃金碧キニ 桔キニ

梗 房圖白藥キニ 金盞花キニ 常春キニ 野西瓜苗キニ 禿漢頭キニ

▲菊キニ 滿天星キニ 白丈菊キニ 木紅キニ 秋牡丹キニ 芍藥キニ

青蓮色キニ 夏菊キニ 傲霜黃キニ

唯字類編卷六 六六



▲玉簪花 白萼紫▲毛茛▲百部貫衆▲粉條

児菜▲鋸齒葉景天▲土大黃羊蹄猪耳朵▲泥胡

菜▲萋蒿▲金燈鬼燈檠▲珂蚪草▲鬼針草▲山

扁豆▲稽豆▲虎耳草防葵▲草綿▲黍稷

▲山葱隔答▲蘭胡瓜▲黃菌▲茵木▲樹耳

木耳黃蕈▲續朝菌▲鬼蓋繖▲筆地蓋

一芬杜蕈馬勃▲木本木牙▲樹榧株斷

切口木理▲肌液▲構木液▲接木車

由類

天文 夕日西夕陽斜▲弦月恒月弦▲長

庚▲雪大深▲淺珠▲積密▲後餘

同雲雪雪意▲霜雪雪霜▲阻雪晚霞▲夕

一暮落▲暮靄夕▲晚夕霧▲夕露

暮雨夕▲凍雨白▲驟灌枝雨▲暮風晚

晚涼暮▲夕暮寒▲晚暮陰▲晚

夕霽晚晴▲地雪水▲春滂時▲前路途▲程前途

晡時室▲花街射室▲堂浴堂▲室澡▲人射

師弓▲弓人工▲匠弩匠▲雲水僧▲脰

唯字類編卷六

二

二二

子 老妓 媒合人 孤老 倫家 前夫子女 職官 筆記

書佐 弓手 射 體身 指 指肚 指頭 尖 大

手摹 哨指 拙指 計日 指尺 單勾 雙

勾 並把 拳力 弓力 用器 油煙墨 弓 箭 箭

弓 膠 角 節 背 閃 子 綠 弓 材 胎 簫 須

弭 頭 上頭 弛 弣 弓把 把子 淵 隈 弓 右 隈 左

敬 弓正 一 樞 流 移 歪 偏 弓 腦 發 弓 衣 韜 一 袋

一 韜 弓室 虎 韞 撒 袋 鞞 鞞 鞞 决 拾 射 指 手 囊

拾 子 箭 袖 射 具 遊 山 船 一 舫 遊 舟 一 舫 遊

裝 一 具 山 游 提 合 戒 指 皮 拈 縫 衣 指 播 韋 韜

皮 指 皮 套 頭 一 韜 湯 鼓 一 罐 床 竹 一 一 一 一 一 一

遺 留 物 遺 念 四 入 角 服 衣 浴 衣 浴 巾 禪 一 一 一 一 一 一

膳 一 飯 淘 飯 殮 一 湯 澆 飯 泡 湯 湯 重 湯 具 一 一 一 一 一 一

浴 書 本 經 脚 色 家 狀 備 由 手 印 一 摹 下 手 書 畫 一 一 一 一 一 一

指 券 望 鄉 牌 人 客 死 他 鄉 葬 干 色 采 烟 煤 燈 一 事 人 一 一 一 一 一 一

箭 社 善 射 工 一 學 射 演 一 還 拒 豐 挽 一 聘 一 一 一 一 一 一

禮 履 歷 由 緒 搖 醒 圓 夢 解 夢 夢 徵 一 一 一 一 一 一

吉 夢 沙 汰 湯 潑 一 一 耽 誤 饒 恕 寬 一 行 一 一 一 一 一 一

凶 一

雜 字 類 編 卷 六 一

聘資

樂遊賞一樂物動雪蛆一蠶▲橘蠹▲指掌趾解指

後物櫻桃 櫻珠▲柚臭橙柚瓣▲百合山丹▲虎耳

草金線一石荷長葉▲壺盧李

女類

天文織女夕▲大白星長庚▲喜氣祥氛地理勝地名

區▲莽蒼▲幅帽▲冥路泉一地下冥司一府一

曹時熟五米頃炊五斗黍許時食頃飯一▲忌日

人賢君仁一明一賢主明一▲名醫良一明一神一

良工異人▲奇童▲鑒家賞一鑒識人▲鍍

金匠書舖鬻狀▲盲者沒眼的瞽者▲瞎賊▲

賣食媪飯媪鬻飯老嫗▲食子炊人火頭▲鬻妾一婢

▲女童▲乳母▲奴婢驅口▲警迹人充▲罪囚ト

放還流人▲謬漢倫家尊屬長一尊行卑屬幻

卑行▲姪女 姪婿▲夫婦一妻 妻室婦嫡

前妻後妻▲生妻出婦▲長妻好妻▲私

室外舍外舅婦翁外父嶽父一公一翁一

文外母一姑丈母嶽一列嶽妻舅阿一姨阿

一姊内侄妾▲職官糾官憲一風一一糾儀官

唯家類編卷之六

泉府 幸婢 使喚 巡察

長押官押解人▲警迹品▲命婦内外▲體身目

眼○楮 眇眼眼渣 眼兜眇 公眶紅爛 偷針眼

一 痣 赤脉 眼華昏一黑一 緊澁 雙瞽

旨 偏旨カ 眼眩事 ▲姓一氏 希姓僻 異一常

輦 平釘▲雲靈一 鏡眼鏡硝子 異劍 刀眼

一 盒一孟 飯桶飯斗 飯糝一匙▲麪床 飯石

擗麪杖趕一 麪羅▲苾籬▲數罟密網▲望竿

穴ナドアリテク ▲大面代一假一木面具 鬼面女形 假面

漆金鍍一消一 抹金銅▲馬腦▲水中白石▲礬

石采 眼衣 面衣 帽女服 食飯食 裝飯 當飯啣

飯糊 飯湯 下飯過一書 詞告狀口一▲檄

符縣召文書 捕牒穀 稅則等一 升租一則色 礬

石 白礬明一礬水黄礬 紫一綠 枯一青 輕一黑 水事

舉起微辟舉賢 釋褐ホ ▲收縛逮捕一繫 緝捕勾

捉一攝跟 ▲品目一裁鑿裁賞鑿藏書画 取空

散寫▲浪放一發▲撩天話 面談▲受室取妻▲

扛醪醪錢合一斂一▲對換一以銀▲眼孔大 眼孔

雜字類編卷六

回合 羅拜

雜字類編卷六

小眼穿ミヤカウカク 凝眸ニョウモウ 一目イツメ 眼メ 瞪目トウモク 忤視トウシ 相視サイシ

目巧メウク 目捷メクセ 目禁メクバセ 提醒テイセイ 驚悟オドロキ 覺悟ケウブ 管カン

顧コ 致累セイライ 陰助インシュ 冥メイ 物動モノウツク 繡眼兒シユウガンニ 命命鳥メイメイトリ 共トモ

駿馬シユンバ 名ナ 瞎馬セツバ 眇ミョウ 牝馬メウバ 牝牛メウウシ 彈ダン

塗ハセ 闌胡ランコ 丁班魚テイパンイサナ 鬪魚トウイサナ 戴帽魚タイバウイサナ 江撓カウ 指甲螺シユウカウ

眼メ 露ロ 赤瞳セキドウ 金キン 突目ツクメ 目メ 深フカ 驗ケン 物モノ 植ウヅ 赤松セキシュウ 稀ヒ 蒼ソウ 豨シ

著シヤク 鏡掃帚キョウソウシユ 薄荷ハクカ 雞蘇ケイソ 藁荷ガウカ 藁荷ガウカ 簞ダン 荷カ 簞ダン 荷カ

花ハナ 滴露テツロ 羅勒ラハク 茺蔚シヤウイ 雌木メノキ 女メ 甲カウ 芽メ 甲カウ 新シン 芽メ

筍シユン 春ハル 脩シユ 長チヤウ 草ソウ 拈眼ニエン 漫撒マンサ

美類

天文テンモン 初月シヨツグ 新シン 灣ワン 箕宿シホ宿 南箕ナンシ 軫宿キン宿 霰セン 霓雪ニセツ 霄セウ

輦ケン 南風ナンフウ 凱カイ 薰クワン 炎エン 水煙スイエン 地理チリ 京輦キョウケン 都ト 轂下カクカ

輦ケン 近轂キンカク 禁苑キンエン 御ミ 上ウエ 内ウチ 上園ウエノ 林リン

御溝ミカウ 禁キン 官カン 御橋ミハシ 山陵園サンリョウエン 陵寢リョウニン 嶺ミネ 平高ヘイカウ

峯ミネ 直上チキウ 岑ソノ 山小サンコウ 深山シヤン 水國スイクニ 澤タク 水田スイデン 湖ウミ

水ミヅ 港ミナト 門カド 海口カウカウ 澳港オウカウ 安輿アンイ 嶽岩トクイワン 港ミナト

形カタ 各港オノオノミナト 源水ゲンスイ 泉イハヒ 上流ウエノ 泓水コウスイ 岐流キリウ

水脉スイバク 泉イハヒ 水衝スイシヤク 水底スイソコ 海底カウソコ 跳沫テウモク 水珠子スイジュウシ 汀ツツ

水際 止小水際。側 隄激。水柵。渠溝。澮明

溝陽。竇水。放水。漏井。減水。補陰溝。醜渠。決

淘溝。決水。放。潰出。灌溉。御路。道。輦路。馳道。

道路塗。熟路。溪路。澗道。御路。道。輦路。馳道。

路頭。傍。側道。側。路滑。路細。窄。路轉

路泥。海。三叉路。汧塗。道程。路。途。行。行。

程限。官。程。兼程。倍道。兼行。演路。三日。行。四

可。開道。取道。汲路。道。運水路。絕汲

路。事。時。水。年。潦。連三日。禺中。已牌。短夜。

宵。國忌。三朝。室。上園。地。天廐。內。天閑。禁

庫。御府。秘。陛。御階。內。神祠。聖容殿。

院。御容殿。院。影寢。寶殿。冊埒。舖。

行。居舖。開攤子。正店。脚店。他舖。桃棗行。被水屋。品人

皇帝。天王。家。官家。國。至尊。陛下。列聖。祖宗

皇子。帝。親王。皇姊。大長公主。皇從弟。妃

皇太子。妣。宗室女。天屬。皇族。宗室。皇兄弟

京醫。巫。嫗。覲。婆。師。師。巫。村。廟官。陵

戶。奉。守塚戶。逋欠人。逋負官物人。簾子

准字頁編卷六

二

二

匠 鼓匠 ▲賣水擔子 ▲舖家行！店戶舖行人 ▲

醜婦ウチメ 女メ 媪女オヤメ 不售女ウツメ ▲嬰兒オトコ 孩コ 醜ウチメ 行人ウチメ 路チ

途人ウチメ 過路ウチメ ▲獨身ウツメ 單ダ ▲放還ウツメ 流人ウツメ 周親ウツメ ▲三

從高祖イトヨラキ 伯ハク 三從兄弟ミイトコ 昆ヒト 族兄弟ミイトコ

從弟イトヨラキ 族ミイトコ 三從姊妹ミイトコ 族ミイトコ 三從姊妹ミイトコ 族ミイトコ 重ミイトコ

表侄ミイトコ 曾祖ミイトコ 姑ミイトコ 職官ミイトコ 腹心ミイトコ 大臣ミイトコ 親臣ミイトコ ▲扈從ミイトコ 人ミイトコ 從駕ミイトコ 官負ミイトコ

知頻使ミイトコ ▲親事帳內ミイトコ ▲急卒ミイトコ 神行ミイトコ ▲荷輦ミイトコ ▲試職ミイトコ

辨事吏典ミイトコ 體身ミイトコ 眉心ミイトコ 間ミイトコ ▲耳ミイトコ 朶ミイトコ 耳輪ミイトコ 輪郭ミイトコ

耳竅ミイトコ 門ミイトコ 耳根ミイトコ 耳垂ミイトコ 珠ミイトコ 耳糠ミイトコ 尿ミイトコ 垢ミイトコ

塞ミイトコ 聾ミイトコ 聵ミイトコ 聵耳ミイトコ 耳濕ミイトコ 洗耳ミイトコ 重聽ミイトコ 耳聵ミイトコ ▲人中ミイトコ

立ミイトコ 水溝ミイトコ 鳩尾ミイトコ 心坎ミイトコ 窩ミイトコ ▲兔缺ミイトコ 唇ミイトコ 口ミイトコ 缺唇ミイトコ

唇缺ミイトコ ▲周身ミイトコ 遍ミイトコ 渾ミイトコ 全ミイトコ 合ミイトコ 滿ミイトコ 竟體ミイトコ 通ミイトコ ▲

體具ミイトコ ▲鵝掌風ミイトコ ▲水癩ミイトコ ▲水腫ミイトコ ▲毛立ミイトコ 聳ミイトコ ▲水ミイトコ

命ミイトコ 佛神ミイトコ 水伯ミイトコ 神ミイトコ ▲千里眼ミイトコ ▲寫真ミイトコ ▲籤抽ミイトコ 卜ミイトコ

別ミイトコ 探札ミイトコ 竹籤ミイトコ 觀音ミイトコ 籤筒ミイトコ 抽籤ミイトコ 兆ミイトコ 卜ミイトコ 得卜ミイトコ

用器ミイトコ 玉璽寶ミイトコ 御ミイトコ 御寶ミイトコ 小ミイトコ 寶色ミイトコ ▲御舟ミイトコ 本船ミイトコ

我ミイトコ ▲鸞輿ミイトコ ▲幔ミイトコ 簾帷ミイトコ 絳紗幔ミイトコ 布幔ミイトコ 簾ミイトコ 御ミイトコ ▲書滴ミイトコ

硯ミイトコ 水ミイトコ 注水ミイトコ 水注ミイトコ 蟾蜍ミイトコ 注ミイトコ 臥ミイトコ 雙挑ミイトコ 駝ミイトコ

籤肆料

朝堂

壺ミツ 竈カマド 注管ミツイレシキ 江鑄眠牛水滴以ミツ 水平ミツモリ 望ミツ 匣ヒツ

銅ミツ 盥ミツ 注水ミツ 水方ミツ 洗茶ミツ 滌方ミツ 掬水銀ミツ

水斗ミツ 斟ミツ 自斗ミツ 厨甕水缸大ミツ 水桶貯ミツ

防火大ミツ 大甕停水ミツ 貯ミツ 水槽ミツ 水羅濾ミツ

漉袋ミツ 水囊ミツ 噴嚏ミツ 水銃ミツ 唧筒ミツ 木銚角ミツ

鹽ミツ 筒輪筒車水轉ミツ 水磨ミツ 磨ミツ 水磴水碓ミツ

機ミツ 退水孔ミツ 水則ミツ 箕ミツ 簸ミツ 箕唇ミツ 邊簾ミツ

繫ミツ 趕車ミツ 刺耳匙子ミツ 空耳ミツ 耳肥ミツ 空銀ミツ 貝ミツ

光ミツ 密石ミツ 汞ミツ 瀆水銀ミツ 蓑笠ミツ 笠ミツ 蓑ミツ 衣ミツ

襪ミツ 襪ミツ 水緯羅ミツ 水蜜蜂ミツ 蜜煎ミツ 黃柑ミツ 醞酒ミツ 洞ミツ

進春ミツ 文ミツ 王言制書ミツ 詔ミツ 尺一ミツ 代言ミツ 麻案ミツ 詔藁ミツ

草詔ミツ 制ミツ 麻ミツ 戶部帳ミツ 版圖ミツ 稅籍ミツ 糧冊ミツ 欠籍ミツ

通ミツ 民欠細冊ミツ 水令ミツ 路引ミツ 寒暄書ミツ 識ミツ

文ミツ 通官物通欠ミツ 通米ミツ 賦ミツ 租ミツ 糧未完ミツ

米ミツ 殘稅ミツ 通銀ミツ 宿連ミツ 新通ミツ 積欠ミツ 積ミツ 修路錢ミツ

散錢零亂錢ミツ 水白ミツ 藍月白色ミツ 水毛色ミツ 油綠ミツ

豆青ミツ 事ミツ 幸行ミツ 南面東上ミツ 伏謁道左ミツ 臨ミツ 書ミツ

呼應ミツ 右軍ミツ 師ミツ 水攻ミツ 激水灌城ミツ 引ミツ 决ミツ

欽戰ミツ 瞻視ミツ 崩圻ミツ 直視ミツ





朱一舟一紅一火一碧一顆一翠一銀一綠一熟一金

之類

文天七曜一政一過雨液一霜晨一曉一朝一微

巖瓦一旱一八一隕霜降一炎氣一蒸一熱暑毒

一氣一海霧一氣一連陰滯一地理侯國封邑一地

都城一城一宮一管內部一屬下治一部郡屬

縣一四至一界一履一別莊一墅一業一野莊一村

膏腴上一膏田腴一墾田余土一新開一醫翁蒼

鹿蹊一鹿柴一雷一山一石一清水一泉一白浪

波素波一水柵一石筍一籠卧牛一海島一潮候

汛一北一候潮一潮滿一潮落一退一塩田一島

澤一沈斤一驛一程頓荒遠一新道一下道一

路一熟路一死處一所一地一法場一新羅一辰

韓一暹羅一交留吧一咬喇一白聖一今時一奕世累世

一代一葉一四時一序一季一運一節一月正一

鼻月暢一除月嚴一歲杪冬季一農時一節一社

日一浴佛日一旬歲一終一下半年一下半年一上

佳字類編卷二

旬シユン | 完ワン | 下旬シユン | 小盡シヤウジン | 除シ | 大後日シヤウサツ | 老外ラウ | 一 | 一 | 一 | 一

參日シヤン | 清旦シヤウ | 甲夜キョヤ | 初シ | 深夜シヤウ | 更シヤウ | 時景シヤウ | 一

候風候コウフウコウ | 頃之キョウノ | 選須吏シヤウシ | 有少馮シヤウ | 暫時シヤウ | 霎シヤウ | 一 | 一 | 一 | 一

紫宸シ | 王宮シヤウ | 居シヤウ | 祠堂シヤウ | 家廟シヤウ | 城シヤウ | 海シヤウ | 一 | 一 | 一 | 一

睥睨シヤウ | 女垣シヤウ | 墻シヤウ | 頭雉堞シヤウ | 牌シヤウ | 一 | 城池シヤウ | 一 | 河シヤウ | 一 | 壕シヤウ

城脚シヤウ | 一 | 下シヤウ | 城址シヤウ | 墟シヤウ | 兵シヤウ | 一 | 凶シヤウ | 畫城シヤウ | 一 | 修城シヤウ

夷城シヤウ | 一 | 事シヤウ | 賓館シヤウ | 客堂シヤウ | 一 | 下處シヤウ | 一 | 驛館シヤウ | 一 | 舍シヤウ | 一

訟庭シヤウ | 衙シヤウ | 一 | 鐘樓シヤウ | 一 | 食堂シヤウ | 一 | 寮舍シヤウ | 一 | 室シヤウ | 一 | 燒朱所シヤウ | 一

鹽倉シヤウ | 一 | 鹽店シヤウ | 一 | 舖シヤウ | 一 | 當舖シヤウ | 一 | 典舖シヤウ | 一 | 解庫シヤウ | 一 | 油將シヤウ | 一

舖シヤウ | 一 | 肉舖シヤウ | 一 | 店屠肆シヤウ | 一 | 裁縫舖シヤウ | 一 | 賃房租シヤウ | 一 | 一 | 一 | 一 | 一

一 | 屋シヤウ | 一 | 戲場優シヤウ | 一 | 一 | 勾欄シヤウ | 一 | 一 | 粉壁シヤウ | 一 | 一 | 一 | 一 | 一

粉堵シヤウ | 一 | 一 | 一 | 一 | 影牆シヤウ | 一 | 屏護門牆シヤウ | 一 | 一 | 限隔シヤウ | 一 | 一 | 一 | 一 | 一

一 | 紙格シヤウ | 一 | 障亮シヤウ | 一 | 一 | 一 | 一 | 一 | 一 | 一 | 一 | 一 | 一 | 一 | 一

地シヤウ | 一 | 一 | 一 | 一 | 一 | 一 | 一 | 一 | 一 | 一 | 一 | 一 | 一 | 一 | 一

一 | 磚縫シヤウ | 一 | 一 | 一 | 一 | 一 | 一 | 一 | 一 | 一 | 一 | 一 | 一 | 一 | 一

藩シヤウ | 一 | 王子シヤウ | 一 | 翁主シヤウ | 一 | 王シヤウ | 一 | 宗女シヤウ | 一 | 宗室女シヤウ | 一 | 師シヤウ | 一 | 一 | 一 | 一 | 一

受業師シヤウ | 一 | 一 | 一 | 一 | 一 | 一 | 一 | 一 | 一 | 一 | 一 | 一 | 一 | 一 | 一

一 | 一 | 一 | 一 | 一 | 一 | 一 | 一 | 一 | 一 | 一 | 一 | 一 | 一 | 一 | 一

利園部  
雲仍

腐シヤウ | 一 | 一 | 一 | 一 | 一 | 一 | 一 | 一 | 一 | 一 | 一 | 一 | 一 | 一 | 一

一 | 一 | 一 | 一 | 一 | 一 | 一 | 一 | 一 | 一 | 一 | 一 | 一 | 一 | 一 | 一

一 | 一 | 一 | 一 | 一 | 一 | 一 | 一 | 一 | 一 | 一 | 一 | 一 | 一 | 一 | 一

生措大老窮一吟翁詩叟詞客墨一騷人詩僧

撰人造冊人容家高醫小方脉小兒醫嬰

孺一顛顛一僧人一伽緇徒苾芻衲子僧隣僧

罪一灑一沙門桑沙彌上人親教師

新發意一眾檀一信人一上賓一客尊客一故人一知

故一舊一死友一大戶一行觴者一坊

長一驛長一村長一正里正一長一老一司邑正一保

海一鹽一灶丁一竈一滷一畦夫一鹽販一估一

商一醜賈一商一縫工一匠一人一裁縫一匠一裁衣一鍼

工一棧紙匠一書籍行一薑客一賣薑翁一將酒匠一

翁一人一肉舖戶一賣肉行頭一賣柴一買薪女一米

一一巧者一塗工一泥一土一仰塗一泥一墁匠一泥水匠

泥匠一土一抹壁一墁壁匠一春墻一銀匠一工人一匠

者一人一匠頭一幼匠一賃房人一當商一當主一

典人一負債者一姬人一白頭嫗一女一儻一笑婢一

管家一奴伯一大奴一監一厮一養一伴一當一奴子一奴僕一跟

隨一樵一汲一粗一新隸一新近一冬一隨一園子一莊僕一管

▲驛夫舖レ一。站レ一。館レ一。郵子レ一。驛戶レ▲。笙工レ⑦。

簫工▲。嬖伶レ。嬖倡▲。雜劇人レ一。一家戲子。戲文子。

弟院子レ。正末レ⑧。正旦レ⑨。淨レ⑩。外レ⑪。俳優レ長戲子頭俳。

長優レ一。部頭。伎藝戶。樂戶▲。獅子舞▲。弄珠鈴者▲。

彈的▲。證人。左證レ一。徒▲。短舌人▲。敗子。破落戶▲。

自刑人。死家。重犯。死囚レ家レ。親父。本生父。真。

母親レ一。生レ一。考妣レ⑫。子息。息男。親子レ一。

兒▲。後胤レ一。昆レ一。世苗裔。昆レ一。裔。曾遺殖レ。退曾レ⑬。佳後。

▲次門レ一。房▲。舅姑翁レ一。公レ一。公婆姑公レ。舅レ一。嫗。

尊章。君舅。親翁レ。姑レ一。嫗。大家。君姑尊レ一。姑レ。少。

姑レ。夫之レ。外舅レ。自稱妻舅レ。亾室レ⑭。血屬レ一。戚。

親眷レ一。戚戚親レ。尊屬レ⑮。卑レ⑯。令親レ。自稱舍親レ。外レ。傍統。

當權レ。嬖臣。寵レ一。幸レ一。所屬。拘該レ。所轄。

下僚レ一。吏屬吏レ。法司。司理レ。問刑衙門レ。上香使。

間使レ。驛司レ。驛官レ。驛吏レ。驛卒レ。司死者園。

監レ。守圃卒レ。守尸人レ。斷後將レ。押後兵レ。殿騎。

殿後レ一。斷後レ。教卒。練兵レ一。卒レ。謀人レ一。者。覘人。細。

作間諜レ一。人。姦細。游偵レ。府兵レ。阿監。監官レ。幸姬。

閩帥

惟平類編卷六

四

三

姪人 遙授 分地 各有 提封 封境 肉 體身 白髮

華 黃 白首 皓 華顛 二毛 頌白 白眼 睛

舌本 根 舌端 尖 下唇 地閣 臀窟

尻 肛門 屎孔 穀道 屁眼 精液 來 皴 有

肌 主命 實年 妙年 壽限 凍瘡 風寒

瘡 瘍 凍爛 腫瘡 白禿 風 頂瘡 白癩 粘瘡 禿

赤 白癩 白駁 風 癩 人面瘡 臀癰 懸

鵝口瘡 雪口 白珠子 舌乾 自齒舌 半產

小 胎死 死胎 白沃 帶 崩 湛濁 漩 小水

便 便濁 白 尿赤 溺閉 小便閉 溺癢

小便 頻數 痢病 疝氣 癥瘕 酒癖

積 陰虛 火動 腎虛 傷寒 傷食 食傷

咳逆 飢 呃 上氣 逆 噴嚏 不仁 頑痺

麻 頑麻 麻木 麻痺 木 麻痺 辣痛 憤悶 尸

神 長恩 城隍 廬 盧遮那佛 瞿曇 世尊 釋 直

府 直使 神御物 御馬 神璽 傳國玺 朱印

記 紅印 朱文印 白文印 書函 盞

長心筆 無心棗核筆 棗心筆 騰真筆 天硯

棕櫚扇

雜字類編卷之二



燈敬シヨクタイ架燭臺侍燈鏡燭繁木錫長繁短

燈圈受燭刀剪紙炬燭棕帚條葉

柴濕柴薪枯柴象棋廣象棋子七國

死子尺八撞木三絃法環禪杖拄

▲竹篋覆楚▲丁馬念珠貫記總▲捲筵

襲器清便漚溺虎子獸馬廁馬夜壺

旋盆尿罐鼈尿桶便淨子白金銅

銀老翁鬚▲鑰石金銅黃假鑰▲紫銅

金烏金沙金▲辰沙朱丹粉子石慈

石吸鍊石協▲碑礫石蠶白堊石灰蛤

粉▲什物常▲坏朴子素胎大食蜜鬼國

▲紅漆朱髮服紫衣▲直襖汗襦衫袷衣▲中

單貼裡帖外下裙帽鞞▲坐褥方茵錦

卧褥紙帊紙帳▲金絲布紗漏地軟截

▲紵絲八絲緞七絲▲絨白絹▲柳條絹

條布間道柳條刮白布刮白絲纈米初

染地胡絲白綿筒食白飯▲稀粥素飯

素膳淨饌素食素物素酒喫素開齋

姑絨

雜字類編卷之六

七



葷 ▲真火酒燒酒 頭シロガケ 白膠シロガケ 酒 蒲酒キキョウ

▲飴膠 豆油 ▲撒鹽豆 ▲羹湯 ▲鹽食 海

冰晶 光明 鹹水 ▲鹽醃 魚鯁

海膽 海參 腸 寄魚蟲 腊魚 鮫 洩魚 鮓 淡養 鯽

魚風 淡乾 ▲生麻油 脂麻油 生油 清 烘

柳 ▲米泔 潘 粳 泔 浙 粳米 ▲菓子藥

澁藥 ▲潮氣 潤 文 奎 翰 宸 御書 ▲方冊 簡牘 竹

帛 汗青 殺 汗簡 寫本書 繕 朱記 令

甲 條 儀注 除書 祀典 ▲禮帖 單 收禮

簿 送禮簿 ▲文券 契照 憑由 公據 関書 文 左契

官券 殘帑 借約 ▲賃房契 ▲質錢 帖子 當票 典

白冊 空白文籍 白紙簿 空行 新籍 草簿

課簿 承發投書簿 書啓 底簿 砧基籍 分

支帳 僧帳 僧尼簿 ▲詩 短篇 障 長篇 大 俚篇

詩 古詩 詩材 料 絕命詞 草藁 起草

近體 律詩 脫藁 ▲發書 開書 發 作書 拜書 與書

▲曲本 院 傳奇 ▲親墨 真蹟 楷書 一字 正書 真

楷 破真 章草 食邊 旁 ▲反切 切韻 上

雜字類編卷六

納錢 上納糧米 鹽稅 賦 課 銀 交易

稅 寺產 常住金 宅稅 賃房錢 裝錢

賢儀脩 束脩 金 犒金 工直 車

備脚車錢脚錢 貨物 大宗 小宗 貨物典 抵當

物 質錢行質典 朝衣 典質 朱砂 真朱

銀 傳朱 朱抹 朱錠 墨 藤黃雌

雌黃錠 墨 雪白 粉錠子 松烟墨 丸

松墨 繭細色 真紅 絲纈撮染 初染地

除書 縣次續食 贓罪 越訴 闌 首

告自首出 死刑 殊 弃市 論死處 長休

三夷族 族夷三族 收縛 綁 拘執 飯 縛

按部 行 行部 分行 長上 直 常參 長

點視 盤點 區處 分 遇合 遭遇 發迹 吟

社詩 溫書 按講 捲腦 折角 朱抹 紅

紅中抹 紅側抹 旁 黑側抹 黃抹

手字 迹 痕 軍誓 出師 治兵 為四道行

外軍 斷後 後殿 修城 墉 增陴 殉城 圍

脛側 奇如 妖纖 偵發 雅澹 伎倆 噴々 舉似 圓閑 喜諾 沉吟 重裝 不允 躬家 撫媚 縵意 大遇 儼然 怡然

雜字類編卷六

城撤圍シロカス 陞城登シロカス 克城拔シロカス 棄城走シロカス 夷城シロカス

毀墮シロカス 累騎重シロカス 試藝交手シロカス 比鎗較シロカス 併シロカス

花燭婚會シロカス 吉席シロカス 坐頭シロカス 首席シロカス 中位シロカス 座シロカス 自シロカス 至シロカス

即挾中位シロカス 下坐シロカス 行酒シロカス 倍席シロカス 食伴シロカス 飯シロカス

家私シロカス 道シロカス 窮困シロカス 折戶シロカス 生分烟シロカス 稅居シロカス 儻シロカス

僑シロカス 互市シロカス 回易シロカス 交シロカス 實シロカス 開船シロカス 發シロカス 開洋シロカス 出シロカス

遮回シロカス 長齋シロカス 喫素シロカス 齋筵シロカス 除齋シロカス 解葷シロカス 菜シロカス 食シロカス

持齋シロカス 巡察シロカス 進香シロカス 上シロカス 絕珠貫シロカス 自是シロカス 梵字シロカス

搥子シロカス 指シロカス 滿沒シロカス 月シロカス 一シロカス 貨錢シロカス 負責シロカス 償責シロカス

債尾未清シロカス 薄債シロカス 和局シロカス 死子シロカス 象奕シロカス 雜劇シロカス 搬シロカス

戲排シロカス 演シロカス 搬演シロカス 套シロカス 張良韓信之シロカス 白シロカス 說シロカス 扮シロカス 故シロカス 扮シロカス

裝シロカス 打シロカス 裝腔シロカス 科シロカス 拜シロカス 眠シロカス 讀シロカス 弄シロカス 梳シロカス 珠シロカス

注藏シロカス 撮シロカス 挾戲シロカス 手勢シロカス 小遺シロカス 行シロカス 內逼シロカス 將シロカス

便旋シロカス 偷眼シロカス 睨シロカス 靜看シロカス 觀シロカス 默看シロカス 觀シロカス 通報シロカス

關シロカス 知シロカス 謙讓シロカス 退シロカス 自謙シロカス 自滿シロカス 矜シロカス 誇シロカス 誇シロカス 說シロカス

示シロカス 戲謔シロカス 笑シロカス 戲言シロカス 火失シロカス 方法シロカス 術シロカス 沉シロカス

吟シロカス 思シロカス 念シロカス 惡猜シロカス 私シロカス 左計シロカス 失策シロカス 疎虞シロカス 阻シロカス

攢シロカス 慳吝シロカス 吝嗇シロカス 差別シロカス 辨シロカス 分シロカス 原委シロカス 陳シロカス 一シロカス 一シロカス 一シロカス 一シロカス

證左。左驗。照憑憑據。照取證。執照為。為憑。

▲定問 凶問 ⑦ ▲縊死 殺絞殺 縊死痕 分

死 必 棄世下 即 卒 自割 刃

裁 盡引決 物動 鷓 蒿雀 蒼鷹 白花鷹 班

鳩祝 勃 班雛 鍊嘴 白頭翁 反毛雞 獅

子 俊猊 鹿野 細馬 上乘 白馬 雪 靈猫

香 香狸 銀鼠 白 黑青 鱈殘魚 王餘

麪條魚 白小 鱈魚 鱈黃楊 頰魚 鵝毛 脰春

魚 瑣管 石蚰 蜆 鬼蟹 蝦姑 石蠶

絡新婦 班蜘蛛 花 丑 蠅 人 半風 頭虱 牛身

鼠婦 ① 衣魚 白 蠹 交剪 蟬 水 罍 馬 行

榮 尺蠖 步 屈 蠅 蠟 蛤 螺 羸 土 蜂 刺 楸 樹 雲

實 大朱藥 大柚 咬 留 柑 橘 椎 科 樹 椎 栗

鈎 木瓜 消梅 杏 軟棗 桿 柳 青

鹿心 烘柳 塔柳 栲栗 茅 錐 山 白

松 柳 蜀 無 無絲桃 石南花 錦帶花

扶移 移楊 莽 艸 石桂 紅 茱萸 波羅得

勒 新竹 紫竹 烏 竹實 篁 櫻 欄

雜字類編卷之三

石楠樹

紫鉚

椶皮 魚 椶竹實 藜蘆 格注艸 骨碎

補 石長生 白頭翁 牛尾菜 川穀 野薏苡

仁 博落回 羊蹄 地楊梅 蘿摩 麝香

芫花 白前 澤蘭 麥門冬 苧蒿 蒿菊 六

月菊 野苧蒿 金盞菜 地冬瓜菜 東風菜 紫

苑 線繡菊 芍藥 紅 蝴蝶花 白及 秋海

棠斷腸花 爛腸艸 石蒜 老鴉 無義艸 懸瓠 瓠

杓 梁 油麻 脂 白芥 白豆 稗 扁子 米粃

野山藥 越瓜 白茄 銀 紫豇豆 苗 十八 豇

帶豆 四月 薑 夏 菘菜 紫蘇 野紫蘇 紫蘇

穗 椎蕈 香 香菰 猪耳 麥菌 土 麥丹 蕈 松露

龍鬚菜 繒菜

雜類編卷六

四十一

四十一

雜字類編卷之六終

雜字類編卷之七

東讚 柴負穀小輔 重修

西讚 迂言恭子禮 校字

惠類

見江部

比類

天文

日升

日傾

日昃

下春

日已

日脚

黃道光

中一 ▲ 熒惑 △ 牽牛 何鼓河一 擔一 黃姑 △ 南斗

▲ 旱ヒナリ一 曠ヒナリ 旱雲ヒナリ 火一 旱年ヒナリ 一 歲 ▲ 東風條一 ▲

氷電 夏氷 ▲ 地雁天一 地理ヒナリ 寬鄉ヒナリ 窮鄉ヒナリ 寒一 ▲ 窮ヒナリ

雜字類編卷之六終

市▲闔郡一境▲曠野平一▲平地平坦夷陸▲一

線路一一道 廣陌▲獨梁一木橋▲坤隅西南一

▲凌陰一室冰室▲收汛 迴潮退一▲斗門水閘

水牖板一右一▲盤石▲乾渾白一 乾涸▲上巳

④一紀為十二年 ▲暮年一月 匝一▲終日竟

一盡一畢一▲積日▲日來▲視日揀一擇一撰一

十日▲尅日一期限一 徵冠 愆期失一▲轉限

展一延捱日子▲平明 辨色▲日出大昕▲晝

正一亭午 薄午响一近一小一 午際一上 差

午下一 日昃 晡時 日肝 窮日▲薄暮黃昏

定一 日入▲閑月 閑日 閑夜 閑時▲一昔▲

日辰 室女 火樓望一 矮屋▲民家莊一

編戶▲唐肆憩亭▲裱店襖一紙肆▲貧子院悲田

一養病一 養濟一▲廡斜一 重棹一 檐 駐駕

▲遮暘搭棚▲支柱▲牝瓦仰一陰一仰磚 品帝姬

王一公主長一▲書家▲傭書筆工▲琵琶工 陶

真▲鬻粟工▲貧子一兒一 漢窮人一 漢一兒貧丁

窮書生一措大貧一一 窮士寒一 寡子一人

窮書生一措大貧一一 窮士寒一 寡子一人

方日

子 ▲鬍子 ▲白身 隻 單 單丁 孤單客人 孤旅

孤姥 一居 一 ▲比丘 貧道窮衲 女釈 一僧 ▲

耘夫 農 一 稅戶 租 一 田 一 ▲鋸匠 轄 一 ▲行錢 ▲脚

夫 顧人 客作 一 一 人 作人 挑脚的 夫頭 ▲急足

一 脚子 遽人 捷步 一 徒 ▲煬者 ▲失火人 火主 ▲團頭

乞兒 一 一 困戶 稍客 販 一 一 誘畧人 誘口 畧

賣人 ▲兇首 一 犯 一 行人 ▲白撞 一 一 賊 ▲放火賊

縱火 倫家 始祖 初 一 鼻 一 ▲高祖 王父 高祖父 高祖

王母 ▲曾祖 王父 曾祖父 曾祖 王母 曾祖母 ▲高

叔祖 ▲族 曾祖父 一 一 王父 大叔 伯公 ▲高祖 王姑 ▲

曾祖 王姑 曾祖姑 ▲族 曾祖母 大叔 伯婆 ▲曾從叔祖

▲曾孫 重 一 ▲玄孫 職官 朝官 長上 ▲冗官 閑 一 閑

一 冗 ▲部將 子 一 偏裨 裨將 隊頭 ▲煙火隊 救火

夫 望火夫 ▲擊柝 ▲僧子 劊 一 一 手 殺手 魁膾

劊卒 頭 ▲長流 ▲班頭 體身 額門 一 ▲額額 額角 華

蓋文 額上 青文 青筋 ▲潤臉 ▲瞳子 一 人 一 仁 眸

子 ▲款目 一 ▲凹鼻 ▲髭 上 鬚 願 鬚 稍 ▲厭

會 一 ▲肘 臂 肱 轉肘 ▲食指 指山 指姆 噉塩 一 ▲

雅字類編卷七

對簿





一磨一轉運磨盤一子碾磴碾磨上轉石磴碾磨下石磴碾磨

孔 肘木△平鍋平底鍋一一鑊鑊△水杓木一

木榼△抽屜抽斗一兜一匣△梭一頭織梭木一杼

▲髮梳△火斗鉛鈕一鑄運斗繒熨 申繒▲界方

一尺△襟床▲人勝武像▲披針具▲塘網文△旋

縹▲條匾條編絲繩紅絨條▲穿縮▲琵琶

琵琶槽 琵琶面板鳳眼▲義嘴△檀板△檮柝打更

一頭管管頭 頭箍 義嘴△檀板△檮柝打更

木敲棒△退鼓▲交割常住物▲鉗鑷浮漚釘砲頭

釘鉛鑷銅丁 葉子金▲火珠△硝子海水精假一

藥玉假琉璃氣▲斜角△茅蔑劈痕驚了豐路▲環

鈕▲米糊一漿服衣單製一袍▲襪積袴幌子褶子▲

紐子繫帶小一▲絨天鵝一剪絨▲匾條器食飲午膳

一飯中飯△冷飯△非時晚齋▲醴酒 火酒 冷

酒▲豉醬梅▲老米△女麴▲冷麪水引△冷

水水一▲枯魚軋脯鮓魚鮑一軋鮓淡鮓▲末茶碾

一屑一散一△菓子乾軋菓寒具捻頭環餅△象環

膏▲添案▲火候書文日曆一乘▲文案△底冊△副

雜字類編卷七

風魚

本 ▲ 身券 ヒトツケデウ △ 雇脚夫契 ヒヨウテガタ ▲ 病狀 ヒヤウキョウ △ 患帖 ヒヤウキョウテ ▲ 病訊 ヒヤウキョウシヨク

日報 ▲ 偏格 ヒヤウカク 詩 ▲ 翻書 ヒタリヒ 左一傳形 ▲ 酉旁 ヒヨノトリ △ 火旁 ヒ

△ 木脚 ▲ 筆力 ヒツセリ △ 筆訣書法 ヒツダフ 穀錢 ヒタ ▲ 女錢 ヒメカネ ▲ 兵糧 ヒヤウリョウ ▲ 遷徙 ヒキコシ

費 ▲ 夫錢 ヒヨウダイ 備直 ヒヨウチキ 一錢夫直脚價 ヒヨウチキ 粉綠 ヒヤクシヨク ▲ 緋紅大 ヒビ

△ 油紅 ヒロウダイロ △ 醬色 ヒワダ △ 深蘭色 ヒフイロ 車 ヒヤ 東面北上 ヒガシムキ ▲ 屏左右 ヒトツバ

屏語 ▲ 警蹕 ヒトハライ 填街蹕 ヒトドメ 唱道 ヒトハライ ▲ 引人 ヒトサス ▲ 付度 ヒキワタス ▲ 救

火 ▲ 病告 ヒヤウキヒキ △ 給暇 ヒラヤル △ 久直 ヒサシク ▲ 寫意 ヒトフテ ▲ 傭書賃 ヒツカウ 一傭筆

一寫 ▲ 裝背 ヒヤウキ 一褫襟標 ヒヤウキ 袷背飾 ヒヤウキ ▲ 左軍 ヒダリノチ 一師 ヒト 一隊 ヒト

隊 ヒト △ 殊死戰 ヒツシニナリテタカウ △ 交質 ヒトニチトリカワス 一子 ヒト △ 斷饒道 ヒヤウラウ △ 護兵 ヒキョウ

△ 比火箭射 ヒヤウケイコ 一 ヒト △ 持滿引 ヒキツル 一 ヒト ▲ 送窮 ヒトクシ ▲ 鰥居 ヒトクシ △

寄食 ヒトニカル △ 搬住 ヒキウツル △ 赤貧 ヒツボウ ▲ 愛惜重 ヒソウスル 一宝 ヒツカウ 一誇示 ヒケラカス △

牽破 ヒキヤフル 一衣 ヒト ▲ 傭築 ヒヨウキ 一耕 ヒキモノスル ▲ 旋車 ヒヤウキ 一民挑 ヒマクセウチ ▲ 趁便舟 ヒンセンナカ

附舟 ヒツボ 附搭 ヒツボ 空身 ヒツボ ▲ 禁方 ヒボウ ▲ 腔竅節奏 ヒヤウキョウ 擊節代拍 ヒヤウキョウ

鼓鐘 ヒツ ▲ 旁賭 ヒナニル ▲ 食一口 ヒトク 一啖 ヒトク △ 候冷喫 ヒヤク ▲ 迷物色誤 ヒトク

認人 ヒト ▲ 退縮蝟 ヒツク 一 ヒト ▲ 發喪 ヒロメ ▲ 晒晾 ヒシヤラス △ 負暄偃曝 ヒナタホコリ △ 向

火烘 ヒヤク 一簇火 ヒツツム 裝火 ヒラツク 撿火 ヒラカキ 埋火種火 ヒライケル ▲ 力疾 ヒヤウキ

稱病 ヒヤウキ ▲ 午睡 ヒル 一眠晝寢 ヒラ ▲ 持髻 ヒシヤラス △ 獨行 ヒトリ 一歩 ヒト ▲ 左

祖 ヒト △ 略人 ヒト 一賣 ヒト ▲ 詭名 ヒト 一向 ヒト △ 展 ヒト 一席 ヒト 一紙 ヒト

塊然 ヒトクシ 畫描 ヒヤウバン  
郵示 ヒト 奄々 ヒト  
摺摺 ヒト 裝潢 ヒト  
聯捷 ヒト 通帑 ヒト  
責々 ヒト 只管 ヒト  
息々 ヒト 鈎畫 ヒト  
稱豐 ヒト

展攤レ書レ舒レ席レ張レ蓋レ△鈎連△照日除筭

准除レ抵レ交付レ割レ相レ後△獨語物動鴻△告天

子レ鳥叫天子レ雀レ見天鷄レ鷓樂天噪

△駝鳥①△比翼鳥ヒヨクストリ鷓鴣△惡嚙馬△羊△豹△

隱巖△拂鼻羊山都△金鯉赤△金絲鯉魚△鞋底

魚鯨鮫魚比目レ▲茅蜩螻蛄△蟾蜍癩蝦蟆蟾蜍

△壁錢ヒラケモノ壁齒△燭蛾火△水蛭泥△木△草

一蠖ヒナ▲雛鷓鷓鴣雛鳳▲鰭鬣△鬚剛△螫人物植椿樹

△柏△枯圓栢渾①繞△夜合樹子△楸△錐栗

△矜△枸骨剛穀樹△黃楊木△蚊子木△母樹△

一針松△枇杷△楨桐②△百日紅③△緋桃△金

絲桃△蒲葵▲鼓子花旋花瓊花△萱草④△山丹

△紅蕉△虞美人草廉春花⑤草滿園春△向日

葵西蕃⑥文菊△平江帶△雪下紅雪裡珊瑚蜀羊

泉白英⑦△白頭翁⑧△苦笑△白附子△射干⑨

△火把花△土苗草△崖樓△石松△龍葵△金鸞

蛋△蒲盧壺△約壺合頭蒲蘆▲稗子稗子

稗子△芎家⑩▲羊栖菜鹿角⑪▲麩姑⑫菰草▲

雜字類編卷七

菱<sup>ヒシ</sup>一角<sup>カサ</sup>科<sup>カサ</sup>芰實<sup>カサ</sup>水栗<sup>カサ</sup>△眼子菜<sup>ヒルムシロ</sup>麝舌<sup>ヒツジツ</sup>△石<sup>ヒキ</sup>  
龍<sup>カサ</sup>芮<sup>カサ</sup>△五爪龍<sup>ヒンボウカツラ</sup>葉草<sup>ヒンボウ</sup>烏蘇母<sup>ヒンボウ</sup>△石葦<sup>ヒツツバ</sup>△薺<sup>ヒキ</sup>葶<sup>ヒキ</sup>臭<sup>ヒキ</sup>  
蘇<sup>ヒメ</sup>△野艾蒿<sup>ヒメヨモギ</sup>小<sup>ヒメ</sup>料<sup>ヒメ</sup>一條<sup>ヒメ</sup>藥<sup>ヒメ</sup>△稻孫<sup>ヒツジツ</sup>△單瓣<sup>ヒトエ</sup>一<sup>ヒトエ</sup>葉<sup>ヒトエ</sup>  
單<sup>ヒトエ</sup>花<sup>ヒトエ</sup>單<sup>ヒトエ</sup>葉<sup>ヒトエ</sup>花<sup>ヒトエ</sup>△合<sup>ヒトエ</sup>抱<sup>ヒトエ</sup>

毛類

天<sup>モト</sup>望<sup>モト</sup>月<sup>モト</sup>▲霧<sup>モト</sup>▲理<sup>モト</sup>地<sup>モト</sup>舊<sup>モト</sup>京<sup>モト</sup>▲海<sup>モト</sup>市<sup>モト</sup>蜃<sup>モト</sup>城<sup>モト</sup>一<sup>モト</sup>樓<sup>モト</sup>▲原<sup>モト</sup>路<sup>モト</sup>△  
原<sup>モト</sup>地<sup>モト</sup>▲田<sup>モト</sup>田<sup>モト</sup>△蒙<sup>モト</sup>古<sup>モト</sup>▲時<sup>モト</sup>百<sup>モト</sup>禄<sup>モト</sup>兒<sup>モト</sup>▲試<sup>モト</sup>車<sup>モト</sup>會<sup>モト</sup>▲舊<sup>モト</sup>朝<sup>モト</sup>先<sup>モト</sup>  
一<sup>モト</sup>▲食<sup>モト</sup>頃<sup>モト</sup>△語<sup>モト</sup>頃<sup>モト</sup>宮<sup>モト</sup>儲<sup>モト</sup>宮<sup>モト</sup>△齊<sup>モト</sup>宮<sup>モト</sup>一<sup>モト</sup>舍<sup>モト</sup>▲看<sup>モト</sup>樓<sup>モト</sup>看<sup>モト</sup>  
街<sup>モト</sup>牕<sup>モト</sup>臨<sup>モト</sup>一<sup>モト</sup>△漏<sup>モト</sup>屋<sup>モト</sup>▲饒<sup>モト</sup>坊<sup>モト</sup>一<sup>モト</sup>舖<sup>モト</sup>一<sup>モト</sup>肆<sup>モト</sup>一<sup>モト</sup>店<sup>モト</sup>餅<sup>モト</sup>店<sup>モト</sup>△

棉<sup>モト</sup>花<sup>モト</sup>布<sup>モト</sup>行<sup>モト</sup>▲虎<sup>モト</sup>落<sup>モト</sup>一<sup>モト</sup>路<sup>モト</sup>竹<sup>モト</sup>虎<sup>モト</sup>儲<sup>モト</sup>香<sup>モト</sup>△門<sup>モト</sup>次<sup>モト</sup>門<sup>モト</sup>○後<sup>モト</sup>子<sup>モト</sup>

門<sup>モト</sup>枕<sup>モト</sup>闕<sup>モト</sup>戶<sup>モト</sup>一<sup>モト</sup>門<sup>モト</sup>限<sup>モト</sup>門<sup>モト</sup>扇<sup>モト</sup>懸<sup>モト</sup>門<sup>モト</sup>縫<sup>モト</sup>門<sup>モト</sup>隙<sup>モト</sup>相<sup>モト</sup>思<sup>モト</sup>縫<sup>モト</sup>

品<sup>モト</sup>通<sup>モト</sup>儒<sup>モト</sup>△句<sup>モト</sup>讀<sup>モト</sup>師<sup>モト</sup>童<sup>モト</sup>子<sup>モト</sup>一<sup>モト</sup>卅<sup>モト</sup>角<sup>モト</sup>書<sup>モト</sup>生<sup>モト</sup>儒<sup>モト</sup>童<sup>モト</sup>▲昔<sup>モト</sup>事<sup>モト</sup>

主<sup>モト</sup>舊<sup>モト</sup>家<sup>モト</sup>長<sup>モト</sup>▲布<sup>モト</sup>賈<sup>モト</sup>一<sup>モト</sup>客<sup>モト</sup>△雕<sup>モト</sup>藥<sup>モト</sup>△挑<sup>モト</sup>花<sup>モト</sup>匠<sup>モト</sup>△種<sup>モト</sup>  
匠<sup>モト</sup>△餅<sup>モト</sup>師<sup>モト</sup>匠<sup>モト</sup>餅<sup>モト</sup>者<sup>モト</sup>餅<sup>モト</sup>匠<sup>モト</sup>賣<sup>モト</sup>餅<sup>モト</sup>師<sup>モト</sup>賣<sup>モト</sup>餅<sup>モト</sup>婆<sup>モト</sup>▲保<sup>モト</sup>媪<sup>モト</sup>

傳<sup>モト</sup>婢<sup>モト</sup>△執<sup>モト</sup>針<sup>モト</sup>▲休<sup>モト</sup>糧<sup>モト</sup>僧<sup>モト</sup>▲故<sup>モト</sup>僕<sup>モト</sup>舊<sup>モト</sup>隸<sup>モト</sup>△門<sup>モト</sup>者<sup>モト</sup>一<sup>モト</sup>公<sup>モト</sup>閻<sup>モト</sup>

僕<sup>モト</sup>守<sup>モト</sup>門<sup>モト</sup>奴<sup>モト</sup>▲風<sup>モト</sup>漢<sup>モト</sup>風<sup>モト</sup>狂<sup>モト</sup>夫<sup>モト</sup>▲百<sup>モト</sup>鳥<sup>モト</sup>鳴<sup>モト</sup>人<sup>モト</sup>百<sup>モト</sup>禽<sup>モト</sup>△

流<sup>モト</sup>乞<sup>モト</sup>▲訟<sup>モト</sup>師<sup>モト</sup>才<sup>モト</sup>徒<sup>モト</sup>弟<sup>モト</sup>白<sup>モト</sup>▲癩<sup>モト</sup>子<sup>モト</sup>▲倫<sup>モト</sup>家<sup>モト</sup>原<sup>モト</sup>立<sup>モト</sup>子<sup>モト</sup>▲妣<sup>モト</sup>

准字類編卷七

先一先夫人職官文班一職▲原職モトノヤク原街モトノシイ原俸モトノヤク

舊左右△書手モノカキ筆吏書役人。掾房書辦書役吏書▲

斥候將遊奕將モノモイ選騎候モノモイ探一モノモイ斥候候吏哨兵

探士一人步探子探細人塘兵一報△門長モノモイ一將一

吏管門人役把門軍官モノモイ門兵監門モノモイ晨一門人一

皂一子排門人把門人役モノモイ體モトノリ髻△髀腿モノモイ一腕モノモイ

豆瘡ホ▲舊姓モトノナ▲拘忌多禁忌好忌諱△夢モウ

遺夜夢鬼交△煩悶煩躁モダエル煩モダ神モダ木人モダ一像モダ居士モダ一

僧○一△門符モノモイ門牌モノモイ▲手牌△兩刃兩刃刀△青モウキ

縮甲ウツメ綠線綠穿綠絨綠穿△木馬モクバ一偶馬▲小哨モノモイ

船△疊舸モウイ全幫△布帆▲毛毯モウセン絨毯毛席一褥モウセン毼

氈モウセン毼單モウセン○白モウセン○青モウセン○  
舊モウセン一○花モウセン毯モウセン大華モウセン氈

一袂モウセン紅モウセン襪▲曬衣竿折竿衣一衣桁籠晒漿△布機モウセン

△裁板モウセン裁尺モウセン一刀書刀裁紙刀△度モウセン布モウセン尺モウセン官モウセン尺モウセン

▲木魚魚折粥魚▲番草一▲礪砂モウセン蓬一▲黏膠モウセン

黏竿モウセン▲黏徽△大頭モウセン小△玩具モウセン一器弄器モウセン服モウセン絳帛モウセン

繻一紅段△坐氈モウセン▲花綾モウセン花紬モウセン暗モウセン花モウセン漏地紗モウセン



世類

天文

青天。一宵。一冥。碧空。一穹。蒼穹。

地理

狹鄉。治城。園。

▲絕頂山。一要害。一逕。阨塞。險隘。

櫻險。固守。門。

海。一瀨。石。一急。一奔。一淺。一剝水。園池。

池沼間。

先塋。一隴。▲法場。▲關隘。一城。一堡。

津關。時先朝。

▲代間。人。一前年。上一昔年。一歲。一前月。

日前。▲月正。端月。正。一正歲。一佳節。令辰。一易節。

餽歲。拜辭年。一齊日。忌。一國都府城。

治。一巨。一重。一雄鎮。一傾城。一敵臺。望樓。井。一距埋。一土山。

錢局。一廠。▲申明亭。榜屋。一房。榜文。文。一粥院。

廠。▲鞋店。▲弊廬。一舍。陋室。蝸廬。▲後門。一圍房。淨。

一東廁。一圍坑。廁。扇。一圍室。糞舍。一廁板。品。上皇太。

上皇。一帝。一先帝。一皇太。行皇帝。一先公。一君。

一侯。▲偉丈夫。矮人。一子。侏儒。一。直漢。一硬脊。

梁漢。▲錢主。一證人。一爐頭。鑄錢爐匠。錢工。

鑄匠。銑工。一碑工。刻碑匠。刻工。打碑人。一。刻圖書。

▲鞋匠。▲貧道。一僧。一香首。一施主。一緣。一孝子。

孫喪主。孤子。哀子。一孫孤。哀子。一笙工。一說經。優。伶。



浣濯。浣衣婦。倭人。痾子。船梢。稍公。一戶。船戶。一

脚。長年。獵圍。一手。失節婦。淫。無賴人。一團。

戸。家。上祖先。一。前兄。一。前室。

亾室。賤內。前家兒。一。賤息。痾兒。頑。豚太。

小。劣息。小頑。蠱。一。城主。留守。關吏。把關。關

邏。監刑人。一。行刑。行刑官。前任。遺臣。里正。

村。邑。里司。小保長。體。脊。脊梁。一。骨脊。背。隆。滿。

背。身長。材。形長。正直。廉正。主命。金。水。木。

火。一。一。戚。施。馱。背。駝。一。龜。一。背。倭。腰。駝。一。痾。氣。肘。

痾。寒。咳嗽。一。急。風。咳。聲。效。佛。神。先。靈。一。廁。鬼。

頂。天。笠。園。室。神。廁。神。用。器。石。記。印。章。一。勝。真。筆。一。碑。

碣。墓碑。一。碣。石。碑。一。柱。碑。陽。碣。一。圓。首。一。篆。額。一。坐。石。

跌。一。一。縛。引。執。一。一。千。石。舟。一。一。佼。輓。一。巢。車。行。樓。樓。

車。高。槽。一。石。盆。花。一。磁。斗。陶。盎。蓮。蘗。盆。沼。一。盆。沼。一。盆。沼。一。盆。沼。一。

△。扇。墜。香。一。懸。鏢。一。笙。一。管。竹。母。懸。匏。木。一。

笙。紫。味。紫。頂。上。簞。脩。槲。最。長。管。日。一。又。日。一。

簧。金。葉。一。薄。鏢。熟。簧。銅。一。內。辟。一。笙。囊。焙。



▲斬關セキニヨリ越度セキニヨリ私シ肩カミ▲驗治ケンギ推按トカニ問按トカニ獄ク▲

弃市ヒイガイ處盡ヒツクイ賜劍ヒツクイ伏劍ヒツクイ誓言セイヤク發誓セイヤク吐咒ヒツクイ咒ク

誓セイヤク▲繕寫セイヤク淨シヨウ▲寫生セウウツシ▲先登セントウ▲沙模セカク作サス▲斂錢セツケン闔カ

一。湊セニラツカウ一。使錢セニラツカウ消シユ一。支消セニラツカウ▲上廁セニラツカウ▲搥背セチラツカウ▲誇口セイヤク。

一。說セイヤク▲專力セイヤク厲精セイヤク▲試膽セイヤク▲遷化セイヤク物モノ鵠セイヤク鴿セイヤク雪姑セイヤク▲翡セイヤク

翠セイヤク▲猩猩セイヤク野婆セイヤク▲鞋底セイヤク魚セイヤク牛舌セイヤク一。扁螺セイヤク花セイヤク一。蟬セイヤク

響セイヤク一。蚱セイヤク一。蝸セイヤク蟬セイヤク母セイヤク早セイヤク一。馬セイヤク一。蝸セイヤク一。啞セイヤク一。蟬セイヤク一。脫セイヤク一。晚セイヤク▲

石蠶セイヤク沙蟲セイヤク▲海蠶セイヤク▲醯雞セイヤク物モノ棟セイヤク苦セイヤク一。千掌セイヤク栢セイヤク叢セイヤク栢セイヤク

葉セイヤク千指セイヤク一。千頭セイヤク一。佛頭セイヤク一。石竹セイヤク雙麥セイヤク洛陽セイヤク花セイヤク▲錢セイヤク

葵錦セイヤク一。千日紅セイヤク▲剪秋羅セイヤク一。紗剪セイヤク紗花セイヤク▲百兩セイヤク

金珊瑚セイヤク▲石血セイヤク▲石斛セイヤク▲菖蒲セイヤク堯韭セイヤク昌陽セイヤク白昌セイヤク

△胡黃連セイヤク▲苳苳セイヤク决明セイヤク▲麥門冬セイヤク▲大蓼セイヤク▲水蘄セイヤク芹セイヤク

菜セイヤク▲茗葱セイヤク▲蒲盧セイヤク▲薑紫セイヤク一。薇セイヤク紫葳セイヤク一。其セイヤク▲

麥セイヤク草セイヤク▲千葉セイヤク一。辨セイヤク

寸類

天文テンモン角宿カクシュク▲昂宿オウシュク▲瑞星ズイセイ景ケイ一。吉符キツフ佳兆ケイチャウ▲隙風キツカゼ賊ゾク

一。穴來クツライ一。清涼セイリョウ涼和リョウワ一。時節ジセツ逐涼シユリョウ納ナク一。衆シュウ一。納風ナクカゼ避ヒク

暑シュ歇涼キョリョウ地理チリ閩ミン斗門トウモン▲暗溝アンコウ▲洲シュ沙シャ一。洲尾シュビ沙嘴シャヅイ

△暗沙 △水裔。一。次。一。濱 △平沙 △砂田 △夾沙土

△砂路 △滑路 △滑遶。便道。時。叔世。季。一。後世。

▲積歲。一。年 △連日。累。一。貫。一。▲往時。一。年 △去日。

往。一。室。宮。角樓 △涼樹。風。一。涼亭 △茶寮。▲墨戶。一。

店。炭行。▲斜對門。▲楮柱。游樹 △麻搗。塗壁。麻 △

地板。▲砂形。品。人。俊人。一。傑。▲角觥。人。相撲。人。一。一。漢。

力人。善相撲 △水公。一。人。一。工。没人。囚兒。浮没。▲

錫匠。造錫箔 △甄者。瓦匠。一。人。△簾匠 △墨戶。一。

工。一。匠。製墨。賣。一。△硯工。一。匠。一。戶。岩戶 △酢匠

△市儈。駟。一。牙。一。牙人。一。師。一。家。一。行。牙婆。儈。一。

▲棄兒。闌子。闌遺。小兒。▲炭丁。▲攫客。一。徒。掏摸。搶。

奪家。倫。季弟。小。一。季子。餘。一。季女。眾孫。庶婦。

眾。一。眾子。一。眾孫婦。職官。銳將。△精兵。選。一。精卒。△

助兵。援。一。援卒。▲鈴下。一。一。卒。體身。眇目。一。眼。▲筋。

一。絡。▲腿肚。△臙肉。脛骨。▲徒手。空。一。赤。一。△

空腹。一。心。潔腹。枵。一。▲好嗜。癖。研癖。墨。

癖。▲殊色。絕。一。國。一。殊色。▲寸白。蟲。△土酸。香。一。△

疆直。反張。用。晶章。墨印。坐印。△硯。天。斂。一。圓。

魁奇士

圓陶 | 風字 | 行 | 兩池 | 硯材 | 撲 | 硯池 | 泓

硯心 | 磨穴硯 | 硯槽 | 硯室 | 函 | 硯蓋 | 銀

絲 | 刷絲 | 書滴 | 金沙紙 | 還魂紙 | 墨 | 握子

墨 | 掃 | 潑墨 | 山水 | 白描 | 人物 | 拈腰扇 | 摺

鼓 | 律管 | 脛衣 | 繳 | 鏡 | 前 | 鏡腹 | 照門

角面 | 筆槍 | 膠艇 | 沙漏 | 簾箔 | 葦 | 敗 | 湘 | 簾

布 | 緣 | 箔 | 經 | 繩 | 簾 | 押 | 涼床 | 矮 | 冷板 | 凳 | 榻 | 木 | 竹

短 | 浴桶 | 斛 | 坐桶 | 地爐 | 磁基 | 鍊 | 鐸 | 鋤 | 鋤

犁柄 | 鋤柄 | 欄 | 犁鎗 | 壁 | 鍊 | 犁 | 鏡尖 | 墨斗

廂 | 墨斗 | 繩 | 木繩 | 線 | 墨 | 復 | 竹 | 木 | 棧

箭 | 秘 | 著衣 | 大鏡 | 巨鑑 | 密 | 篋 | 子 | 臺 | 笠 | 莎

插盆 | 碗 | 鉢 | 研鉢 | 碾子 | 沙盆 | 沙盆 | 槌 | 研 | 棒 | 子

研 | 槌 | 馬尾 | 羅 | 篩 | 篩 | 子 | 鮮 | 桶 | 篋 | 絲 | 箱 | 兒 | 竹

篋 | 絲 | 織 | 笈 | 竹 | 絲 | 籃 | 酒 | 注 | 鍔 | 醋 | 年 | 綴 | 醋 | 甌 | 瓦

醋 | 葫 | 瓦 | 缶 | 軍 | 持 | 錘 | 錘 | 淨 | 瓶 | 盛 | 炭 | 籃 | 炭 | 斗 | 箱

葫 | 蘆 | 炭 | 木 | 硬 | 燂 | 燂 | 燂 | 燂 | 炭 | 末 | 屑 | 炭 | 窰

鈴 | 金 | 銅 | 綯 | 懸 | 鈴 | 心 | 小 | 鍊 | 子 | 雙 | 陸

佳 | 子 | 頁 | 編 | 卷 | 二 | 寸 | 三





蘇子瞻蘇公之詩

蘇子瞻詩

蘇子瞻詩

蘇子瞻詩

蘇子瞻詩

蘇子瞻詩

蘇子瞻詩

蘇子瞻詩

蘇子瞻詩

蘇子瞻詩

蘇子瞻詩

蘇子瞻詩

蘇子瞻詩

蘇子瞻詩

蘇子瞻詩

蘇子瞻詩

蘇子瞻詩

蘇子瞻詩

蘇子瞻詩

蘇子瞻詩

蘇子瞻詩

蘇子瞻詩



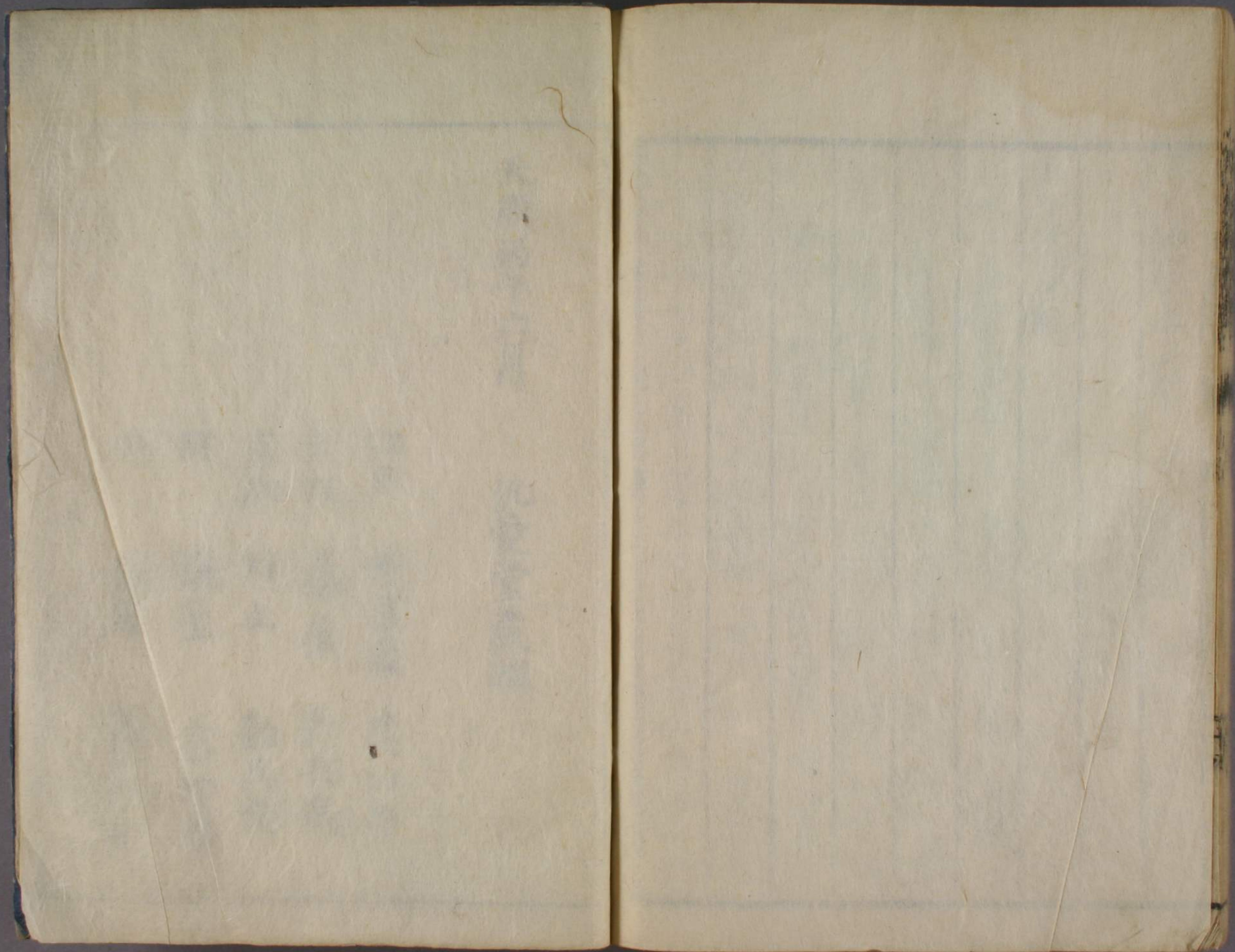

天明丙午六月

汎愛堂藏板

江戸 丹波屋 甚四郎

大阪 藤屋 弥兵衛

京都 村上 勘兵衛

同 錢屋 宗四郎

同 俵屋 清兵衛

