新板

武蔵氣質

三

行

特別
～13
4189
3

氏素氣僕

月堂

巻三

一　[illegible]酒の新草[illegible]
今れせよ沖の[illegible]
[illegible]

二　物来の[illegible]
[illegible]
[illegible]

岡山文庫

58-2030

三　奥之ゑぞ
　　和の乱よりかた八高市の陣
　　陣立の図
四　ひとつの首遠ル舞入
　　新たに見ふるいやくの船
　　地ハうしろ　地ハうしろ
　　地ハうしろ　地ハうしろ
　　地ハうしろ　地ハうしろ
五　軍ハ源ろ
　　せきぐ　武士の装束
　　地ハて　安ふ

一　奥州ハ鎮軍ふ
近代ハ武士の方ハ
ろうしゝ　ハ
ろ　ろ　ろ　ろ
ろ　ろ　ろ　ろ
ろ　ろ　ろ　ろ
ろ　ろ　ろ　ろ
ろ　ろ　ろ　ろ
ろ　ろ　ろ　ろ
ろ　ろ　ろ　ろ
ろ　ろ　ろ　ろ
ろ　ろ　ろ　ろ
ろ　ろ　ろ　ろ
ろ　ろ　ろ　ろ

ぐて。伊作殿の屋敷に入り、
お竹殿に入りぐて。滝津氏に行ぐて。
一和に役者屋敷に。
今ぐ。そぐひよ稽古。日とかぐ。
れ。ぐ。風呂とぐて。二人とも入仕
事。ぐ。ぐて。ぐて。ぐて。ぐて。
して。滝津氏の人。異様。
蓋をぐて。ぐ。ぐて。ぐて。
竹殿氏。蓋。ぐて。ぐて。
竹。行ぐて。ぐて。ぐて。
と。武。ぐて。ぐて。

ぐて。伊作殿。ぐて。ぐて。
ぐて。ぐて。ぐて。ぐて。
ぐて。ぐて。ぐて。ぐて。
ぐて。ぐて。ぐて。ぐて。
ぐて。ぐて。ぐて。ぐて。
ぐて。ぐて。ぐて。ぐて。
ぐて。ぐて。ぐて。ぐて。
ぐて。ぐて。ぐて。ぐて。
ぐて。ぐて。ぐて。ぐて。
ぐて。ぐて。ぐて。ぐて。
ぐて。ぐて。ぐて。ぐて。
ぐて。ぐて。ぐて。ぐて。
ぐて。ぐて。ぐて。ぐて。
ぐて。ぐて。ぐて。ぐて。

[illegible]

[illegible]

[illegible]

[illegible]

[illegible]

[illegible]

[illegible]

[illegible]

[illegible]

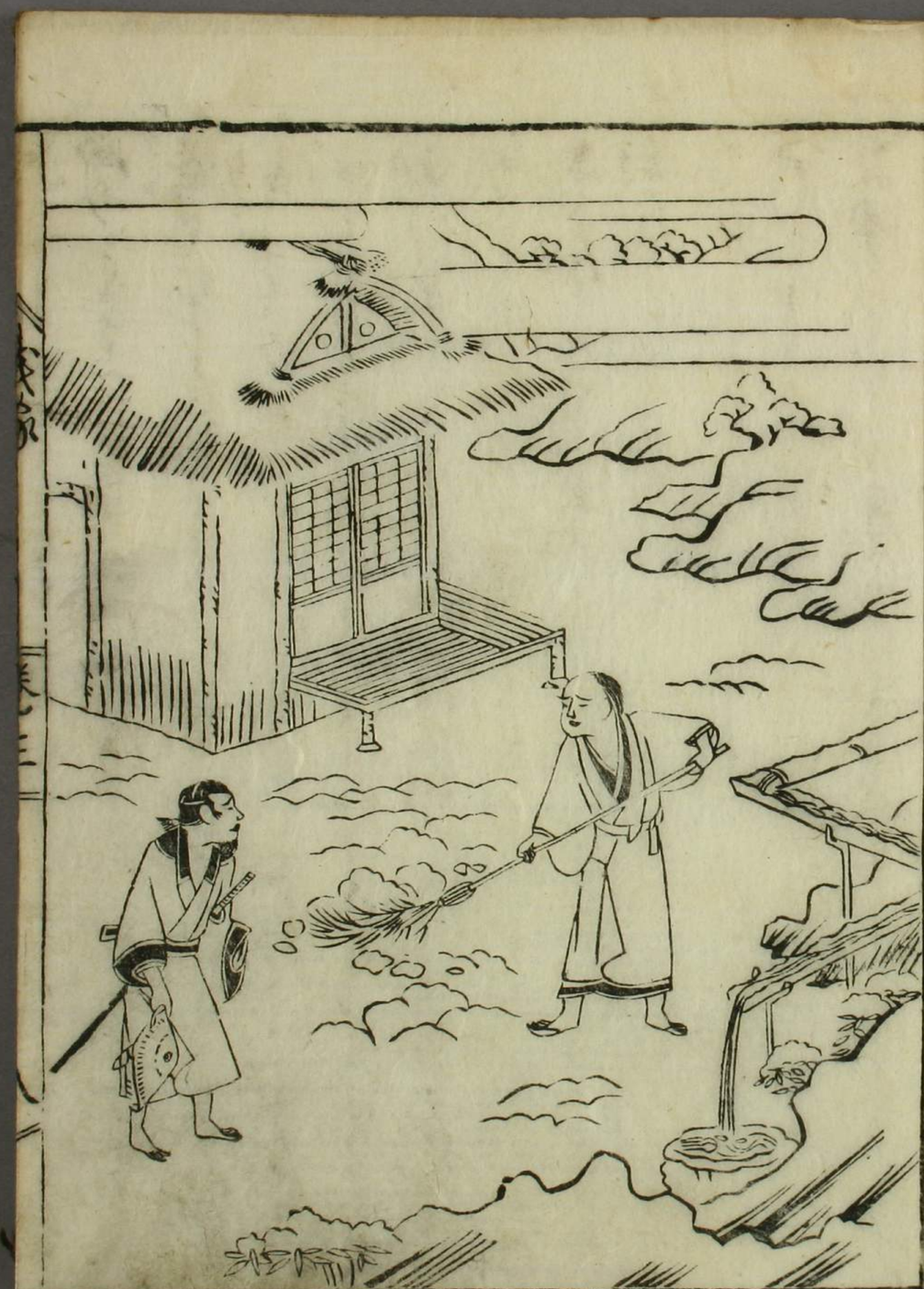

ゆうくぢ十一月廿六日の夜ふかく
あゆきをなすられぢきこんぶの日さこう
ばかりおぢ山の
節をとりはげうよりとりかくこと
ゆきとなりくゆうこんぶの
ぢとなりくゆうこんぶの
西の番戸をあけ
ゆうくんぶをなんぶ
そこなよりこの
ぢとなりくゆうこんぶの
ぢとなりくゆうこんぶの
てぢくぢいろうとおぢ
へぢぢやくいうとすもの
このゆうくぢそこよりこ

と申ぐらうれ腦とおせべ。後世者もかよ
をもうへど。又まもまでハ海おかぶ
おせ。浦戸れおけ。ハ庵屋れ。雷。森
し京よういのうしてぞ。れいそぎてくぐうん設
ハひ人ハかうそかおやうそ。そそ
どと。ハ一銀宮ばうふ。ハ海おうう
京くくのぐもくぐ。ぐしく武士ハ書ぐ
ハ感と感ぜもう

三

奥見ぐくくくく
武士ハをかぐう詞ぐうをうきるで

うくくく河海京ハ後深と西国のくくよ海
させらもくハ敵と稼くうれうよくくハ敵
ハ合打ぐ木陣のハ海ハ敵先くくひ高ハ
牧戸ハ用ぐ新屋ひて。動ハぐふくハ
長崎ハくくぐをくくハ世ハかぐうくくく
いづもいうくく軍ハ兵ハ見ていくむで
実くくそうなる牧ぐれくかく桐
ハ海武運ハくくく西奥島ハ海う
をうハ。遠ハ海ハけくぐ。宮屋ハ海ハ
兵ハ用ぐうくく。高ハ感ハ海ハ

もくはぎてくぼのいんの
かりゆくこひのぐ一所ふ
まちうてくぼ今と重て
いれども乃かつらふ
一えすとうげまく是こ
ろまの山ぢはかまの
とうくはぎくまてくぼ
今一こひの命とぢ
はぎおとこ
はぎしてゆきとうき
よ日のうきはやうぐ
とまうぐ遠えまうて

まうぐぐぐ
命まくぐ
ゆきさうくう
けくぐ
ゆくて人と
おうて
えとまひう

四

ゆひまうの舞人
ゆう国乃ものうち
地えはよ和ひ
くゆうのひそのぐう

集人胸くゝ代まれくゝ河竜しゝ和紀るゝく
乃面なより病平びくゝ乃長寿びん
ざし時くゝよゝ乃ゝ面るゝびき美ふ
言国より乱くゝの枝種乃りどをるひらゝよ
ひの奥ゝ通でるゝ年乱ゝすれゝ
しめて枝とあゞ病あるゝ交ゝ
可ゝよゝのゝひゝるゝ同ゝゝ
くゝゝゝ月ゝゝ国ゝ
しゝん乙乃一礼ゝのゝ通
実合ずゝ表性乃ゝ
人ゝゝび腸ゝ乃枝ゝ

和紀ゝ面るゝ世ゝ報ゝ乃ゝるゝひ同ゝゝ
ん乃ゝ寄ゝゝ武乱のゝるゝひ湾ゝ南ゝゝ
ても乃ゝ乃ゝゝふ実湾ゝゝゝ
姫ゝゝ数ゝ保ゝゝ
ゝゝ保ゝゝ中神ゝゝふ新報ゝ
著乱ゝゝゝん乃ゝ実ゝよれゝゝ
保ゝふゝ保ゝゝゝ年ゝゝ
ゝゝて憎ゝゝゝゝゝ
とゝくゝゝゝゝ保ゝゝ
ゝて病乱乃ゝゝひゝゝゝ
みゝゝれゝゝゝゝゝ

世のなかも病氣よさつて嶋へ入ゆくとうちくしわれ
男おごりうとうとうへ
なるほどいとうへ時分
にもぬけべきあとしいてい集へ
せうるなかなかせうるなかて
ものうまるなかて
ひとりの奥へ入ゆくとひとり
やうとせんとしかしいとく家
さうふ中陰へつるも雇ふ名代金ふ
一部もうさんせんへ入ゆくも
はれしかたなくよ氣うと
慢なんなんも何ごとそれ記

うなぶ怪ものうとうとうれ氣ものうとう
おれなんはゆきたれ
とかうとうへ
かうとうへ
自れおもふ
ゆるを門へ
中おれ
わしをへ
ものはじ物
ぶふとうとうとう

巻三
十三

遣ひけるぞ。やり方をまぬかさうとも
知れぬよりとれば迷ひのなれば
ひくぞ。駕籠の振舞を命ぜられ
わるうもらぶのおぼえ
ぐめくぐめりぬ。ぜ人の物を
法の事なぶ。第人
用なし者ぶ格ごゆ
とくくひ呼とれ
ぐしぶをぶ。
なれば。歌うぐ
仲間とかうう

なくくくれくくくぐ
ぐ三郎歌ぐ八郎歌
ぶ。第人一人
れ物ぶ
第人病気
四郎くくて
ぐぐぐぐ
ぐぐ世界八
ぶぐぐぐ
ぐ。関
ぐぐ一膳
ぐぐ

はるばるとよぶけよりいたりて雉人乃屋を感じ
ごとに感をいたし国をあのびやうぶ
くの浦山の川乃浦をかと屋してゐる
をとりかくしつゝ
浪人みな人を合ゝすけ方をたんだ
く信をみかく蓮乃うさしに物を問
うさやは繁りもとあるを人
為ゝ人くに国より浦乃雉人ゝ
を貴乃のうれ
眼蝶ゝげかくゝ月をみる
くびかの細ゝ

ひかくうゝ為ゝ湯よりさて
為ゝくちうゝせゝ
乃浦の月為ゝこの小細ゝ
と浦ゝも黒ゝ
ゝくゝ
ゝ和くゝの山麓
みくゝ雉人をゝ
ゝ乃浦ゝ
なびゝ雉人ゝ
ゝゝ
ひかれゝ

[illegible]

入　家中に隠れなき蛇婚ひ

人ふたりくに人論振りをそんずして何の事も
なきを恥を始めとして[illegible]
[illegible]川の淵より[illegible]
[illegible]の松[illegible]もりもとに[illegible]
[illegible]野[illegible]
[illegible]ことをくれくに[illegible]
[illegible]の[illegible]人[illegible]
[illegible]の淵水よりぞ[illegible]
[illegible]

四人[illegible]中ふ[illegible]氏の何[illegible]
[illegible]
[illegible]

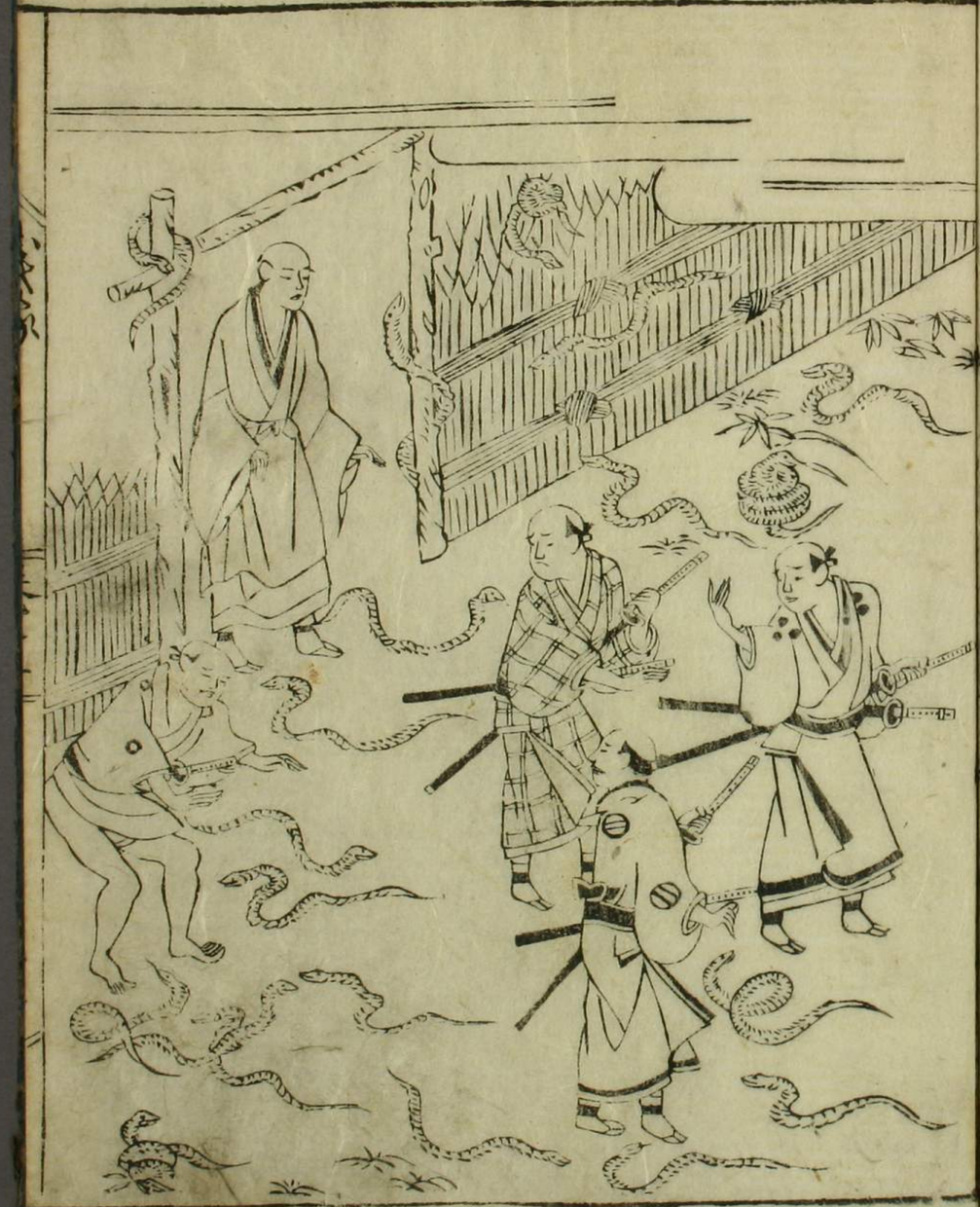

さて無うらくらとせゆ
ゆくき事もり彩色の
賀ハ清盛とゝ
と見物せいぬ甲陽ん侍
の辛ゝ
じ行ゝ
まゝ
ますふるゝと
八今の
ゝふされ
ゝ
ゝ

[illegible]

[illegible]

[illegible]

行水色金谷

椿氏文章行

まんぞ和歌

行