四遍摂心学事

学弘八

へ13
2949

へ13
2949
へ13
2948

昔時明友山東何ぞし。善悪一雙の玉と磨き。
世より運こと已よ三遍ゐ賢ゐ。這須耕書畫の
主人。余よそ四遍ゐ霑む。烏虖我川童子の屁
玉と吹く。奚ぞ下和子の眼玉を斫んや。今予刷
三遍廻く煙艸包舗の引き出ゐ陳ゐ。
把ゐ。茵如も全く。
洞の礎ゐ返こと辞ゐ。
富ゐ塞く。是ゐ載作の撰ゐ。
親ゐ授く　丙辰春　馬琴識

昭和十二年三月三十日

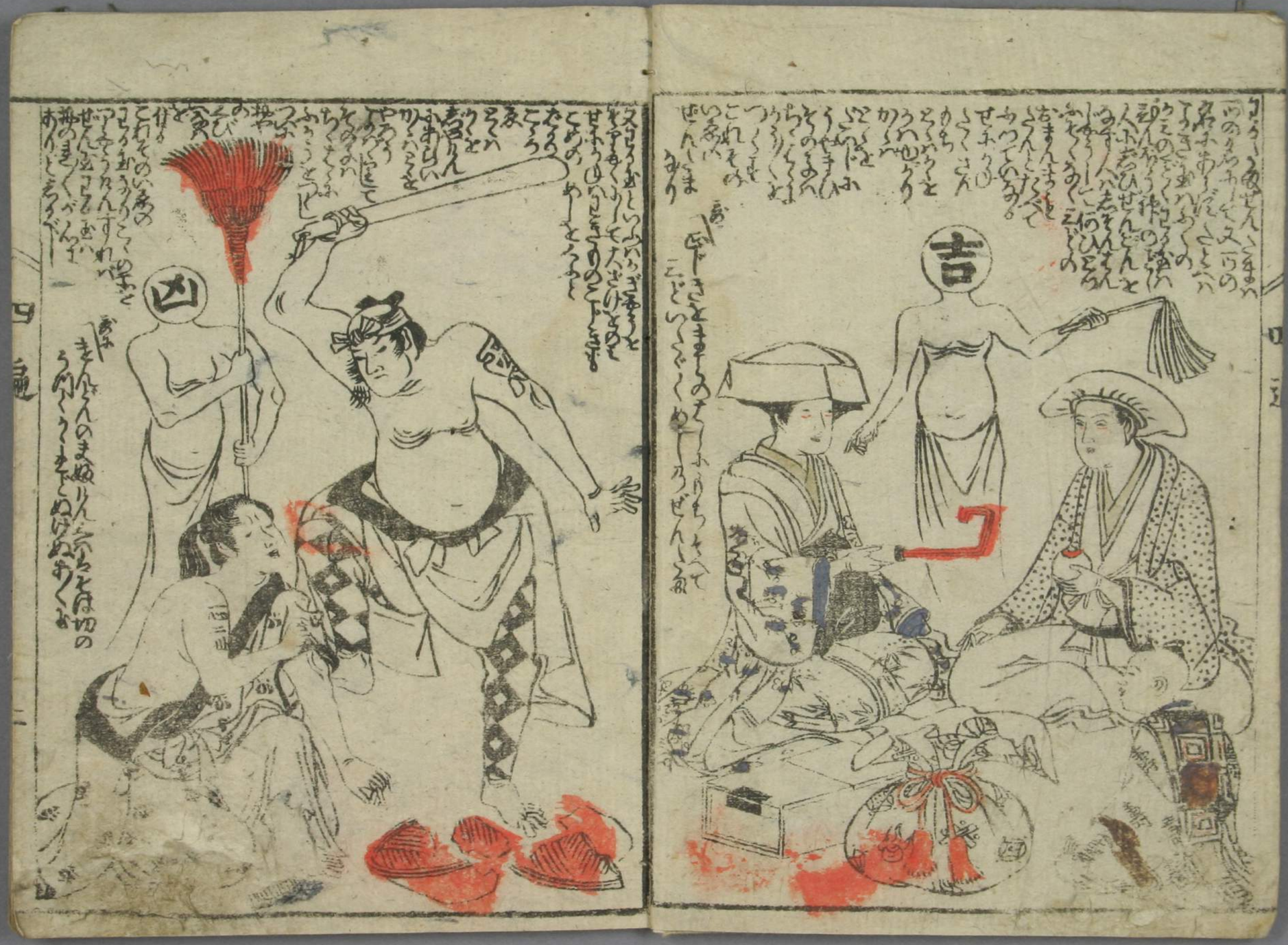
吉
凶

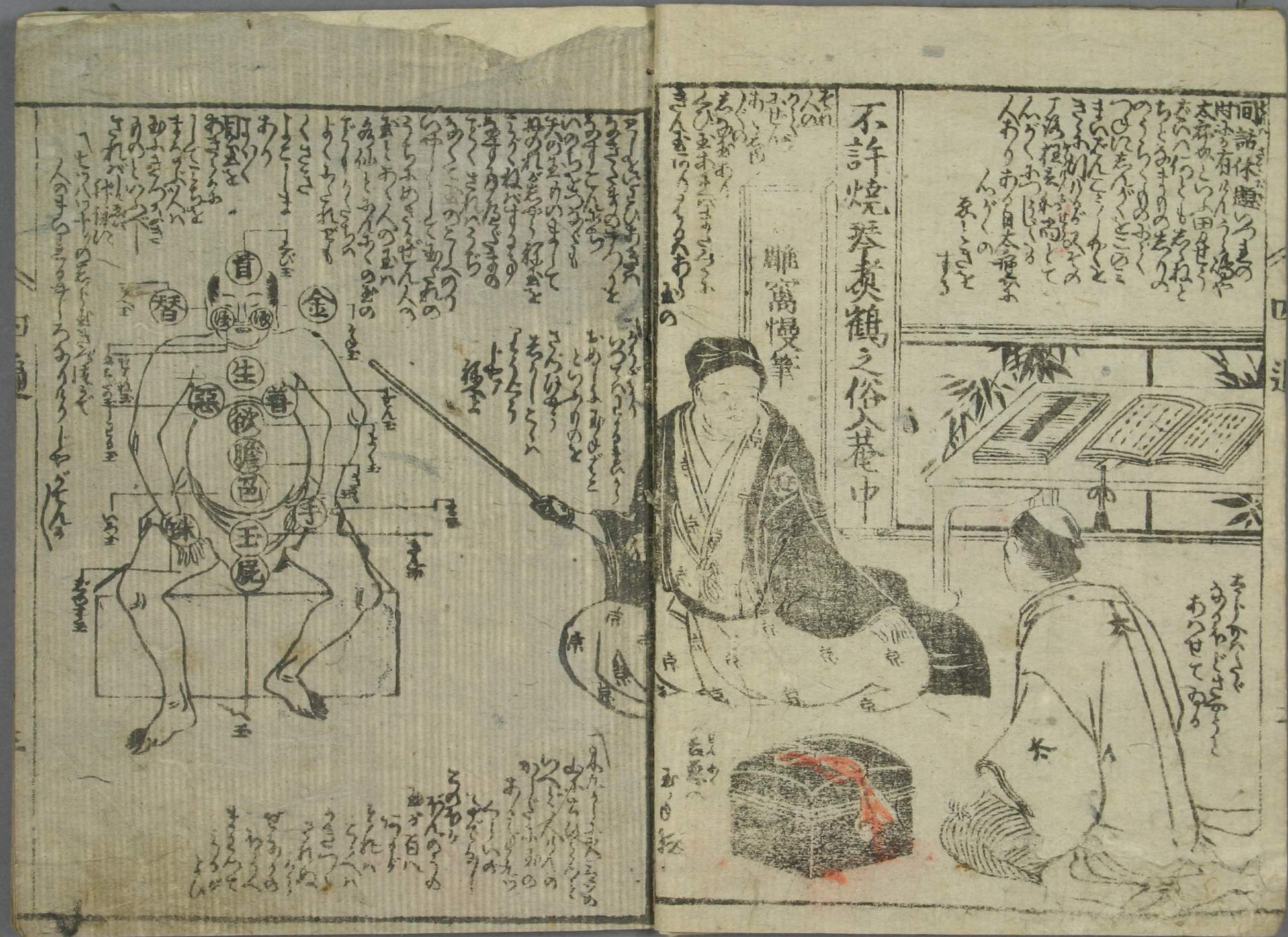
不許焼琴煮鶴之俗人菴中
雕窩慢筆
金
肝
肺
腎
脾
心
胃
督
生
命
玉
尾

四遍
凶
生
膽
手
欲
面
首
脾
足
玉
金
涙
慈
實
太
四遍

目
首
肩
生
金
凶
邑
眼
手
膳

藥
生

御味所
眼

色
色
色
生

色
実
弓
矢

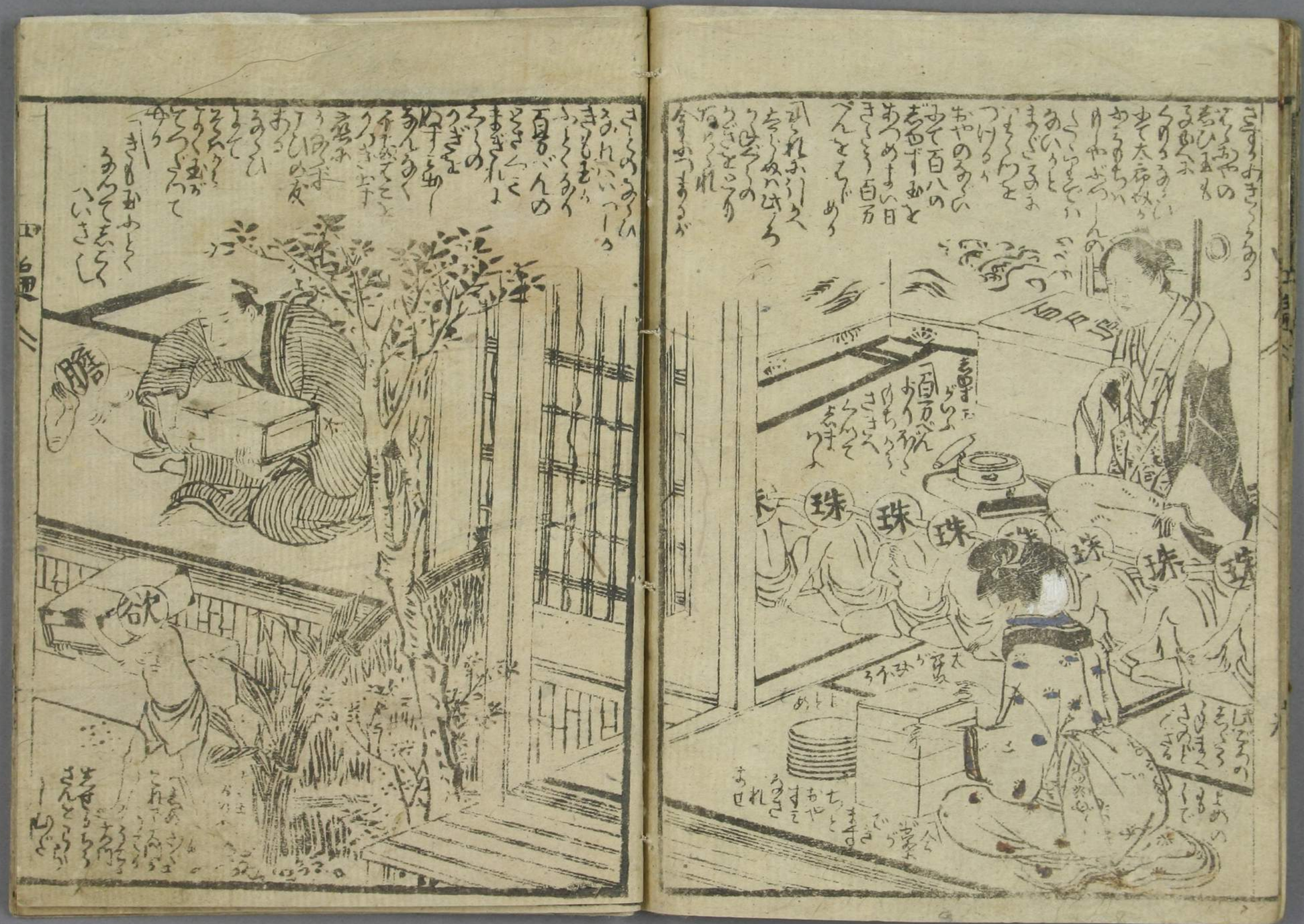
珠
珠
珠
珠
珠
珠
珠
欲
請

小便无用
心
色

實
色

四扇
十二

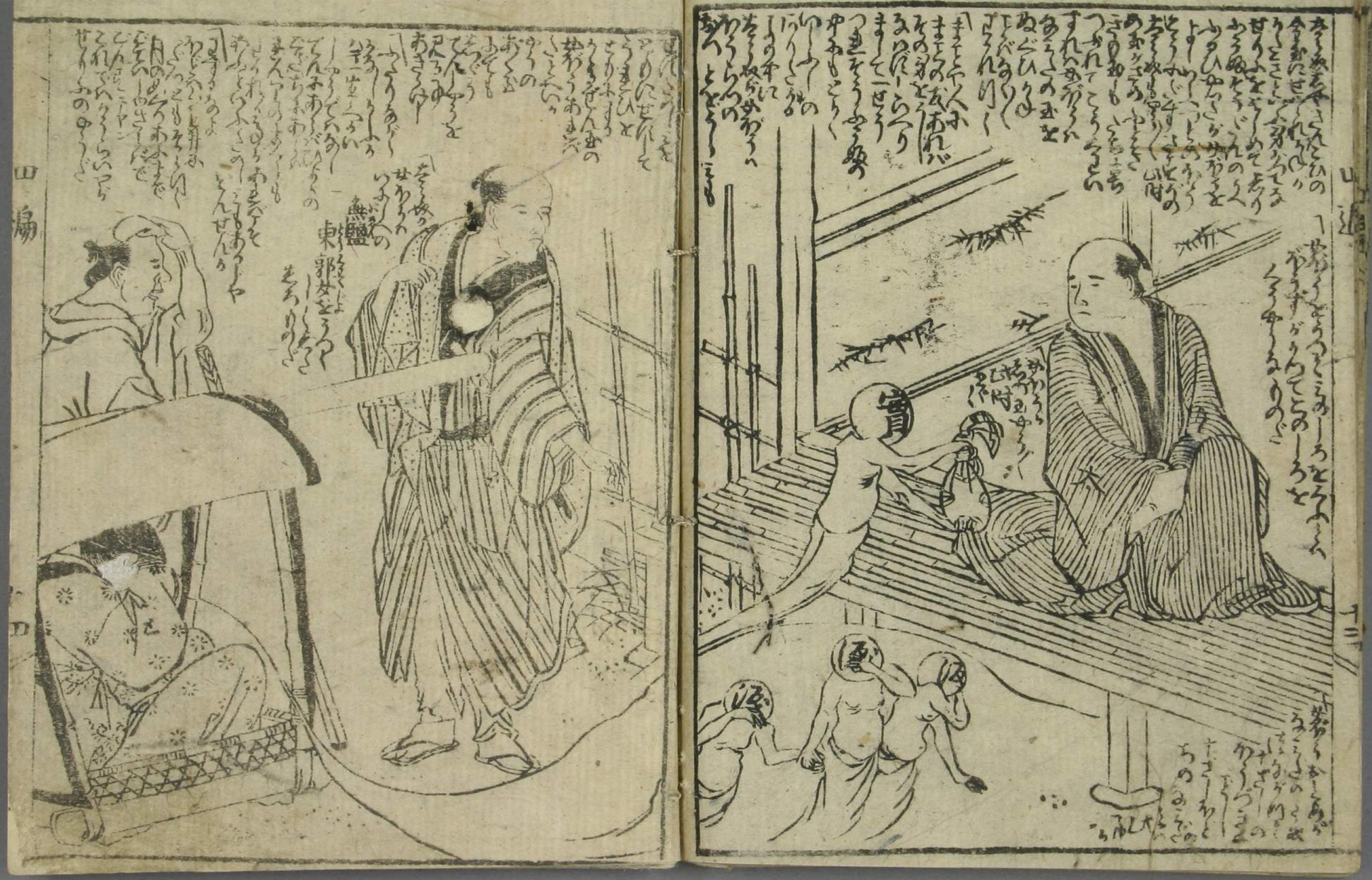

天日
京
凶

元祭大事身闇
第十五丁大吉
惡王齊魔道
善魂如福神
一心堪忍袋
飛鉾打愚人
善
忍
忍
曲亭馬琴作

竹川
書
八
類