へ13
2378
271

遠13 4作
2378
270

恋川春町作
五雲亭貞秀画

全部六冊合局

忠臣再講釋 上巻

天保壬辰孟春發鬻

伯樂坊買
錦耕堂版

夫君臣の道を和解せしめ。後名を本忠臣蔵又太平記忠臣講釋初登山と伊宮波。忠とゝ字と義とゝ文字を世々の作者ゞ忠臣講釋説ゝ。ゝけ作り変へゝ。もゝ〳〵ぬゝの頭をとゞ。播とゝ。夜の目を寝ず考へてもやんやと出来ぬ新作よゝ。心のとゝぬ書捨物。塩谷やんやと評判記上上吉を願ふまゝ。俳者の鯛の目〳〵。月雪花の三ツ道具世をゝそあもゞ骨とゝ。吸口の匂ひせぶりい柚の香やのゝく大極美人酒あゞゝんせとゝゝれく待あゝれ。このまゝで居る六冊のゝちよゝと序を書それゝゝ跡ゞと硯を鳴ら一毫を揮ふ。

天保三壬辰年正月新刻

戀川春町識

風雅集
命絶だ
ろ
ろ
ろ
ろ
ものふれ
道より
ひ
ひ
ひ
ひ
源致雄

矢左間十太郎信厚

ろんのそれと
いひ題ぬく
あんのそのと
おもへぬ
やさし
薊
乃
花
右　其友

大和志
文吾
政
之
後
其友
と
あ
む

笛吹くの狂言
格子や
花
宿
嘯浦

大星力弥良方
竹名　主竹

門番乃
あづまとて
なるで
うき
ふくと
はたらきぶ中て

辻君
つゝよ辻君

旅利江

寿盞人

小野田九平娘
琴師匠於組
つるむらよ
あひし
文句と
淳ぶら
人千聞せん
琴の組歌
東毛葺

竟孝集
天の川おひろひく
彩や
陸し
墨乃
墨絵ふてまぶろ
なく
天川屋義平

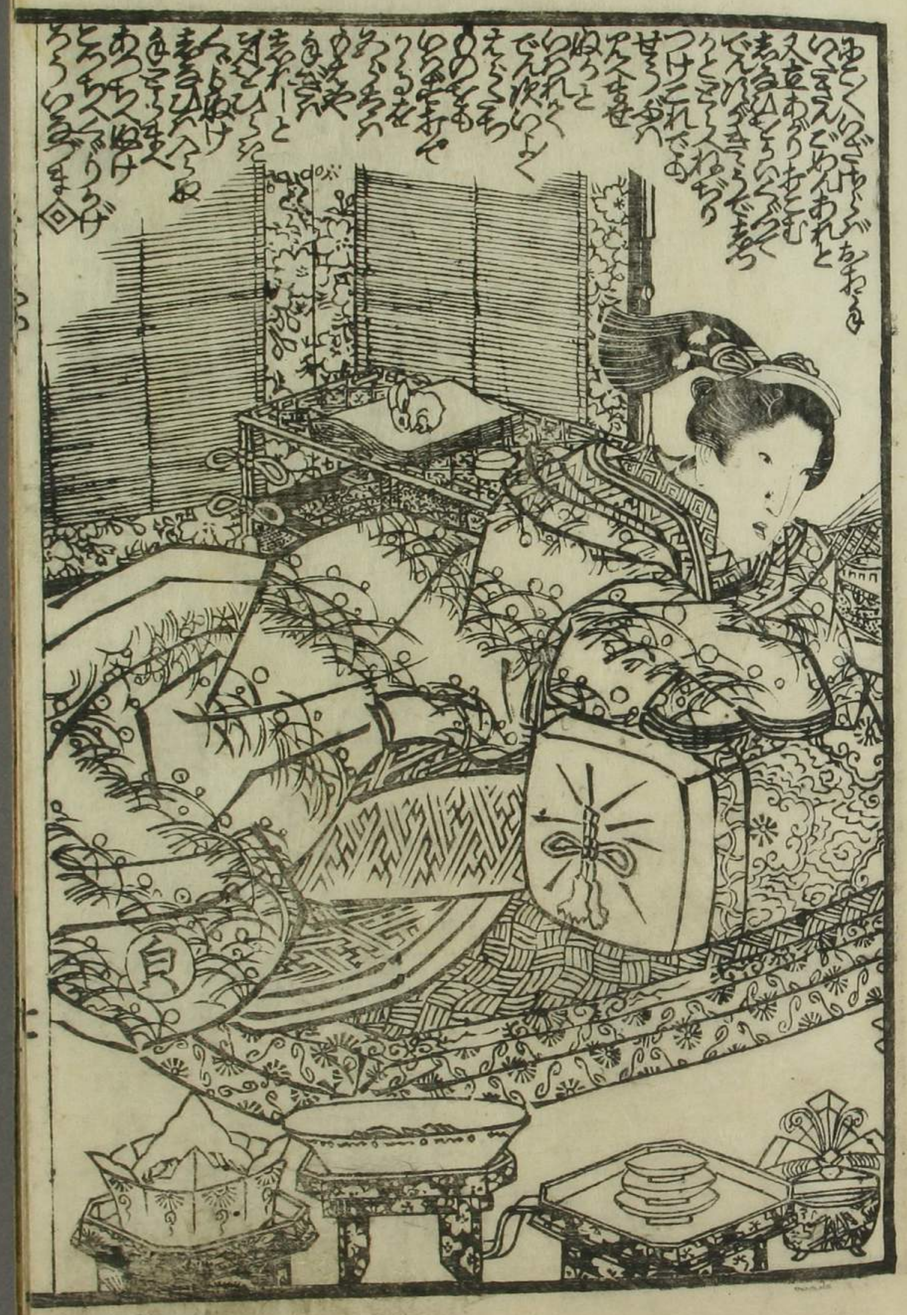

五

五
月

三

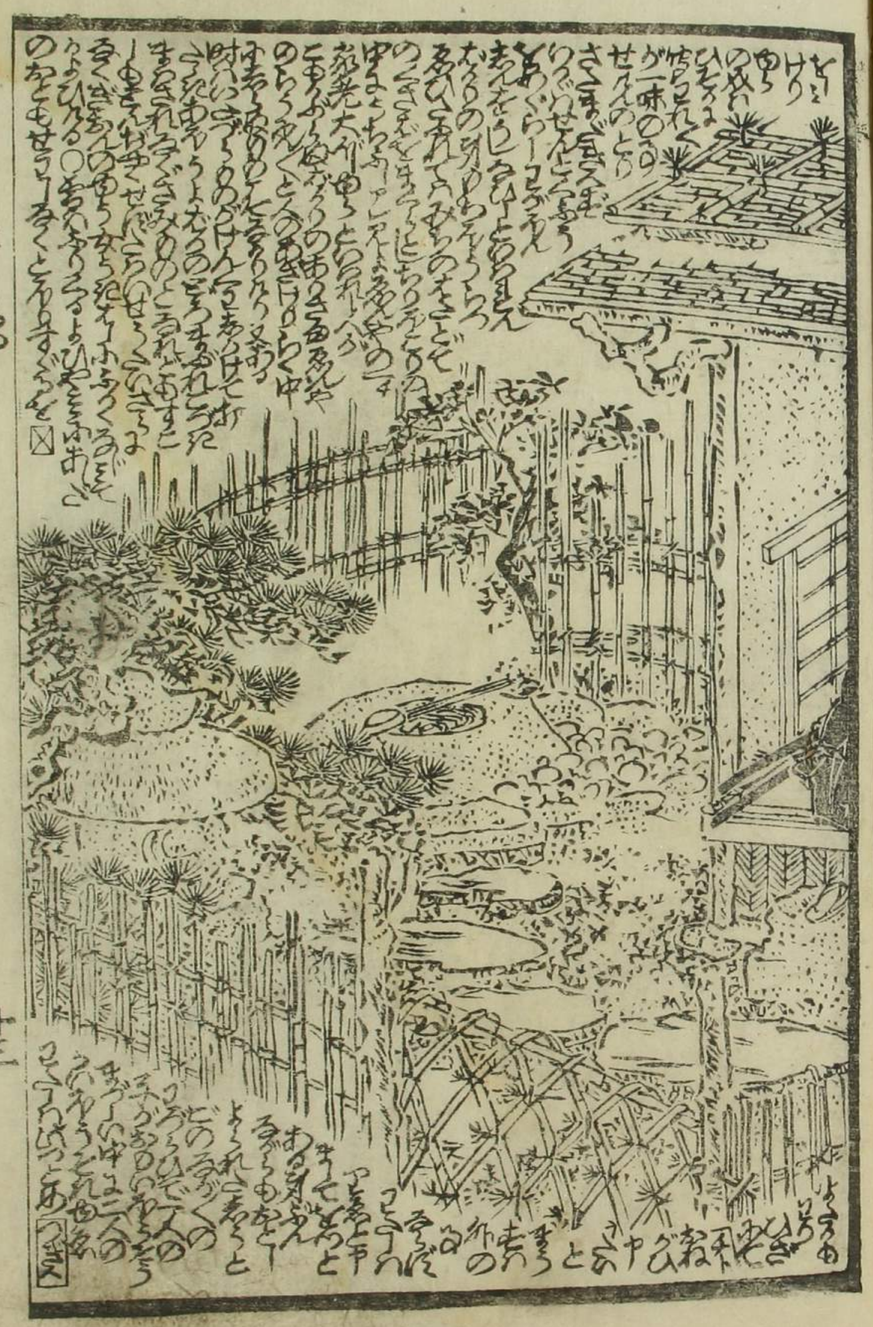

勘

五雲亭貞秀画

慈川春町作

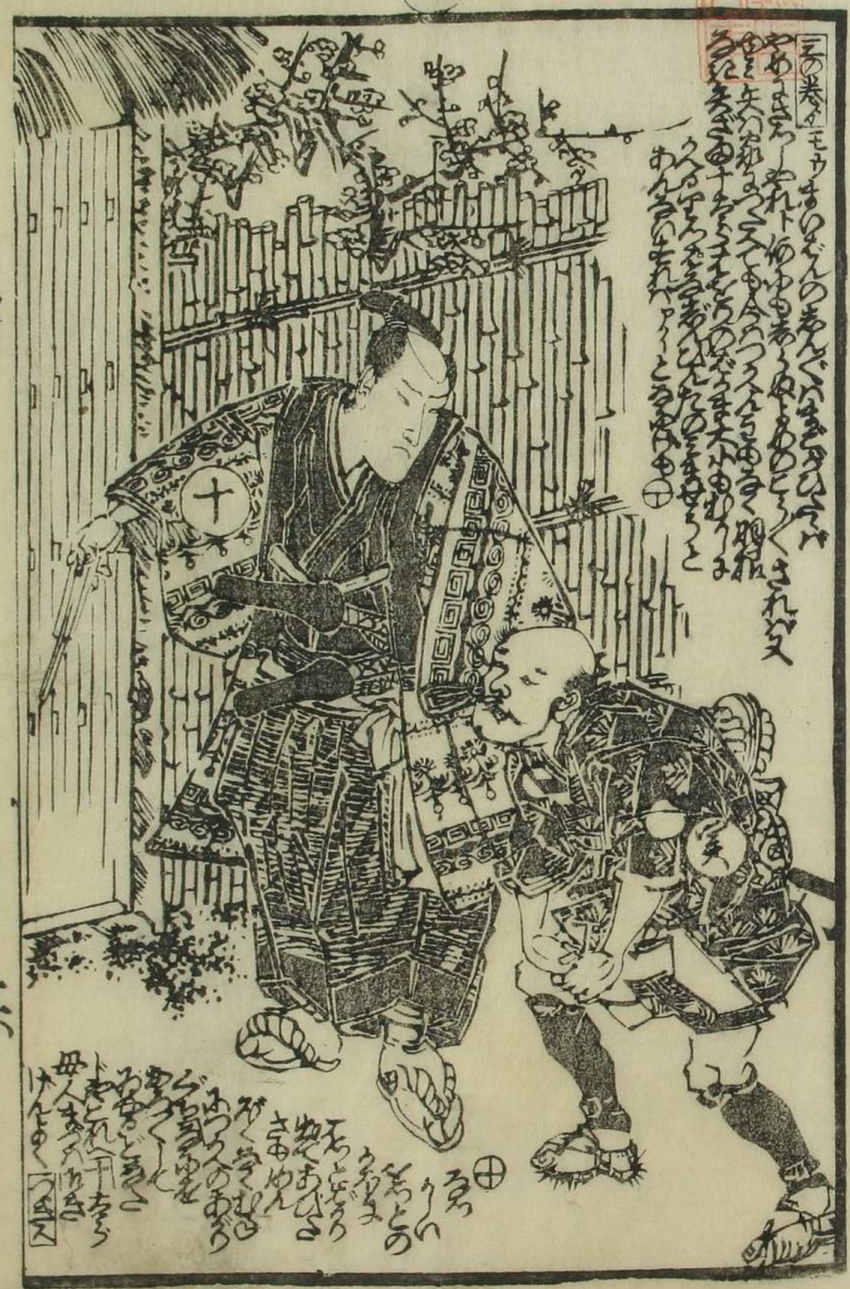

東京書肆
十返舍一九作
天一ヤ三ヲ中ノ貞秀画
壬辰の三月
弓張町二丁目
山口屋上梓

美艶仙女香一匁半ずゝ
黒油美玉香一貫目入ずゝ
取次
赤ぢ前二丁目角坂本氏製

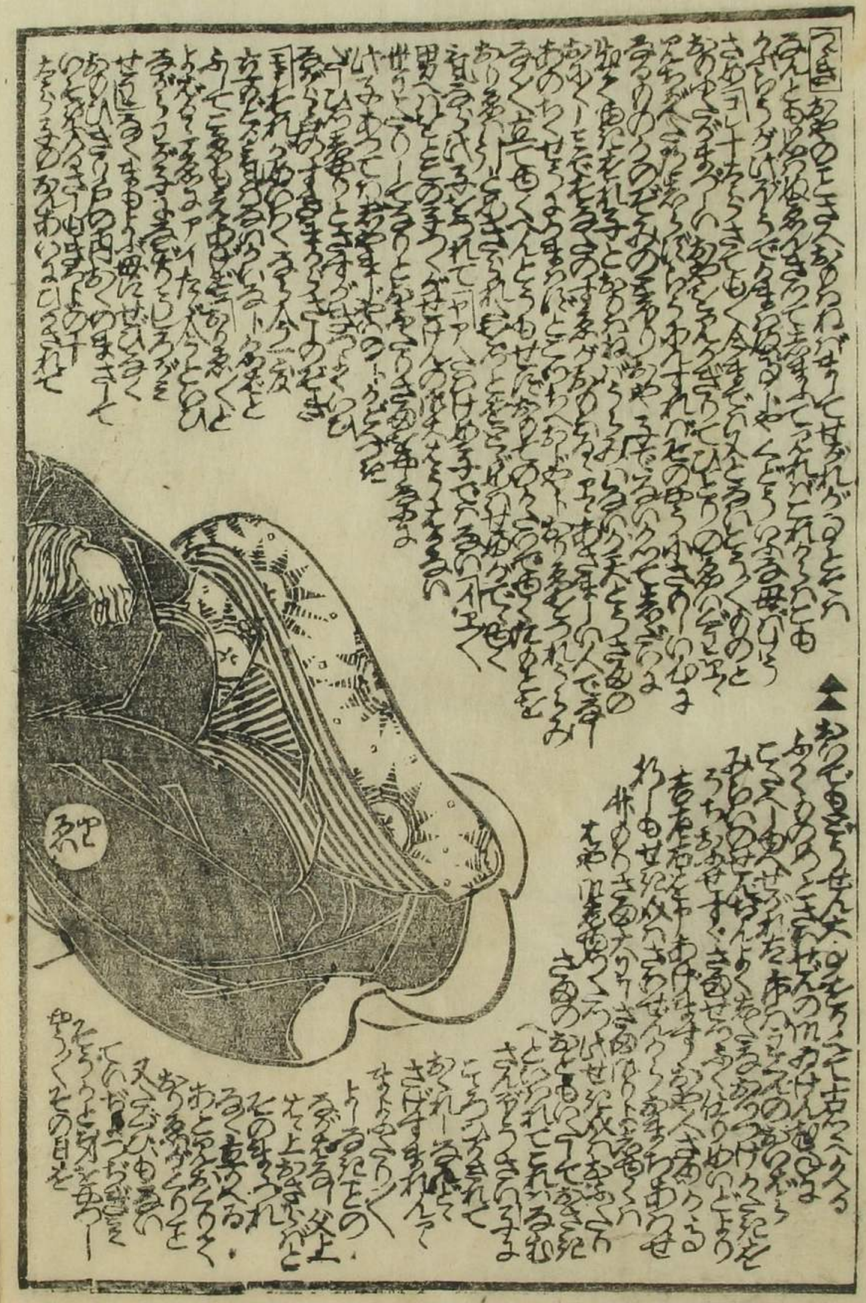

笛
力

笛

北
平
寺

つゞき

五雲亭貞秀画　戀川春町作

天保三年壬辰春錦耕堂新版目録

徒然草五盃初編　山陳涼作　全六冊　歌川國芳画

結神末会　山返舎一九作　全六冊　五渡亭國貞画

義経越路松　十返舎一九作　全冊　五雲亭貞秀画

化皮太鼓傳　十返舎一九作　全六冊　歌川國芳画

忠臣店請状　十返舎一九作　全冊　五雲亭貞秀画

殺生石秋七草　十返舎一九作　全四冊　歌川國芳画

忠臣再講釋　戀川春町作　全冊　五雲亭貞秀画

梅田兵衛藝子長吉花兄鬼綴冊　全冊　歌川國貞画

向人廓　坂東蓑助作　山彦　全冊　五渡亭國貞画

地本錦繪問屋　浅草馬喰町貳丁目北側　山口屋藤兵衛板