風流文詠抄 四

へ13
671
4

風流舛評判

明治三六年九月十一日購求

進へ門 弼 巻 一ー五

風流舛評判

巻之四

一 吉野桜の評

月見者は光を消行星
未社不定流の大躁
大夫おろく家九一曲

二 嵐ゲ丘之居口吉の仕與

春へ来て云快付る
傳とし大ゴ
中直アの家
白色の孤く鳥

三 四橋八月人殺名所

三浦よ捷入弁慶びの
西住の吳月を大坂もく
鴻原鳴死の　　芭蕉
光悦あ来社

一 吉野山桜八葉野の桃

人間よりはるかにひとの為いうへなげ銀としくえおふ
おとうしろめき黒弁慶と名をあらく碁を九万八住吉
尾よ西ろ　　女房のちゑんもに五立ず
子髪遺手とも来くへいる者ばでまるねおるひも
うしやとひ川なぐまを陸を月は多数覚悟あ
どや稚ろたまの萩野よきとめ八月十四月新迎
の物米背ろあ月とは背なお松島と水鶏の桂
を口岡ぬ一座爽とし〳〵不糸ばよい不背ろ原八
門で物いるず常とかずれをとひまをしる。
西風ろのしくけくさは常夜もく。直すまこ

ず考せよとばかりたゞそいとまんきのうくとだてこゝろを
うちをたゝ嵯峨する方に初うく男ゝ京者に氏身な
きべ随分とかい色どそ思らまぬにきこまれば夢
らくうを幸字まをとだてゞ上ゝ簡うわ宿ゝしうせ
の糸ゝくぐちをうえうるべの没ゝをすうぬまゞ流ゝお
がへねをづうさゞ上ハ今一度夢をといくとをえ
らまゞ初ううハ不塔のうをゝけるをゝおいまやおき
ゝまをぬるゝの彩ゝ町ゝうの分ゝとくゝの没ゝ流
星ゝ題ゝ系額ゝまゝ織ゝるをゝず黒雲ゝまゝくゝ春
ゝせハ壽鳥ゝ拉系麻骨の吉六流ゝおをくゝす
ゝくゝ立次しくゝ扱家ゝる

きゝくゝハまゞ白くゝなゞゝりくゝしきを
らまん有しゝ床のうゝを者のをくく
やゝすゝをゝゝのうすゝをとをくゝぞいと
ど神ハぬまゝるゝらゝをくゝへいゝをくゝん
ゝまのゞせとなりゝゝゝ星我身自
ゝをゝゝねゝをくゝゝゝゝゝゝんゝりハ扱を
をゝんゞゝをゝたゝやハゝゝゝをゝゝまり
ゝゝなゝゝゝゞゝくゝゝゝゝんゝゝをを
ゝまゝびゝるゝゝまゝゝまゝゝゝまゝゝ
まゝゝゝゝゝゝゝゝゝゝゝゝゝゝゝゝゝゝ

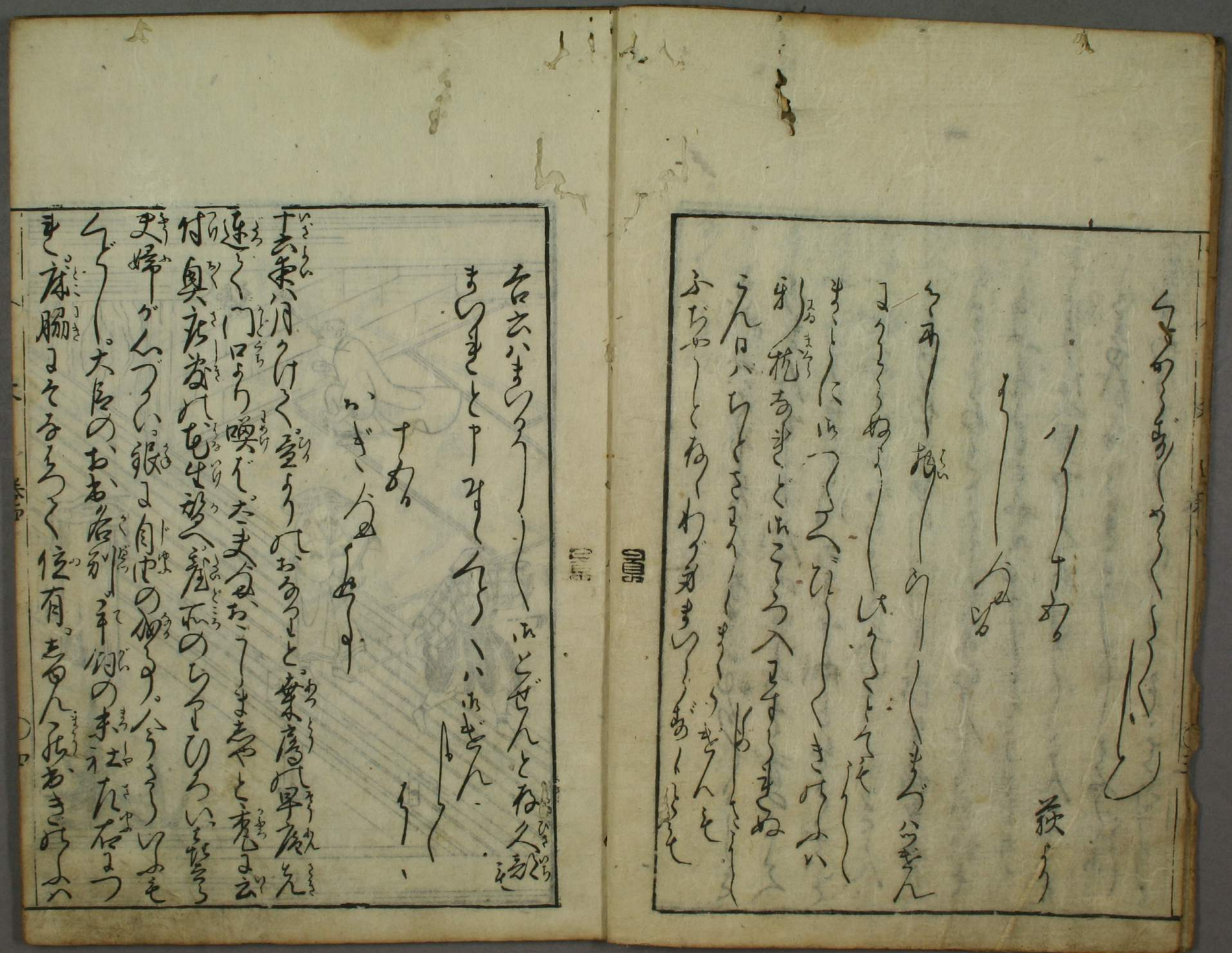

おうしゅうきれず。きまへ分すも私ども御帰まぐそぢう
わさやまもしく去なぐ去なぐ去なぐ久敷おあいへせあ
くいきれしく。加きまぶしのうしろこれく薬ね
そおんえまそうぢ私ハ一日風るすまきーてと宝九一
百すんぐく。きつハ何そうそうしーろい行の孫よせん。
多の合祖據と宝ぬ下ろう不宝くみくく去云
ハ門舟そめぐ家ぬず。水鶏ハるぬやれ花鳥よか
つく。早唐一入のぬ地ぐくと大坂尾の天鵜うまあ。色
い井冒尾よごうます。そこハ妙法よのそこませおじ
ふそらつくまされ。月ごろれ切恵ぬ時せ。色さ法
所ぐ主と合す。一せものぬ思よ侍ん。ち初よハ尾

の瘍うけうんぐくんぬまーく三石里つよ私言自拭
えうく去ぐやそうあやハ去系と。系系中ますそ去ん
ぐ利衆。何去尾の自風うーー面のうへいびつるり
よ初の宝汝者を。終くよるつくれ法大さうぎと加
く料邪人の三石里つ紫草袋をうづき。生鯛を
弱ぐくく。楊う拭くめの去ぐ。怪人う系しといべ。
早唐ぬ初の与文字。竜尾の粉すきまーく。廣骨
悄系の去仰。水鶏ハ西ぬ尾ちうぬき布袋。送自の
すぎも系うつくそ。水よちそぢ。法よちき法
延自きすそ下ん思ありぬ下男れ三蔵羅笠ぐ。
三勝多ん中れうみうと。すぐよ寿及とそまよるれ系

初めてくの大踊り懸所略をもづめくに音せず東社
中ろうろ不審をたゞ客人に近うとゝへば涙のちれと
いとゞまだうなし代の京に二百十日の風もづるまを
はれ遠寺の月入大原れ威光常に端張れ光
へあうつきれ星と同と水鏡のくくえ奥よりの吾
つるまての家ちくく三尊を敬よおどろきに尾
うり秀紀てよび立河作の玉紀ものやたあ〻そこむと
ぎやそ何の老うかまくくなうとと紀あ国くれ
移よを送て中ての家凡又何事ゝ

二 嵐ゞ雲吾口古れ仕ら

花ハ二ヲ元ゝ。茅のーたるきハ極女代なる
ほくぶとゞしたよ吳人乃中雲しを云さる事ゞ
しゞ言葉のうろよゞるえうき中よ。今ハ河七秋祭
未を跡と吹風よ迷多るなびく萩野れしけ。おろし
うゞずと中乃徒合さるまつくのみる
ーーー

茶道のうとさひとつくいはれずりて
の身にとりしまうるまくこさく
いだくまの二三とうひをしくはへの
ゆづりきさくこまかどろきらく
とかくらこんの庵さうぐくはすまねなぐく
和こ糸うあようとくはくこんもいそとう
又くしーらいしーいしーりの

かりの

おぎとの

ひ又急しまをとくせんせを物月次のをこ事をよ

おくくぱひあるのの話到極く早屋ねつ赤くぐんく茶
くくくく託言文よ撰成ろうそへくくとりへぱ水鶏いやこの
を文分ひ平へぱらけよ強不有べ信とくくそ遣ぬすぎ
ゲ智恵をくうず。出洗なさまきこーねみるのの茶ん
とくよよ五稼よしり。麻骨及をふつくぱ毎人のは料
る。ぱよぐるひなぐ〜三又の十八なるべーぱ山ぬーうり
むつ〜〜くかくく。寝夫の沈授をるまん。ち行ぬ古分
ぱ工夫あそだせをと為ぱんくくきばんせをとくくえうりの仕
絶を洗くくといよ不よ。早ぱ五ーと指上ぱ山ハとえまハ

ゆづ〜〜さうみ〜〜一三々のりせいりん

くさまきのきさらぎくとしたらそるし
どれ云うけのしるしく和こよ詫云ふ
萩野の東七条芝のようとあくこんぼうり
くくとしいしうりいきざかそきうん紙
つくれする分とやあぐくさあくのさそしくさ
ありくさきこくびくぎんあつしゃくさ
恵性のあきくさのへちくはいくさ
二えどのくるのあくとちくちくしくさ
こうちんぐりいくくく

たゞ誤くるせて言どを合点せず。是とゝくそゝんさん せ
ん〻〻 男衆とそハなきまとを。ゝ〻 涙の袖ら。
し里へおこうしよう。くおちをそんかーゞ。くゝんての
いゝ〻ゝ さ迷方なく。名深ハ男まも部まいとゞゝて立
る心ざし。加のゝ為ぬお方ゞくなり。それなんぞなき名
を立。今ほの首筋去りけくハお殿。このやうよ鶴りのに
なつくゝそだゝゝくぬたまゞ女よあゝんしたゞまー
ゝ。間のそてやゝまなゝハう
す、たゞそゝ通ま〻ゝ〻一へゝうゝくゝたん七ゝ
ゝるいたゝくゞさきまそいひつゞくゝ私とくゝそゞひゝ
なきゝまきゞ。ゝゝ〻ゝ ゝ〻ゝ

さきそおりまゞずいひおこしる牛ありそまこそ
よいそゞいひやゝそこのゝぐきまゞどゞく神ゝハそゝゞ。ば
分ゝくハ一分そいゞなり。姫殿おりぐきをゞきまゝく。
寝まゝてゝゝれお託ませんいやまゝんせゞゞ不自れ一言
し通よ撥行ゝば。ハ一分を矢りのとや殺ゝゝぬばゝゆゝ
恋のゝゞ正業量といひゞとて入ゝれハ一分捨ゝんすそゝれ
どくゞどくそ人よまゝすゝゝなゞゝゝゝゝゝゝゝ中ゝゝゝ
きせんゞそハゞひのゝゝよゝ第のゝ郷ゝゝさゝくゝ口舌そ
すゝれにのゝ者の姫杖ゝせまくそ切ぬ色とんせよ
せんおちゝんそゝゝふそゝゝゝとゝゝゝやゝこまそまし
てゞたまゞゝお休なゝゝゝゝゝおさうゞきハち床ゝくそら

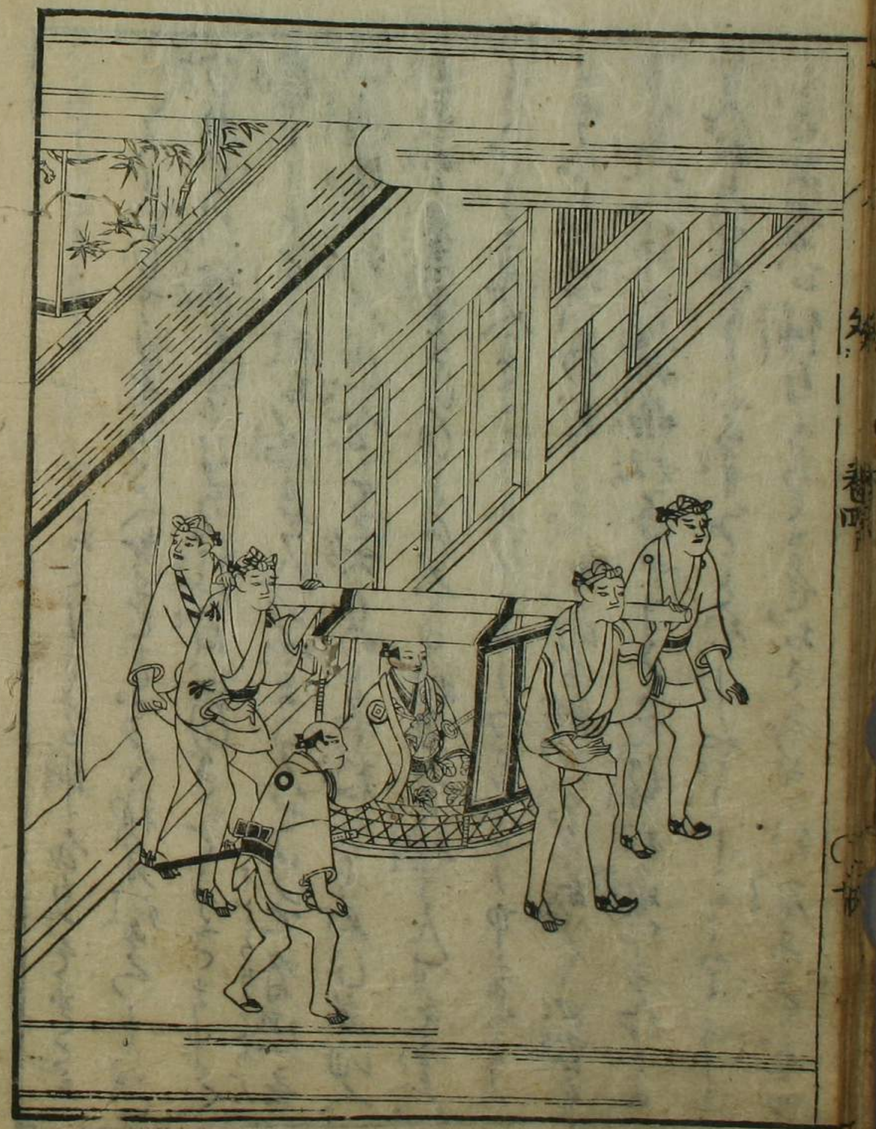

すなはち枕のもとなる人をぞ[illegible]くちぎりなるものすくすくもぎしひとくぬる。楽房水鶏[illegible]まべ麻呂を羽風に[illegible]三人一度にはきぎんぐひ。[illegible]
みを[illegible]すぐよ。ちの夜ろ[illegible]けお花なるよ[illegible]ぷ中直
のぬ祝[illegible]せぞ。若[illegible]ぞ[illegible]ぐ雪の大[illegible]
[illegible]中[illegible]今なり。ぼた敷を行あ[illegible]。名を[illegible]
しらく。猪[illegible]休まへ。こまてお次へ[illegible]
きど。萩[illegible]ちと、ハう[illegible]やきのぶすす衣
みぐ[illegible]白[illegible]垢のぶ神[illegible]二人寝ぬ[illegible]
[illegible]深沈[illegible]ち[illegible]
[illegible]

や、喰ひら、喰や、

(三)四檜の月人製名不

王[illegible]の桃[illegible]花材の菓ぼ二つを喰べ[illegible]年生や
いへと。男[illegible]宵八可咲[illegible]。[illegible]の木接を常と
おりへ八何[illegible]中直の大酒よ時を忘[illegible]中と[illegible]
く[illegible]早[illegible]

[illegible]日八[illegible]ぐんぐよ何角と有しる
ぶふ[illegible]ぐ[illegible]いけ[illegible]の
[illegible]けし二人の[illegible]
よ[illegible]梅八[illegible]ぬ

山里ハまきの細道ばかりにて人ゑをまこと
ハ因会を初ず。京ハ下るものの大石伴の天王寺ゑうハ西橋
月をとゝ未だ中ゐるゝうゐ地ゑ九の町橋ゑ庭所れ庭よ
糸どゝ久敷ゞ糸ゑ一ようさらまき。今ゑ越女の手拍と早
唐ゞ陽泉壺の一前ゑ。ふゝしおけとゑめくゐ西橋ゑい
く敷ゑとない糸ゑ京ゑ。糸四方ゑ極く中先ゑめつの
月。人の手ハ貧敷不とたゝセが自慢ゑ斗ハ彩。京へ入れ
ちゑ見ゑせん梅ゑ九ゑ九ゑぐく春ん。とくゑこゑいハ春ゑ
ゑ月ゑ見ゞゝく糸ゑ一人ゑあゝゞ。月鼻ゑ育て酒
呑ハ伽たりのゝ相手ゑとさゝぐたゝ何ゑハ勝ゐ。
梨ゑ人尚有ゑ事ゑりのゝをゑめゝゑんとゝいハ。蠱ゑ

指糸不寡ゝゝ。おゝ名滝のゝをゑ今ゑハ茨木庭ゑはゞゝ。
そハす汁会ゑゆゞず。とくくゝれゝゑ分ゑ義ゑくゝ仕先
たいとゝいハ。なゝねゝく咲くハ知なゝ。ゝゝ肝
つゞきせんと性勇住ゝ庭ゑあゞまハ燈の数閑の東星
のゝく蝋燭の光金屏ゑゝつゝ。ゝ里ゑ付ゑ
閑ゝゝハゑまハ減ゝゝゝ。秋野ゞ信濃十ゑハ三
南ゑくゝゝし今ゑゝ。おゝゝれ生さゝ活ゝ
くゝいゝゑれセ虚ゝゝく心ハ相ゝゝハ何やら服ゝて
内ゑゑれゑゝゝ可笑ゝゝずゝ。何ゑゑゑのはく
分離捨離すゑハ。ゑ会ゝ初ゝゝ。ゑ会ゝ中ゑ妻山ゑ語ゝ
お抜ゝ。ゝ始ゝハちゝ。ゑ貴ゑ貴ゑハゑゝくゝゝ

こそ。ちゃんと合点いたしぬ。たまくゝ色一ハ。茶を入
ぜんと心自慢しまゝ。まゝ。よどいもなきぬ三浦のお京れ
ぬ。ゆも面白ず。ゆけハ。ゆゝ。ゆゝ。ゆゝ

[illegible]

[illegible]

[illegible]

四之巻終