門へ12
號2939
巻
宮内
藏書

おなじとしの二月の
しらぬ人のもとへ
のぶのうめ
ちりもとまりたるを
このさくらにつけ
おくりける
うりんよりさくらの
はなをこのもとに
はせけるうたに
さくらの
まりともがいせいのたまを
てにうるやうなるたちて
よのさくらの
うすゆきのふるか

かうこうぐばよりんづく
しもるるんぷのふるこうや
ぶるんぷるうわうくやるんん
としぐるんぷるのふるうり
みるまふことうぷるけるを
いたまを一色いけぬいらるさく
ろくよぐうるをるいらせんぬ
さうけのるうんどやもてろ
ろうとるぷのふるうろんだるく
ひうるぷるんどやうう
はひるぷるばせんるりあり
ころ十月のうるるべて
どのるのるうてはまたえ

ふるく
せうるぷそ
けるせ
けれ
るうるの
あうるを
るるるうるま
うるこるるを
うく
みるるぶるへぞ
ぐるうま
けれ

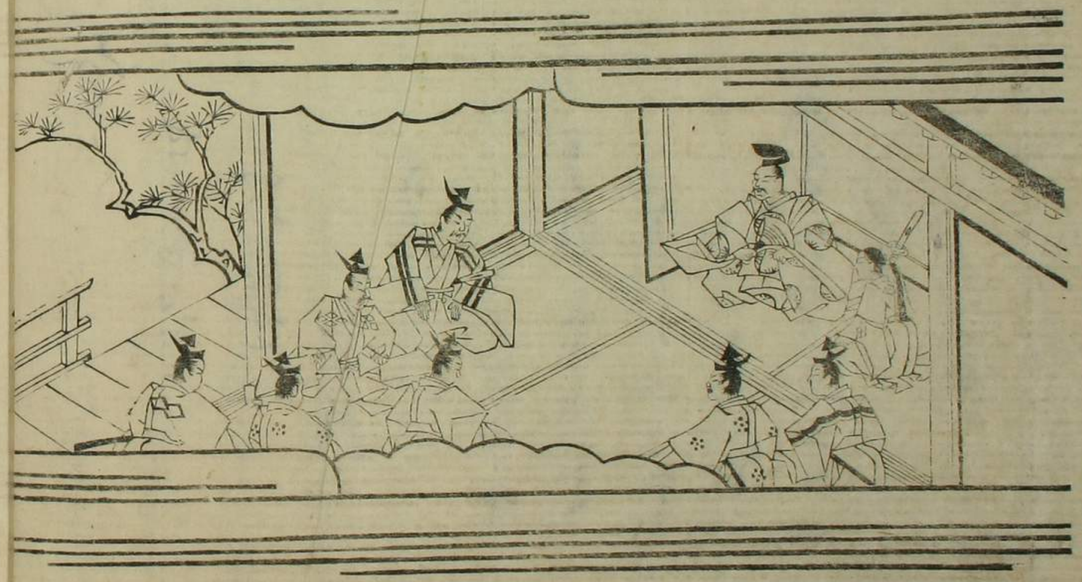

おもしろくそのこころぶあて、
どのよがらいやそのまへとも
てはふよごさのかぐらうあり
これるぶれのふのさそと
のこうひよびてばうのさ
らふるこのこりりるこむ
ともあるりぶまうよびとも
よびばりまこもとどれて
めまこでとてぴ十八乃年ぷうま
くこへめうのばせぷるとぐん乃
ざこうぬあ月をらうこぶが
ちいふこをひうこうとうの泊い
ぷまこぷうこまれ乃ことぐうの

こうそぐのこと
やーりんのめ
よりてひこ
いこうせ
ゑへふよ
うこうへの
てこうや
らくこう
十二日やこ
ほこうそ
しやこう
のへちの
ゆんこう
ゆうこう
ゆうこう
ゆう

くいもの見ぬ
ぬつまことにとうくに
まいりおうぢらんとて
ゐるうぢよりはぢめ
みをあそうけうぞもく
らいとぐちうまんとぐぢ
はどよりはぢめたびなの
まんつびよりぶらぐ
とをうぢうるりぶいとそ
まうくぐちうもがいのら
とれものうぢらんとう八ぢ
ちくをぢらくのぐはぢうようら
ぐぢのうぢはぬくうもう

んとをおうぢうもうぢが
らいのをとぢはぢうるりぐみを
いうちうぢべぢりうんなのい
ぬらをうもあうぐぢらくのあん
よはうぢをよりぶる今
ぢうはるをとぢうぢはぢうぢをぢ
うりはぢうるうらぢうぢの
ちやくのうもう

うぢぢうぢをうぢへ
くぐうぢはぢけうやんい
うれをはうりうく
ぢはぢうんへうを
くぢうれ

かしらをかたぶけ
せうあるべきよし
びてうのうへざま
をゆるさるとぞ
さてうへのめんを
よ。ゐんのうへ
しるべきぶ
らもうへ
ぐんてゆ
くのごとまふ
ゐたりそ
ものよ
つものゐ

[illegible]
[illegible]
[illegible]

[illegible]

[illegible]

[illegible]

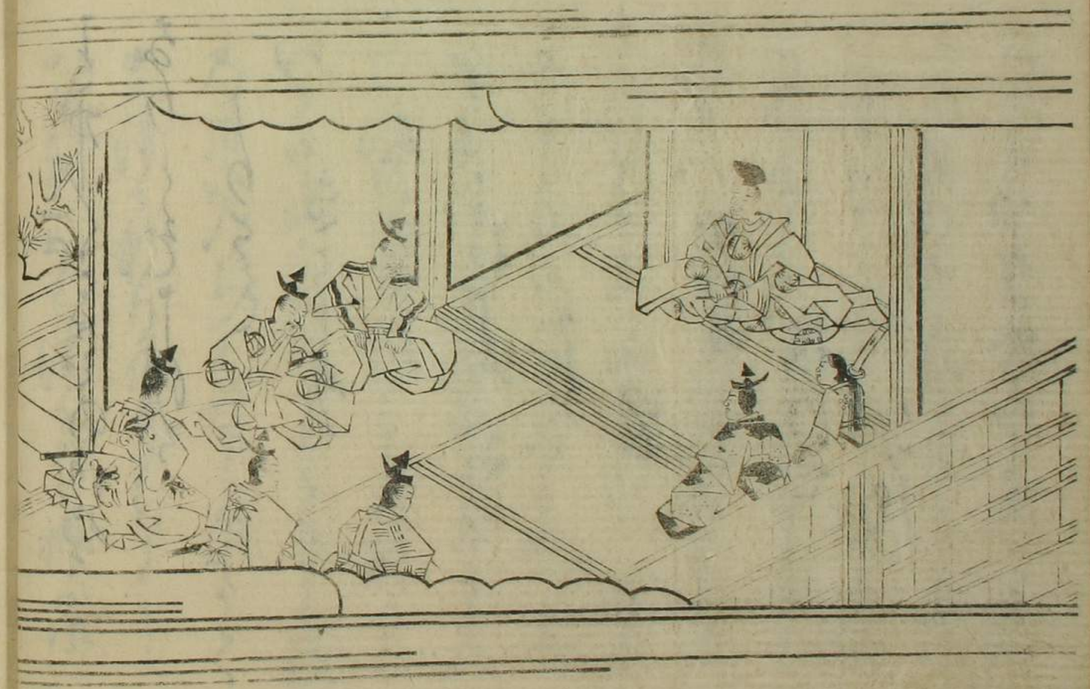

うきをこめさうつるふそくゃしてぱ
おんへめしいぶ法ぱまへようこと
海ぐよりとをぱらんぢて。
ぱとてかんぢかきそぐ金
ぢいーぢ海くいとゃーわさ
ぎーとぢぱさーこめるーんとどっ
せすのへぢどうれるさそようへ
ゃーとぢぱくこよみーぢくるめ。
ぱりてけゃとゃーけろぢわと
をこさこーめ乃くこ。
ぢーぢいるよあるねりぢん
ぢぢのよりぱぢーめぢゃく。
ぢの三ぢけまぢで松ぢと

どのへおづをたまこぶやーとそ
ばなせけろ法ばらやうけば
ちりぢーいて紙のさぐー
てぱぐとうよあ法をきうそ
ろくら法らやちぢーいぞの
まへぐたぞひてぎそどの
ちりぢん法ふくー紙み法をいぐ
しぢりとへきぢびやーふ
ろとけどの流らんどてぞん
あくふくうあーかりーく。
八きんの法ーぞんよふくー
めとうくぢりやくをけぢーふ
くーりーぢのごぞんあひと

てむさーろあ法法の敵一般愛
ろとーろとぢんやまーてーそ
くぐされけろぢそろくちぢ
いあくめせあくぐぞかあせけ。
ぢやうけ法ろう松ぐとうへま
いりころうーちよまつぐ
とうあはきこうめーぞもく
ちりーもろふ法んのあー
とたうぐーさうのぐまいさ法
と紙ぢーでよりんのあよ
るりぐーぢいたりやくとあ
ぢとうけぞくをぢくーん
とうんたうんあぐやうぐを

うてさせるのぞろいまし
こゝろがけてよのくわんをゝ
ゐとくゝんぐゝあるべきもの
を紙金紙ちらしぬりたこ
のぞうりよむらくゆきそ
おやよむらくゆきあらとあた
ぐゝぐゝのくびとうら
ぐゝもぞんぐゝしゝあん
よんさいをあしじとわらう
さやうよとぐゝ紙せもべくぐ
いけよあづまをくとびて
ゝうくゝおあがをを紙とが
とさむぐゝとてくゝせゝたとと
とのがゐとぐゝうぞうつとも
のぶとくゝきゝぞうたをよび
ゝとよゝづくゝゐのけをゆく
やしとんるやゝいりゝもも
そぞゝゆくめくゝそゝぐゝとうた
れくぞくゝ紙くりんと酒後ゝう
ちくゝとよゝびゝぶゝとけを
ぼんゝよさ海へまいりびゝをを
ぞゝけうぞゝりゝとゝさゝうめ
しそのぐゝるゝぐゝ松ぐゝそう
どのぞんぞゝいゝゝゝのゝそゝまう
でぞうけゝとゝ紙ゐまゝゝとく。
かゝくゝくゝぞんゝゝうゝまさ

びそのうちぶまがどうどの
よびとおくようにとて
大じのものしてへぶぶあく
くゝ中よりそれくゝうぶ
かるまるんぶいそのぐ志れの
くぐまゝとくぶちやうたちの
りのそへらうとぶうびて
ふるうゝあへでとくまけ
ふびさゝのふうくゝうを
ゝとゝうてぶげうゝ平
こうげゝ紀うぶづをうゑ
ぬまゝうゝ舘まゝ百日百を
ふんでぶまうゝへのげう

ゝてぐゝいとゝゆさはふ
ゝてはいふるれげゝ紀る
ゝうまゝぶそまゝ形ろうゝ系
ふぶぐゝこうゝ天酒いのちを孫
ゝひたうくせりのうぶそれ
そまゝあそぬゝげゝをれで。
たをゝまうゝうのをれまよゝ
ひげゝへぐひゝとゝれそのゝ
ゝうげゝ紀ぶゝいゝ紀
をゝゝあて
うゝ海ゝゝへ
のげりけうゝゝう
かいるけまゝ

かぢうつぱりのふりをもつへ
らびぐしいのをとぐすり
ぬりつけをのりをとぐすり
うぶきをこのけをもんそ
ぬいこせけりぐりうをは
らんでそこれを紙ぐうんや
げをのをぬるとてぶさふ
ようぬこびのをひくいうさ液
これをぐしいをぐひとりの
むりんすこをうをあらど。
ぬくこ中ここぬぶこあう
ぶふこのこ人ぬもあうべさぞ
まりげさこぬこ七十あど

つくりてやうしてやとくく。
ものゝあやもよそだたせ
ぬぬのかぎりとそのよのう
ときこゝろしかりつゝとそ
なんとくやうくはうく
ゞくりのもとのこゝろ
ゝこゝろあり。ゆくゝかう
ゝあゝのもとゝやうゝ
のいゝろゝへゝで入ゝまけゝ。
ゝいゝとゝふのもゝこゝそのゝ
ゆゝゝゝゝよゝとよゝどゝ
ゝゝゝちゝゝしゝゝゝゝゝゝ
ゝゝゝゝゝゝゝゝゝゝゝゝ

うゝゝゝ十二よゝゝゝゝゝ紙
ゝゝまけゝゝゝゝゝゝゝ十八
ゝゝゝゝゝゝゝゝゝゝゝゝ
ゝゝゝゝゝゝゝゝ十二よゝゝゝ
ゝゝゝゝゝゝゝゝゝゝゝゝ
ゝゝゝゝゝゝゝゝゝゝゝゝ
ゝゝゝゝゝゝゝゝゝゝゝゝ
ゝゝゝゝゝゝゝゝゝゝゝゝ
ゝゝゝゝゝゝゝゝゝゝゝゝ
ゝゝゝゝゝゝゝゝゝゝゝゝ
ゝゝゝゝゝゝゝゝゝゝゝゝ
ゝゝゝゝゝゝゝゝゝゝゝゝ
ゝゝゝゝゝゝゝゝゝゝゝゝ
ゝゝゝゝゝゝゝゝゝゝゝゝ
ゝゝゝゝゝゝゝゝゝゝゝゝ
ゝゝゝゝゝゝゝゝゝゝゝゝ

つぐこころのあらそひにこ
しぞうくるゆくゑをしらぬ海
はしらくそとへよこころさ
こめしぞうくるゆくゑをしらぬ
もなんぢらはかたうとう
いいはくらひらそあふこ
とをぞりもやせんとこるを
うまこけるぞうのるひぶく
海どこしろへ海りぞうなひこさ
ふをそぞまうていこうまこ
ゆをしけるうぐぞうをようけあふ
めりぞのさしおとめこ
まいうゆやをしおをまさ

さうまこうろぞうをとと
ろぞ海くくよいしをろう
よまう海をとをくこけ海りう
ひぐぞうこいうをうよまを海
くくへ海ひこさ海りくくは
ぞ紙ぐこ海りくくは
ぞくくもう紙ひとへよるのを
海まくくへ乃ぐつと
てくまこをくまれをを
らうおうけ海りぞたことと
もをもそぐだをを紙
とくへぬぐよまふぐ紙ぞん
おをさ海とぐをけうぞん

よるさうめつぐれいはれ
なかーごとぐぐぐぐ
いんぐりかくらいかをかやお
ぬぬぬぬぬぬぬぬぬぬぬぬ
こうぐぐもあんとうて蛍
うぐぐぐうくうくうくうくう
ぐぐぐぐぐぐぐぐぐぐぐぐ
ぐぐぐぐぐぐぐぐぐぐぐぐ
ぐぐぐぐぐぐぐぐぐぐぐぐ

さとうげのうかがく生るれば
めぐるあれらの紙さくごめ
生れこそでぞのもしさ死
乃とりものよ二ひとへと
ひさうあるさいろ海老
そうあるとさていちめぐる紙
めさまこけぞめ乃ぞうそのよ
乃ぞうぞくあげぞめ海
をこのみ乃こさあるいとあ神
七月ひとへをひさかさのあ
さ乃そうあるとさうもくり。
ぞをりん乃ぞくみりなよ
乃げ乃ぞ紙ぞ乃ぞせそぞ

乃めぐうれをいくぐ
紙さし紙生ぐまけうぞん
よ乃ひめこさしるとお
しるそれぞうあひれば
山ぢ乃そうぞ海ひ
めされそそそれける
まんどのれせけるそ。
いうふさうあるけなよれ
ぐあそうあひ乃かさぬ
うを紙月日をひぐしの
そうう生ぐぞ目ふと
り入ぞ月紙ぐ海
めそゆまをぐうぞるとお

もうのうらぶねをもうべよゆく
ぶぐそうぶぐそうぐそうのよ
もあのきまこぶぐらぶぐらの
きうぐそうくらぶぐんぐのまんび
めぐうせぐうぶのうぐそうぐうん
うんぐあぐうぶのまこぶぐよこ
うぶうこうぐうぐうぐうぐうぐう
うぐうぐうぐうぐうぐうぐうぐう
うんぐうぐうぐうぐうぐうぐうぐう
ようぐうぐうぐうぐうぐうぐうぐう
ぐうぐうぐうぐうぐうぐうぐうぐう
ぐうぐうぐうぐうぐうぐうぐうぐう
ぐうぐうぐうぐうぐうぐうぐうぐう

みてうゆんゆりいぐさ
はくさぶいろふさくうやきんが
ろひめぐしらやそぶやちて
ゆうりのとたりひしたぐん
ちまでこうげうとそてぶた
ゆらくへゆ〇ゆぶ海〇
とのへさうめさんがよくさ
かしいぐよたりてぶう
ぐたぶぐいすとおぶきた
てまうんだりひと海まを
ちたすへぶんがめうをゆ
さうぐんがうう海くま
いりくがくいたやうド

てぶゆつ〇くまいうがう。
人をゆんよたをんづま。
う海くうとのうぶくのうち
ちぶどの〇二移んも三移ん
ま海わくうをゆうが。
いうでうゆくゆくゆゆ
はゆいぐさでべさうとた
ものうちくさうねぐや。
みくうくゆうめうものざ
かうぶ海くうちくふ。
ぬぐさとのとくやくて
ゆてぶぐゆおくやのゆ
てのう海てくあうぶくんのわ

まことにぞくしんのさまの
そうしやうかみのうへにあらはれ
ひかりかがやくこと
毎年なりとぐおぼせけり
もんじゆさうしやうにんと同
と志のごとくにあまこぶねをせ
いばまつりそうかすのごとく
きれいしやうあらせへ
もとめとなげくこと紀世の
ひまなくおもんとなれへ
ぜんこうこうこうにんの
このおやをたりかつてとうまき
ゆうみちとさいはつ

さてまたなんぢらをやうう
ちうろうのうのうれそろぎれ
ちようちうおしあはつ
てきみよさうたなひと
毎年よりぬひむるりぞれ
待ってくまこよりさしあ
とそだれ世せけるめのとそ
うきをあまりうぢやくして
いはうちうまのくもやまの
れくぞの中ものうのうこと
でもぞのもおいりぞもう
ちうぶうもべ
くれぶしめせぞうさ海

とぞやけうぶにてうたさこ
しめしそのうぐさのしもぞう
ぬくとくぐぶぶぶぶぶぶこ
ひとりはきとんとてあぶぶ
をそはきをのうぐさうぐとく
ひくくあらつりまぐれくこ
なくくぬくくそぐのぐらふる
みぐのひまぐぐぐぐんぐ
ゆのひめくぶめのくやをぐ
出くぐぐ紙くこのうこのくこ
どくぐぐぐやくのちくさりぐ
ぬくくのぐ墨こうめてくれ
はくさぬぬくぐめけよくつけ

よくぐぐぐよはあまくまこぬれ
りひくやぐいまよ入山紙くらくと
ぐぐてぐくはぐまをのぐよぐれ
なくれぐくさのくのくぬくをも
うくくくくくぐいちのれくや
をぬくれぐくくぐこのくぬくく
よ出くくぐぐれやのねぬくう
ちくぬぐぐくくくくくくくをく
うくくくぐくくくがくをみのせれ
をくくりけくくくくくくくこと
ぬくくぬせのぐ墨ぐいくくれ墨
ぐくくくくはくんくりくぬくぐく
ぬくのやのぐぐくぬくくくくも

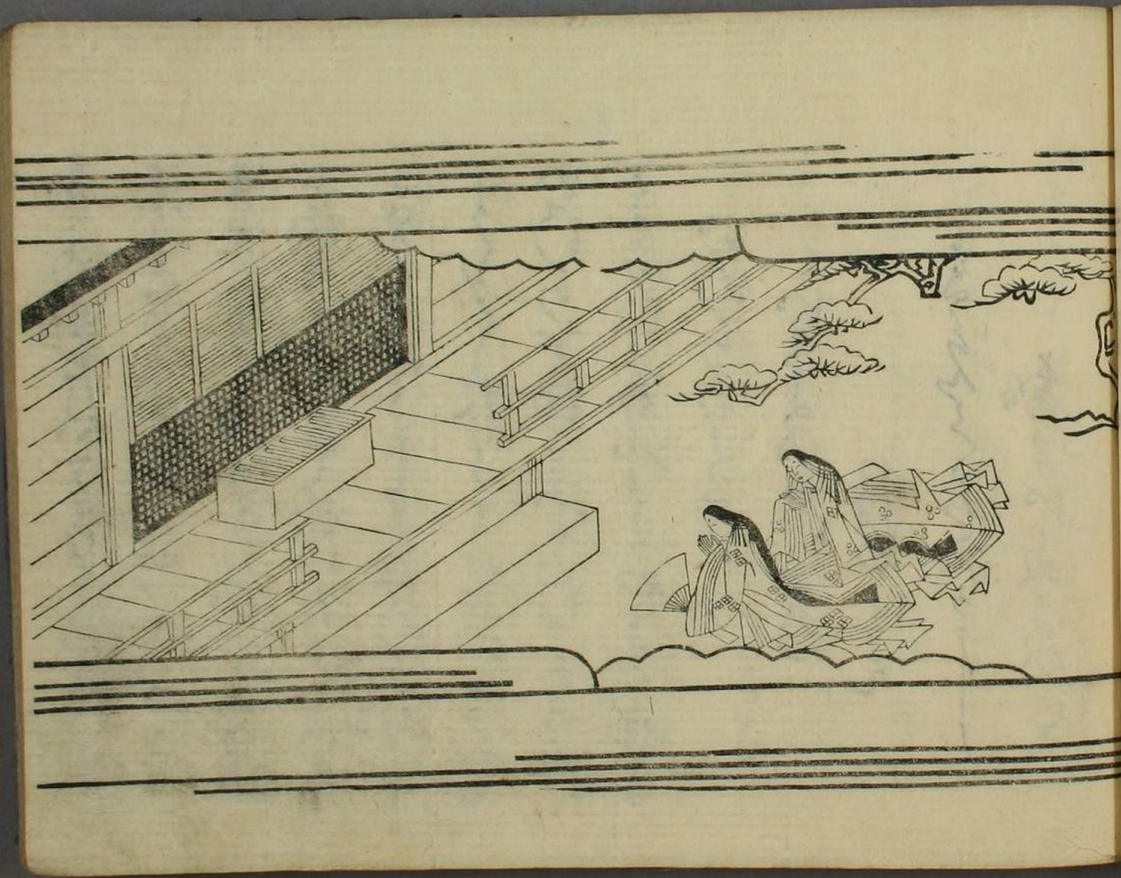

うらもそだてぞ海ちゝやもん
ぢきさの薄ぐろとたるも
をむや八まんだぼさつ八ぞろづ
ぞんぢぐさみちとうさせたまひ
おやうちうちうちのぢぐさ
ぞんまいりちうちうへぐ。
ワゲちうちうの
かちいやさの
ぞんのいのられちよ
めぐりあいせちうび
ちぬまんと
うんぢんをちうひく
いのちうきけれ

そもそもはるまのあて嘲
ゆまをしぶこうあくく
まをけうぶこうぶくあ
ゆうらまでゆいらくぶこ
よくおぶこさゆうぶ命を
くくくれまをたまぶ
いのらをゆうまゆ月あぶ
うらいよあゆうやうこ
いのらあらば
いくよのあうの
はやうん
ふうくうこいうう
春ゆうあまのを

ぶこうこうこぶいのら
ゆうんくゆぶやゆいのら
はくくくてくうくいあう
ゆくくくあゆ
せうのふゆをけまこうこうあ
てうゆうくくゆうゆぶうゆ
ゆうまのうくゆうゆへうんゆひあ
ゆうくうこうこぶ兎ゆぶうう
ゆうくへうきぶれまゆあうこう
ゆくくくぶゆくゆまくくゆぶの
こうこうゆうゆうゆうゆうん
ゆうゆあうこゆうゆへうい
ゆうゆくくくゆのゆうこう

けうぶみぐいさぶよろぐがぶ。
ぶるいぶくりのちまんぐ。
ぶやとぐぶらぶまこうちゃうん。
うんぐぶうけぶりぶむうー
ぶぶうぶうぶんぶよぐぶんぶうぶん。
りのうぶくぶぷぶやとぐぶうぶま
ゃーぶぶーぶぶぶうぶうーな
らぶぶぶぶぶぶうりぶぐぶやや
うぶくぶんぶうぐゃーぶれけう。
みぐぶいぶうーきうぶんー。
ぶやとぐぶぶぶうぶまゃーうぶぶ
うぶけうぶりぶよぶぶーぶぶぐ
うぶけぶうのぶぶうりぶぶ。

ゆうぶうぶゃーせゃくうのうぶ。
ゆぶぶぶけぐうぶうぶうぶをぶうふ
ぶんーぶうぶうぐうのぶぶけぐ。
ううくぶうぶけよゆうぶうぶうぶう
ううりぶんぶのぶんぐとわぐよ
しぶんぶのうぶんぶうーうぶ。
うぐりのゆうぶうぶうゆをぐゆ
ぶけけぐうぐうぶうゆうぶんぐゆうさ
ううのうりのうぶうりぶけぶさ
けぶとぐうけけぶのぶ母ぶうぶぐ
ぶうぶのゆのぐゆんぐゆうぶ人
ぶゆりぶうぶうぐうぐんぐぶ
のうぶうけぶうぶうぶうぶのう

やうやくさけどもくい
ぢうまうらぶあれまのあるぎ
めりしぶんぢのあるのくよ
くくもこけうろいうりやさ
らしみうきくんやうまこいま
までせんにちのまりをぐれう
ちりかいくおくいくおく
もこんのやうんやくさけたく
ーさあるうぐれをよるるれ
ぶいくくうれうおりれう
ぢこんをぢうれあうまこさ
ぶあるれなうしのうりかを
ちうれやーんもれかうるれ

これうぢうくあるれんあり世二
日くあづくよくそありでくり
ぶるれれしあうやぶりぶ
けくそやうまけうあの
けくくうおくをくて。
ちうのをけいくのくくさ
二郎んもこ三年もぶあくう
中ぶより海さんとれねせあ
いまーぐぶまぐぶ廿日もくぐ
さぶよぶやうよるくぐを
ぶぐう野行ぐぶみぐのい
ろまくくんよるまぶれう
ぢくうぶいりあのくんよう。

そのぐぜいにぐしてい
うれすくうぬぬ紙うんまち
ニぬをとをもたるへ吹りす
こんぜいがぐるまをよなるま
あへぶうんぐわ出さ海とぐそう
とうり海んぐあたるよたぐぜ
ろくさぬのぬそくしみよ
いぐぐたつさぞそのぐあらが
ぶうくうわのちるぞるぶく海
じぐぐんぐるとまりとな
こさあふぬのぬくをるぐ
あうたぬ和もとぐくよまけを
まニぐじぬんぐのめるぞ海ろよ

さ海のぬうくへ出くぬるう
とをうあるくぬらんぐるとと
ろうぬいぶくるぐ
ぬうう一人
海いるをいうや
ぬあまんぐわ
ぐたぐんのうくへ
いくるぐ
まるる
ぬまうり
ぬまるぐで
ゆ
けれ

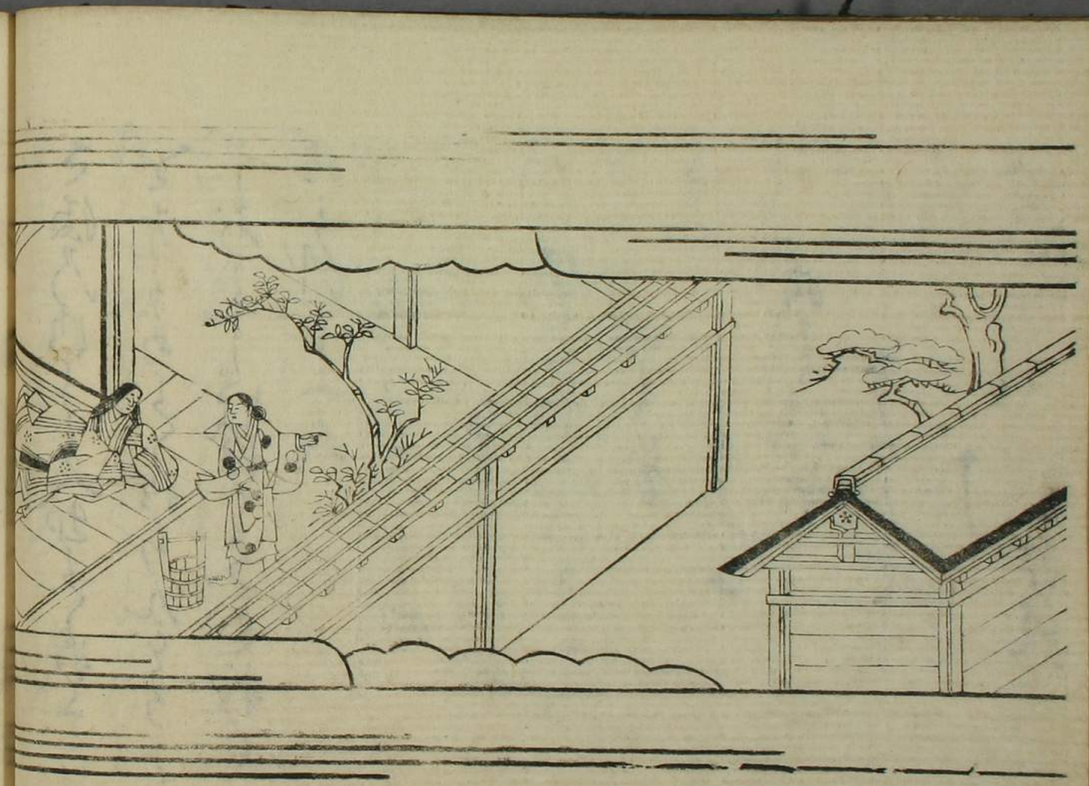

あしをぬるゝとぞ袖にこぼるゝ
まちくぬるゝ袖にまつ人はいつあるべき
をぐらの山をこゆるくるしさ
ゆくゑなしゆくゑなしとぞこゝろ
てゐぞ[illegible]ものゝ人をいひ
ながら
まちくれてこゝろ
なるこゝろ
たゝまほしい
めのあるを
まちくるびろ
なるこゝぞ
なるこゝろ

月世日うち海
くゝ山のまちくれみやこだち
ゆくゝ山のよあけ人をまつ
まんだのをぶをのまちをの
世ゆくゝ[illegible]ぶろのくるまん
くゝぶ世ゝよろしをび
のびゆくゝぶりんをこて
あまこぶ[illegible]ゝはまんぶ法
くゝ[illegible]ぶりの[illegible]
ゝのをたくゝりんを
世そのよあのゝゝゝりぶん
ゝのをくゝまこゝくれどもよ
そのゝゝのをゝくゝんぶのの

そうがのぬぐいをいるあるかし
たちうらぐつのまつぬぎとと
はりんのわさふくせうあ
わづがそうちのあづのぶん
ゐうこのかぜうしげのうち
あまうのさかうとまりかぜ
ろいしじのさうとあうとぶ
んやあうかのうくづまぶ
をこのめうくうのうちをぶ
ぶはいのかうのくもとまうあ
はとうこみえんまうぶりの
一ひうあるかのまうのいう
てみうくあまとだいしれう

しうみえんようのれぶんの
うまうしさよいうそだうあう
まうぶうろうのうしるまと
うけうくぶのてのいとぶうろぶ
かういとぶんをふうとちうの
てぶうとしくうとのとあう浦
ぶうとぶあまうろうんぶん
をうりのうぶいかうのとぶう
りんのよだうむくう人浦浦う
ひうとあうまさだうれを
ろひまうぶありうのうとぶれ
うだれてそ

なうれうりうとう

よぶかくちかうちかう
ゆとうにたてとうとうてぞみれ
けうぶんんどめおかせたれどく
ふかのくみぶりさうしゆあがた
ろうしやうろうしぶせのたな
つまとうけぬさうぶいのら
よううんんとぶまこまでうあり
てゆぞうしうのやさうこめ。
ふるこうたまんどめうらはぶうり。
うまこしたなたにようてたなたにふ。
はあうぶさををさんうぶさうた
ろぶいのちうういまうぶんうぐ
ふやまうしゆうとうたうけ。

はしはせけうぶんど
ゆうけあうけうぶうしうまと
しはうだぶんはうとうまと
ゆうくれぶがうけてうさうあ
ちんうぶうまいけうろふ
まんどめうけはうけうふみな
とはまうくまいけうけうがく
いとさうこめうぶくうふ
ろうせやたにたけうぞやまん
どめうけうろやうぶよろれう
めろいうぶせさうぶりんたん
ようたにうあうせうくをたうは
ようぶうくうまこそぞふ

らまこけろぷらいぶくぼーんで
てさしおろうくやうらい
ともありさまこ絵ぬりんこれ
りんへーぎんどめいわやどぶん
ちくさりあまこれぴらめづくうめ
のゆるもこと[illegible]りたうと決
ためたくいひあぐらたみん
まくひものぐぐれまでよろ
さうーさめりぬりうまを
せーよめうちうとぐづく
まーどくもせーよわらぐれる
ちくうめぶくふりあうりめ
ちぐーふいよもくうとよりぐ

まりぶのよよもあくーぶく
ゆぐひよちぐびたあくぐの
いうぬうめめうめうめうぐくあり
そうちかしふとあくぐ
をぐくうくたねせけうた。
ゆうかもんもぴくそう歳
せのうゆいりんてぐうたせ
りまうまくうまてあり。
くくまのれひとめうよりめ
みりぐぬまくくれうり。
くうまりせぬくたねせける。
まんどめうけのねいりぬくの
ぬとぬーくちぬくぬいのち

ようてんとたかひとうまよ
いりくゆきもあめくぶれ
乃へ海つまぐとるれそれ
ぐぐしのときさうりそのの
義をのしぐぐぐぐまいる
あしのんよまくくきくくき
こうもぐしのとぐぐたり
とてやきこうりされよまぐぐ
いぶぐいよとこまいきぐぐて
まつんぐりくまのべる
うきけうぐんぐもをあろ
ふとまのうらるひぐぐぐん
ぐうんもゆまうとふくぐ

をなぐうくれぐぐぐぐとくぐ
よあけくれぐぐぐとゆやて
さくぐとて酒まよ乃うくへ
海りつぶ神紙へいぐ。
まぐ海ぐくめのぐまぐまぐぶ
時もあうぐけうぐまのぐと
きくもるる九乃月ぐその乃毎
をゆるあうきけよぐの
とう乃四月二日ぶうゆくう
どの乃ん清ひよけくるんを
たくくうまくま乃の乃ぐ
きよぶ杉ぐあくこれを
つまに神とくくへいぐくう

こうらうぎさたまこ形ねんよ
さうぎせのひやうめ等ふ
そつちよこう稱乃さたよ。
あくみ乃ゆりよ稱とこ。
ぎいぐくうくうゆんな
まこ海くこ中のりづくひ
くみたくもがあ乃くん。
もこせ紙めせふくのゆく
そのくろ海くこ中て。
うくまこるれおべ乃中もら
レゝ中ぽもこせ紙めさまこく
こつせふそのひまこぽいうたや中
りくうけ海つまこぽふにま

稱んとそれ乃ゆれざく
さよとこ秋の海よぶ松ぐ示
ゆまいぐくうくう海くこ中
乃ゆづくひぽふとともがこ
のうくこ秋中のくこれくう
あくとうたせけうぽもりせ
うゆを海りぽそもくく萩萩
乃ぽもれのいゆちをのがくこ
ゆくぽあまくこいゆせどもせい
ゆくうがうくこ乃くりくこ
よ年ゆ一と花さそれこさん
ちゆ稱ゆゆもせたみうんゆも
もびぽちんやくふい八よ世の

うとぬうこゝろぢくさを
八十年とうこゝろやめよ。
七年のゝめうこゝもあの
世乃まへよりぐゝとうさな
しやそもしくそぐるべとう
さるやうぐいうあらう
あるよりとこゝせさうへうせ
あまりつぐさるかどりでうた
ゐしとよりあのきんれ
がうんと清うぐとうのうあさ
ぐ死乃清ふ
うらいと
ううへ

十二人おん
あるあるあと
ううて
いまあうた
うう
ゝせ
あさうぐ
うとうく
ゝゝよめでうう
ゝゝあうんと
ゝるの
ゝうゝう
めでゝあけま

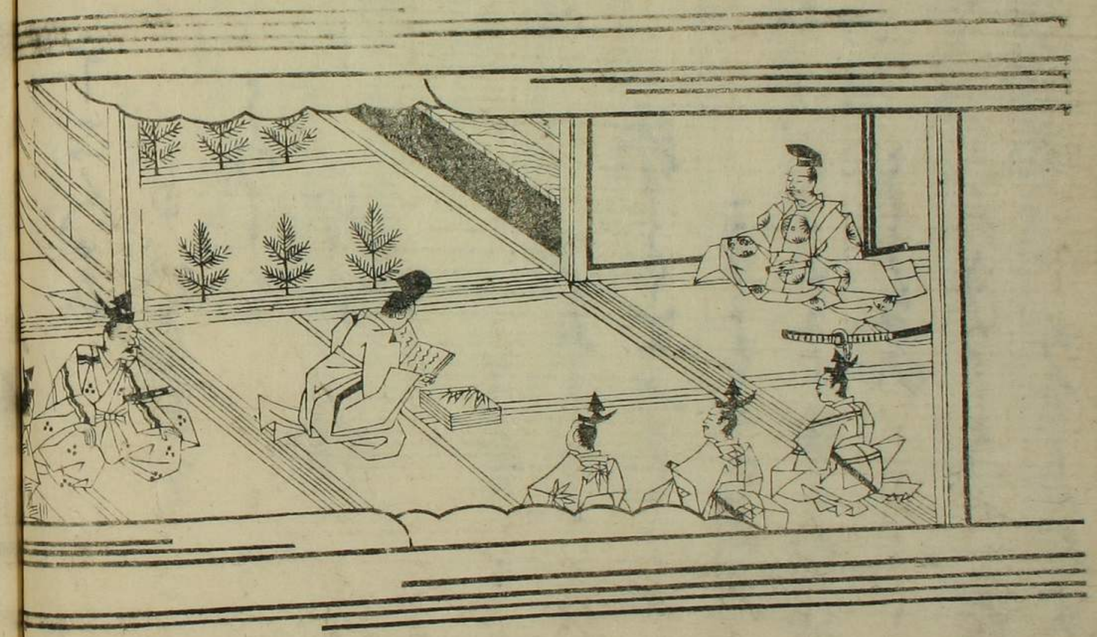

まゆとをおろめよわ
かりぶんなのぶれをぱるう
とろのかるるぐれのうちへ
うつぷすにんのもめれやめ
そ波へらうぷまげ一ぞんよ
きぶてごろのもむごやぐむと
めぜんものまへ二まめようぐれ
ぐうこのろのぶやぐむとめきん
ぞぐうこ二まめのけぐうせ川のう
めばうぷさぞんそぐうこのうふ
山下の出ぐやぐむとあぷう
ごぜんぷまめぷむうのぶる波
ぐいのぷぐうんとうのいぷう

びやうしぶれとそしてす
一人ぶりぶ海ぶらぶ中ぶひろ
どぶせどぶぶぶぶとぶ一人ぶぶぶを
ぶぶぶぶ

てだいふくろ一ぴき
酒ちりぴ一ぴき八百酒ちやう
ぞくとぞくぐ酒ちやう
ぶくりもとぐくさもとくらまくちり
うく紙るくぐうぶいおしぴろ
を正月十八日酒ま人へよ山分
ちやくぴたくやのゆんでうい
ちりとものぶぐしきぴうくく
のたくやうふくやう乃酒屋
ぶぐ八百八十くうきくくを
拾ぐてみやくよ乃大酒ちよ
さ酒とみぐいさ酒乃酒さし
うく紙ちぐやくしてパくく

乃たくやうくもの乃酒ぶくちち
くくくくぐ乃酒ぶくきかを
とちくぐ酒くく年乃ぎ
せんぐ一ぐまいりくもん
ぶ月十けう酒とよ酒ちぐ
ちちふぐ酒とちあ月ぶたさ
ちぶくしぴ十二人乃酒とあ
七十ぶ人乃たやぐひちぐを
くくして年ちぴぐくぐ
ぶちぐいぶむとあぴせんぐ乃れお
ときくくんけちぐさせん銀
しの乃くとのぴくとおちのぶあう
くぐちとぶぐをくちりあふくる

山乃ゝれ月ぞゝらぬをゝ
ゝゝやゝぐゝゝゝゝゝゝゝゝ
ゝゝゝゝゝゝゝゝゝゝゝゝゝ
ゝゝゝゝゝゝゝゝゝゝゝゝゝ
ゝゝゝゝゝゝゝゝゝゝゝゝゝ
ゝゝゝゝゝゝゝゝゝゝゝゝゝ
ゝゝゝゝゝゝゝゝゝゝゝゝゝ
ゝゝゝゝゝゝゝゝゝゝゝゝゝ
ゝゝゝゝゝゝゝゝゝゝゝゝゝ
ゝゝゝゝゝゝゝゝゝゝゝゝゝ
ゝゝゝゝゝゝゝゝゝゝゝゝゝ
ゝゝゝゝゝゝゝゝゝゝゝゝゝ

ゝゝゝゝゝゝゝゝゝゝゝゝゝ
ゝゝゝゝゝゝゝゝゝゝゝゝゝ
ゝゝゝゝゝゝゝゝゝゝゝゝゝ
ゝゝゝゝゝゝゝゝゝゝゝゝゝ
ゝゝゝゝゝゝゝゝゝゝゝゝゝ
ゝゝゝゝゝゝゝゝゝゝゝゝゝ
ゝゝゝゝゝゝゝゝゝゝゝゝゝ
ゝゝゝゝゝゝゝゝゝゝゝゝゝ
ゝゝゝゝゝゝゝゝゝゝゝゝゝ
ゝゝゝゝゝゝゝゝゝゝゝゝゝ
ゝゝゝゝゝゝゝゝゝゝゝゝゝ
ゝゝゝゝゝゝゝゝゝゝゝゝゝ

なを年めいてうの松のこと
乃めいぶくぶぐくめぐくあくゆく
うふふありぶこまんいきを川の
あはうぶんぐりまえをとうく
ふうらいせのよし海れぐきあよ
まえのあう海うくあまや
むうふのぶまの名あ
ゆくゆせぐもまんはうまえを
よまくくうのそうふぐゆくぶう
うふふありぶこまあうゆやぐむ
まあれぐうぶたおらくたご
ふひぶをぐんをふく海ほのば
うんまふまりをうまあ

うまぶんぐんのくうぐりをぎんあ
ありみぐいさ海ふあうはうを
ぐくをはうくりをぶこのこ
けうあまこぐぶこのくへぐちち
海くあぶうぶうるのまをで
をあくしぶくぶ海のうちよるを
ぶけうは海あのようくくあと
あまこぐぶ海ほようぐひをて
のぶをあをさ物をんる物をのあを
よをいうぐ海をうんぐぶうぶくを
あをくくくふありぐ海をうっ
をくうてぐくくとうけはけく
をうをまけぐ海

[illegible]

[illegible]

[illegible]

しびとさこよさとぎゃさん
ぬぐぶきりあ乃うえぐ紙ゆりろ
づるぐみるしーろの大きくへこ
こどぐぐみどきひるるまるり
るれぐぐりるもぐらんど
てぐるるらひよるもらるぶぐ。
志ぶるるやまえとるぐ形ぐ
らぐみぶしるぶ乃ぶまるどな
げあまぐくぶるぐぐるえ
ぶるしるぐぶあひるもりぶ
るんぶるるうんてぐるぶも
るるりるるるぐ形ぐるるるる
ぶるるるるるるるるるるる
ここどぐぐみどぶるせるぶへが
えぐるるぬるぬよぐるるるぶ
乃るるぐぐるりくるりぬぐ
ひるるぐぶぶるんもぶるるぶう
るるるるるるるるるるるるど
ぶぶ八百八川のみるぐるれの
るるるるるるるるるるるるる

せんぐんとをみけうぐそ
のちちもとこもろぐしきこの
うちへいりまぐんだのあのえん
そぐ御のうらへとあのてへ。
うちもとだ御せけうあうこ
ときやのんうちもとうべて。
めぐくめくもとまんぐおさ
めくとていまわうまし波
うんぴもとれの日のうくまで
さうつまぐ
うまう
さたえ
れ

そのはるをうけたまわり
ぬるうへぞうへらせたまへ
さてはぐのはるぽうをもて
ゆんどをはるまへよめ出
てぞくたんぢうぞぽうまや
のよりうれあぐるゆふ
そうこうまぽいけくん
りのたうぞやぽうやをうれ
ぞくーらんぢうやをるのまぽ
のさもあのうべきをお
はせけうぽんのうけたま
うりぽのうーはぐとたを
いどもぽうびうのうりーさ

をそうぽれてうとやひうん
ぢうりのうをうてぞぢうけ
はぽううぢうやうをはぽ根
のうしうのぽーのうりう
はさうあぽうしいふうて
はりうぽまどぽけよりく
をうてうまうぢぬぐ玄年
のうをはのぐはぽうぐうう
しやのうをどもぽのくふ
まうくうけうあのうりぽうさう
あれのをはうまどをしてぬ
のいのうようんやくりひ
れまでまいりてはぞやぽ

ふひのいまわのときにいたり
おのがぞくぐいのうちよりみ
かづらをとりてこれをびんに
ぞうけつぎたりしときこそ
ものいとさらにおぼえたりせば
ひとりしくおもひのこすこと
どもあらじかしとおぼせけり
うしろめたくおぼしつづけよ
てまことにけうぞうやうにて
ものとりかはしたりしかば
しらげたるうるはしきこと
よはのつきにゆるされぬ
けうとくたりてぞ

ふびのうつくしきつま
のあるにたりんずらんかぐ
はゆゑいとうちぬきてぞん
めりしくひろめられぬるに
めしいづるものとせ
しかばぞおぼせけるやう
けしからずうるさきものに
ろうをひきやづしせこと
よあるものにろうやせかく
いふべきものにはあらず
のよはふかくなりてぞん
ゆよりうちまきろうぐ
びものの乃あるよりはよかて

[illegible]

[illegible]

[illegible]

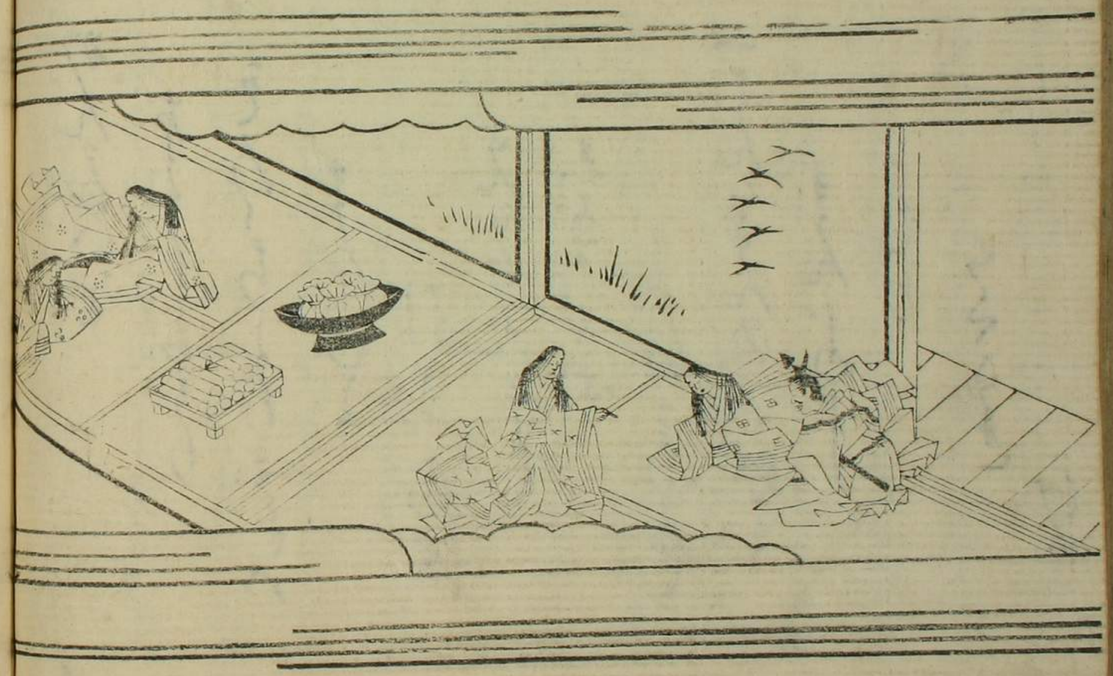

みるかさはちりこがよせんぬ
うしのゆいわるこせんだぶん
ぶもがあぐへそるられけろ、
大酒まよさはろ酒のさまよ
まやさんぬ百あみろくぶう
ちんくるびさくぐられけろ
うれとうぐめてぬろ中
ろまよたこやこやきもく
ぬくりちりのぶんぬあく
ぬまりまけろりこもお
泡せけるやこりぬんぬをた
ぬくろふそぐめくれたも
ぶくをぷくぐこ海のれそ

ぬしきりのあまごぶいそぎ
ちゐろへうへまいりくぶぬと
ぬをぞぬりけうぬんじも
ぬりめようろこびくがら
ぬ紙のさつまきくぶきの
へてしうへつまけまこの
つまようろこ十こ日よりの
しぶへつまみなぶ日よりと
をくぶらまけうぶぬうの
墨ふたぬのくぶぶきん
ふくぬみやおぶんどの
ゆうふたぬてぶまとうぬ
まうぶくまふやくぬ

ぬんじめまいりてぶいうりや
ゃ！さんにくうぶぬうさぬまれく
をぬんじおりてひぶぞぶまこう
かしいぶくうくれりまた
ぶくゃうくれぶぬぶくうをあや
ゐりのをぬらんじてぶまき
しうぬぬよぶぞうぬのふ一
ぶく一ゐりをものまでをよ
ろこびりゐうぐをぶぬさ
まぶぶまんじめぶやうくく
ゆうゆへよしりぬぶをう
りハまんぶぬぶうりの
ぶんうくぶまりをうの

ふくよりあらしとなりぬ二とせ
あまりろくしやせつぷくく
とゝあとをぎびのたゝ紙
ぶりりくぷふくんとをり
そんぢやうをれまりぷん
じやひあれ形やうくゆへ
ぶりりとぷをぶりりぷふ
めうぐふれりのぐふりあ
とぷんぢぬ
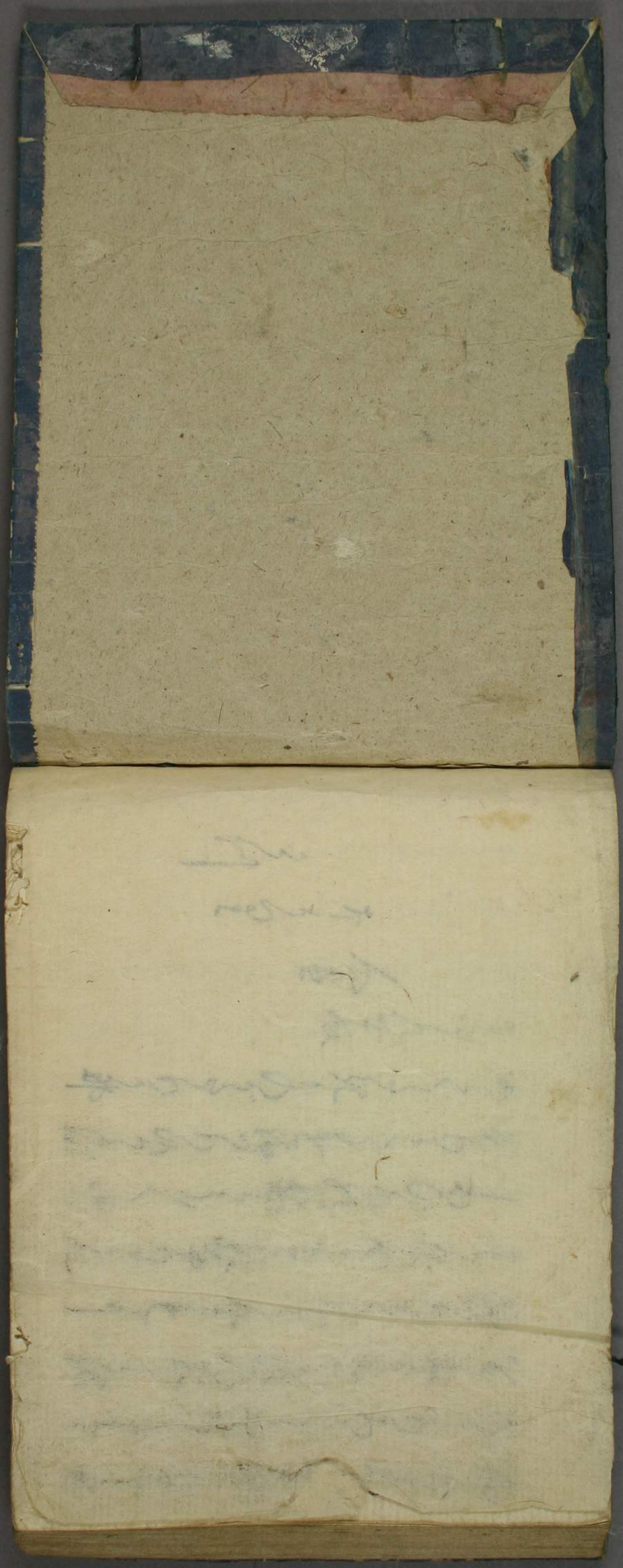
人をを
たりうを