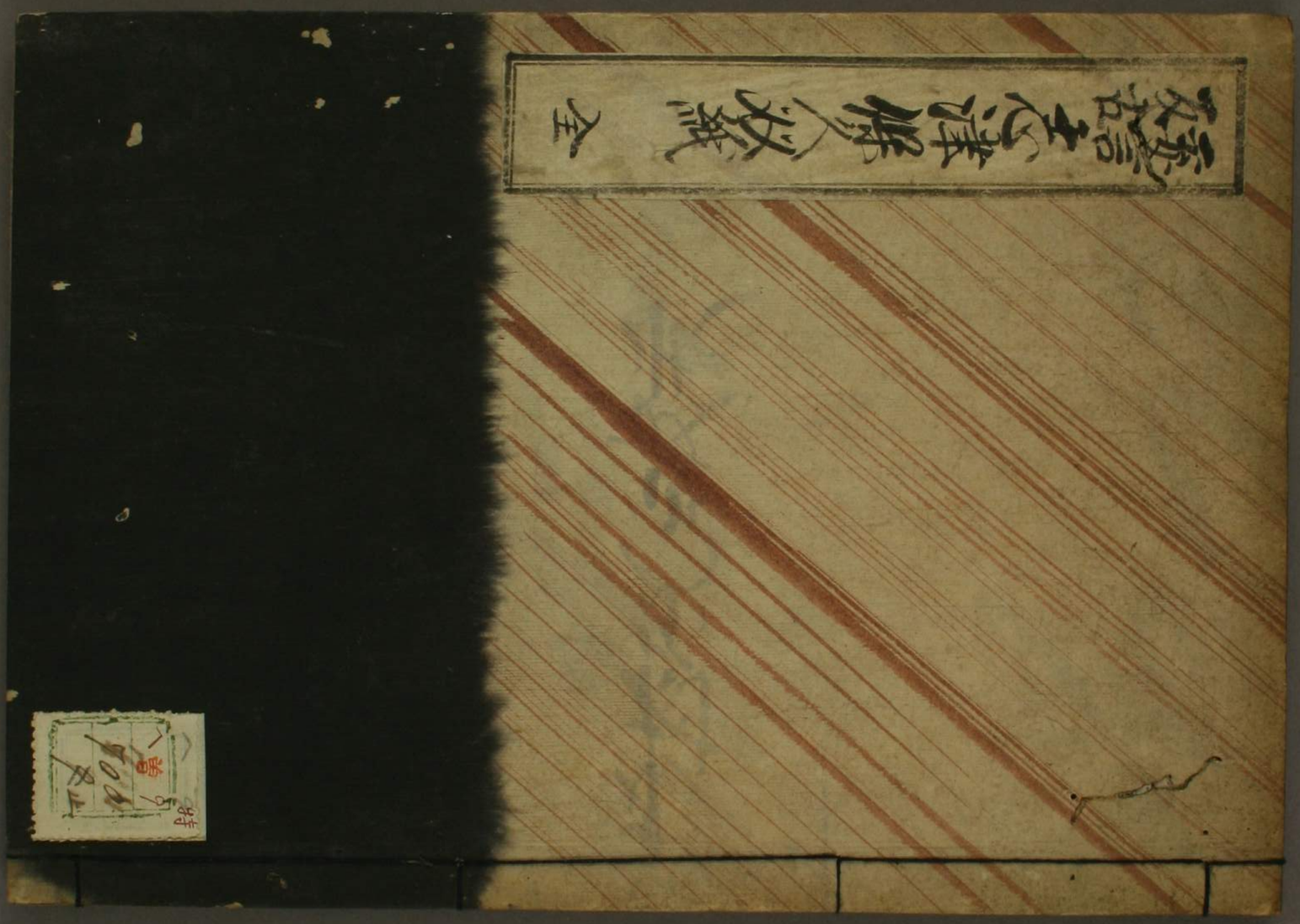

へ9
900

小倉藩
玉口の文庫

元禄保久草紙序

[illegible]流さまざまの[illegible]
[illegible]書[illegible]
物[illegible]
[illegible]保久草[illegible]
[illegible]
[illegible]

寿命の長短は人の力にあらず。天命なり。吾ごとき拙
なるものは、いかでか長命を願はんや。されど拙人世に
此書の賢なるものあらば、我が拙なるを笑ふべし。
のうちにて、面々に於て考あるべし。
大論の蓋し人を教ること、
あるべきなり。癡かの男の記して、拙人の
ものしるしなり。かくいふ、天保十二年
卯月乃二の日高利

こゝろ楊月丸

安言反古志洋傳及び帝自録

上巻

一 餅酒 料理茶 談 序 辨
一 兎 器 辭
一 長門周樓 跋
一 櫻紅 報 條
一 千草供養 伊勢静頭
一 清列安言養叙
一 塾田宮口屋妓賛
一 同家妓来カ 賛
一 古今笑話集 跋
一 菓子店 報 條

一 鶏 二ツ 折
一 福禅 序 賛
一 三弦 自助 解
一 役談 画 賛
一 野客唱宴 跋
一 同所駿草妓賛
一 茸 賛
一 長短 辭
一 富士山 画 賛

下巻

一 賀早の 報 條
一 三十日 板
一 似口額 前書 江戸紫
一 大津西鬼念佛西市
一 大杉東 俳巻 序
一 野圃 王子 序
一 傳意鈔 序
一 夜光 球 跋
一 遊方雜俎 叙
一 笑話東氣質 叙
一 新 戯 横口 序
一 皆誉 大入 板名發語 歳場
一 麻疹賛 散退記
一 藝子 西載の序 淺黄幕前書
一 撥撫 帽 節
一 祝舞 冬示 辭 語 俳風書楊枝 序
一 滑稽旅雀 叙 山吹餅 報 條
一 駱駝具誌 序

似口各評卷附言
浮姑射文庫序
娼家手始末報條
旅雀　跋
謡曲似口卷　叙
奇淨瑠璃笑話二章
百二　賛
賛七十歳戯文
御陰参　記
詠定命辞　序
以上

祝六十賀辞
篭細工関羽賛
滑稽東都節叙
歳場　跋
ノリヤス奈良團
煙管　傳
似口言葉影　跋
手毎土産　序
狂俳笠句集叙

嬉語志津保貝双帙　上

石橋春真醉蔵

○餅酒の事

世市尺上之の論多くいへども。豈其勝劣を決せんや。餅も出し酒も才形ばかり。栗盛を頂ゆてくれ。熟餅の[illegible]を其[illegible]。[illegible]。[illegible]。

保命酒は数ひさのごとく酒屋にて造る。
茶人は孫宗候をそなむ事の夜乃説くまた
茶候は松乃花。芳野の桜。月待入
夜入時雨。湯ゆ。一口浮沢理を
つくる所なり。或は茶の湯。花生
の対問。花生。
歌妓。編笠候。茶の湯。蘭
しかり所なり。蛍。蛍。
は名物所。茶名。
酒。
水候。
二文字。
時百疋。
行ぬ後。

乃毒。
下ケ。
おのく。
雪。
月。
酒。
影。
○鶴賀
人入数。
毎。
生。
越。
○料理茶後序

[illegible]

[illegible]

[illegible]

[illegible]

[illegible]

[illegible]

[illegible]

[illegible]

[illegible]

[illegible]

海をとて言ふ物と

我ふうく

[illegible]

片ひとは

○禪の解

[illegible]

[illegible]

[illegible]

[illegible]

[illegible]

○長門国[illegible]

[illegible]

○福岡画賛

[illegible]

○報徳

[illegible]

[illegible]

一 小笠原[illegible]

一 [illegible]

[illegible]

[illegible]

[

[illegible]

酒盛ら[illegible]

○伊勢[illegible]

世話[illegible]

[illegible]

[illegible]

[illegible]

徒譫語跋

[illegible]

○清盛の公卿の[illegible]

時伊清盛の[illegible]

[illegible]

[illegible]

実よりの魚[illegible]

駿河国[illegible]

神宝[illegible]亀[illegible]松[illegible]

[illegible]記 吉田考[illegible]

[illegible]鶴[illegible]

[illegible]

[illegible]

[illegible]の[illegible]ぞう[illegible]
[illegible]節[illegible]解[illegible]
[illegible]情[illegible]後[illegible]
[illegible]寒[illegible]

○同[illegible]の妓[illegible]
歳[illegible]
[illegible]儒[illegible]
[illegible]一[illegible]法[illegible]

[illegible]
[illegible]
[illegible]

池の鶴ゝ稲をたゞ次
輝ハかつぐも年陸の世の砂ゝ九輝少て遠ゝ輝
○古今名所集後
砂ゝ鄭ゝの落ゝ武士の粉ゝ舞る戎
ゝ紅ゝ清ゝの高ゝ落ゝ。遠ゝ揚屋
次地四ゝ元元同ゝ。後中水堀と落ゝてんぐ
高光。又矢ゝ立ゝ次軍芝仕鎧ゝ射ゝ落ゝ
ゝ為ゝ。鹿ゝ知ゝ。石北嵐の四ゝ。
狐ゝ知ゝ山伏乃ゝ嵐の小
北嶽知ゝ山雀の胡桃ゝ
ゝ。ゝ落ゝ。遠ひ落ゝの
鷹紙ゝ。遠遠ゝ美ゝ天ゝ落ゝ

川ゝ。陽炎ゝ。拳
落ゝ。霜ゝ。宮ゝ天ゝ。べ
ゝ。雷ゝ知ゝ。味ゝ
鄭ゝ。ゝ。ゝ。ゝ。
題ゝ知ゝ。ゝ。ゝ。
安月ゝ。ゝ。ゝ。
ゝ。ゝ。ゝ。ゝ。
ゝ。春ゝ。ゝ。ゝ。
林ゝ。ゝ。ゝ。ゝ。
花ゝ。ゝ。ゝ。ゝ。
ゝ。ゝ。ゝ。ゝ。
ゝ。ゝ。ゝ。ゝ。
○長谷の鐘

人の[illegible]ふるまひ[illegible]。[illegible]のもを[illegible]まなる[illegible]。
[illegible]玄海[illegible]春[illegible]。[illegible]
[illegible]緣の[illegible]。[illegible]見[illegible]。
[illegible]。[illegible]
[illegible]。[illegible]
[illegible]。[illegible]

三國世界なれハ不二と唱ひ。蓋し言葉を正しくせ
ずして。言を言葉と言ふ。而して所詮ところ。こゝ
に見るもの不二門なり。仏説に曰く。
又曰く。夜叉羅刹。猶如帝釋。須彌海門。
既の如くなれば。須彌海門。
駿河の国。何ぞ世界の不二の山
◎富士の山。頭陀長藏
作私曰。富士山八合目。中嶽を法華園。八合
目。北嶽を涅槃園。と。
なれ。なるほど利生無量の
長徒自慢の
ものなり。我が師。三人。落涙と来る
ものなり。十万億九千万年と。
[illegible]

天の川。銀河。なるなり。海嶽。
代行ハ。金人の侵略。
行ものなり。富士の下ア。海の
の師直。
重きなり。
浪く一なり。
子長ハ桃井。
山科なり。
川ハ本の
薄金山の
も。

[illegible]

[illegible]

[illegible]

[illegible]。二枝づゝみの一ツ曲[illegible]。
安慶[illegible]と枝[illegible]。[illegible]もの
次。獅子[illegible]家[illegible]の[illegible]。[illegible]。[illegible]。

実ハ迦陵頻伽乃雛なるべし。天人の絵の着せ
[illegible]と云ふ。[illegible]を。度く[illegible]
[illegible]の月照中宮。或ハ[illegible]
月を乃[illegible]家[illegible]と[illegible]
[illegible]の[illegible]
の体乃[illegible]を敬ちく。放[illegible]
[illegible]一寸先乃[illegible]
[illegible]の[illegible]。紫女[illegible]氏乃五十帖。[illegible]
[illegible]。彼方[illegible]
[illegible]。[illegible]
[illegible]ハ[illegible]
○[illegible]
[illegible]

[illegible]
[illegible]。[illegible]
[illegible]。[illegible]
[illegible]。

[illegible]

[illegible]

[illegible]

[illegible]世話役[illegible]之宮寺[illegible]雜

○似口の類[illegible]書

天保年の[illegible]春を待[illegible]

実に天地自然の理[illegible]

むる[illegible]文の世[illegible]樹の[illegible]

[illegible]通り文句[illegible]

ひく[illegible]句は[illegible]の香入[illegible]

[illegible]況口入[illegible]

出[illegible]

[illegible]

[illegible]

白[illegible]

[illegible]

[illegible]

[illegible]

[illegible]

[illegible]

月の出る東秋乃空一しほ地ゑ[illegible]
ず慈奄乃芳度ゑ[illegible]日まの中一とハいひ
なゝ〳〵葉山ゑ[illegible]ら[illegible]と[illegible]の紙ゑ[illegible]
つゝゑ乃ハ曲人[illegible]ゝ高匠の業ゑ
ゆゑ見ハ伊吹の[illegible]緒ゑ[illegible]
ゑらハ[illegible]ゑ[illegible]ゑ[illegible]中の[illegible]ハ[illegible]
船ゑ[illegible]に[illegible]ゑ[illegible]
又死ゑ[illegible]

○大伽連雅洞御遺書

牡洞巻之弐

光法夫洞の伽乃ゑ[illegible]
く法乃の伽乃ゑ[illegible]大伽連の雅洞
洞く遺伽ゑ[illegible]中法洞の伽ゑ[illegible]

[illegible]ゑ[illegible]ゑ[illegible]
ゑ[illegible]ゑ[illegible]ゑ[illegible]
吟[illegible]ゑ[illegible]
の[illegible]伽ゑ[illegible]
ゑ[illegible]ゑ[illegible]
く[illegible]ゑ[illegible]
ゑ[illegible]ゑ[illegible]
伽奄ゑ[illegible]ゑ[illegible]
ゑ[illegible]ゑ[illegible]
伽ゑ[illegible]ゑ[illegible]
ゑ[illegible]ゑ[illegible]
伽ゑ[illegible]ゑ[illegible]

○[illegible]親機洞伽乃ゑ[illegible]
[illegible]ゑ[illegible]ゑ[illegible]

[illegible]

[illegible]

[illegible]

の陸沼を開き。[illegible]
[illegible]
[illegible]

[illegible]
雲のかなたに笠置山の姿を仰ぎ見る。三郎乃家
[illegible]
笠置の岩倉の麓の乙女の中よりよりて遠くの方の。
中ゆよりて見ゆる。今や幕合乃鐘と
[illegible]
[illegible]
[illegible]

[illegible]

又[illegible]百人[illegible]目を[illegible]

加[illegible]藏[illegible]と[illegible]

[illegible]

[illegible]言

足言古 志津保具双帝一下

○二十六元深序 石橋菴主人戯述

山[illegible]の尾[illegible]水[illegible]蓋深[illegible]

[illegible]

名づけ[illegible]二十六元深と[illegible]

通[illegible]

仙の[illegible]

[illegible]

似[illegible]

人の[illegible]

[illegible]

右とのきせん抔。[illegible]

[illegible]

[illegible]

[illegible]

[illegible]

[illegible]

○麻療[illegible]

[illegible]

[illegible]

[illegible]

[illegible]

[illegible]

[illegible]

字よりも通り。火花をちらして戦ひしが。
的里垂かの切や勝りたん侍と直行と対面なり。
世間無比の勇士の名誉なり。長嶺と対死し。内ちら
お軍の軍勢なり。未の刻南方より亡びられし殘
の敬者も。ふく。こと対面られ。実に奇怪
大軍の。目覚ぬ代武士なり。

右の文は和三文のとしこ流行の民部の
むしろ作るこ作るこ作るこ

[illegible]

[illegible]

[illegible]

[illegible]

文白

[illegible]

[illegible]

[illegible]

[illegible]

[illegible]

[illegible]

[illegible]

[illegible]

[illegible]

神の祝を造り。毎年春ごとに伊勢へ。女の
貝の殻を形どる。[illegible]。是を
音の神とも唱へ。一説に源氏物語の巻に。
笠のうへの[illegible]を桃。万の山のもとにおかれ。源
氏の君の[illegible]の南たる[illegible]に。二月[illegible]の信濃守に
被せ給ふ。[illegible]。是雛遊びの始なり。是雛を
[illegible]。[illegible]。[illegible]。

太刀小歌。又[illegible]のうは[illegible]
の箱[illegible]の[illegible]代を[illegible]年[illegible]

○駿河記叙

[illegible]雅者の人人一冊[illegible]
[illegible]代歌。女[illegible]
[illegible]三[illegible]行[illegible]
[illegible]。[illegible]田[illegible]
正[illegible]の[illegible]
[illegible]不用[illegible]
[illegible]。[illegible]
[illegible]。[illegible]
[illegible]。[illegible]
[illegible]。[illegible]
[illegible]。[illegible]
[illegible]。[illegible]

後世[illegible]

○清寧後崔序

崔[illegible]序[illegible]
[illegible]。[illegible]
[illegible]。[illegible]
[illegible]。[illegible]
[illegible]。[illegible]
[illegible]。[illegible]
[illegible]。

○地名抄巻第十

[illegible]

○古今集序

[illegible]

古人とも問く一里ごとに一町
[illegible]。古町をもて[illegible]。古里と和
[illegible]の一町をもて[illegible]。四方の数を可[illegible]
[illegible]は古今集を一手把とな
[illegible]。古代[illegible]。
[illegible]
[illegible]
[illegible]

[illegible]

○早時射文序

避暑錄話に、猴戲[illegible]五龍祖に以足兼[illegible]女に使[illegible]鬼眼いづ[illegible]蓋京都の[illegible]

[illegible]

[illegible]

[illegible]

○[illegible]年[illegible]

[illegible]　亀岡[illegible]

[illegible]

一八月の[illegible]

[illegible]

[illegible]

寸。家康公は十五日の深夜に浜松を出発し
七日夕方に駿府に到着した。時の将軍秀忠公は
同三日に江戸城を出発して家康公の
後を追った。途中で行き違いになった。
聞くところによると、秀忠公の軍勢は太閤の
陣跡を見て、関ヶ原の戦いを思い出して
後悔したという。

○駿府城

駿府城は大御所家康公が慶長十二年に
築城した。毎年の歳暮の一月大晦日
毎夕鳴り渡る。日本六十六州の
山々の名所旧跡を描いた。
天下の名所三十三所の名人
下絵ふかく、中ごろ。
桜をひろく、五月の
ちょうど一年たった日の都をお
大きくせよ。
石垣の天守閣。あるいは
崖の岡よりは正八幡。一説に
昌平坂の上の白山大権現

[illegible]

[illegible]

[illegible]

集を日葵記と名づけ

○宣旨以ロ巻こと序

十七歳月詠。今年初の稚子を選て詠ハ。
所なきこと云るの。池の水の所の蛙ハ。生ハ
ひとしく踊ぶ。鶯の鳴ハ。
人よりハ。ことやとなる。つとのつまどのうち。鶯ハ
ものいふ。いつくしき時の所のまハ。草葉
ハ。金ホ。ならん。代濁世ハ。
後の世をすなり。ロ西波ハ。
ハ。ものの。ハ。
ものを。
妻ハ。
ものハ。波の波の。例の一巻ものこと

ものり。ものこと小品海とハ。ものを。ものと。行よ
歳。ものの。海ハ。亀。ものの。
ものの。ものの。ものの。
ハ。ものの。ものの。
ものの。ものの。ものの。白。
ものの。ものの。ものの。行。
ものの。ものの。ものの。
ものの。ものの。ものの。
ものの。ものの。ものの。
ものの。ものの。ものの。
ものの。ものの。ものの。
ものの。ものの。ものの。
ものの。ものの。ものの。
ものの。ものの。ものの。
ものの。ものの。ものの。
ものの。ものの。ものの。

[illegible]

○[illegible]

[illegible]

[illegible]

[illegible]

○清水寺

[illegible]

[illegible]

[illegible]

神徳新成高亦常。来安く神を救れず
或を出美濃舟。翁島のあれまくに是
神をあらひしと今。今人愛者は
の世界あり。つらつら世間を深うる彼人間が
行ふ。青柳の元下ならば神と共の性は
如神の神渡りて。樹よ流れ流れて生れ
神蔵。清き流れなれの身を。亦面白
ちるべの宮をたのむ。神よ生る神。
やなれ問ても應收あり。さらと神
ちたまへ。神なでらる情今共
ちう。神と見ちう花かおい時の臨免ば
問よも吸ら生。折よ見て水も吸よ
中まも神の髪ちう。高慢を大集る

なる。大家をし吸ふ。吸ふ。吸ふ。

[illegible]。閑[illegible]の[illegible]。[illegible]の[illegible]。[illegible]
[illegible]。[illegible]
[illegible]。[illegible]

[illegible]

[illegible]

[illegible]

[illegible]

[illegible]

[illegible]

[illegible]

[illegible]

法華経を集めて、[illegible]の[illegible]の吸口より
の火四門、蘆葦[illegible]の中より入り佛界を顕
[illegible]

○[illegible]山[illegible]　ヒケテノ説

山の形もそり折り[illegible]
そ[illegible]
一乃門味のうらん

○似口言[illegible]の[illegible]

代集を云[illegible]の[illegible]。彼[illegible]
[illegible]。[illegible]
[illegible]。[illegible]
おのずから後[illegible]
[illegible]。[illegible]

[illegible]
[illegible]。[illegible]一巻と
[illegible]。[illegible]
[illegible]。[illegible]

○七[illegible]

七人の[illegible]
[illegible]
[illegible]
[illegible]。[illegible]
[illegible]。[illegible]
[illegible]。

[illegible]

七代の後もかはらじ　松の色

○日毎の家七度叙

[illegible]

[illegible]

[illegible]

目文政十三寅の春。大和国の桜花開くと聞て
天下りもし。桜子の[illegible]
[illegible]
の[illegible]
く。百姓農[illegible]
投ず。[illegible]
云[illegible]
備[illegible]
[illegible]
組屋[illegible]
の[illegible]
耳を[illegible]
味[illegible]

[illegible]
の[illegible]
[illegible]
[illegible]

の方へ人ハ稲りとて押うきて人間乃
郷を漕ぎ行き等しく海門接へ
左右の渡行 詳りく人乃と稲りがて
つる舟乗の中なれば
疲れとて

[illegible]

牡丹花肖柏卷之附録

[illegible]

[illegible]

[illegible]

右石橋寺増井ハ[illegible]
[illegible]初英[illegible]
[illegible]南[illegible]石橋[illegible]
[illegible]別号
[illegible]
[illegible]石橋庵[illegible]
[illegible]一朝[illegible]
[illegible]
[illegible]弘化三年丙午

醒[illegible]大[illegible]論[illegible]
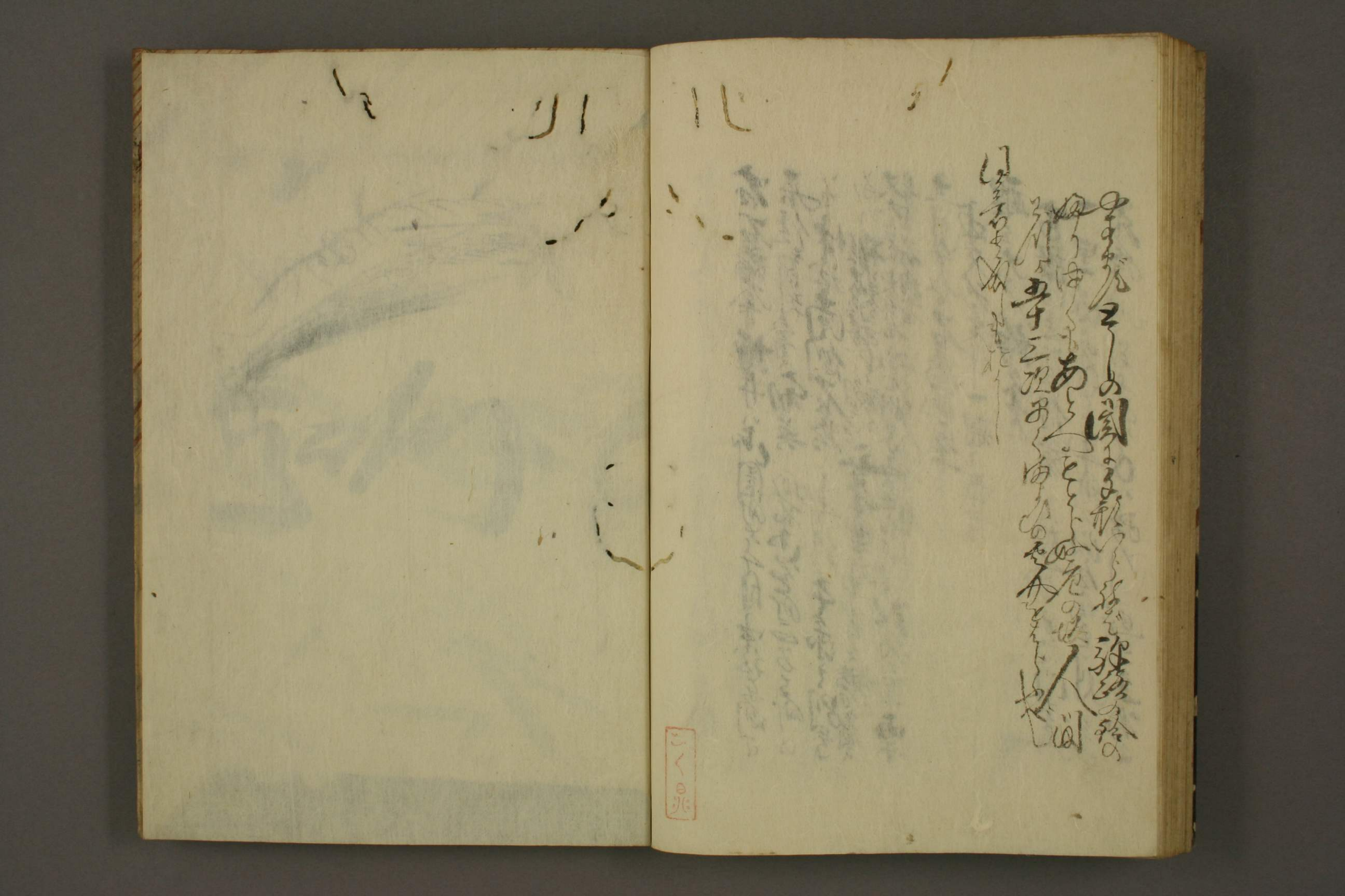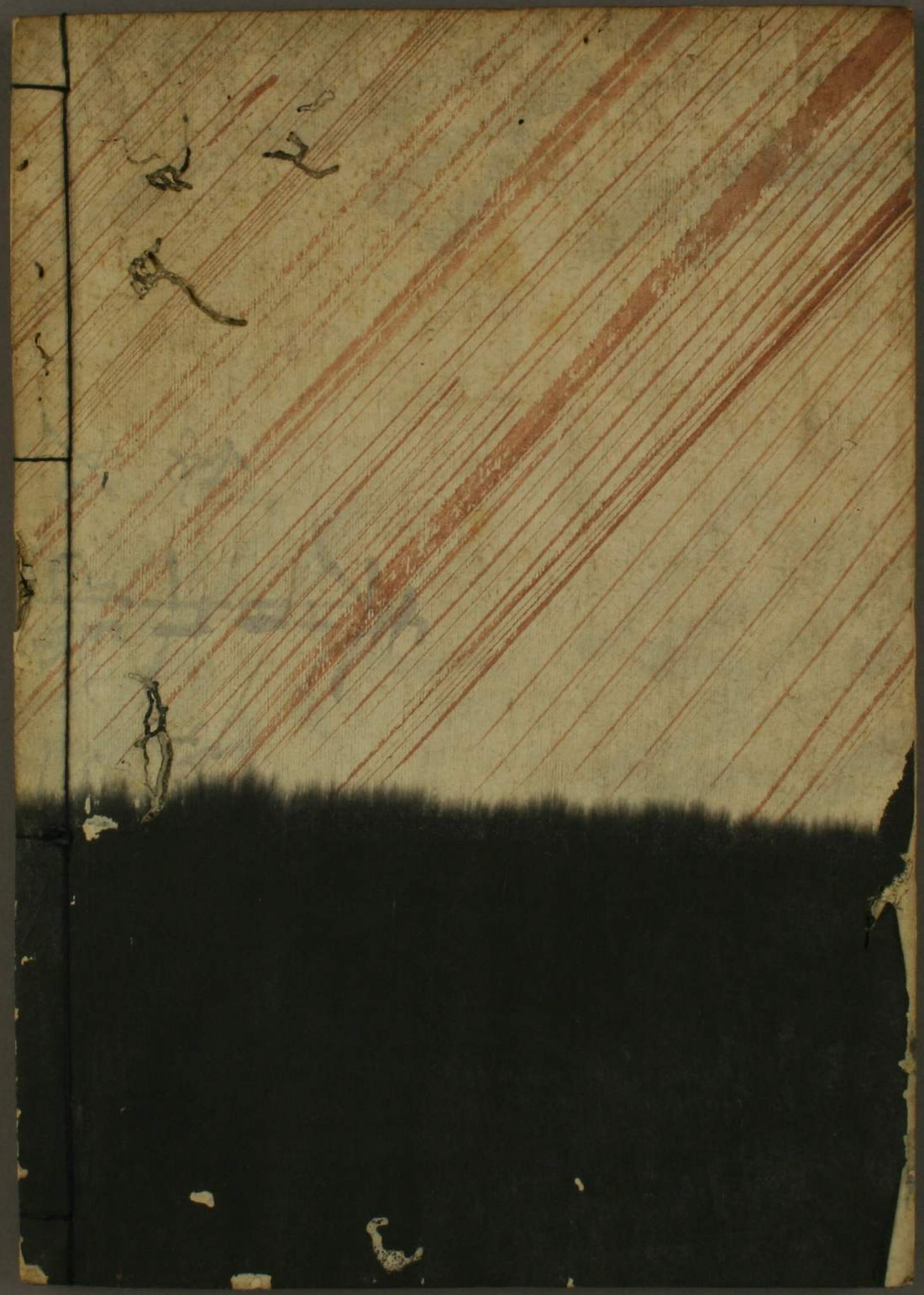
古語曰生涯[illegible]
一星[illegible]
[illegible]