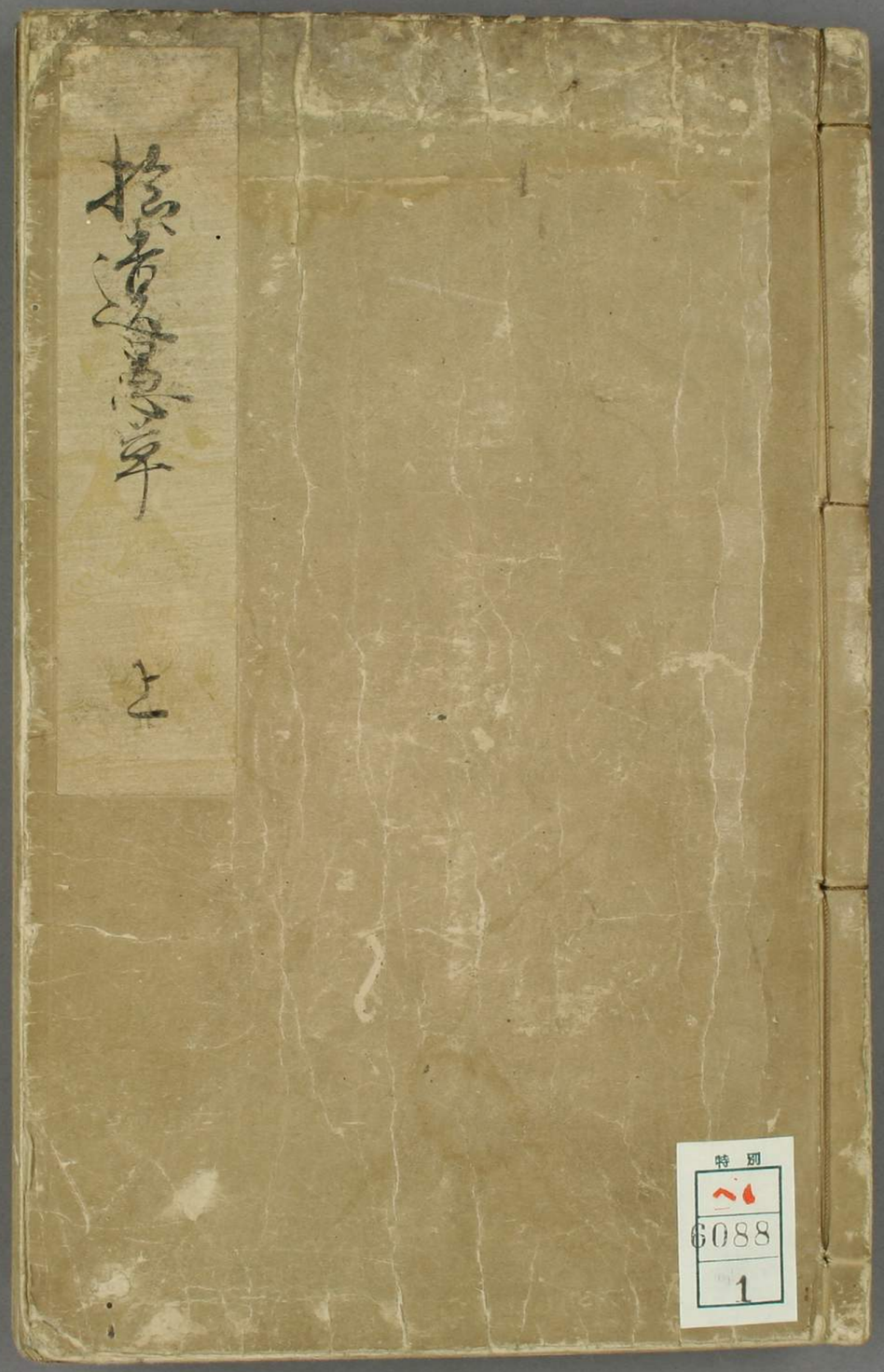
特別
6088
1

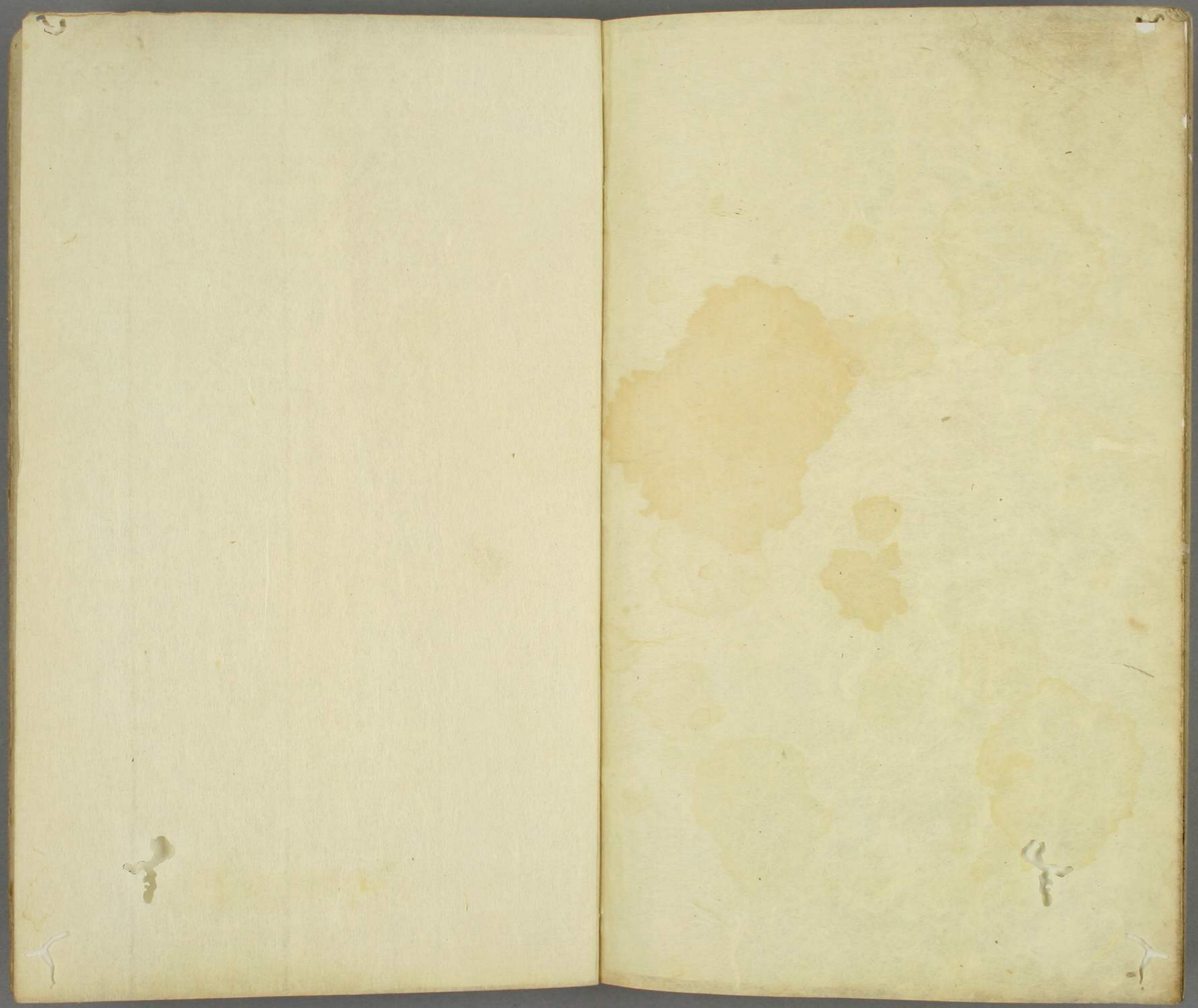

拾遺愚草上

百首哥

初學　二見　大輔

早率　二度　十題

院初度　千五百番　内裏名所

院　閑居　哥合　六百番

内裏名所

已上千五百首

特
門へ
號 6088
巻 1

初學百首

詠百首和歌

春廿首

侍從

寿和元年四月

[illegible]

[illegible]

[illegible]

[illegible]月四日よりて書りける千うの川にて海邊にて月
を見て　水辺まさらるまうらに来みくてのを門の方に
松川やうの船よりて筏きに方の言葉をすしかうる人
反のりの入江を見て月の清き秋風を始め
秋廿首
[illegible]
恨とも言へ人は人七夕のわかれの涙を代表よ
風に吹き松さ絶えよと思ふ秋萩の花
如月の月にかすみうりて[illegible]月を
[illegible]秋の夕月の清き秋の[illegible]

月影と海の月はさらへて秋はこれ四人の
四の原ひろうるうるうるうて秋こそ月の
秋の秋のうるみとにけ月の光けい者のをとうつ
うるをはるをいうる海の月はうるはゆうるうる
[illegible]月はうるはゆうるうるうる
四のうるうるうるまるうる世月の人の
ふる森とうるる月はたるうる秋
塩うるは海の浦風月うるうるうるうる
秋のうるうるうるうるの秋のたま
月よりうるうる秋をうるうるうるうる

[illegible]

[illegible]

[illegible]

[illegible]

冬十首

[illegible]

[illegible]

[illegible]

[illegible]

[illegible]

[illegible]

世のこゝろを聖人（ひじり）と云人（ひと）の心のごとし

雜歌　四首

法師ふ

つゆ世をすてゝ行くゑみるよりはたゞ山ぢの月ぞ

寿量品

うれしさは人のゆくへもしらぬかな

神力ふ

きゝけるかのこゝろとゝ今はうゑまゝ

薬王ふ

身をすてゝかれとくはの数多つきぬるかな

勧持品

聞（きゝ）つるかのこゝろ紫よりも定なれけるかを知

五常　二首

つゆとゝ定なれ世のうきいけ毎よりるかの花

水のうへのひかりのうつりてゆくゝ

別

うれしさの四つのこゝろか極楽

雜　五首

ゆくゝ孫さうてきけいの池にさかる風

移りゆくこゝろとなしよるとふ花ぞ

[illegible]

[illegible]

[illegible]

祝　二首

[illegible]

物名　二首

[illegible]

[illegible]

[illegible]

半醉字五言初学已抄為雖不可改

[illegible]

述懷

[illegible]

二月廿百首　文治二年

詠百首和歌

侍従　園位上人勧進之

春歌首

[illegible]

[illegible]

[illegible]

夏十首

[illegible]

[illegible]

[illegible]

[illegible]

[illegible]

[illegible]

[illegible]

[illegible]

行とつ言めり年どう経てしら今ゝ[illegible]

戀十首

世中よだれ[illegible]

[illegible]

[illegible]

[illegible]

[illegible]

[illegible]

[illegible]

[illegible]

[illegible]

[illegible]

述懷五首

[illegible]

月のうち秋のなかばと描てもかしこまりて
三帝文育
まつのよ長きもつれて世中いかにてさて月をうかべ
てつゐて世にいりそめの長枕はなはだ神よきゆめ
世中はたゝ秋のそらにすまうとかりとはいかのしてさ
ゆすいうんまてたゝ人の世のつれなきあるかの
人をたのみのうれしさもそれからうしはせつかり
離
神祇文育
長つゐ月の秋よりかりてあまてる光をなしじ
みりくよりそもいたゝ山野は山に沈てたゝ人
世をふなしかりすまうかの秋のなかばの野
うれまもつゐむかりの長人をもとゐ佐をまてゐ
一つの人をもとめつゐ年かりてをり秋のうれさの元
暁
あのうよ月はまもつゐかりて夜のうち
夕
をこえをもとゐのつゐの夕煙ゐうえ人のすまうゐ
秋
昔ゐふ秋をのうてをこをけ人向陸をゐ月の元の

山家

山のうちの行のみちを尼はしるべとして

岡家

たどりつかれの山岡のうち松

山

四つのとき行方をたづねて三回山をこえてきよハの元郎

河

ときたちて神をたのみまをさかれてうたがひ

引

ときのうちに神をたのみまをさかれてうたがひ

猿

月をうかべ海ハの波をかすめてまつ神めすがの猿

長をあげて尾のかすかなるかなしき出えて宮ハ寺人多

楊貴妃

かすかなるかなしき神のまえ雨と清水ハ空の響き

李夫人

なのりの姿ハ花の影ハ日のかすかなるかなしき

王昭君

うたがひてうたがひてかなしきかなの人行きハ

上陽人

[illegible]

陵園妾

[illegible]

閑居百首　文治三年冬ころ越中の国にて

詠百首和歌

春　廿首

[illegible]

侍従

[illegible]

[illegible]

[illegible]

[illegible]

[illegible]

秋二十首

吹風に[illegible]の萩ハ[illegible]の秋ちかくふかしハ[illegible]
[illegible]の原とさそ[illegible]秋ちかしとて
世[illegible]ふるの[illegible]のしるしなるらん秋の夕[illegible]
[illegible]ふる[illegible]の[illegible]
秋ちかしとて[illegible]
[illegible]

秋きたるとのみ[illegible]
[illegible]
[illegible]

立田山より西ゝ[illegible]

[illegible]

[illegible]

冬十月

[illegible]

[illegible]

[illegible]

應十首

[illegible]

[illegible]

[illegible]

[illegible]

[illegible]

[illegible]

[illegible]

[illegible]

[illegible]

述懷五首

[illegible]

[illegible]

[illegible]

[illegible]

[illegible]

雜十五首

[illegible]

[illegible]

皇后宮大夫百首

[illegible]百首和哥

春十五首

文治三年春御遣之

侍従

[illegible]

[illegible]

[illegible]

[illegible]

[illegible]

秋十文字

秋の夕べ[illegible]月の光とみく萩の葉
[illegible]のうけ[illegible]ハ[illegible]ふ[illegible]萩の葉
[illegible]れハ[illegible]秋の[illegible]
秋ハ[illegible]ハ[illegible]
[illegible]ハ[illegible]
[illegible]

[illegible]月ハ[illegible]秋ハ
[illegible]ハ[illegible]ハの月秋
[illegible]月[illegible]
[illegible]月[illegible]
[illegible]月
[illegible]白ハ[illegible]
[illegible]秋の[illegible]
[illegible]萩
[illegible]秋の[illegible]

冬十首

[illegible]

[illegible]

[illegible]

[illegible]

遇不逢恋十首

[illegible]

寄右恋十首

[illegible]

[illegible]

[illegible]

新意十首

[illegible]

懐恋十首

[illegible]

寄法文恵ゑ

人天交接 兩得相見

人の世をとかひらん付きとゝ言うらゝ拾ひ（来）

我不愛身命

わられるやかゝれ尽をわしっハ命とすゝん舞の山をよ

又如澄明鏡

法ゝすもしるゝ月をみゝるゝ澄ゝ

如渡得船

言とれて紛ひさゝきゝ船のうゝ人の琴ゝきく

又如一服之毒値浮木孔

たゝゝ月波消れ毒れ浮木ハ有そとゝ玉ゝ

奉和無動寺法花堂百首

藤百首和歌

春

侍従 以藤原川院百首今略ハ不書之

年ゝ年ゝ春ハ来れとそのゝ人ゝ春れ昔の

ゝ小ゝ子ゝ人ゝ春れ昔の

ゝ小ゝ子ゝ人ゝ春れ昔の

立かゝ子ゝ人ゝ春れ昔の

萬の宮ゝ人ゝ春れ昔の

いさゝゝ人ゝ春れ昔の

[illegible]

[illegible]

[illegible]

[illegible]

[illegible]

[illegible]

冬

[illegible]

[illegible]

[illegible]

嘆
うかりけるかなしさの嘆にたへぬ人とてとんの世をすてて
狂
狂風の猶のこりつもりてたゆまぬかなしさかなうら
牛
呉竹の秋をしらぬ人もなきうつりてのちのこゑ
芸
おくれ山れ芸孫の若れらとりふるとみけさそれすり
義
たちものの四とをきはるれ海の芽れ義のかれきさ
心
きさちあるこのちさかなかなをとうをとうをとうん
河
ちあせかうふかいのこうりをかれをとおかけば
智
方のそをけをりとちてふちのうをきの方の方と
関
ちんちをきをこうをうの猶をはまをまをまを
格
方のれをうのををつをの猶をををををををををを

海
ちかをいををんかをいををんかをいをををををををを

重奉和早春百首

百首和歌　同七

文保元年三月

春

[illegible]

[illegible]

[illegible]

[illegible]

夏

[illegible]

[illegible]

[illegible]

[illegible]

[illegible]

[illegible]

冬

[illegible]

[illegible]

[illegible]

[illegible]

[illegible]

[illegible]

[illegible]

[illegible]

新

[illegible]

[illegible]

[illegible]

[illegible]

[illegible]

[illegible]

[illegible]

わくらはに雲と月との為にて猶ながらへの山風
吉野山嵐ふきぬ谷風の梅の香ぞ春
ゆかしきかな雨と雪とを
ながめ分ぬ花の色ぞ
りしきぬ雪の梅花ぞ
かさりてなすまりの
宮人の袖まきつるさ
たりて紅のこ
こさまする柳の
もの内ぬりの

あけぬとて秋のまの
春風ふく柳の花の
一ちえり梅花
ちるれ雪
風えしてちらけ
竹のうれ
花の方梅
梅ちる雪
元に雪
花のつかりと

[illegible]

[illegible]

[illegible]

[illegible]

月五十首

秋はきぬ月は雲のはるかなれ
そのかの月の光ぞ秋の空
こゑそらのまつ秋の名ぞ
くもまに秋をへだてぬ月新
秋とはいかにいとはしの月
[illegible]

秋とて四つ[illegible]月新とさかりしすゑ[illegible]
松しの[illegible]
[illegible]
深草の[illegible]
[illegible]
[illegible]

[illegible]

[illegible]

[illegible]

神のとぬのたまかつらかけてもとめし秋のよの月
さらしなや山の月の光をかたらひて秋風をとはすたのこ
ゆのそひたちの山をこえてきてふかしわたる秋のよの月
夜ふけぬとなりにけりよの月のかたぶくまでの人のこゑかな
郭公なくなくすぎぬるかたをこそ月のかたらひ人とはすれ
わくらはにいとひしかのみとりたちの月のかけふ
忘れてよ月はわすれぬ思ひよ秋の夜の月の秋
ふりにしそ月のつもりすぎにしそ秋の秋をも
岩の間の海の松風ゆきさえてふかぬ夜の月
月さえぬ秋のなかばのこの夜をいかにかすごしかねてかな

海ちかき松の梢のうすくもり月のあかつき風のまかせ
雲ぬけて月のあかつきの山ぶかき月をとへてりまさる
このうちの月のうたの秋のつゆ
わらはれぬ世をいとはの神のこころをかたてい
ゆ月の月のこころのけぬ世のうちの夕すがら

十題百首　建久二年九月十日
百首和哥
天部十首

宜かけ

久かたの空にまかつる月の光をあかつきの雲にうつる

[illegible]

[illegible]

[illegible]

[illegible]

[illegible]

[illegible]

[illegible]

木十首

[illegible]

[illegible]

[illegible]

[illegible]

[illegible]

[illegible]

[illegible]

[illegible]

鳥十首

[illegible]

[illegible]

[illegible]

[illegible]

[illegible]

[illegible]

[illegible]

獸 十首

[illegible]

[illegible]

[illegible]

[illegible]

神祇十首

[illegible]

[illegible]

[illegible]

羅漢地

明地　發光地

[illegible]

[illegible]

難勝地

現前地

遠行地

不動地

善慧地

法雲地

詞

金百首

建久四年秋
三年給部今又詠懸身依可仰行歌百世奇

部百首和歌

春

元月宴

雅経卿

春たちぬ星霜ふるの水新たてをのかよはるたくひ
春の日の光をうけて春の色のうるはしきかな

花

春の日の印象立ちて春風をうけ世の明るふ
花草

賜射

ちはやぶる神の御代より弓矢をとる道の
師経

みなもとの義朝の家のけぶり
雉

ひかりをはなつ神の御代より子と生まれ
雲雀

未だ知らぬ春の空に打ちのぼり
遊絲

[illegible]

春曙

[illegible]

歌日

[illegible]

志賀山越

神の宮の風ひとうて新なる色人の山の

三月三日

[illegible]

懐

[illegible]

殘春

[illegible]

夏

新樹

[illegible]

夏草

[illegible]

[illegible]

[illegible]

[illegible]

夏秋

夏の秋かけて清水の花はなを移す夏

夏衣

[illegible]

扇

風ふかぬ[illegible]

夕涼

前栽の[illegible]

[illegible]

夕立

風はらはらの下葉より[illegible]

蟬

[illegible]

秋

殘暑

秋[illegible]

七夕

秋[illegible]

稲妻

[illegible]

新やとすれば其秋の家ゝとよりて[illegible]の稲妻

新

月やすし星は西にふかまさりうら[illegible]家ゝとふ秋風

野ゝ

藤のうへふりし風の秋ゝ[illegible]

秋面

物思ふ秋の思ひそせれなる秋面ひくものとなく

秋ゝ

秋よりつゝすゝそ[illegible]

秋田

[illegible]

門田秋の風の秋のそ[illegible]

鳴

[illegible]

廣津池畔

すゝきけり秋ゝ[illegible]月ゝ[illegible]

蔦

蔦の風の葉ゝふ秋の村面そゝ[illegible]

柿

時雨ゝ[illegible]

九月九日

[illegible]

秋哀

[illegible]

言秋

[illegible]

冬

[illegible]

殘菊

[illegible]

[illegible]

[illegible]

推栄

志ね栄ハ冬ごろ今ごろ枯れ申ス家ハ冬ス布ハ

食

引く白移れば守まれ屋ゝ冬ひさかり清のそゝ

佛名

六行のひく墨風ゝ年書て毫れ仏のみかと咲るか

憲

弱恋

ひゝうかものりゝ火燈そゝ枯ゝ穴よくゆるまゝ

思恋

こゝりかゝゝかゝこゝたゝかゝ人せく神のそゝのさゝ泊

関恋

ゝゝゝれかゝ今ゝゝ春のゝ咲てゝ鶯影

見恋

うゝゝゝゝさゝれ清の雲のゝ高かりゝゝ山れゝゝ鶯

易恋

面新ゝゝゝ富ゝ新ゝゝて立風枝ゝ咲ゝ

形恋

年ゝゝゝゝゝ咲ゝゝゝ山新(のゝのゝゝゝ咲れ

哭恋

約恋

風をいたみわが袖ぬれぬ秋萩の
露をなにとて人の問ふらん

遅恋

[illegible]

別恋

[illegible]

顕恋

[illegible]

帰恋

[illegible]

縁恋

[illegible]

怨恋

[illegible]

慕恋

[illegible]

嘆恋

[illegible]

羽恋

[illegible]

やうりかさつる心を動せすへてまうい四海の氣

晝意

大さ成ぶいひまれまれける弧神ひとりぬけ出す

夕意

無俄てまれまつる夕雲をいふの形又かつる

秋意

なを名残ぬるもの色をそ作りさとらひ月雲

春意

晴るあれまれ合てて弧世ふ重いそふ者の

幼意

遠意

かりさいさひをつるつれ出まてやくそ

遠意

海せく神のそをいつ長年やとふ作の花

接意

高といてよまる海ふ嵐の花長まる重て

寄月意

屋まひよあれまる月の海の神まて

家屋意

[illegible]

[illegible]

寄雨恋

さつきすいこうしをなのしき神とも雨の時うたをと

寄蛙恋

[illegible]里の[illegible]人蛙のこゑ雨をも

寄山恋

[illegible]の[illegible]の[illegible]神[illegible]人のわらへ[illegible]

寄河恋

[illegible]

寄海恋

[illegible]人の[illegible]

寄関恋

[illegible]里と[illegible]の[illegible]人

寄橋恋

[illegible]

寄茶恋

[illegible]

寄木恋

[illegible]

[illegible]
[illegible]
[illegible]

一秋子野ゝ[illegible]ゝ[illegible]ゝ[illegible]

[illegible]

[illegible]

[illegible]

[illegible]

[illegible]

[illegible]

[illegible]

今[illegible]

秋夫 肖

[illegible]

[illegible]

冬十五首

[illegible]

[illegible]

戀十首

[illegible]

[illegible]

[illegible]

[illegible]

山家文育

[illegible]

馬文育

[illegible]

祝五育

[illegible]

夏月侍　　[illegible]百首之題　建仁元年七月進

太上皇御製　百首應　製和歌

[illegible]

春廿首　平出之次物如可書也内対抜物仍注付後

[illegible]

[illegible]

[illegible]

[illegible]

夏十首

[illegible]

[illegible]

秋廿首

[illegible]

[illegible]

[illegible]

巻十六

[illegible]

[illegible]

[illegible]

[illegible]

戀十五首

[illegible]

[illegible]

[illegible]

[illegible]

建保三年九月十三夜詠

内大臣家百首

[illegible]

春十首

早春

霞

[illegible]

春雨

[illegible]

海辺

[illegible]れ庭[illegible]の海風

開庭

[illegible]の梅[illegible]庭[illegible]の[illegible]

鈴木茶

[illegible]鈴[illegible]茶[illegible]

庭梅

[illegible]の[illegible]梅

[illegible]梅の花

[illegible]

[illegible]

歳花

[illegible]梅[illegible]

紅花

庭[illegible]

熟花

[illegible]庭の[illegible]

歌[illegible]

[illegible]花の[illegible]

惜花

[illegible]

殘暑

[illegible]

夏十首

首夏

[illegible]

夏草

[illegible]

郭公

[illegible]

[illegible]

[illegible]

澤蘭

[illegible]

樹陰納涼

[illegible]

秋十五首

初秋

[illegible]

行路萩

[illegible]

山家虫

[illegible]

夕萩

人[illegible]

谷蘭

[illegible]

原蘭

[illegible]

秋月

秋[illegible]

江月

わすれよいの月の新うつれば雨の降のうれ
浦月
久され月の光と思ふ
[illegible]の浦の波の秋風
稲月
[illegible]の稲の穂の秋の月
河月
光[illegible]
[illegible]の河の月
暁橋
[illegible]
[illegible]
[illegible]

水郷寒蓼

[illegible]

定家卿

[illegible]

湖水

[illegible]

澤夏霧

[illegible]

秋雨

[illegible]

演雨

[illegible]

器雨

[illegible]

[illegible]

[illegible]

戀二十五首

寄花恋

[illegible]

[illegible]

[illegible]

[illegible]

[illegible]

[illegible]

雜廿五首

旅の首　春　霞　鶯　帰雁　曙

[illegible]

述懷の首　山川海里関

[illegible]

祝の首　天　日　月　星　雲

[illegible]

[illegible]

[illegible]

神祇百首　伊勢　石清水　賀茂　春日　住吉

[illegible]

釋教百首　春　釋迦　阿弥陀　薬師　弥勒

天津空　[illegible]

二月のつゑれ空をかうるうんの数　月の氣

九二の氣のそてのうちさそふ　[illegible]

十わきりのちのちひさくしてみつけるもの[illegible]

氣をうのかの空をうして　[illegible]

内裏百首　建保三年十月廿日依未刻約中殿宴於秀蔵俊

右京

初冬同詠百首和歌

春二十首

音羽川

[illegible]

素覧前原定家上

玉造河

梅の香をまとうて風新玉造川の新の流

[illegible]

春日野

[illegible]

三輪山

[illegible]

[illegible]

[illegible]

[illegible]山

[illegible]

[illegible]屋

[illegible]の[illegible]の[illegible]

[illegible]上演

[illegible]

[illegible]

[illegible]

[illegible]

篠田峯

[illegible]

緒石野

[illegible]

御囊濯河

月[illegible]

伊吾保沢

[illegible]

天竜奥山

[illegible]

大江山

[illegible]

駿河江

[illegible]

長良浦牧

[illegible]

松浦山

[illegible]

秋廿首

海水仁

[illegible]

珍国仁

[illegible]

浪磨浦

[illegible]

[illegible]

[illegible]

水茎岡

[illegible]

小金仁

[illegible]

宮浦河

川[illegible]

[illegible]

[illegible]

三宝仁

[illegible]

[illegible]

[illegible]

伊勢山

[illegible]

生田池

[illegible]

清見関

清見潟[illegible]

武蔵野

[illegible]

伊吹山

[illegible]

[illegible]

白河関

[illegible]

野の渡

[illegible]

[illegible]

四石浦

[illegible]

阿武隈河

[illegible]

冬十首

清瀧河

[illegible]

小堤山

わさ[illegible]

任吉海

わ[illegible]

交野

[illegible]

田蓑山

[illegible]

有乳山

[illegible]

落合原

[illegible]

安達原

[illegible]

母懸山

[illegible]

鏡山

[illegible]

慈廿首

伏見里

[illegible]

底浦

[illegible]

石淵毒

[illegible]

筑波山

[illegible]

神浦

神の浦[illegible]

蓋田池

[illegible]

高師浜

[illegible]

阿波の毒

[illegible]

志賀浜

[illegible]

濱名橋

[illegible]

磯回浦

[illegible]

守山

[illegible]

佐野市橋

[illegible]

安達吉沢

[illegible]

[illegible]

結城橋

[illegible]

三熊野

[illegible]

鳴海浦

[illegible]

二見浦

[illegible]

名取河

[illegible]川[illegible]手[illegible]末の[illegible]

新二十首

吉野河

吉野川[illegible]手[illegible]

[illegible]麻河

[illegible]川[illegible]

不盡

[illegible]の[illegible]

還し

[illegible]

海橋立

[illegible]

明日香川

[illegible]

[illegible]

未[illegible]

[illegible]

辰市

[illegible]

吹飯浦

[illegible]

布引滝

[illegible]の滝よりたてとわたりて[illegible]年[illegible]

生田橋

[illegible]

玉川里

[illegible]

生浦

[illegible]

小野中山

[illegible]

渡瀬野

[illegible]

福原川

小野の社

[illegible]

志加庵市

[illegible]

若浦

[illegible]

[illegible]関

[illegible]

沖津演

[illegible]

春日同詠百首應　制歌　伏岡　建保六年

参議従三位行侍従兼侍従勝長寿院別当兼左衛門督

春夫首

[illegible]

[illegible]

[illegible]

[illegible]

夏十首

[illegible]

[illegible]

[illegible]

秋二十首

[illegible]

[illegible]

[illegible]

[illegible]

[illegible]

[illegible]

戀十四首

今宵[illegible]月[illegible]

[illegible]

[illegible]

[illegible]

[illegible]

[illegible]

貞永元年十月

関白左大臣家百首

詠百首和歌

恋

桂中納言定家

[illegible]

[illegible]

[illegible]

部

[illegible]

六月

[illegible]

早秋

[illegible]

月

[illegible]

下総しもさ神まちの月の美なる事と詠ける歌

秋の月なきさかり番七十よ番

若草人家人の詠る秋とりてつくる秋の月

つくる秋の月と詠るとは

[illegible]

[illegible]

[illegible]

[illegible]

悲意

[illegible]

不遇恋

[illegible]

よ[illegible]の月海[illegible]

清朝恋

[illegible]

遇不逢恋

命そてはひ人とてなまれすうの四の新のさうハ
ちうの人の四のりうう〜ハさワくみてよてつて四
ほとのゝわまめうとこれ影うう月さ人うれて堪之
ちうのかを夏人てけうのれてたのう中此夏ハ
多うう人の中心秋のてうくうハ坂の宮

恋恋

ものゝわまのさそとうひ人ハうくあて秋うあ
四のりとの四のうう秋恋しすてあちうれて
ひりとうとうとのひうのうう秋ハうとうの四て

旅

秋のてわさうふのうあうう秋風ハ
夕日のけふ七夕星人のおさと一秋のてうてうう
古ものうとまうの新立ちひて旅ハ恋の居れうあ
ちうさまうすうまの心て行四ちとうとすての月の旅ハ
神の星ハ宿れうう秋の星ハ秋神うちのうう秋

山家

秋ちうてうとあう雲と立ちうの新の月ちうの山ちう

[illegible]

[illegible]

[illegible]

[illegible]

詠百首和歌

春歌百首

前和歌得業生正生貞岑

開路早春

なにはえの浦の波風[illegible]
湖上朝霞

[illegible]

霞隔遠樹

[illegible]

羇中望月

[illegible]

遠樹

[illegible]

同色花

[illegible]

[illegible]

[illegible]

[illegible]

梅薫秋風

[illegible]

水色古郷

年月[illegible]

面中 [illegible]

[illegible]

野花面人

[illegible]

を[illegible]

[illegible]

喫茶[illegible]

[illegible]

古郷夕花

[illegible]

河上春月

[illegible]

深秋四方

[illegible]

[illegible]

[illegible]

舟中[illegible]

[illegible]

夏十首

[illegible]

[illegible]

[illegible]

杜若月夜

[illegible]

野夕立

[illegible]

洞庭葉火

[illegible]

[illegible]

秋丹前

初秋の風

秋きぬとふかりかりそめふる物業秋風ぞ[illegible]

同月七夕

天の川[illegible]

聖堂夕萩

秋萩を玉ぬく聖の夕雨とうちそそぎて[illegible]

[illegible]

[illegible]月の[illegible]

[illegible]家初月

秋風のそこまで出る影[illegible]

海上初月

漢詩酒 秋の夜長と題して

松間秋月

神ちかく人をとりかはす松風のかすかに聞すなれ

源公貞月

夜ふかくてこゝろとすまの月とゝもにやとしたり

華表映月

ひさしき世のあとをとゝめし月の影はるかに

閑窓惜月

あかつきのうつりをしまぬ窓ぬしの

廉卿秋友

山里の作りなの秋友いとゝ心の寒の

同家勝友

寒き夜のなぐさめの山風のまつ音ふかくうつり

古源秋音

夕音こゝろとすまし門秋友あわれとかなと

秋風満野

高梅の下ゆくあの下ゆくとかなしきもの

簾下少士

みすれのうの簾のまくれの夕ぐれ

紅葉流水

山の紅葉流水の夕ぐれ

[illegible]

[illegible]

[illegible]

海色 杉雲
任者の杉々に行くと雲とのうすきたるあとゆつる人
松色蒼
蒼のうすきとそとそとそとそとそ三浦江の入江に月の影さすす
湖上月
月の海月まつ浦のうらとのうとてうとて
色秋水
とそとそとそ杉と嵐のうとふかのうとふの影そかさ
巖雪間水
海のうとうとうとうとうとうとうとうとうとうとうとうとうとうとう

憲共首
初影緑意
[illegible]
空形忠意
[illegible]
忠親眺意
[illegible]
形不逢意
[illegible]
旅宮遇意

立田山木のこのもの紅葉して
夜ふかく
無獸嘆意
上東門院の宮の
四位書意
物思ふ
遇不逢意
[illegible]
[illegible]
[illegible]

[illegible]

[illegible]

[illegible]意新身

[illegible]

[illegible]

[illegible]意

[illegible]

惜人[illegible]意

[illegible]

絶不知意

[illegible]

互恨後意

[illegible]

新丈首

[illegible]

[illegible]

[illegible]

[illegible]

[illegible]

[illegible]

[illegible]

[illegible]

[illegible]

[illegible]

[illegible]

[illegible]

[illegible]

[illegible]

[illegible]

[illegible]

[illegible]

海色曉天

[illegible]

崇義元年

[illegible]

[illegible]草迷懷

[illegible]

[illegible]草迷懷

[illegible]

迷日懷舊

[illegible]

[illegible]歌言

[illegible]

天正十一年癸未六月吉日 紙屋河内守 百十一百疊書切り

[illegible]

[illegible] 上中下三巻 [illegible]

[illegible]