

特別
子生
4266
1



天保三壬辰歲編圖



門 子 4
 號 4266
 卷 1



張 陽 之 夜 臥 於 世 間
 小 冊 寫 本



此 冊 畫 筆

郭 景 那

宣 統 二 年 七 月 廿 七 日 購 求



壬辰九月廿七日



壬辰秋九月廿七日



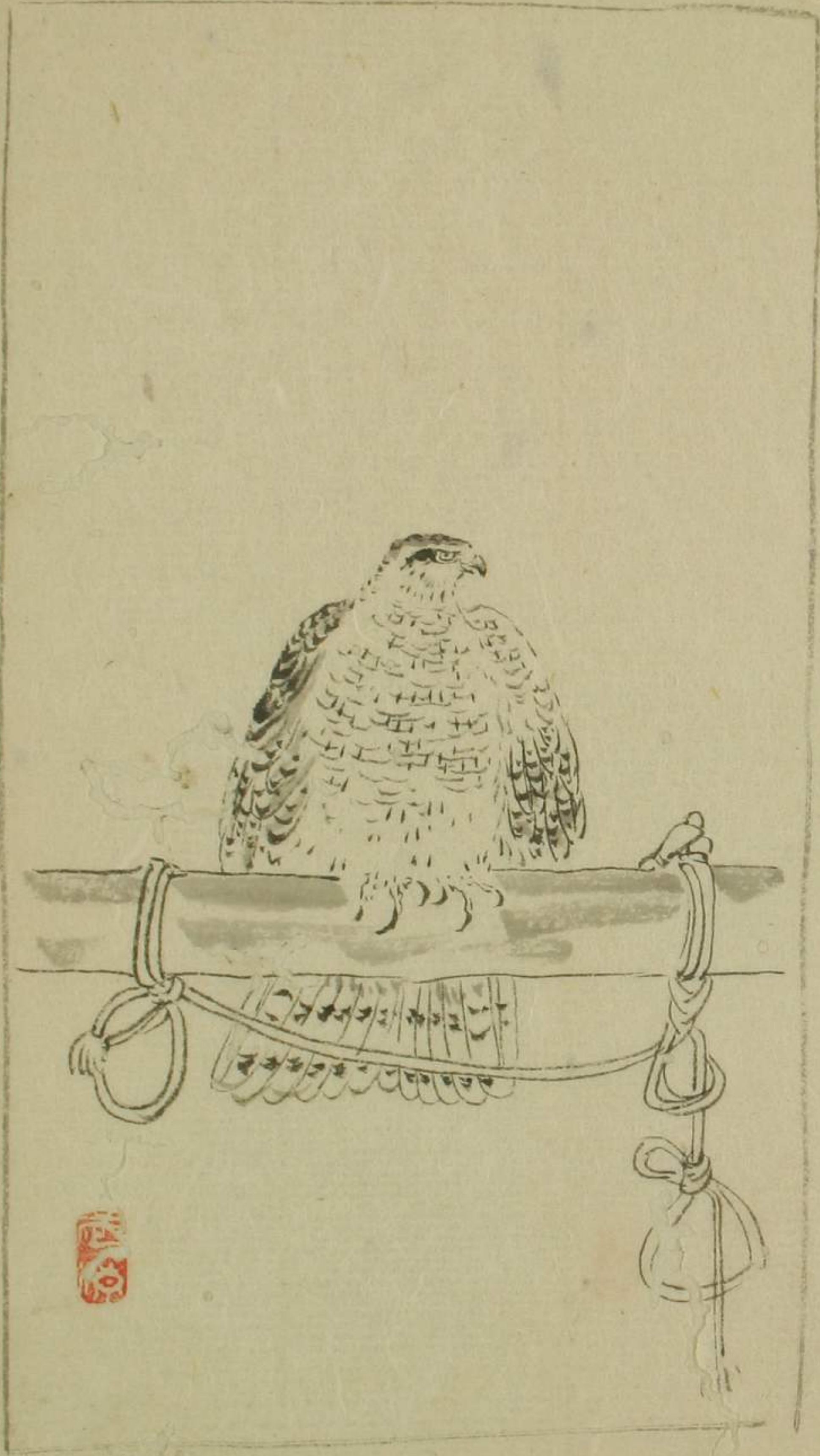

壬辰
たりのせせり



壬辰
たりのせせり

三十四圖



壬辰秋九月廿七日

壬辰秋九月廿七日





今在
此
少
子
世
人



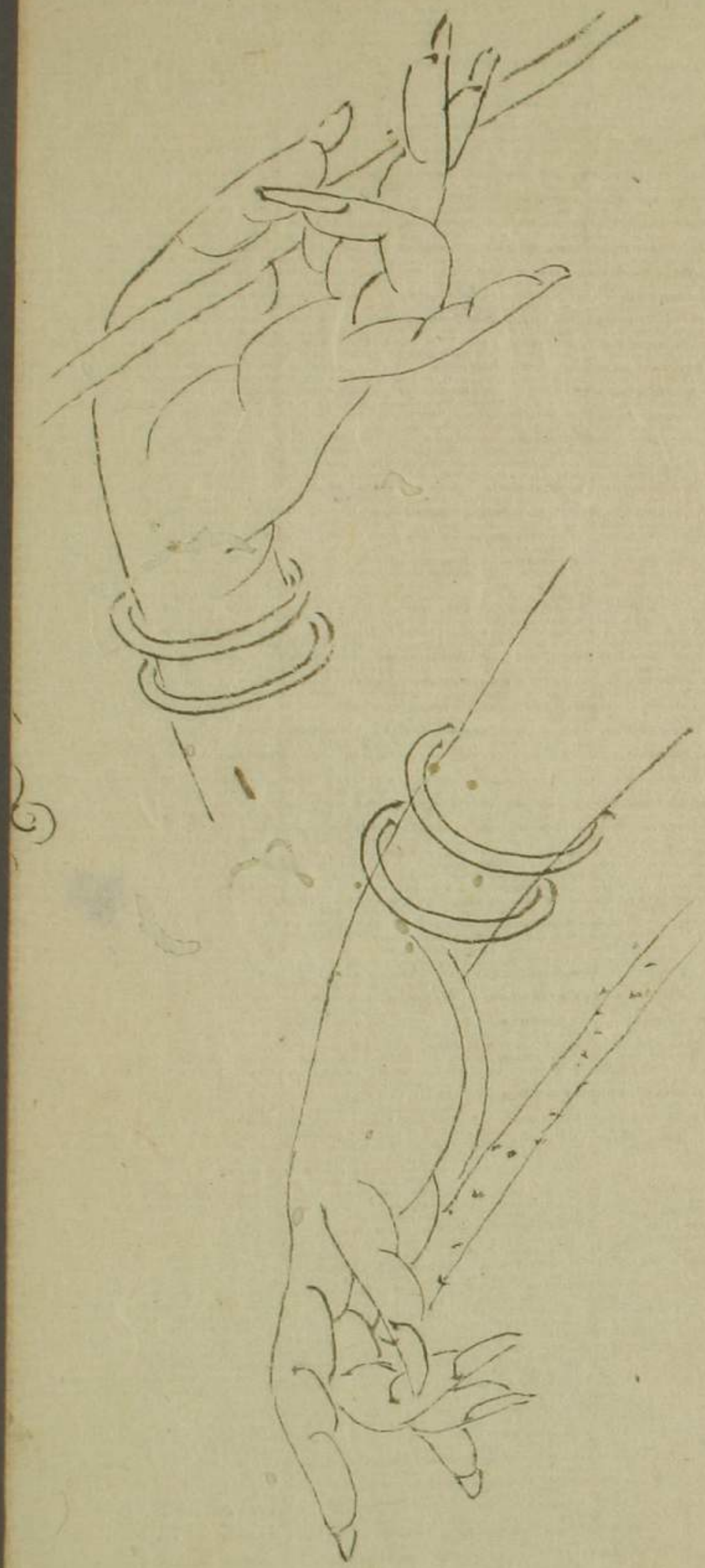

法華三昧經卷之十
第十日



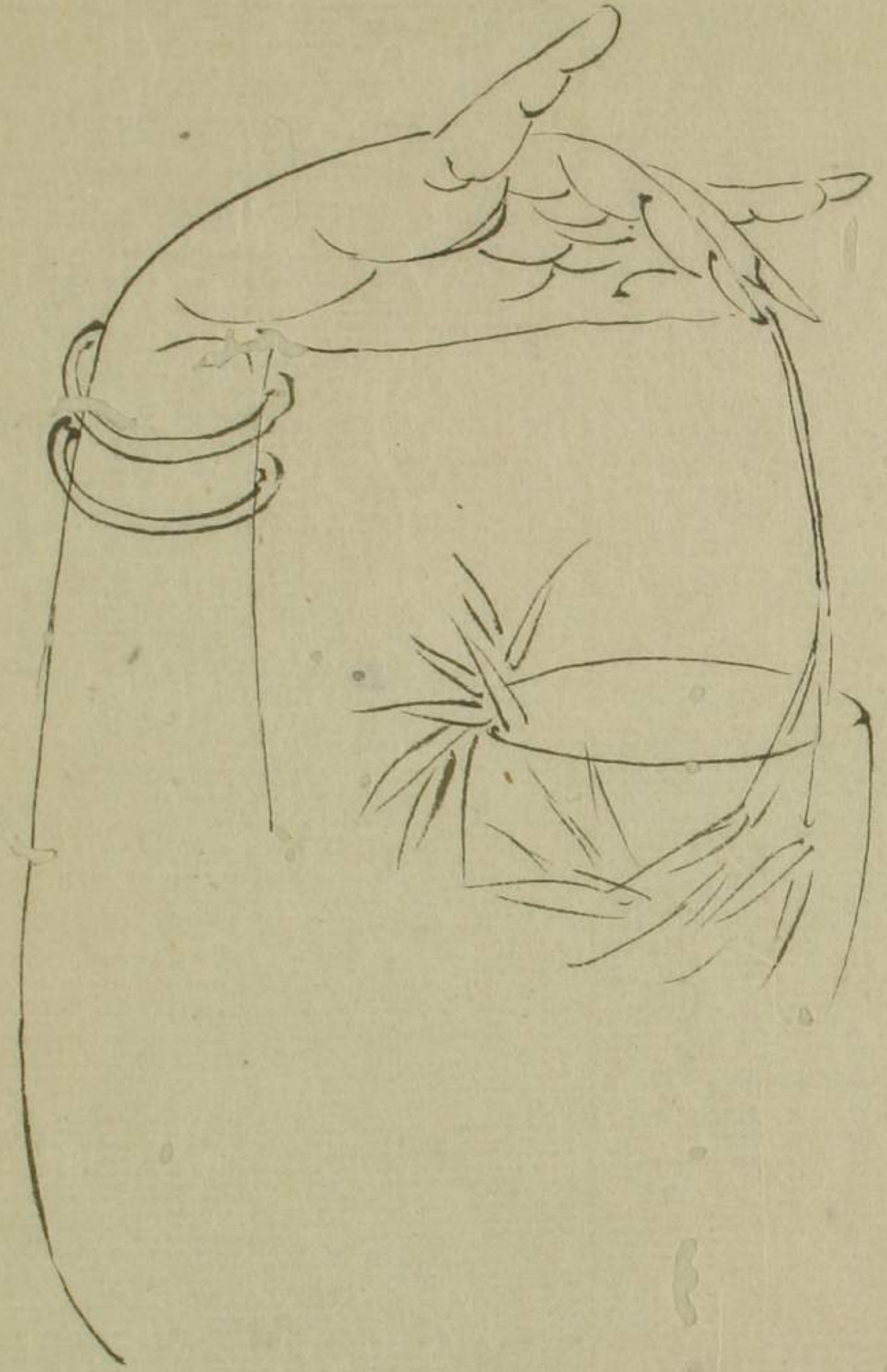

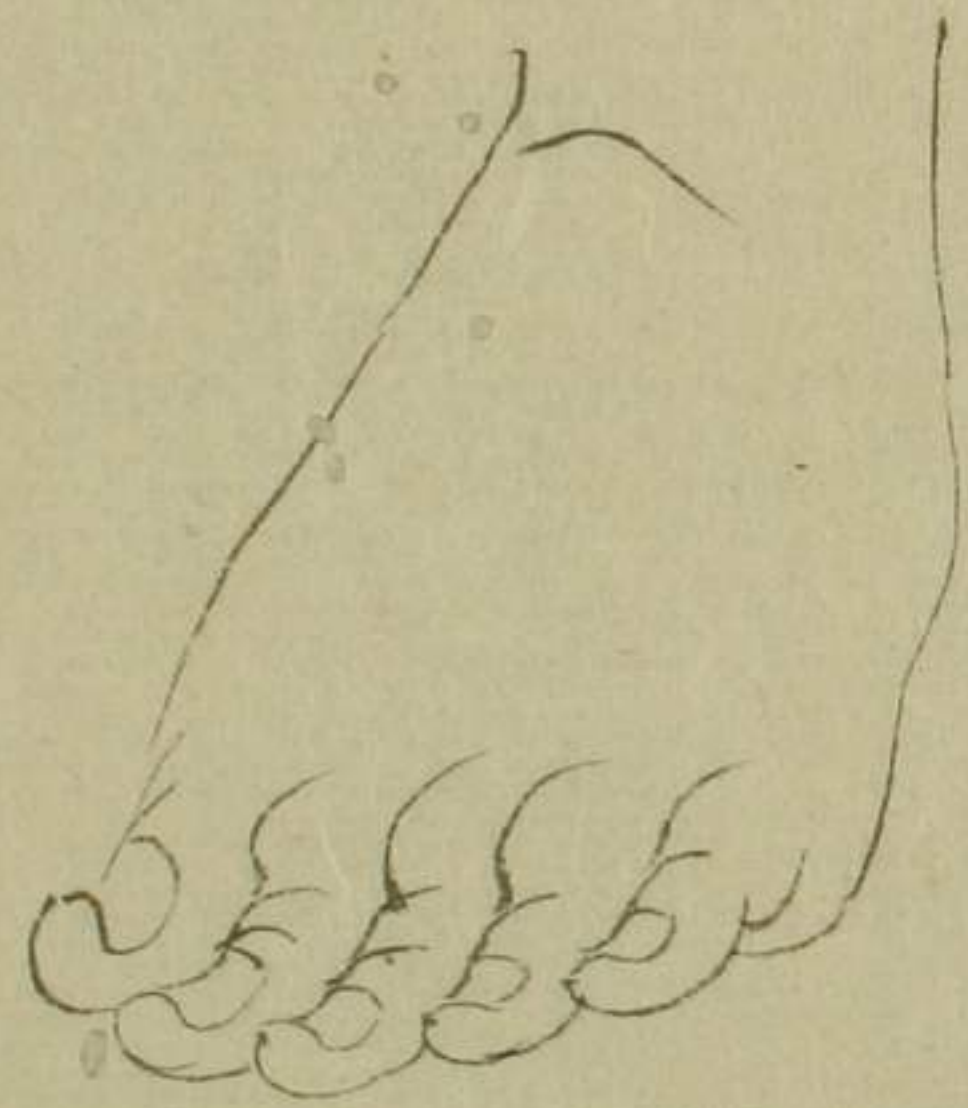

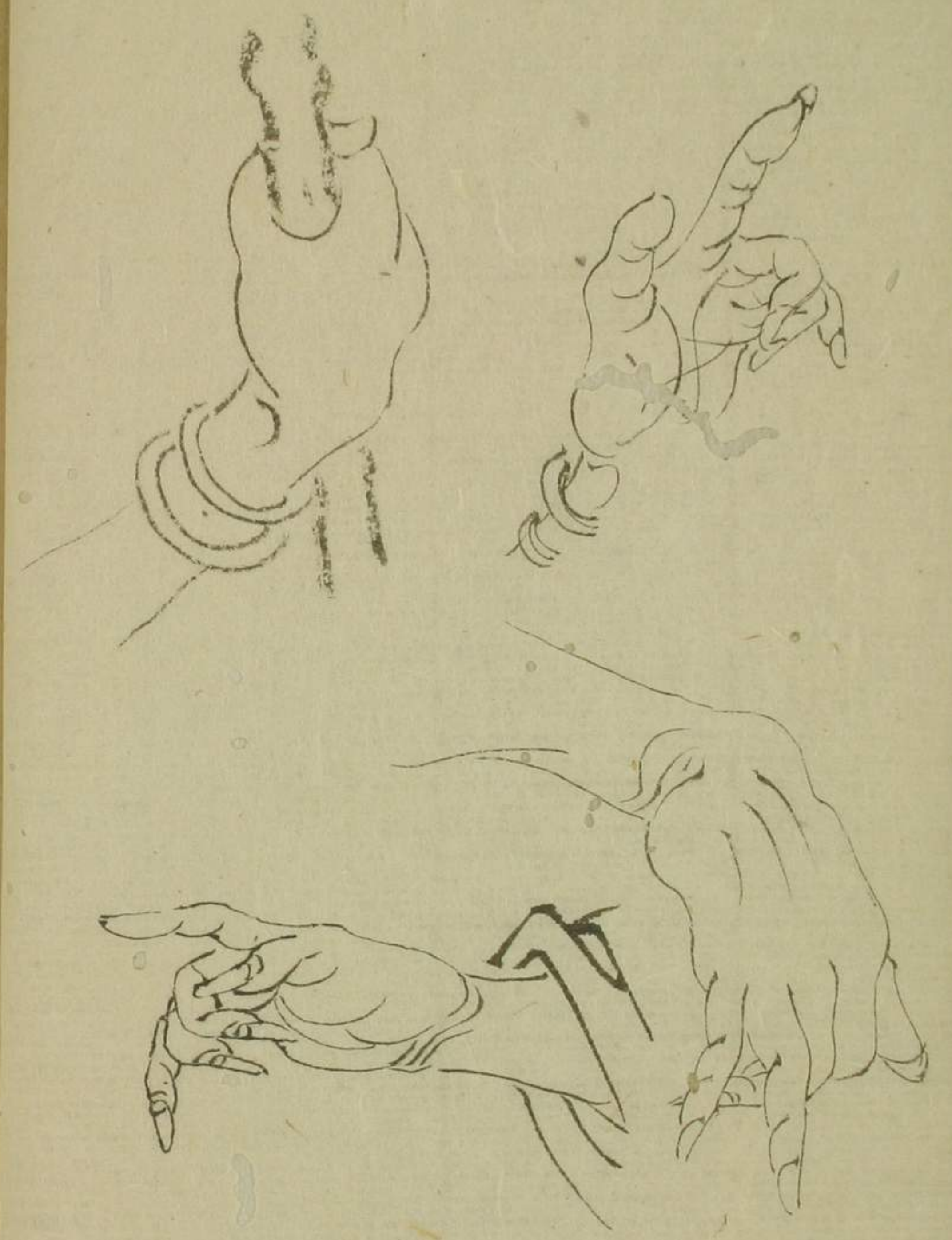
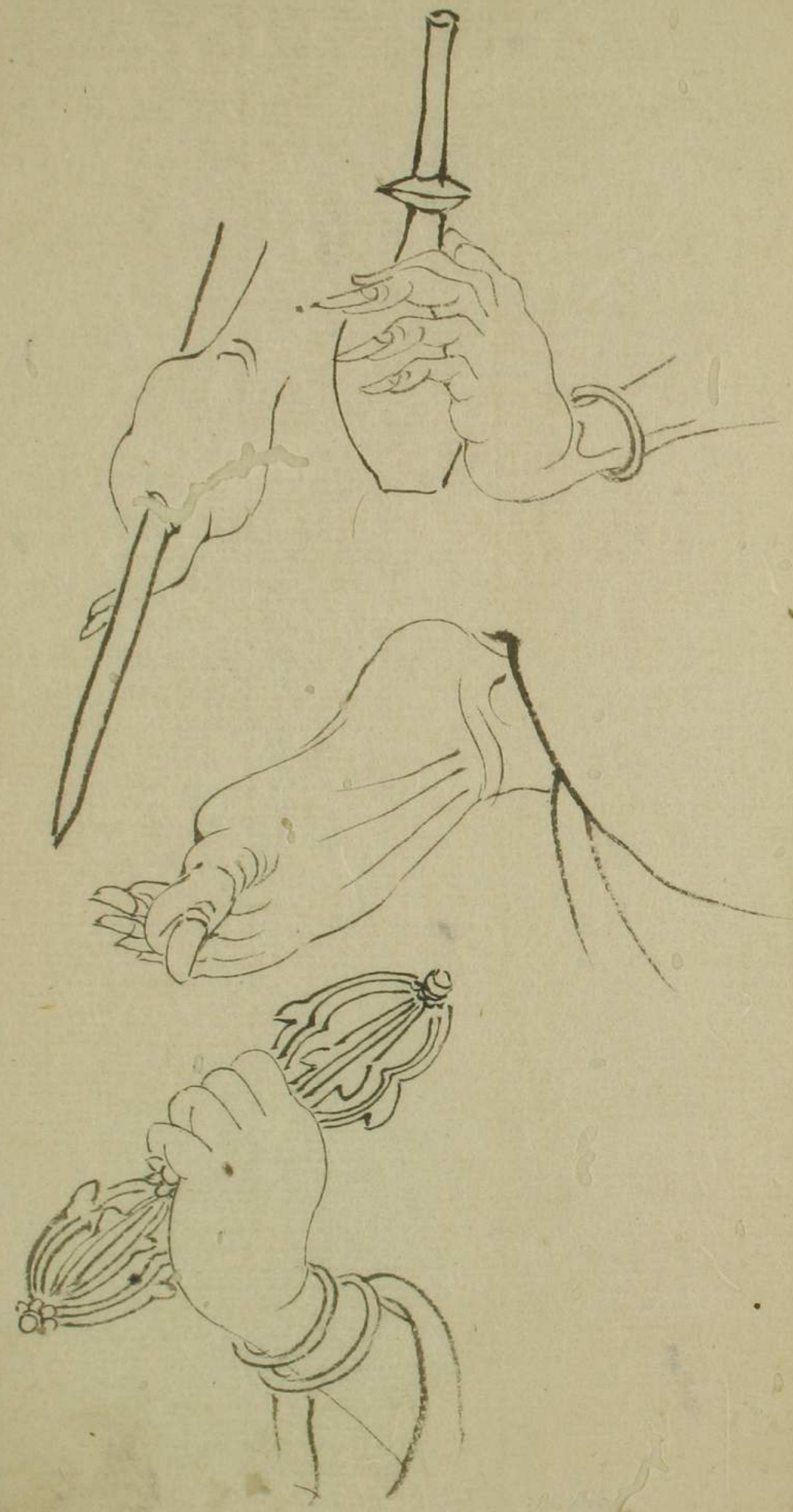

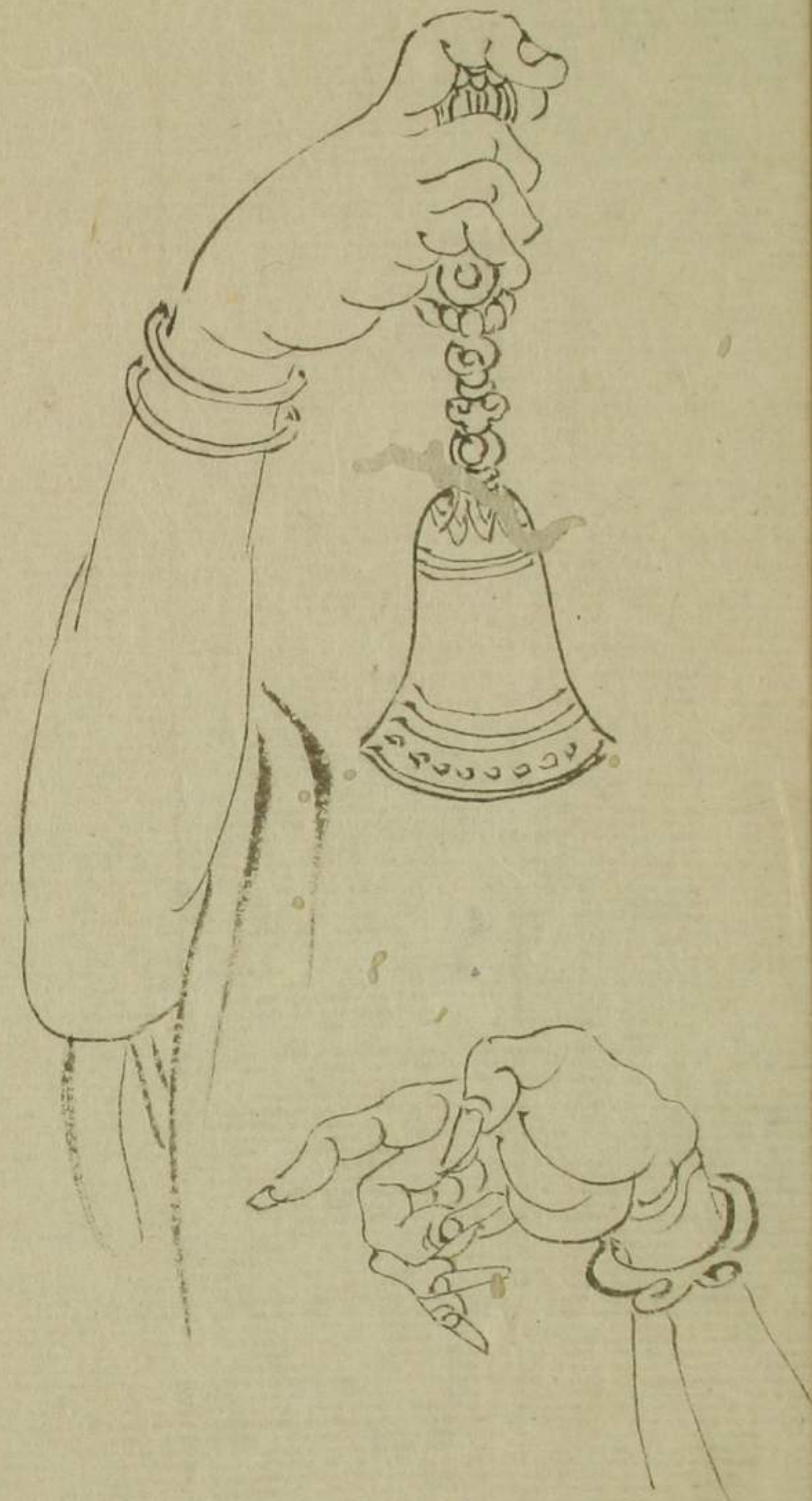
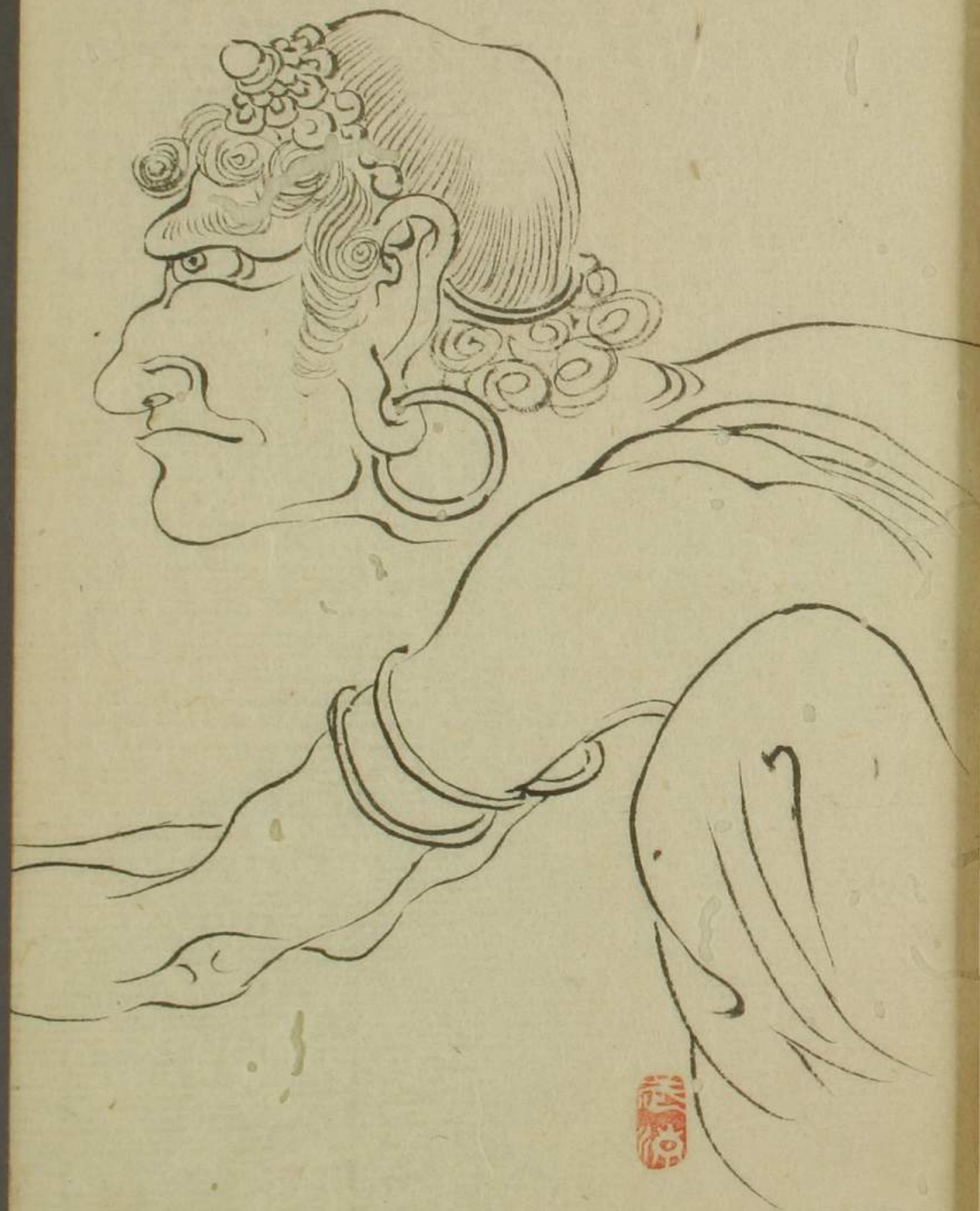

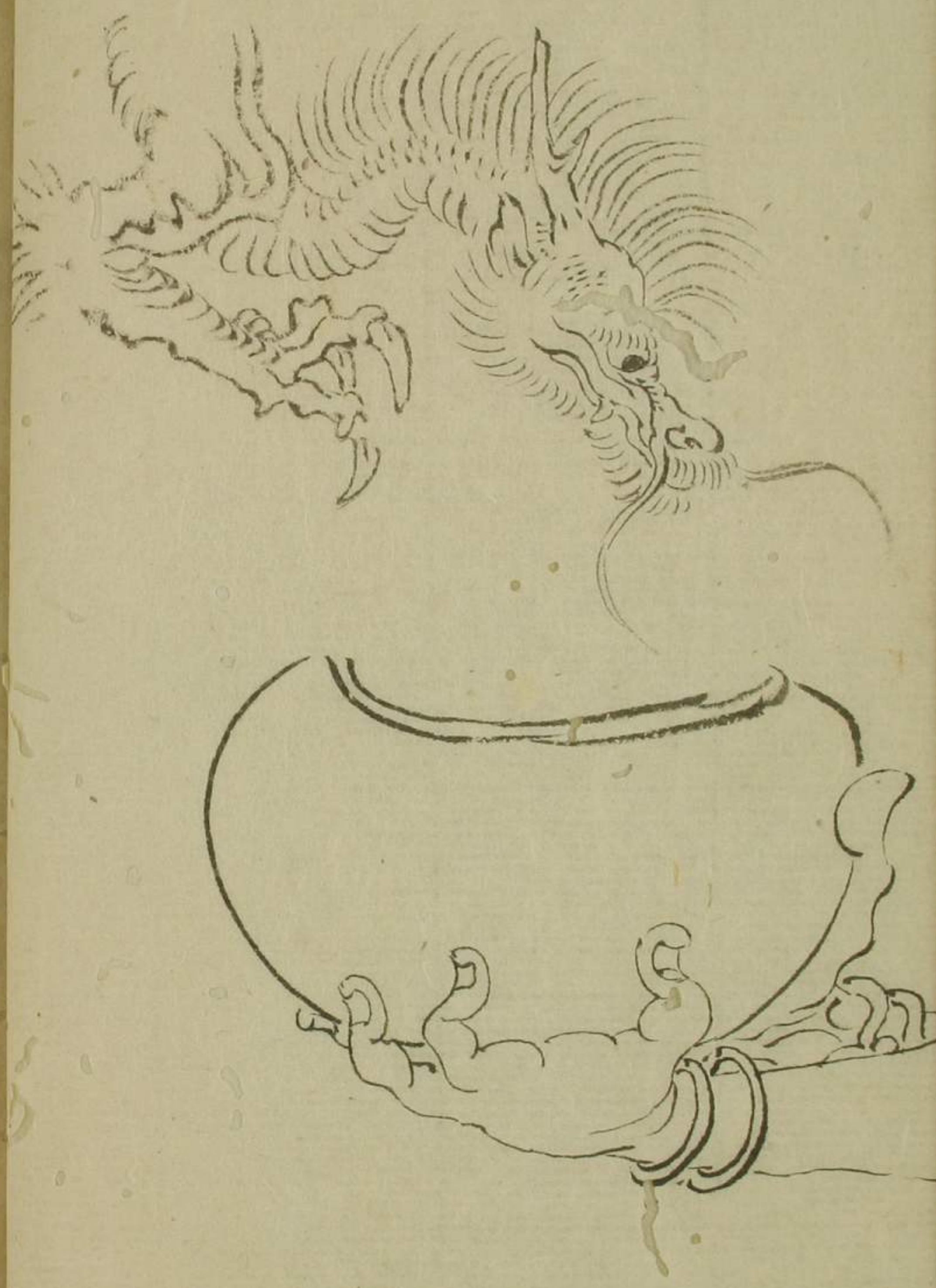
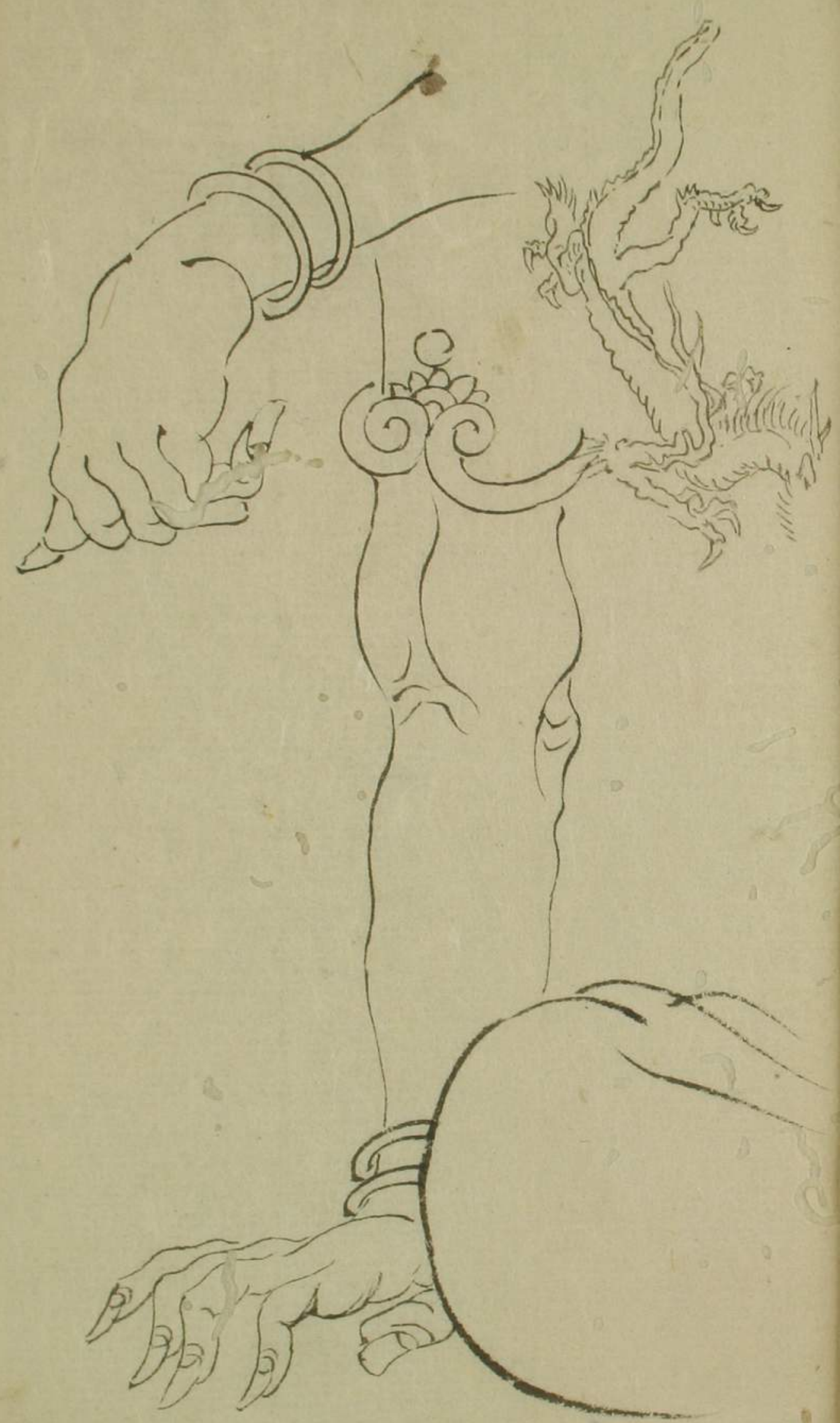

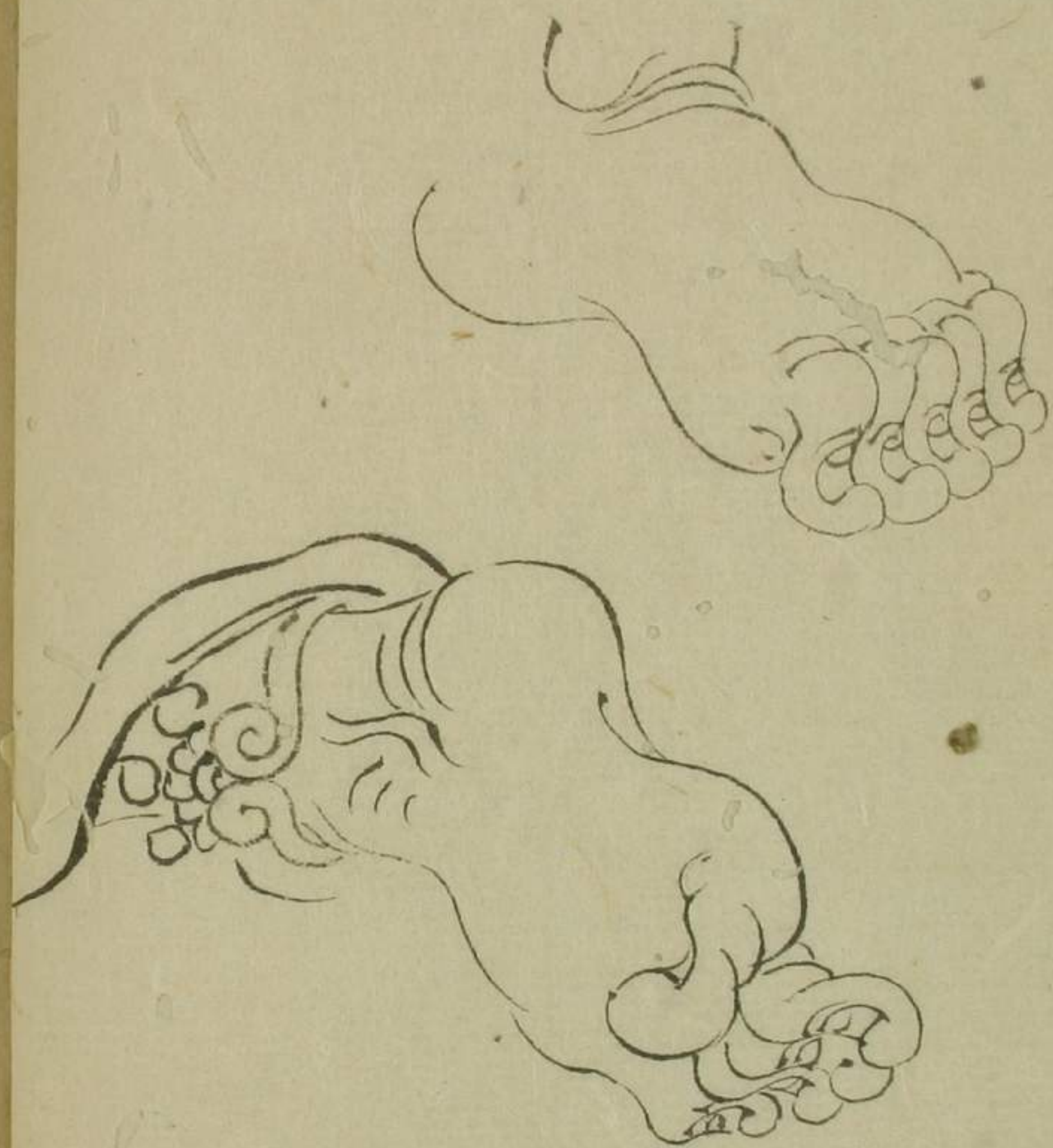



新 蘇州如皋書院古永陸



壬辰冬十月 吳 王 畫

萬曆三十四丙午歲
嘉平月



沈明人

壬午年十月廿五日



沈
柏
溪

西
坐

朱文

西
坐

白文

沈
柏
溪



沈
柏
溪



沈
柏
溪



孫帖
壬辰六月十日
守系
一

守系



琴帖
壬辰六月十日
守系



秋陽
在庭



壬辰十月廿



秋陽
在庭

壬辰十月廿





安信
 壬辰十月
 十日
 画
 安信

古は破印あり 壬辰十月十日 安信画



安信



常信上人
 山岩并泉流
 壬子十月十日
 吳十中



神品

十月初十日

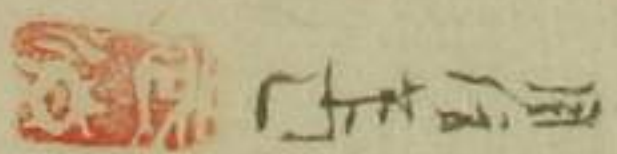

吳十中

壬辰年十一月二十七日

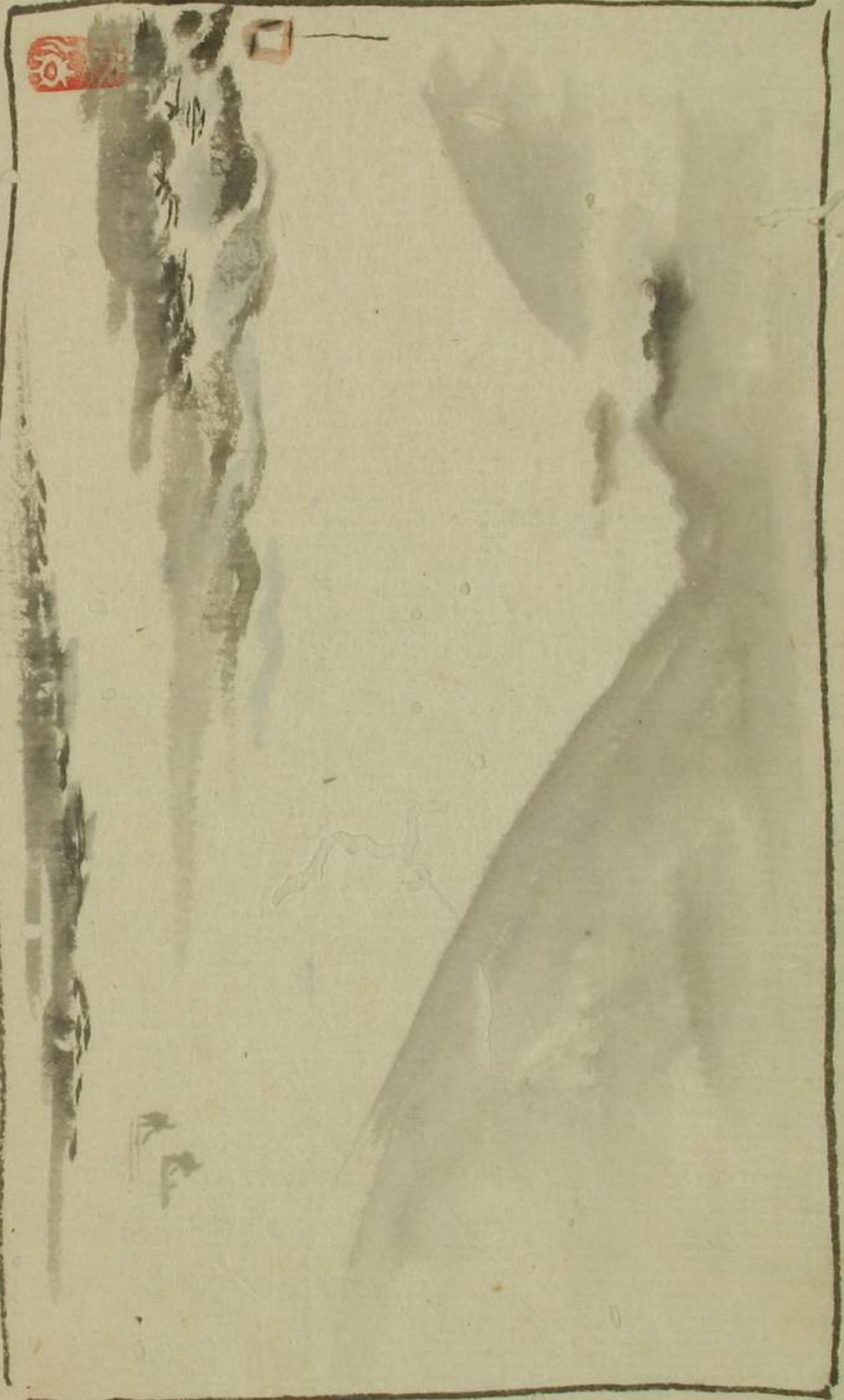

真水真

山水

探出六十五号

壬辰年十一月二十七日



真水真



三途河原

壬辰十一月廿四日

法名理出り年六十五号十五

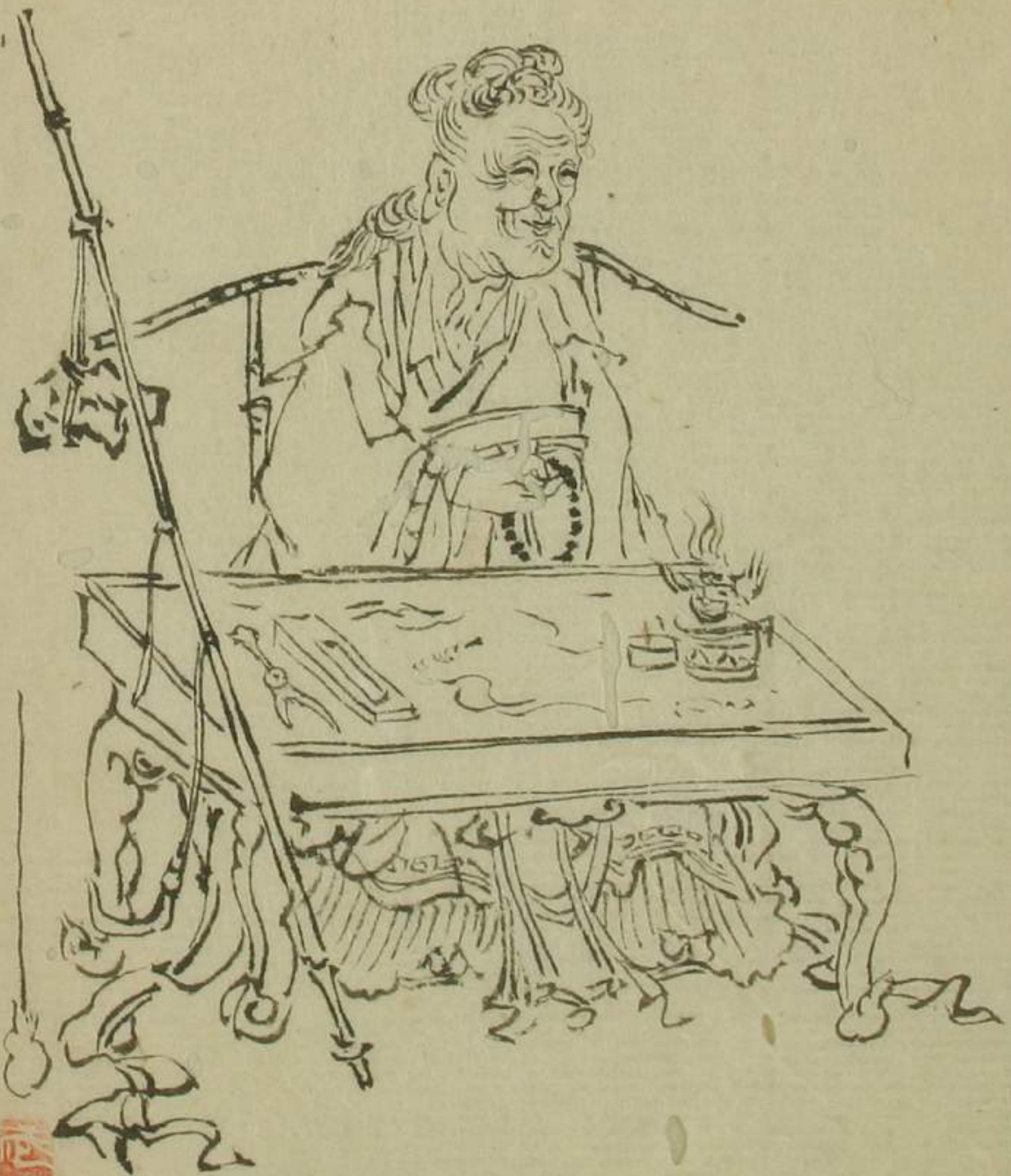



信令下理也示其

河崎波影 壬辰十月十日



三光拜旭 旭因河崎輝出守

壬辰十月十日

此乃主君十之四

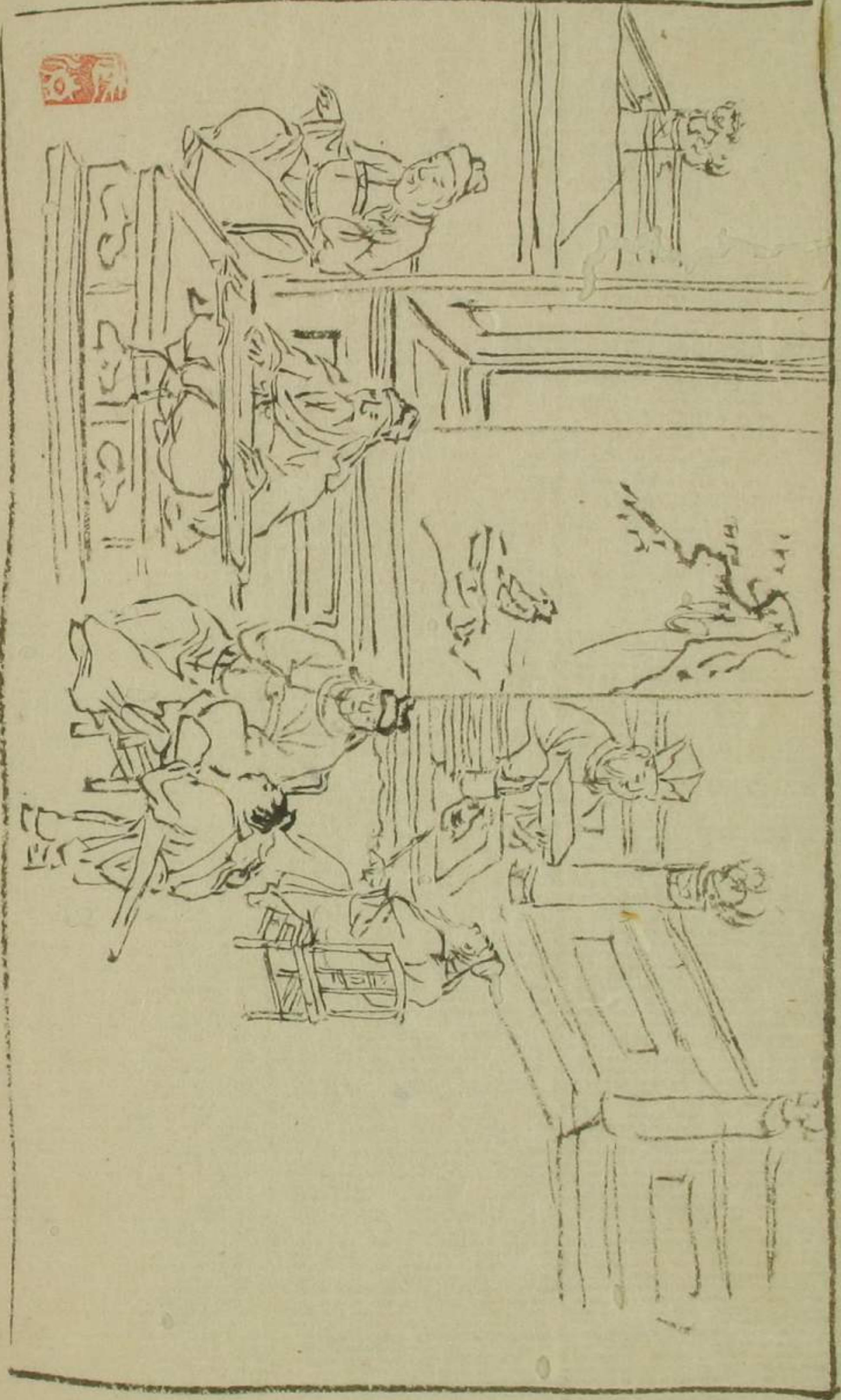

此乃主君十之四

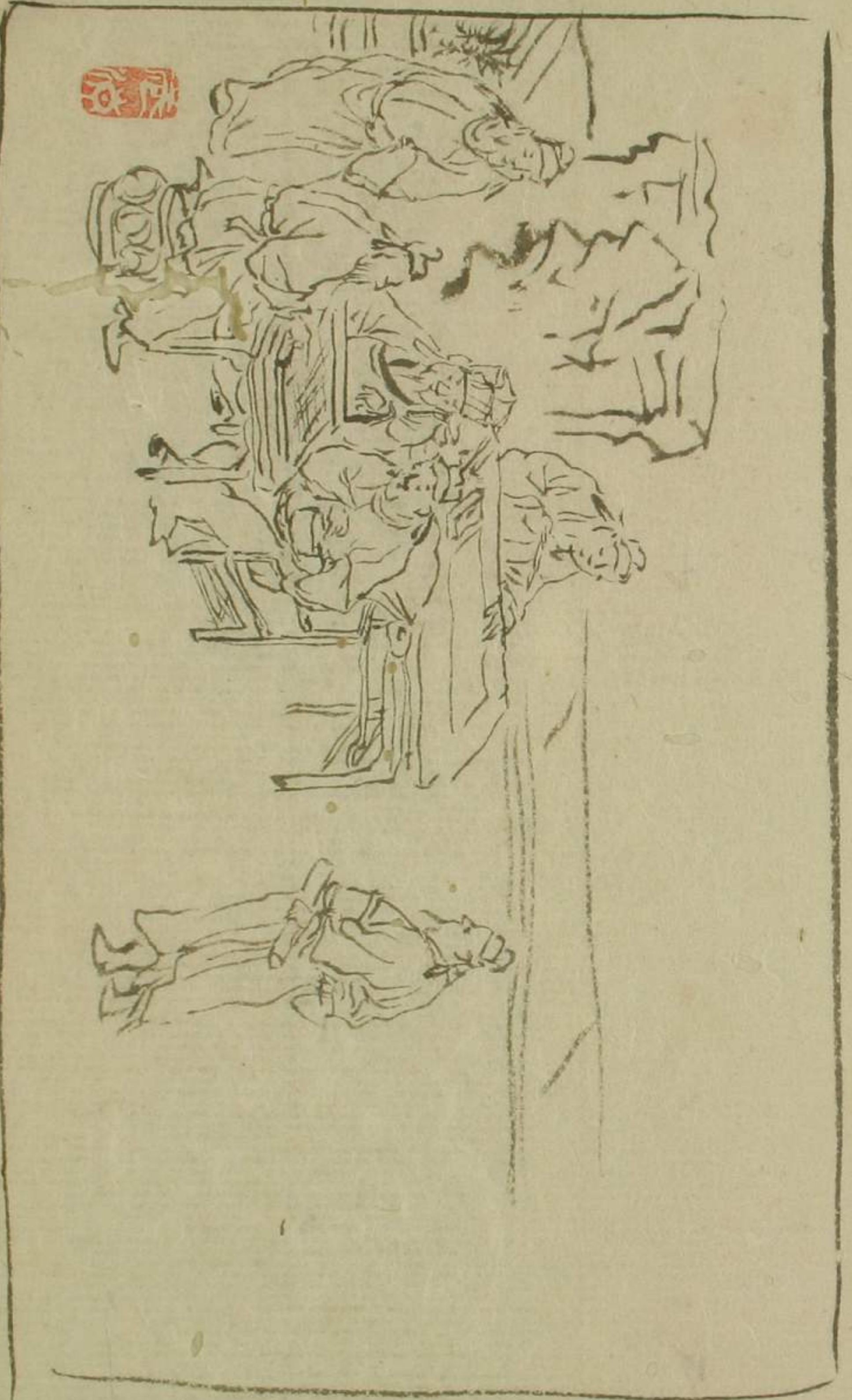



張元之像





一
珠
五
尺
十
寸
五
分
三
厘
久
世
廣
寺

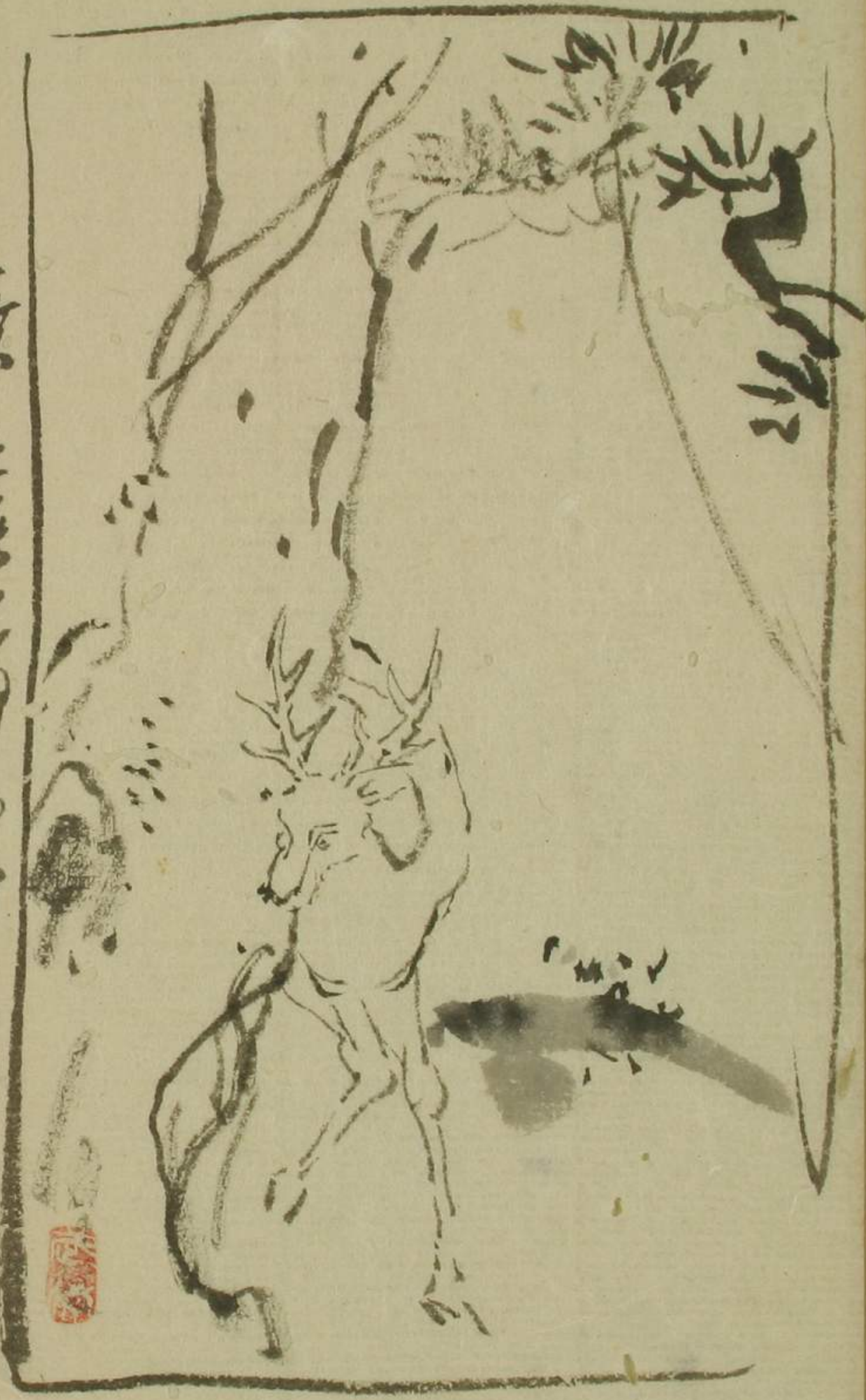



三陽
紙本
壬辰
土月
至
前
一日
陳
致
忠
畫

陳致忠



紙本
壬辰
土月
至
前
一日
陳
致
忠
畫

陳致忠





庚子年
[Red seal]

三陽春

壬子二月五日
晴

三陽春
壬子二月五日
晴



庚子年
[Red seal]

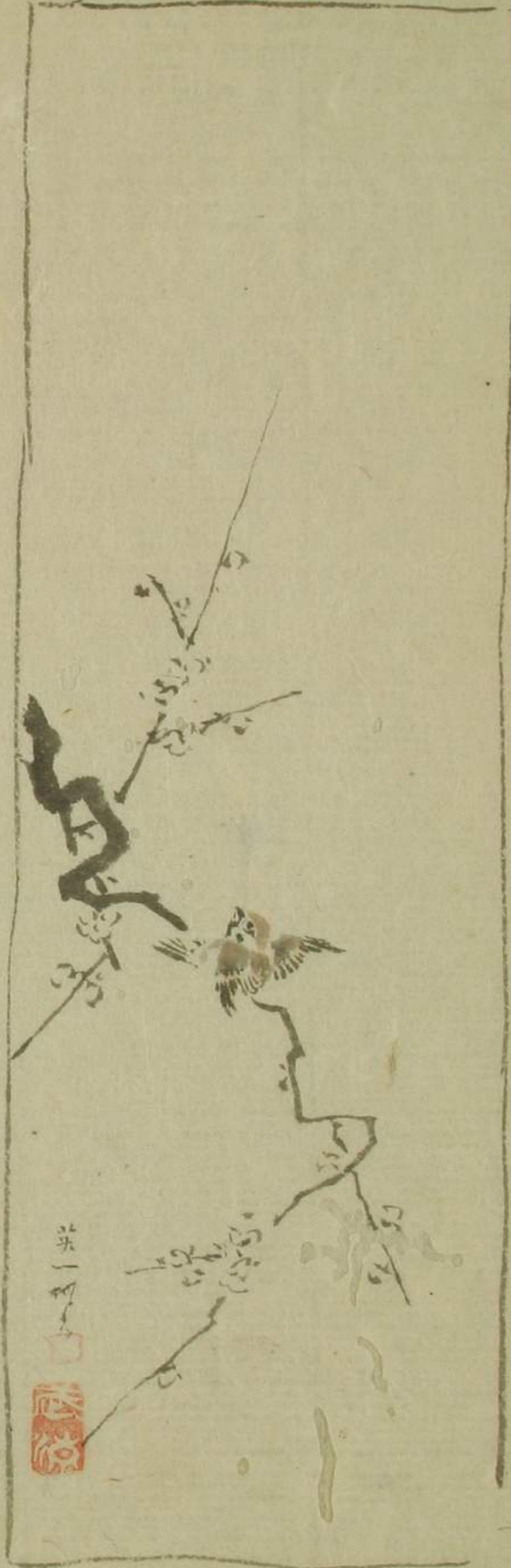

此物主在十月五日一日

英一

此物主在十月五日一日



英一



庚子年

二月
壬辰
十一
月
五
日
晴
風
和
日
出



庚子年

二月
壬辰
十一
月
五
日
晴
風
和
日
出



改訂壬辰十一月二十一日
櫻田 宗

改訂壬辰十一月二十一日
櫻田 宗



櫻田 宗



新得清影壬辰上月五日

聖德太子

新得清影壬辰上月五日

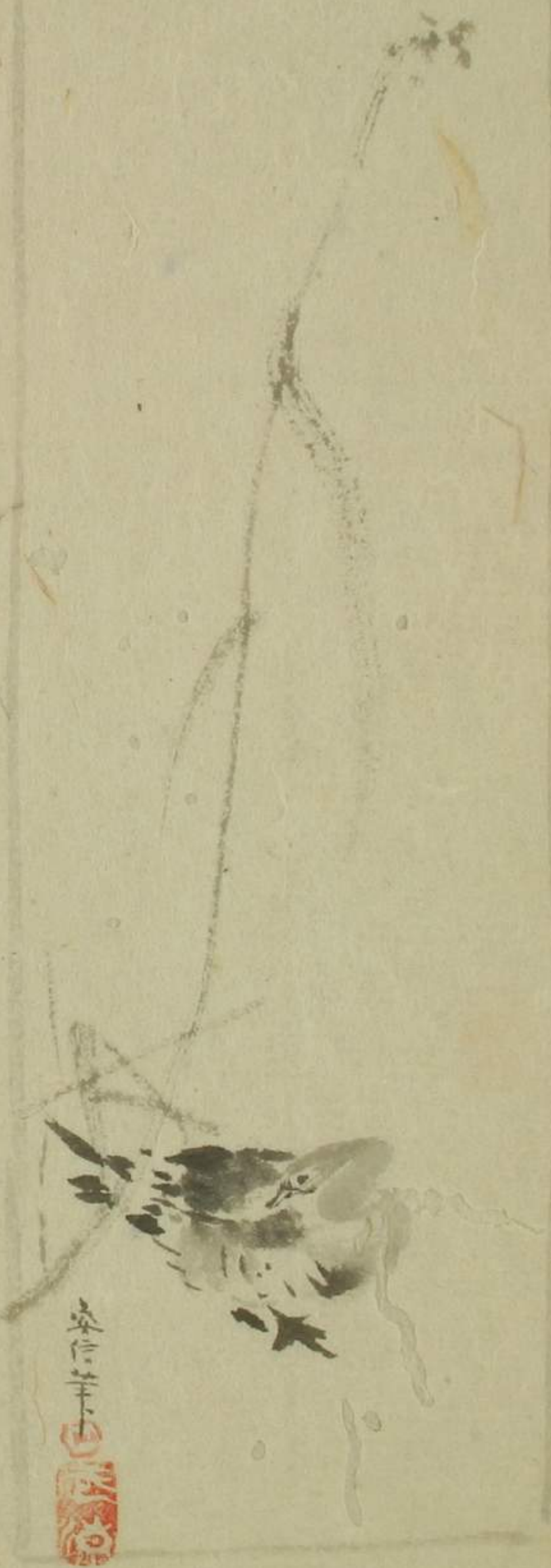

新得清影

之陽
之陽
之陽
之陽
之陽
之陽
之陽
之陽
之陽
之陽



之陽
之陽
之陽
之陽
之陽
之陽
之陽
之陽
之陽
之陽

之陽
之陽
之陽
之陽
之陽
之陽
之陽
之陽
之陽
之陽



之陽
之陽
之陽
之陽
之陽
之陽
之陽
之陽
之陽
之陽

芍药着色生花十月二十日



之陽至十月二十日五至一り 博舞石十七

博舞石十七

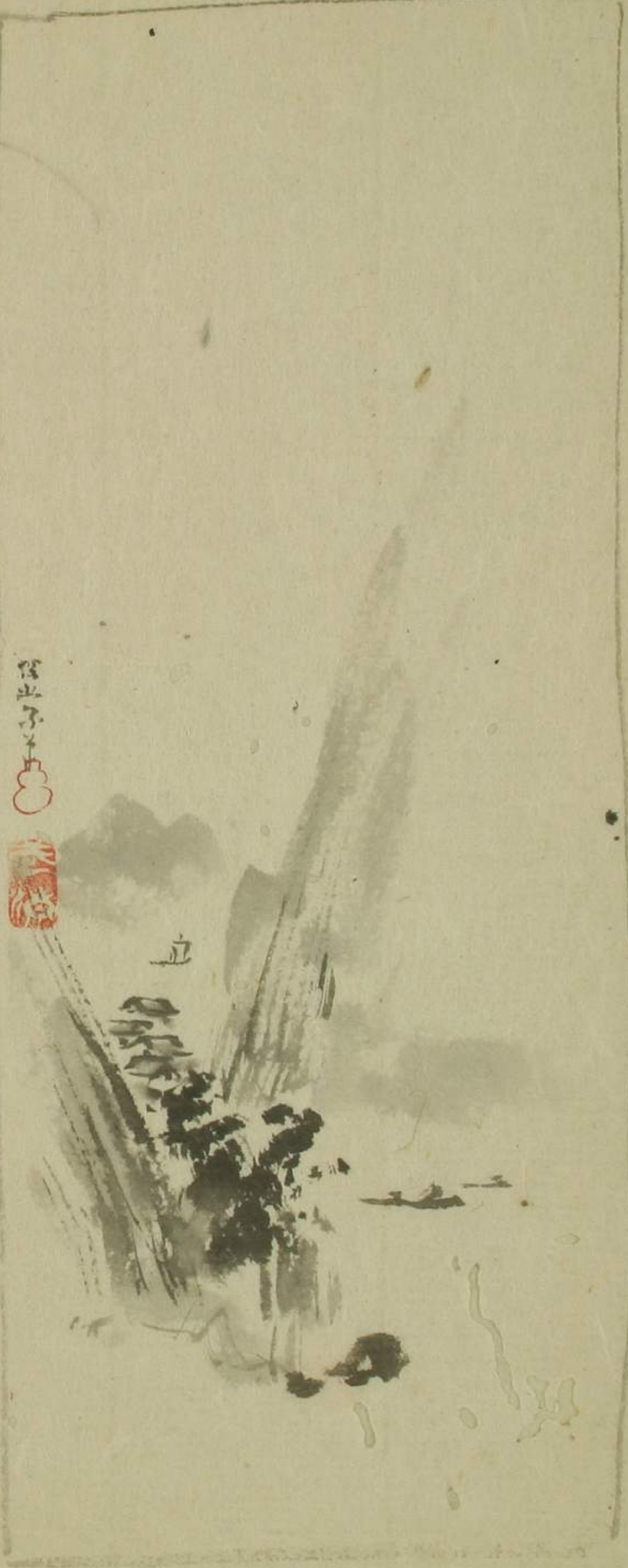

張氏王居正
畫



張氏王居正
畫



壬辰十月五日
張氏王居正
畫





南禪寺竹物牧法師寫 壬辰三月十四日

京南禪寺竹物牧法師寫
 長三寸三分
 廣一寸五分
 壬辰三月十四日

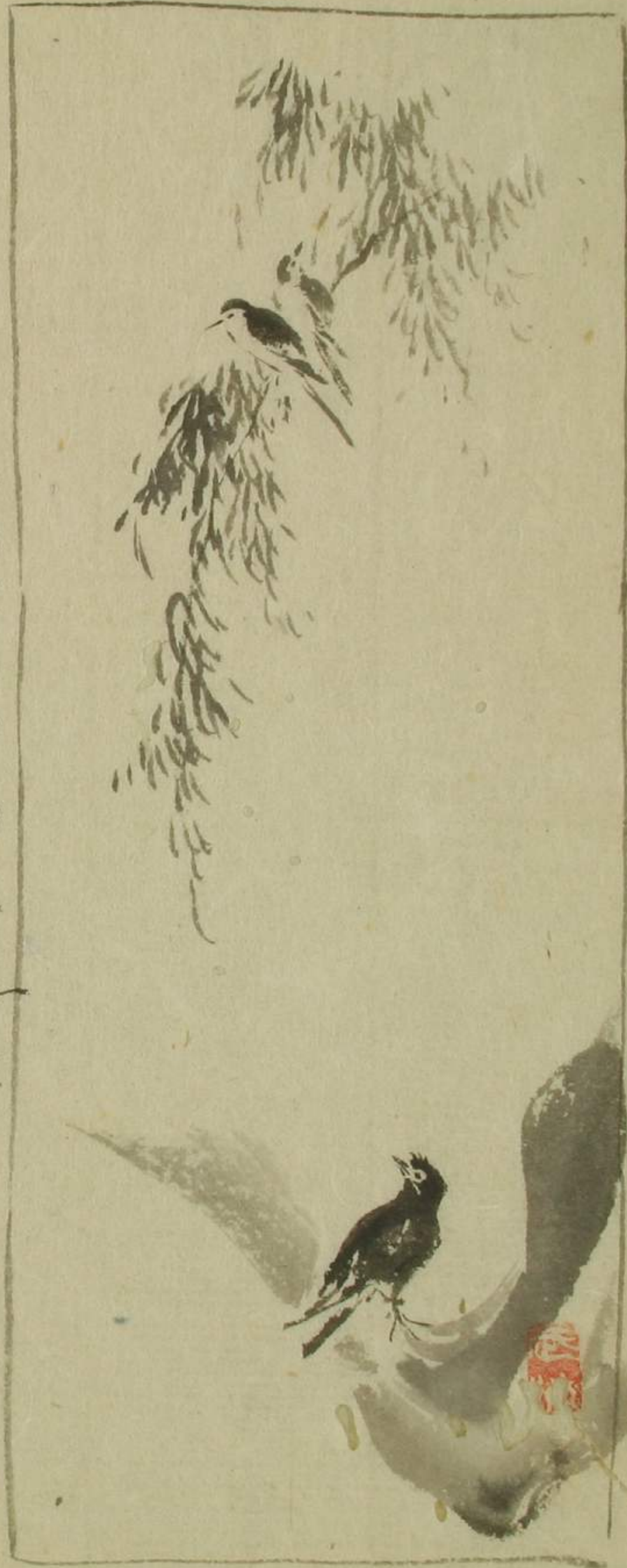



江戸湯島麟祥院什物牧法雲山魁壁画
 麟祥院
 麟祥院
 麟祥院
 麟祥院



西加茂正傳寺什物本龍虎
 長四尺六寸七分
 廣二尺一寸
 至厚半寸七分十釐



此鳥
[Red Seal]

永妙心寺行願梁楷布袋圖
帳六二
三十七
壬午三月十四日



[Red Seal]



三九拾五

二九 河津



二九 河津 壬辰年七月廿九日

三九柳水之極 坐屋瓦子也

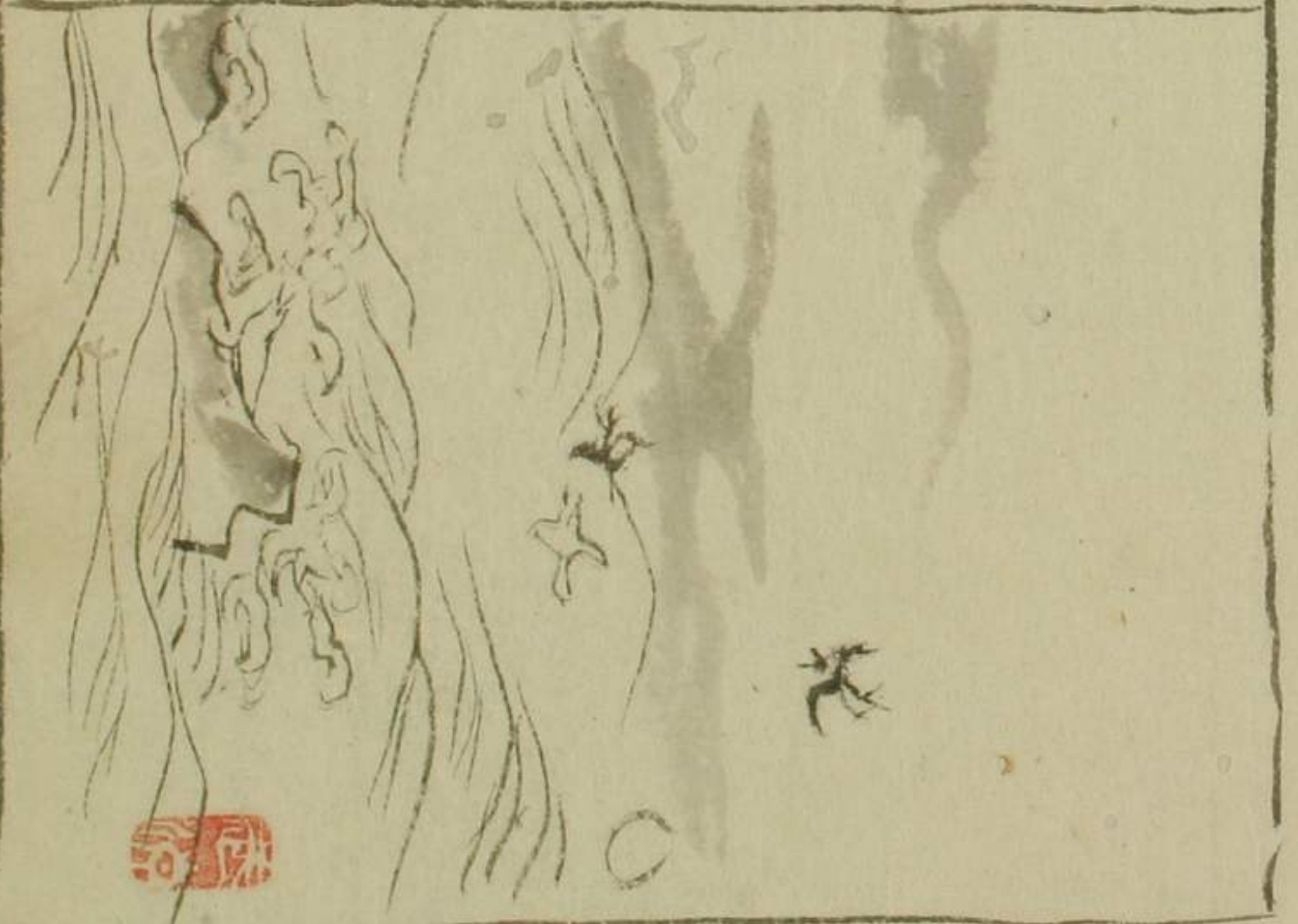

三九柳水之極 坐屋瓦子也



Small vertical inscription in seal script, accompanied by a red square seal.

Vertical inscription in seal script, located in the upper right quadrant of the right page.

Vertical inscription in seal script, located in the lower left quadrant of the right page.



Small vertical inscription in seal script, accompanied by a red square seal.

高麗王



高麗王 壬辰十二月廿七日 出河内



高麗王



閻王



三途河邊



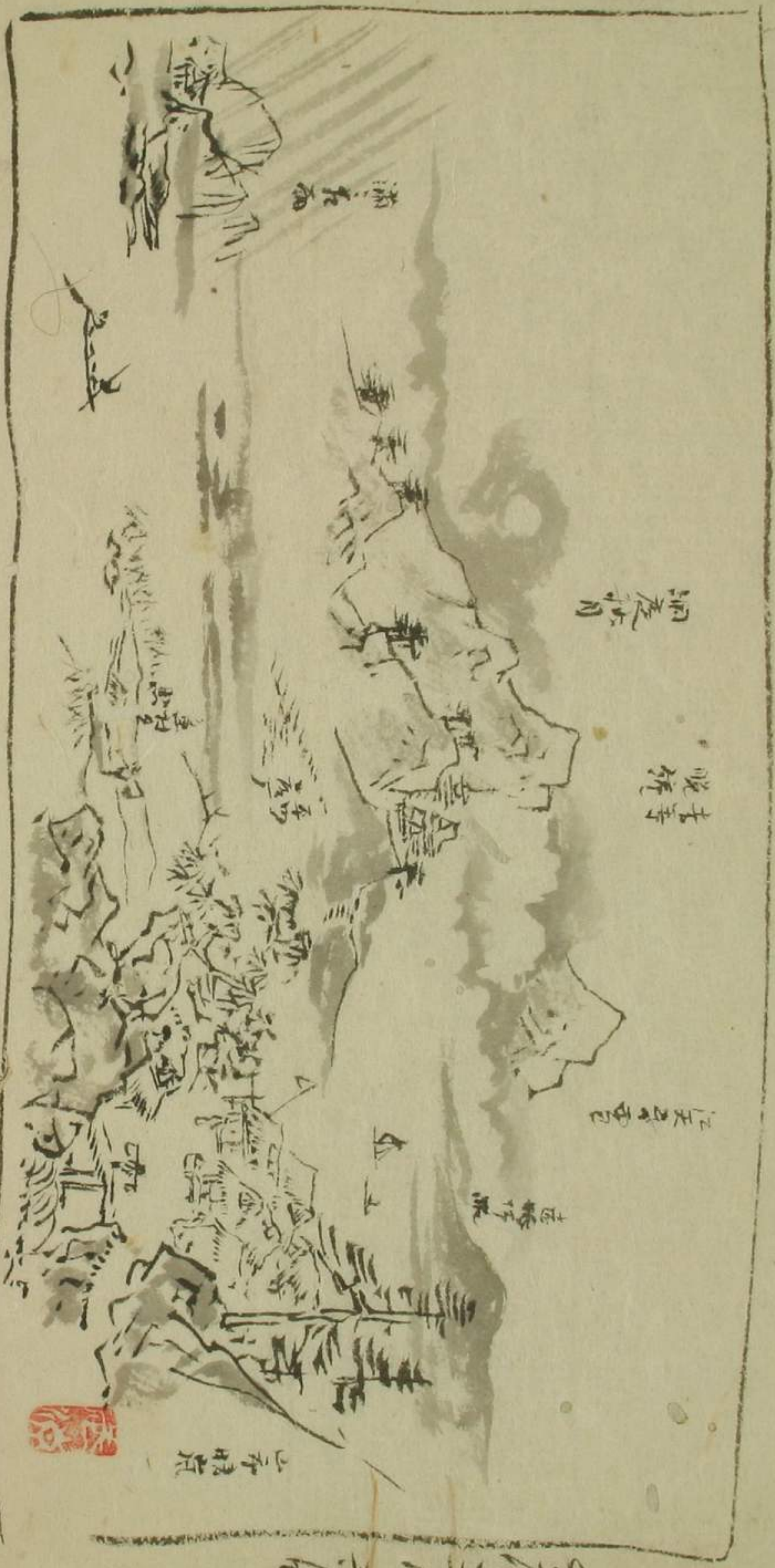

滿石齋

烟霞山

晚晴寺

江天寺

志勝亭

山亭



壬辰十二月之

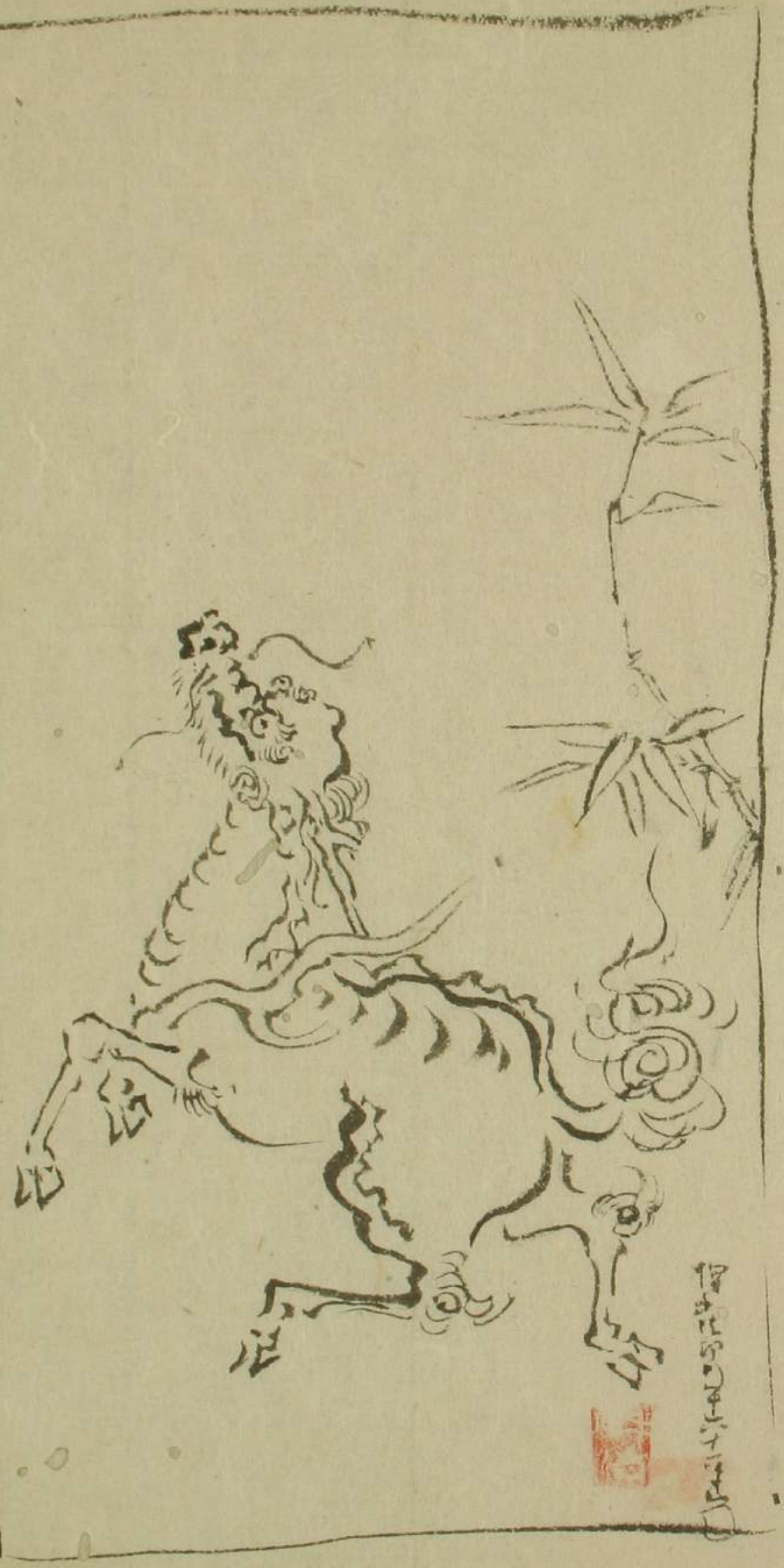

詩



壬辰十二月之

三九十一月十五

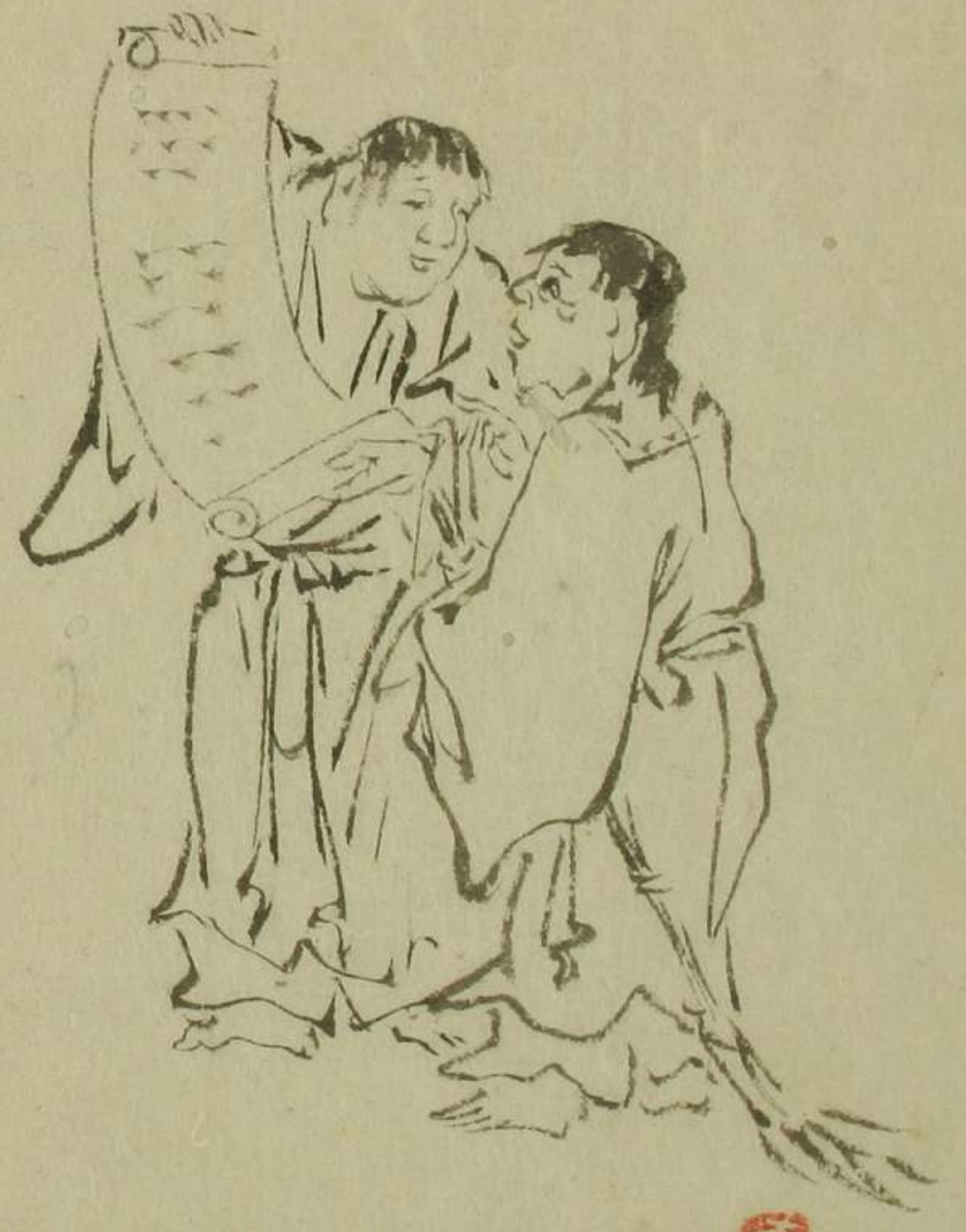
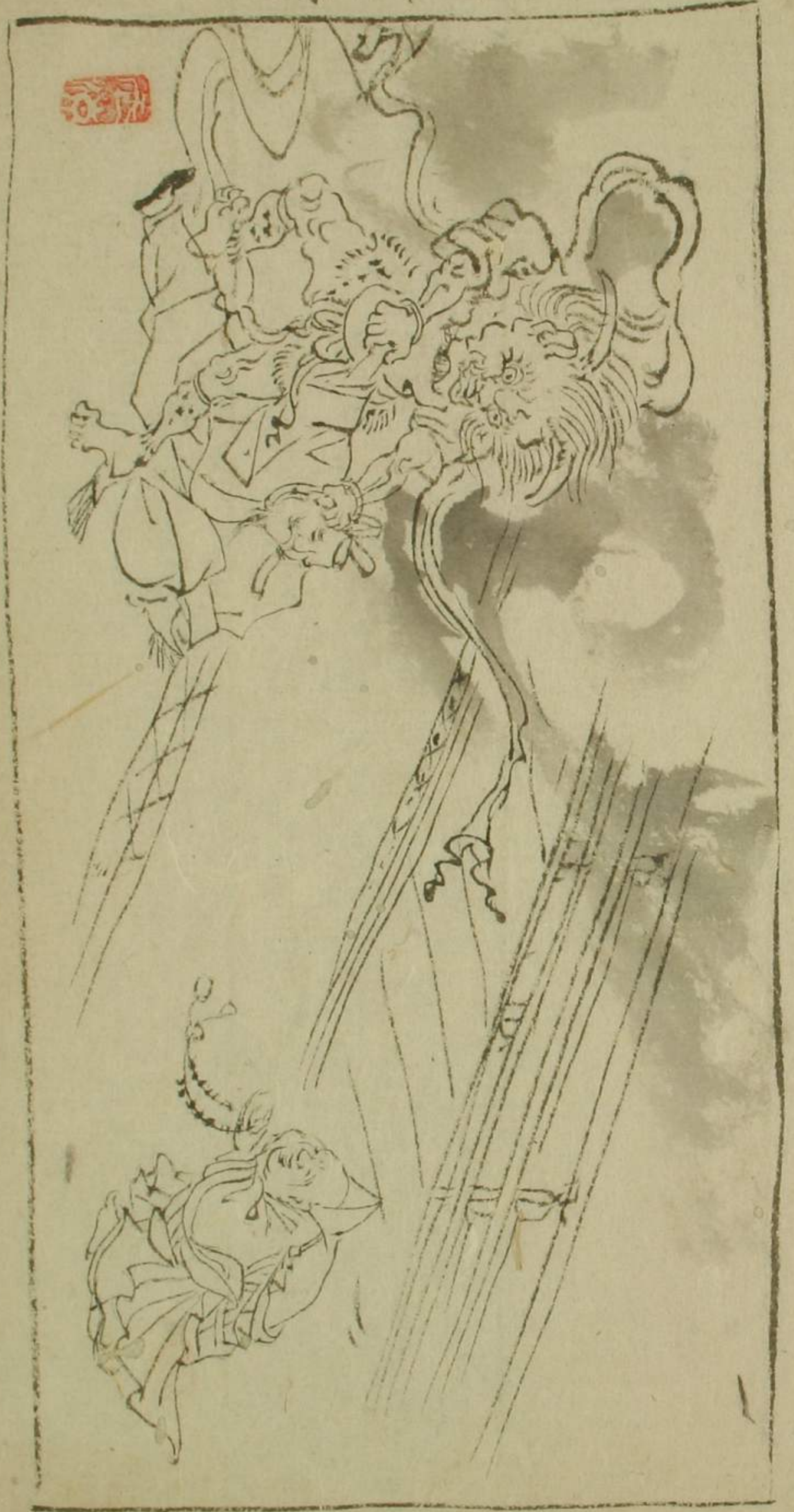

三九十一月十五

壬辰十二月十日



