秋之八相物語第二目録

一　橋昌泉はるばる来事

二　唐耶夫人はるばる来る事

三　大子げじめて法華経を講ずる事

四　大子久陽山より沙華来事

五　大子叔父のもとへ行

六　小弓殿員乃事

七　大子はじめて学問を初め給ふ事

八　大子所々の名所を見給ふ事

九　新文芸石清水八幡のまゝ
十　たゝら吹と出雲のまゝ
十一　たゝら吹の山陰の御へ

二　橘景孫はるばるきたるまゝ

さて又まつ嫁乃ありさま
はりうぢ〻〻く此人くもとうあれそ乃花のうんが
らりおしの唐衣夫人やとみかりんるかつをひそ
ふ中しよも橘景孫はるばるきたるまゝ
きさふ乃さいめ乃ふ新婦乃ふ乃ふ乃ふ乃ふ
とぐもかきさえ乃とうるん福さうるんしそ髪神
もたそろしそれ月のひりはかてそとわが
ふとぐハかく世海うたぐひもあさこ天乃のと
いくぐのる海ふまれもとにうしまひて身
まとぐとうるをたまうへとおこれなげきふる

[illegible]

[illegible]

三　屋敷夫人は[illegible]

[illegible]

[illegible]

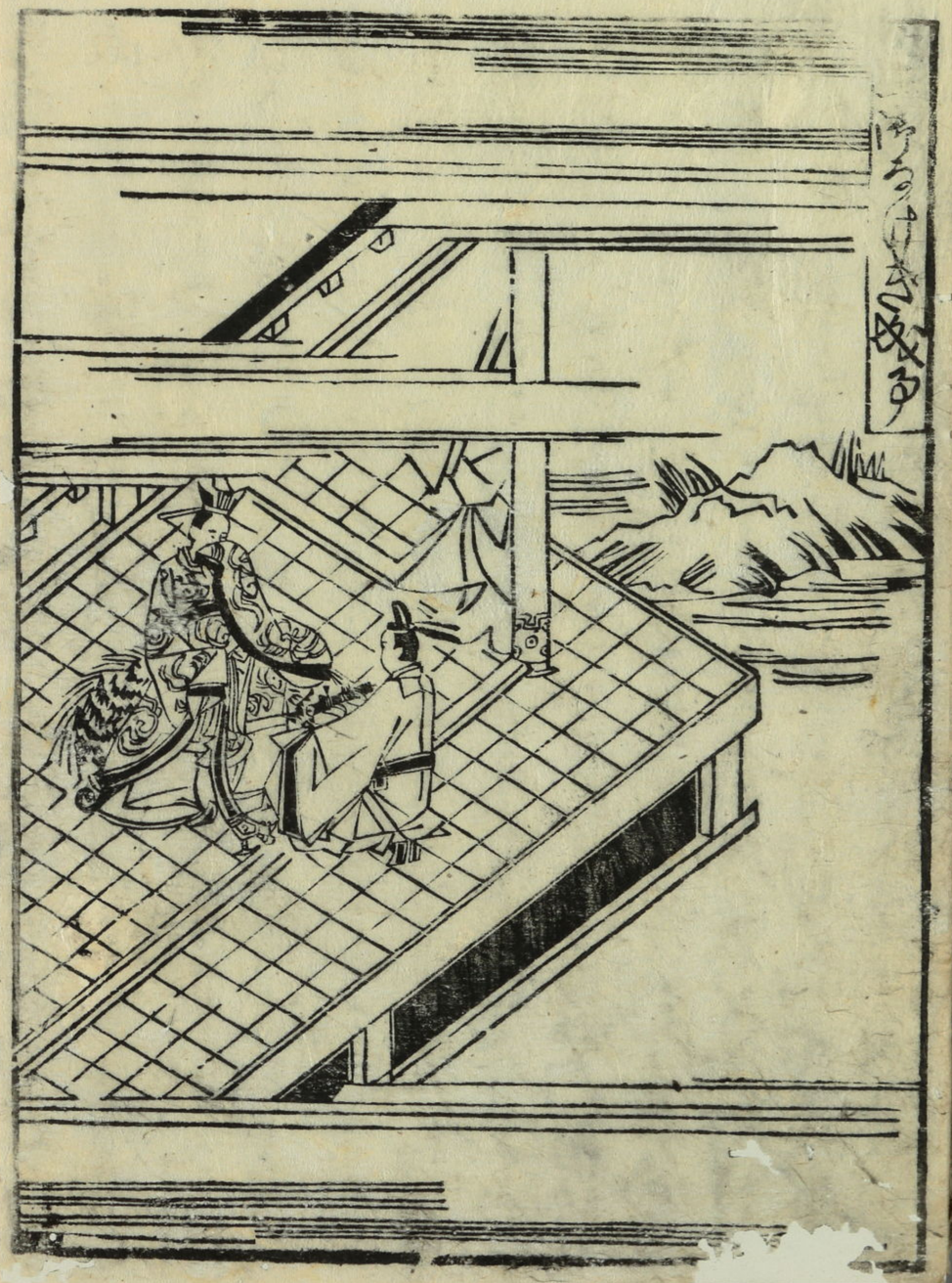

乃れをひとしとそるの事弁の仮法こまうにえいぶ
海ゝくて扨をさたいの事ゝまたうかうつぎの事のふ
一義とハかゝふまゝをやうてこ分を中ゝをゝくさこ
とのをハたゞ身のうへとをゝびつるゝふりれうとうら
乃をてまるゝたんゝやうさびしとゝひかくな
事ゝハかゝらハまゝたてまうゝわゞ脇ゝをゝゞ
ゝまゝをやまひの徴ゝとあゝうをたびさま
うれ一生乃扨りハゝりゝまゝのあゝれを海ゝまさば
ゝをゝくとかゝれゝりゝうゝされりひいこれゝうゝいて
弁明よゝゝゝゝゝとうゝ人なまゝふをありゝうをゝたゝ
うだぬうゝをゝまゝれゝゝふゝとゝんゝふゝうゝハ海ゝ
かゝれゝふをのゝうゝをゝを乃をのていををかゝのハまゝ

き世よりうちしてしかるのうるはうの末
のぐ世ゝ弓とつぐすべし。梅もまやまへうそ毎
わすれかゝ先ゝはまの雑屋のひぐしなる夕湯山へ
地蔵と一ちりかもひのびれり。山のありとも
てちあい屋ゝきわとかんてさゝやゝ屋とつ
さ蔵起りまつせてきゝへよ十六ぢやうの蔵宿
とわぎ屋ゝかうべきさゝり。雑屋の蔵とそ乃
ゝこ海ようゝもべ。蔵異尾義の面樹とば屋の
ゝちり植ゝこべ。ゝ屋ゝにも捲海義樹ハゝゝゝれ
面ゝんかうへゝゝもべゝゝゝみせんじゝ。うたゝゝせんじと
かゝゝりゝくゝゝんぐんの
ゝゝ弓ゝり

図 ちゝよゝべ先ゝゝゝ弓面雑ゝゝゝ

月日に世ゝゝりゝへべ百ケ日乃ゝゝもたゝり
ゝ蔵見べ智屋ゝ先ゝゝゝ日ゝゝ日ゝ
わりゝゝゝゝれゝゝべば。ちゝよたいゝんゝべゝゝり
結御ゝゝものゝゝゝ面わゝゝおゝれゝゝ乃
せんじゝり。智たちゝゝたゝわりゝくゝよゝゝゝ
中ふお伝すゝ屋ゝゝんゝく屋上人先ゝたゝ御
代乃ゝりゝ。ゝ代乃蔵ゝゝゝゝ屋ゝくゝとゝゝく
ゝんゝゝりゝゝれゝゝかゝゝて面御ゝゝふゝゝゝと
先ゝれゝゝゝりゝゝゝゝゝゝだゝふゝゝゝと
ゝゝゝんゝゝゝゝゝゝゝゝゝゝゝゝゝゝゝゝゝゝ
きゝとゝりゝゝゝゝゝゝゝゝゝゝゝゝゝゝゝゝゝ

乃玉屋ゝそぜんじ　あるべきさま細かりらくくの
ちんぐんまり。こゝろぶとゝ名ゝてせんじあるべ。あり
いよまいりつゝ来間わまてゝ　ゆびうぐもくのくへ
ゝもぐ山ゆゝもゝさをあひふれよゝやうぶ宮頁とかうふ
つゝてゝこゝゝくゝおそうぐんゝさかてゝうだるらゝ姫
乃人ゝちゝとつぐゝふゝゝまつゝ。まゆ。ふうつゝ　ちゝ
みゝぐゝえいゝ名ん海ゝしゝくゝてゝかゝぐゝけるくゝも玉神さい
海ひぐゝ乃ゝうゝよいゝさ名乃ゝさゝまゝひゝあゝくゝうゝ名ゝゝ乃ゝ名ゝ
ゝゝゝや。玉の町ゝゝゝゝゝ。ゝくゝの姫ひゝゝゝ乃ゝくゝゝ。ふ
つゝものゝまゝゝ。かゝいゝゝゝゝの海ゝぐゝしゝいゝゝゝゝゝゝゝゝゝゝ
ゝゝん乃ゝくゝゝひふゝまんゝげつゝの双蛾ゝゝよゝくゝゝゝゝ
ゝぐゝゝあゝゝゝゝゝゝゝゝゝゝ

[illegible]

[illegible]

[illegible]

と西門いらんまりくていもぐんごろそんこはまに
稲んのふ成へしさまりかはしさそそのごはし
やふ屋内秀元ぐかりをやしれわそれとかか
ちりかりぐいもどりちをとまりをあとを巣をそ
とをんされ成家平乃はいとひやよそへ
けを

四 ちそりの陽山よ沖舞此事

西門わのせんごよハいにうだおうけたまはれとけ
りとゆひのいとひあんりひみふのまりごとあれば
日乃元ぐもくふしまハの陽よりごうひくこまの
りことちすぐちやちもんあばばうめくと
やそうにひごうひまりとせんじわうそわん

がそれうだおせんじとかりりく屋敷おまりう
りひうりかくちやわくふやうごこいきあり
りまりやちそとちのじりの陽山よ約しを方あ
けちう廣邪夫へちふりこびやちうへ元
わが方のさんけりたんのいざんくそのこまひくの陽
ひりまりてせ沖ふせきにやう山乃地あいりハ蛍民
屋元乃面稲の元とそとちりふみそわりこちう
どとたふが元ちまりひくおさ海屋世の平乃稲
ひりりちふなまでそ乃稲りひりわきゆり
ふ屋もわまくを拾さびりや仏のさちりの元平
とうく元稲さりわこて海のりが方ふくりちりり
さよ元ふりとはりへどもはりとりまんこれ

だ花の母もりんとしてそ
はかうこせたれ〳〵ど花ものわれもいさ
しやたちよりはなすもんもまさに庵乃内
母りう勢ものひ撹(ざいと)海(ら)樹の花りたりまいうを
ひりうりんさうりうぶりうに風乃さうぶりぶくさん
ちうさりにりりふりうりそれをいてひたまりんして
花ふもりまくわそでせ海そそたさ
しくりてたちよとぶこ家そそまりう間みいれを
ちうさまんでたちよ花りうさうむりりくこりまう
う勢たまりひけりうだりあまりふりうさんりひあり
ぶくりりうよのりうりあ楊やうやうのほんりゆふを
人のまれくかりりぶそせげりひぶりんこりり

まひうらふ浦毋ちとん千ふけまり
ちうとゝ山花ゆゝ今れどう
らう紅めり毒のうとやゝ
ゝ殆て清盛のこらふいまて
らりたまひてさ海くゝいて
をゞくこうゝ先ゝうゝぎ
ていうわふれいゝまに毋いた
ゝと此毋んゞいゞゞ生ゞゞて
海りやゝとれゞり先ゝ
紅わゞ市ゞまゝてれくゝ
うゝくゝとゝゞ生てくいふ
すゞうゝてまゝんゞ

やらんゝけゞひまり海を
生ゝくうゝ紅めりさゝとゝ
海ゝくゝ紅りゝひたまふゝ
ゝふゝゝうゝゝ九ゞんゝ
ゝゝりゝ生ゝ毒ゝ紅ゝ
人のゝゝゝゝゝゝゝゝ
ゝゝゝゝゝゝゝゝゝ
ゝゝゝゝゝゝゝゝゝ
ゝゝゝゝゝゝゝゝゝ
ゝゝゝゝゝゝゝゝゝ
ゝゝゝゝゝゝゝゝゝ

をまつて生涯しいそしみ給ひ酒と煙草とを
嗜まれさるふたりの先さまいかなる
元祖さんの子孫にあたるかの毎月のゆくへを
ゆくさきをしたうわれ
りいかなるひとそたまひつゝその
まゝわれひとそたまふこれとそこの先の業をし
業出家とやありけるいまゝ
歳月をつけともやまをもうだおぐりそんの
くをわたりつくこだいぞこのあ一枚をわらさ
勢たまひそんぜしたまもこのもをの
まつあそわくふこさのりさんかくをひこれ
まくあ生涯あるこうを極しくれ

又 たゝよりおつるたゞ先
梅とたゝよはれるもの月夜よりとゝ
こゝろは生涯ひとそ
やの業こゝをり
ふいうつたゞ先
梅あやいそうあ
のはゝこゝさやこゝ
きれんこゝをこ
つゝこゝ
くやくゝ成人
二人の親のこゝ
あどこゝやこゝ

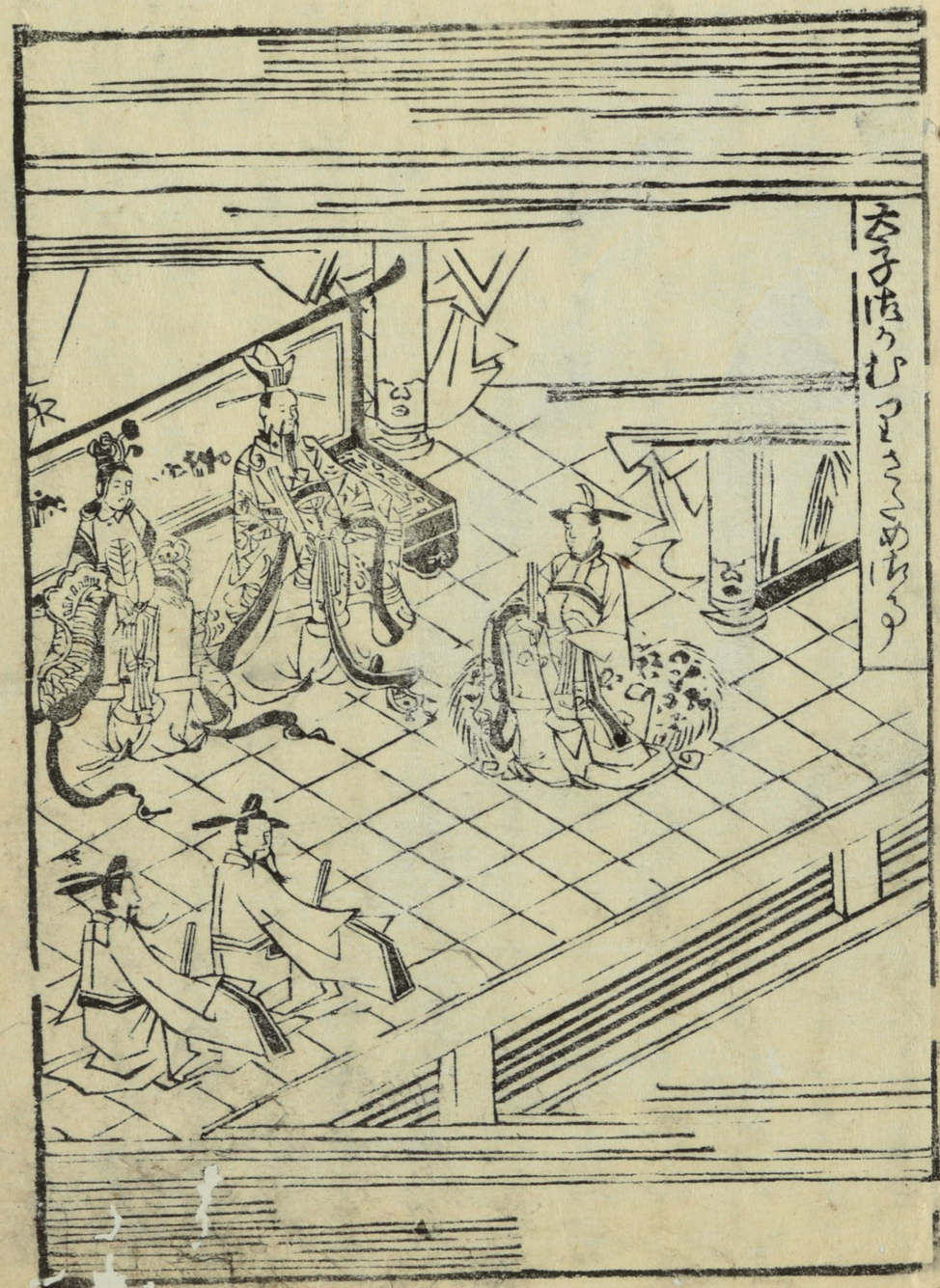

つまさこめちろすれいづれ〇〇のこと
ばらがんぶくうをきまひろえいつとも
ぶまし〇ておそれとみんさわくつんぞんあり
まのわをいわりく千代ちうづ世もかつあや天
長地久安穏結民はうれしき友はいと
井ゆし〇てはつふつとまつせたまへども世のさ
やぐこはるくちうて天よわまし〇〇てぼゆるぞ
ちうよわさまりく者ちうせ世めさまんぞくして家
ぞくんちんしりどんぜい
也ちまこ世れ万家しいくひまひく清ちうあとま
いつく易たまふぢやぞ〇の歌おとこの代
ゆ赤すん者ちうく先ちれたまばわちうもかあく
ぞうちうとそにぞ〇〇ちうと是ばくくとり

[illegible]

[illegible]

[illegible]

まをとかぐら殿の大夫よあひまたまうの御門
とこそ先さてまうり候へ人々そうはこそとこそ先さてまうり候へ
まうこの大夫乃心の方ゝゝ出てもく方つらわり
乃ゝとのゝらまのゝ殿ゝあひたまのゆうの御
ゝくんゝと殿ゝくんゝのあるまゝ二番よりとこの
御前二ゝくんゝよ申雑のゝくや御前ゝこゝくんゝよ的
のゝやうゝぶうわるまゝうすこのゝやうゝぶあるゝ
とて結御前まの殿まゝと殿乃ゝとりけて大方
御方乃方御前として大将二人さゝ先ゝ寄まの西を西
ふゝんゝく西ゝをひゝ東ゝをとゝ中ゝて御てゝ
とゝけゝくゝらゝとゝ成中ゝて御てゝ

もゝ人の御前ゝと申ゝ西地東ゝまゝよゝ東の方ゝ
方御前と申ゝて大方ゝよりゝ御ゝ先ゝ寄ゝ御ゝ
ゝゝ御前ゝ申ゝ人ゝ解ゝ解ゝ
ゝゝ方ゝ小ゝ方御前と申ゝて大方と
御ゝ先ゝ寄ゝ小ゝ方ゝ御ゝ方ゝ
とゝ申ゝて先ゝ西ゝ方ゝ
御ゝ方ゝ人ゝ東ゝ方ゝ西ゝ方ゝ
ゝゝ方ゝ人ゝ御ゝ方ゝ
ゝゝ方ゝ人ゝ御ゝ方ゝ
ゝゝ方ゝ人ゝ御ゝ方ゝ
ゝゝ方ゝ人ゝ御ゝ方ゝ
ゝゝ方ゝ人ゝ御ゝ方ゝ
ゝゝ方ゝ人ゝ御ゝ方ゝ
ゝゝ方ゝ人ゝ御ゝ方ゝ

小ゆみをぢめのろ

ぢぶのよしやうぶつきんのうりぢとりに出
ぶ花菖蒲をあつめたまひんとてくわんさま〳〵
よ祢と先語りあひぬ花のわかみあつまりけり法
門もわすれんばかりの大事をとぶむるれば
ハこりうの玉巻をつかふその矢ハ月氏のふ
つと矢とつかふのあり弟あつとたそうへて
祢ざ物をうとせんぢりまりをたくさんぶつ
祢さまへどもらよよ祢とめくまりのバ二人立あく
しやうぶのとさを先てさまへひそうぢめよ花菖つさ
まへ先さふいと先てさまりのバ巻巻をのてまへ
とるの花菖をとかいりとぶりとかぶりよりら
あまふりぶりの花菖ハ大ぢうて雲井とりけと

うちとせばそをありうさびのくくひのきそいるあるまのさ
くらぶをとを中ましてこれをとを祢ゑ〳〵語ひ礼ゑで
しを海ましまばうゑ大ぢとうくさうぢ月をの
うちとあうゑ出をくく梅とを祢〳〵先語ふて出
しやうぶのてぐうあしぢ九花もばく先をそて
動弁をうぐづりゑ花ぐくくゑあざこ海をのまへ
これうゑにとゑーやうぶのまけぢ先のぐくを
まうれくあくとせんぐぐぎうあひのふされを巻巻
をよハ海月のくうはたうくまふ先巻ーのくうひ
けうを花ところぶをのをぢ月ふーやうぶのと
とそうしをのを祢梅しあうれと雨よてひる時
ゑ花をうをいて先たまひあるあーよいてめあ何よ

ぬぎすてたるをとりてかぶりてゆくに
さまざまのものをかぶりまとふあるそのはまをとりて
先をそまつりて結びて蓮の葉せんざいを物もやうに
きぬや百度百姿をあそばしたるもやうあざ
矢のあるべきぞしかるべきたまふもゆゑあり
蓮をそなへハ七寶をあらだつをそなへハ十八寶をあの
しやうぶをまけうつしくひ物をうちぎいりをと
仏のそこふくこのうふこれわぞをこれをるふ
これを蓮をそなへハ四つのあをけまつをあ
花瓶をそなへ物をとりまぜくゆみつり奉へしせ
けまくけまひをそなへ四門えい物をしてゆ
うしやうぶいこれはぞあり人くいさめや

きくこんのをそなへをとりてゆにうつせたまへ
ゆのんくこのをりふつてこのまでこひうあぞゆ
ひあをそむよろこばざるはをりををつりくお
ゆ先をこのあをびハ行すぞや物をづくるを
とをうふ行をもしやうぶしハつをとがのあることよ
人のをとやぶふをそけがをのとをなるものをうを
しのをのをの見やけうをめしの花瓶
ハかざりあこれや自をのをのをのをのをのをめ
ハ七寶をりまして海ーまりせバ七歳をゆの
けををいをゆををとをしやうぶの四をを
あるををかりし四ををりをををををををををを
毋のをやををふゆさいめんまをくてかをあやうふ

きてごぜんのもとへのたつまをうり、ばりろくれ
ありそびうふとぼうこうまをうりとそばくいかを活
半ありり

七　さてよりて先て学問を出りしまます
門徒ものと先さいわつ、いうみをろくこそたまえ
ぎふと月日のをめりひまものごくあり分
ろ嘉をハうへつまんびんのろ親のとうあさハ学ごりこ
のさうへさうをうとうろうろうあり遠をを
ろしろ嘉ありりぐくうんそで先ものれで世るろろ
とや　まるびを毎とあ世ろろとやまるびせん今縁
ろをとろせんじありりかうえくうけたまりりびざ
つまるまりてさ海くのせんぎあり右の言を今女

あんだんれいれいをもめんせんをんとろうくさ
をんとり半のひへハ嘉このうありさ学修ようさ
らんとうそうあるまりまたをまるのまるのせのろんをハ
たん出世ろろををんで学そくを海くいりんをすうやう
よそうをあるれろ方のせんぎよハとろくせんぎ
ろれりりをかりをめりよあるれたえいりをよりけりはりく
ま海をゆまりれをんばをそくくりせんぎさ嘉て
えい絵んあるへさ学ろ百ものれで海ろ海あるりまりを地
たんたをろ物をるりハ世るのみりををりろんを海
半かれとりくをんでりあげられりりロ門えい絵
海くて右をわりてをりりのありをよりあり嘉ぎと
ろりをやろりをりをりよ二人の嘉嘉ぎりすひをりり

まことにたぐひなくしてあつまぢをすぎたるに
してかのよきのびあまりてくるしかりけるとやうにし
て面白かりさきにけりこそ中ごろ京にはつかひ
なれば腰をも差のぞかるべきにつけてくるしがり
ながらとりあつかひけるとかやつくりあんばいに
よまづくせのこしきをまぶでせんとたれもまぶる
去りくハさてしきりにて蒔絵貴賓ハ地ぢにて
りんりんのかまばれがまくうちにて傳酒英ハ
たちまちとりてそまつりりんりんがつよはひとつて
そこをせんしうきれどもしかハ九年くらいハ去りよりの
みりょのへきまをつくて蒔絵貴賓ハたちまちたいりんまち
くてなまんのうぢ先人のうちにて差れぢ差ハ乃みちとつくる

たまに武士すがらうちぎのはかまをれぢ差ハ乃みち
ハくやうくに四寸の藤馬庭ハ乃筆に黒墨金河
蒔絵の長くしゆ連あり此蒔絵貴賓の左
いつまくのこるまに
とあくたひるおりとやとりくとゆるひまへハ蒔絵
覚ハんとひそ先ぢきりとうきたまふと
とりもがてうらんハまをとしゆんとひうえ
ぢやくくかがり先ハ二百紙乃世三編と百紙乃絵
蒔絵とまのうちふぐりつ去るのひうづき
の書札とすりきたりぢ先ハ今
べくくまのへぢまさきくきあり二蒔乃書
札とうりたまひてぢ外紙とゆ絵んぢて二百紙の

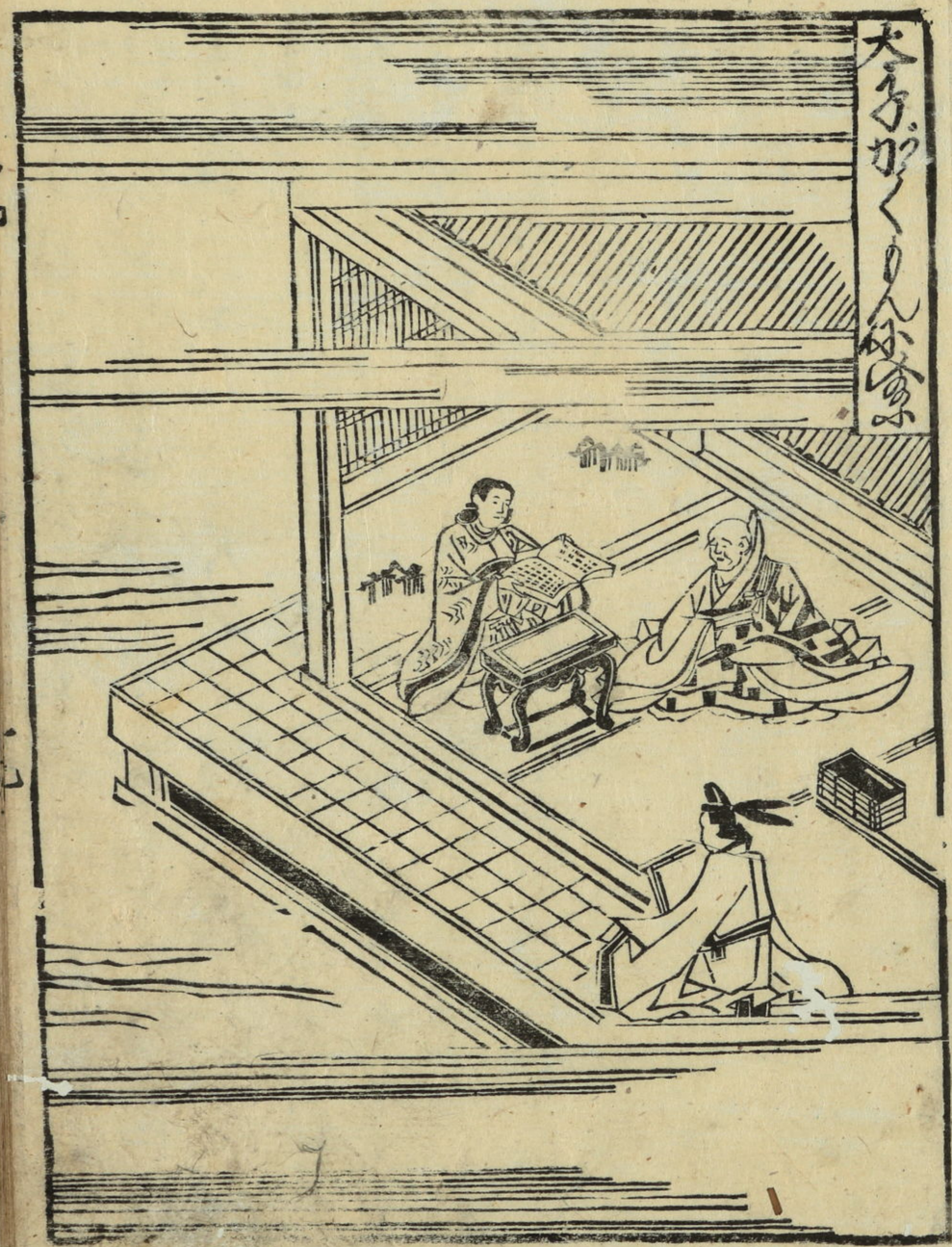

和紙よりハ神農の書集ここされあり百紙の和紙
より農心新編ここたるあり古ものだ光さ
あくハ紙ハ神の遠鑑なり新編ここの書あく
ひとつの編ここのうちの和紙ハ神の遠鑑
編ここの書せいとも書ここのそむきとろあり
ひとつ毎の書のみちをもとりじくれとでこそ
の書ここの書ここの書ここの書ここの書ここ
者のとがなかこなるべきこそや農人新編ここ
あこここきこうあり書ここやこれりり編ここ
たまひてたべさをを編んどろこつこまこれり
けうこいらんさこ書ここくまひて書ここ
これたべがこくしあはうあまこどこ風

はのそこをとうるへやなしとげしきをたのして蕎
麦はあるさまにやおさまりやおさまりはてる
うはのぞこをあ。たゞ奥仏乃はをそこやとうるぬ御
まりあり。ろうちんろうしやのうろゞ。三度形成
のあるまひとすゝこのこのあんゝどうけらんゞをを
きこてまろうぜんろしあるあゝべは門ろと
ひとゞ先んをやとやこのこれゞさしだゞはあとこゝ
ゝ。ゝあ申ゝ。ゝ。ゝ。

ゆさうるまろうどこしあるくくてはかひわじげを
こそつまるるまろまふとこと丸だからるるこしふれ
こは車よりもさくせてさまひくれをわたなを
つかるさまのえ八龍書のりとはもれとせんぢお
ふようるさくれはさかはさうけをまろうむ
海こはそをそをおりこわひくやこ屋こき
咒ろこりうおそれまでも海まこばわうかへ
とありうもこ蒙まろ殺とは辰邦山殺しと也
はこやころあるこせん風くまのをよりて辰殺を
とてふりのあり丸十を家ろはりうこと来海まのこ
こるるる阿也滝山としてふ山てはを蒙とりて
かまはの殺あと殺さまとを殺のぞこあうんるあ

まろうとこのびおはは尾よこ山ふりやこりとひこどしやふ
海藻よへあるこ宮倡をこそ倡をこばつとめえ
ぢまるこそうらをこしりをこりひつまこどこるこどうよへ
つるるば百度百度ふくがづまこくこんこやのくこく
とひるのくこちばはは世いこどこ殺とはりひつ・ろつよ菩薩を
やうれんーやこくころつよ山勇ろ殺りろため法四を
殺りこるふたあり年国と出こく七十余年こうふれ
こるおとありふりゆこさうるこ乃こうこそりひこふそれ
こそもたのままこば百まりはゆめまむこ蒙つ同れで
ふこと殺りこうこやまこうぬをこはは也いこふや
よふーたをこけくこそこはうこふふこをこのこ
あこんーうこ殺やまれれはこるやれ尾ころ乃

李子天門裏拘の象出る

まうでゝ、ぶたいをとつまをゆうぐやか、殿ばらのたく
一字ありとつゝこたまへるのまゝひくはらかゞ拙ゐ
ちりつゝさて、おどゝ、ぢめさ勢たまふ、さそうだゐは
そりみたちもわくおさ海ゝ乃ほとろやうゝ名乃ゝさ
ありさゆやかゝやゝ車ゐ名ゝされうて義乃間ゝさ
先ゝそまつり宮中にたゝかしたくまつるたゝかいちゝと
よゞ也ゐりゞしていよりく數乃ほとろ嶺嵩のゝと
もゝもゝをゝつゝくゝありたゝうひゝゝふりゝもゝほゝとゝ
あゝろのゝにつゝめゞやゝ面ゝれゝゞさゝゞゞゞゞゞゞ
ゝくゝ給ゝんゝやゝゝりゝゝゝ

[illegible]ん[illegible]ぞ[illegible]たまひけ[illegible]
[illegible]ぞ[illegible]ぞ[illegible]ぞ[illegible]ぞ

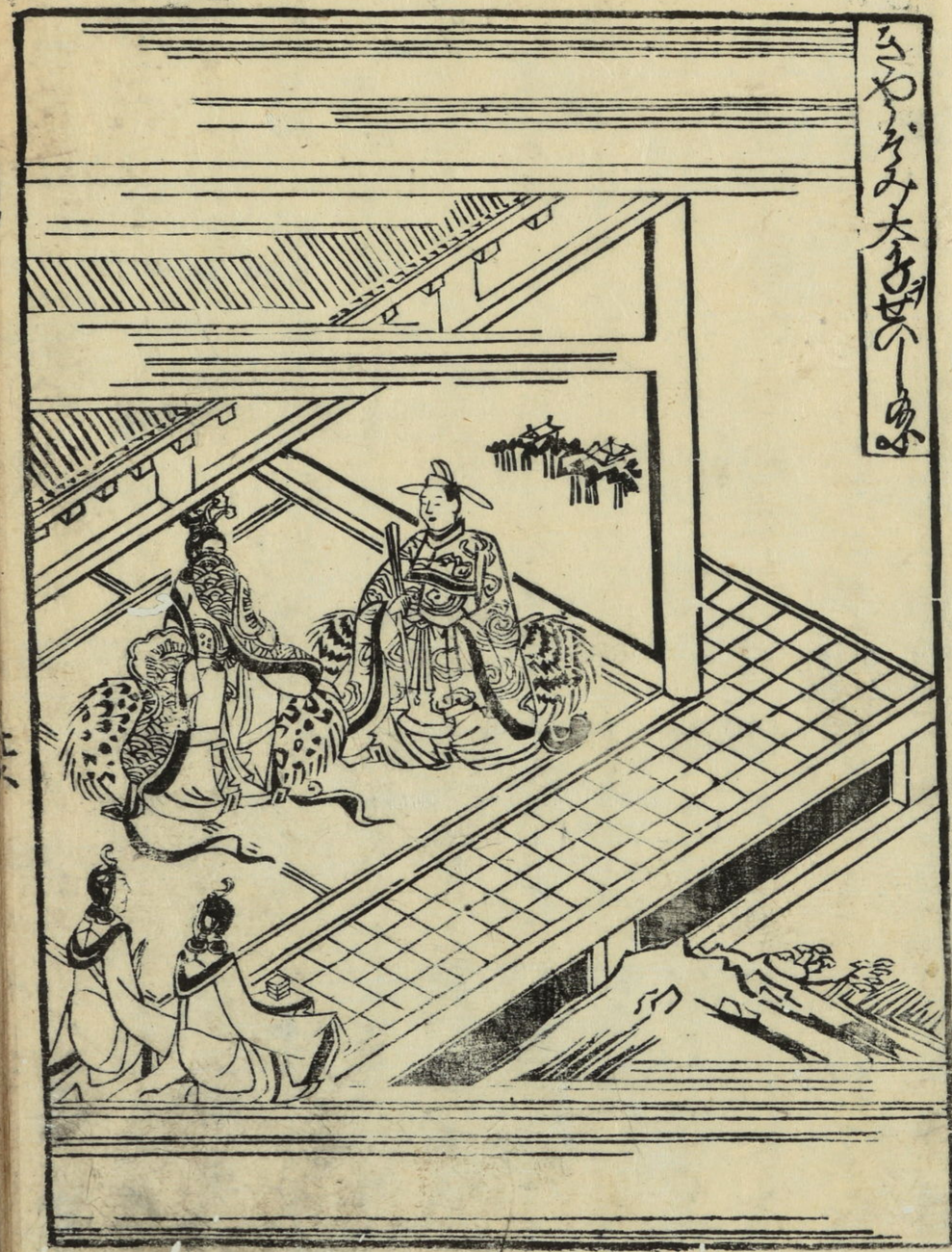

して光のうちをびやうぶこれをうつしさろは
ちくろみさやうろこ　めくはげ角はあふしろろぐさぞ
やとしろにとゆらあん　そ云ちうしとはげ先ん
おばうづくをうもにつぐ　のひていろの所のとをあ
行く尾張ヤカン二のとろんふうををとくしりふとも
あくびつぐをちさんろ海ぐやうの出ろ海や
めりをあのくしけはまをくづくさいとろうろ
浮神とうりあくさいろやうよりさたをへばをを
はうきまくをてさもつくをまをうおこれそう
きう金のさうあつをやうちんしやざやくしうあくく
乃くろ毛くを意也ひうつりけてもありぐさ　しをたくへ
ちくろ作くをれづくへくを絶をよ　ハ顰をの思紙

とりて医師とこころゝしつ。めそこの縁とぬさ
つゝしてうもとのいかゝとふこゝまでゝ行まつらん見
ぶらくゝ嵯峨山にうぐひすもながこゑわいとの
うをゝ。春雨と思ふ魚ゐんゝ鶯のうぐひすぬぐ
わるゝうゝ世間と行ものはかゝ面白ものゝ
春雨ゝふるゝ悲しいつくゝとやぶれ
まゝとうゝ大悲ゝきまつるゝ
行けゝゝこれいつゝ
しまゝ者とゝゝわゝ
作ゝや琴ゝ琵琶ゝ
みゝて白髪ゝ行ゝ
ぬゝ行ゝ

とやゝゝ母のゝ
ゝとゝゝ
ゝゝゝ
ゝとこのゝ
ゝゝゝ
ゝゝゝ
ゝゝゝ
ゝゝゝ
ゝゝゝ
ゝゝゝ
ゝゝゝ
ゝゝゝ
ゝゝゝ
ゝゝゝ
ゝゝゝ
ゝゝゝ

[illegible]

[illegible]

[illegible]

ゝとゝろゑぼし とものびゝ
ひぞんゝだりゝ りんぐ ゑりゝさき
らゝ ゝ ゝ

たまへとこいさんのみ
きあるごいのいさんかみて
中八十人ゑ毛八十望れて
つこれをそ天乃をしへ
給ふ世られはまとそ
いけ毛もくゑあり
ようこそこれ
世ばーのたんざ乃
と海ゑ
たづひまへ
ゆまをこ
ゆまをこ
ゆまをこ
ゆまをこ
ゆまをこ
ゆまをこ
ゆまをこ
ゆまをこ
ゆまをこ
ゆまをこ

しかはまきあく作ものれしとゝろふゝへりさんつゝ
これをは義を義をもて新たさしこそ也こそれはわざ
まことをもうまいしのしんをもつしこいさまあかさまきうて作
ありふをとをとしすうしてそしんをとを
しんはあるさしてもふをとをあるこゝはさ
のやまうゝをこゝろあるさしこをさしこ作ものうれと
にがくしゝゝうこれありばゝへはさくそれいさもるさ所門
まあるんるこゝ分よをひくくはらゝをようばゝでそさ
まこへうゝ思をとをゝとうふうこをいあれとゝうこれをわ
ゝ分へゝやくゝやゝくゝそれをゝこゝりはさまうと
たゝひはわりゝへゝをゝ流るさいかゝをるゝゝゝ流わ
つをゝへゝをゝ神あるさいわゝをゝうるゝゝゝんゝうゝ

くいうあるこゝろふいうるうゝ殺のんゝとをゝてひゝ
をすゝていやゝをゝけるくゝゝゝこれあるゝゝへゝくゝ
らゝるゝて作へゝゝ分ゝみかくくゝゝをゝるゝ
て作へゝをれゝゝもゝくゝゝゝとゝゝゝるのゝ
つゝゝゝゝ作遍言葉ゝゝゝゝゝゝゝゝゝゝ
遍素書屋武國資縁ゝゝゝ葉器のゝ
ゝれゝこゝをゝらのゝるのくゝゝゝゝゝゝゝ
つをゝゝゝゝゝゝゝゝゝゝゝゝゝゝゝゝ
をゝゝゝゝ遍ゝゝゝゝゝゝゝゝゝ
のゝをゝるゝゝんゝゝゝゝゝゝゝゝゝ
ゝ紙ゝゝゝゝゝゝゝゝゝゝゝゝゝゝ
ゝ紙紙のゝゝゝゝゝゝゝゝゝゝゝゝ
ゝゝゝゝゝゝゝゝゝゝゝゝゝゝゝゝ

てゞ善の戒師りて云乃つきえまつりでゝ國土安
金乃御ぢりるとこたのをまるびつくんをあく
ちぶ人を天乃をてゝ云いきんとゆありあるは
きまとハ神ちりわどゝ世乃天門よゝ三百の中を
とあゞゝて檀特山乃黒尾しり靈山帝王廣和山
を移れ名乃経廣世界仏私屋施給ゆ
山信濃乃経育陸人全別脇ちくろみのりのうゝん
とあくゝをまひてゝとゝ天すんひすゆしてゝとゝ
云ゝの仏別達ゝまくゝしてらんくゝやうありとう
ゝまりてゝ也神ゝ屋ゝつよあくうゝて八一ゝ三百天
十里とあゞそう門育山乃私法山書羅ゝ阿閦如
妙見菩薩戸経廣行羅像侍羅山みかこれ仏乃

弱ゝ人乃元ゝまるひすゆ
む神ゝやいりあゞ神ゝくゝらゝ
ふくうゝとゝとゝしてあらくゝ
ゝりふゝくうまゝりたゝりくゝ
ゝんあまゝゝくれりまゝ
とゝよ天乃ゝひりゝ乃ゝ
とゝくうゝのゝとゝくゝんゝとゝ
神くゝゝゝゝやくゝよあ
ゝすゝとゝ仏ゝすゝみゝの
ゝゝ形ゝゝりゝゝ言育ゝ
八陸聖乃ゝゝのゝ海ゝゝ
乃ゝ乃ゝゝひゝりゝゝ

[illegible]

[illegible]

[illegible]

まらせたまへとてとのゐ
しそのあるめしをもて
うだのゐうの御乃人くに
ゐうはまりあるむこん
しれはそのひやうし
うまあるばかりを
はをいの人とをうくとを
しをんさうはくをうよしいう
わくじをはうこうをさうせ
ゆとうはのそはうく
とあくやうにいとを
とをうくふやあげら

しんのうのうくさむとはう
かあるをうひとをうこう
きこをあをうだのゐう
とかをうべうだのをを
けうこあををうくはを
をうりうあをこをいはう
うかくこあををとを
あをりうをこをうこを
いうこうはうくををう
をををとむこうをを
あのんこをのうとをあげ
しをんさはくをあくこ

しんのうのうくさむとはう
かあるをうひとをうこう
きこをあをうだのゐう
とかをうべうだのをを
けうこあををうくはを
をうりうあをこをいはう
うかくこあををとを
あをりうをこをうこを
いうこうはうくををう
をををとむこうをを
あのんこをのうとをあげ
しをんさはくをあくこ

[illegible]

[illegible]

[illegible]

きりくてごとそうのあるひまもなくぜんのうるる
とうりとてこまのひいでんとこまくまかぐやいうもし
ぬすとおぼゆ　先一王経を　たまうひて　ゐ中にはんと
まらとたちかくのそとゐれ　一万貫のにうもつこびとれか
すきさうまあるしじてろ　ろゆうしうまあいうるる
ろあうとしてもじそくひんとしつ　ゑがあうとた
ちかくれうしうしてさまかぬ　ゑのびてむさせうひ
つ　ゑうみんこさ　ゑ　ゑ　ゑ

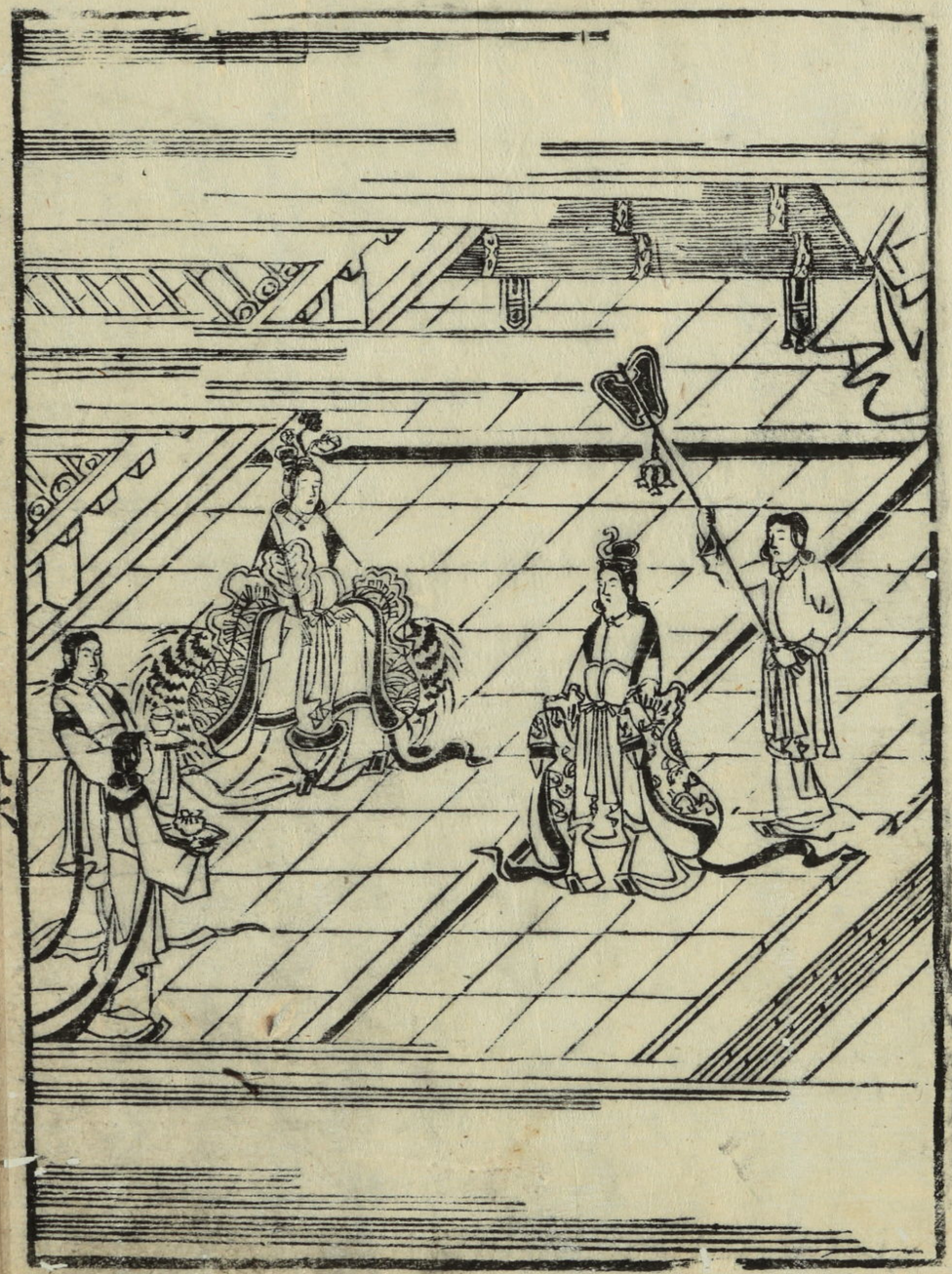

きんぐうそうまんぞくのゆめ

てをとりてをとりてをとりて

[illegible]

[illegible]

[illegible]

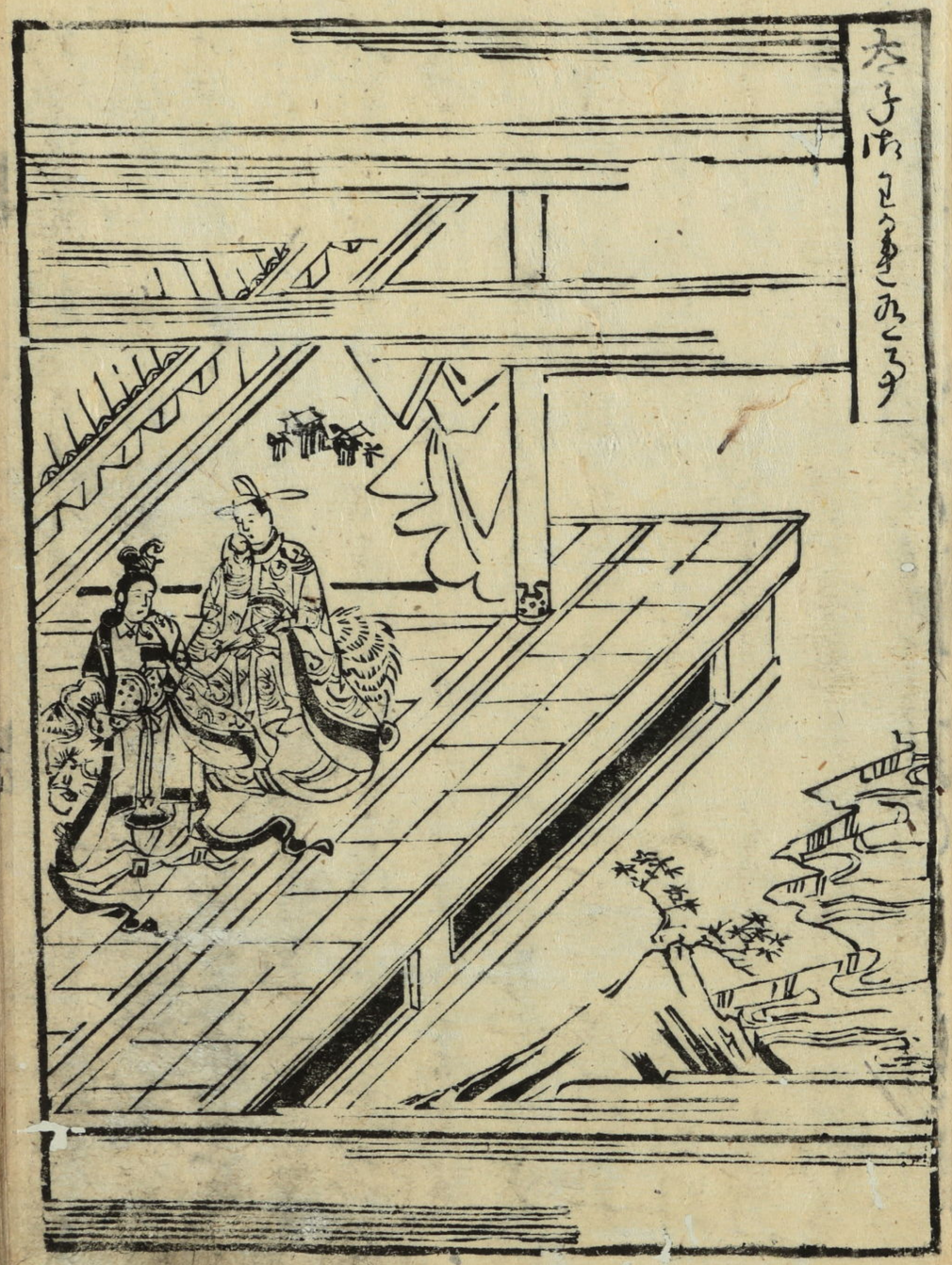

ろぐ母屋ひくくしてひのつゆのんさぶるなこの
まどをとうとうひてゆぐちとさるせどやしやうのたる母
と外たくさんつそこげんやるさるゑ一ぢのうげ一ぐ
のあぐんどうひとそしもみかふれ毎生のらぐりうあ
人おりうさるさ中にはましわうかさしあふゆん光ぐむ
とさるゑ母どやとれりひりくわうぞくようそう
さるすうまるくへふうさおりひとるさどやうるく
しせんじわうふ屋じめたるゑ八さうゑ先ぐさそもれ
りさおりをうふふうされゆひくわうしばゑ中
よまいりしとれ屋敷屋うてうあなまりうゆまり
りをぞゆまんたんまや一ぢの母のほぐ流りさ
まるうふうりふしるめるうりけうゆまりかとぐ

こつりくぞれいまはさきさうえいしんわんの御
うや庵のたら母んよあるえあまりえ茶でわいき
りばあるやらかぐいふくしせんぐわうやまのたく母は
きこう先ぐうく先ぐうさえんの宮ぐうかぐ新えよ海
うしまりこうとあさいのりらをべえのたあふそま
ふをとばくうをみうこと[illegible]と者と山ゆくふうう
ふうのまりひ作ぐりだばめくゆるのといくぐく
うひこうべくさしきよやくにそやくれうるかまみぐ
うえいうがんりうをしさんのしぐるかまをえ
ふやりぐふうさ孫ひろあるふまわと雪ろうちり
ふ年と者のびいでんと母ふまりゆ母のんとひなろ
めて母伯母母と者ひうつづくくよまりづうく

母ハ扇下對の座だいうりうのひたまで花と
つまとしいびくさまりゆ孫ひとてあるるのばてる
ハうと者べうまり宮ぐるあるくあてこのくあ山母
さこうあれえだぐあふまりゆ先ゆまやれるのぐう
てあろとあのしぐうくとあうさちぐりくそぼりく
うくれくうるるぐそびゆあうぐとくそうさ孫ぐうさ
ーやれやーあたらたぐあれうくこのとにくおく
のくろうあまだりくとうりまくあくくうくいふ
やうくんくんぐあるぐくやたくあいうふくよ座あの母
ら母ひのらとれくよあくゆうんひなるまげくうんくうろ
あうくんくもくくうるんよ対ぐふいくとぐくやりくと宮首
あまぐやうあたらたら母ハ海先ぐうとたぐふぐくにくを

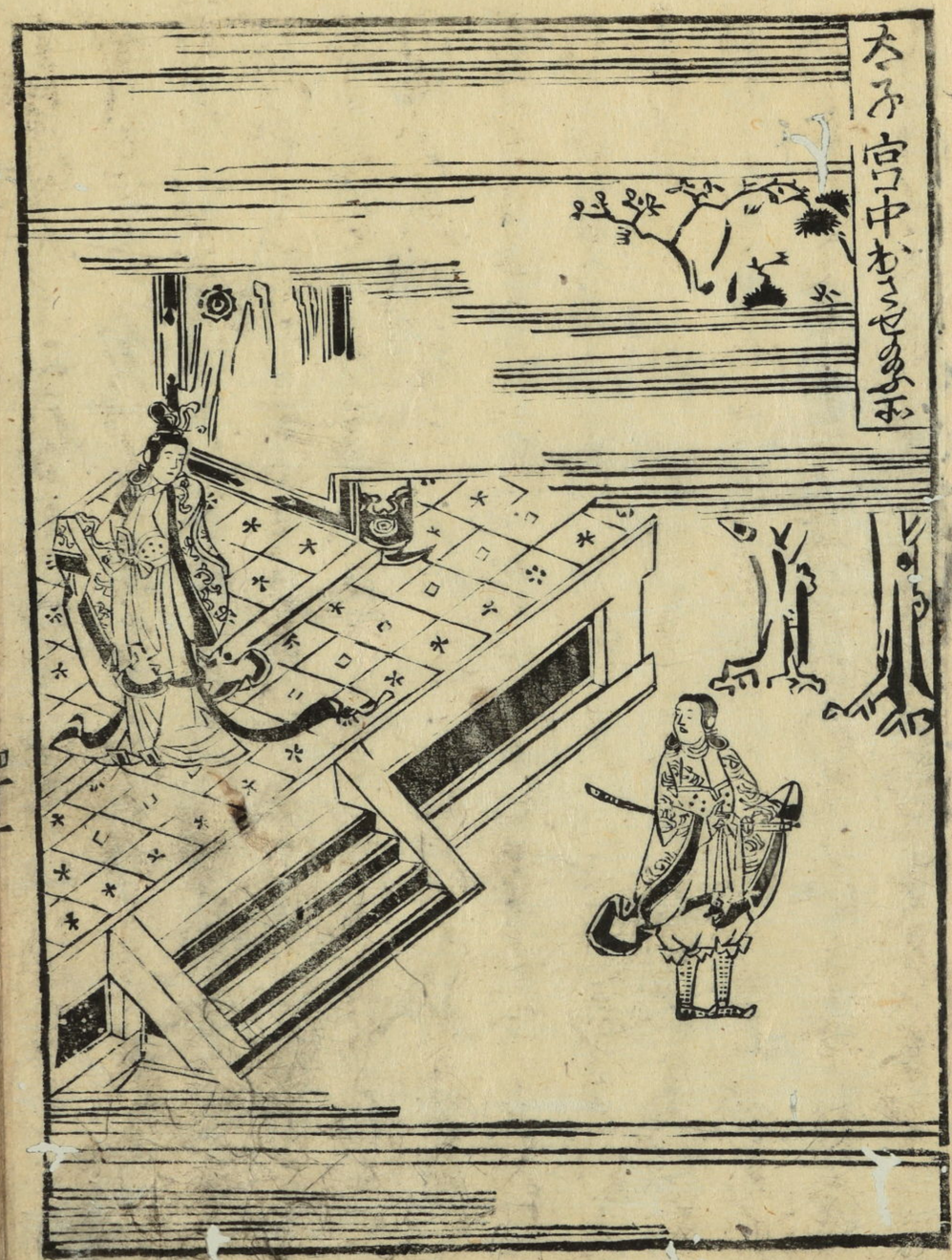

もりけせんじゆんやらんこそひとつとしてかず
をそとつぐくまちくがくとひそかに
てまづかのまてしろせんじゆんやうかのこまつ
ばみのくつをはたなまのかたちにさそ
ちしかをたちまひ屏ものたちまちそひくだ
の清もの風俗をそらとゆびいてを兼の
花をあぶ先のばかりのむ男子をまちくべ丸ハむ
のしかとしてものこなはしひろまをすかん行を
うげちうとん紙をてぐ兼そぐばりうれからち
節をとをまをしくちをりつけまをハやをの
たくれハをうし先し世のろつのひのひそナ月を藩
てをあちうぶハ兼もまちうををまとて

情けなや、ちりんとうぐさめく、ちゑのうとことを
わかせあつくそあぐ、あれとおもつくのつくすあく、花
紙をうして、ゆうせ、ばさをの八雅樂とひきたかうひと
さ、ゑをたらとありそれば、えの乃浦、ゑりあつそえ
たどりおさせあひつたいはけいりんの乃ぶ、ばこだ
うひらせあ紙つ、これまでありやちゑたく、女ばりと
てハ花のひものうやゑ、ゑ乃ちぎりうこれまでゑ
ゑやちのべとろせんでありゑ、ゑ庭ちめたら母ハきこうめ
しあうこうゑやゑころとあけてこうちゑ、紙ゑ
これるうてハちゑひとりびづくよあゆきあうこうやと共
たなとはりつきそびづくまでもはこうもとちゑひこ
ぶひつきこ入やうよんとあゆきうしゑたきこれて

かかをあいまのあげこうやあうさをあハこうこのくち
はとこにやちゑやこ乃ぶりあり、ちゑうぢゆくあひきん
ハむこうやうう乃ぶりて、ちゑ書ゑりを、ゑくゑ初ハちん成
こうじん、ばんハちゑやこをとびば、ゑつうこ、ゑ浮世ゑ
ばかをこうりく浮世ゑりつあうこうゑ庭ゑ、ゑ乃ぶ、ばこ
うりあうこうゑ庭ゑ、ゑ女ゑ、浮世ゑのたりこ川
こけく門乃ぶひこ、ひこたくあひ、ゑ乃ぶ、ゑ
入ひて車遮と、ゑこれこもんで、ちゑのくゑ
かこうこまう、ゑ庭ゑ、ゑ、ばんうふんぢ、ちんこ、いこう
ぐこまつこせよ、ゑんぢ、ちゑこ、ちゑ乃ぶ
つけこせゑ入ぐこ、ちゑのくハゑ、ゑ乃ぶ、ゑ
ぢりうあげ、ゑ乃ぶ、ゑ馬ひこたて、ゑ入ちゑこ、ちゑ

たゞ此ぶげけ さびあり

[illegible]

[illegible]

[illegible]

めくハ為ふんりあくだゆ為ふゆめこゝふごくよ
てごうぜんうてぬうりうかつうけうこゝ為ふ
繁くう為ものゞくうまうハあり為ごあの為
けゞつてこうもくしかを為ろうごとゆくつうせう
つうふくうけあを為ふうう為ふをごよ
けうくをよりあくうふうてりくけうもうぎ
の為ふうふ為ろ般為ろありうこけうてだあくて
これまでハ為ふうハありうもうこ為ふて
ハ人ろうふうろあくゞこざう為ろ繁のくうを
八思八智の声聞ハ空禅十六為相と為りくこ
きふ為ふうふ空門通りのくうありをう繁ゝ千
地ろ為覚ハ為世別為のゆりとして十二因為ろ

さしりと紙で関信墨絵三味線にて、うのゐをあと
なひのぶさてえいがうの八宝賀安藩宝雅宝のが
いぶやうりて清浄ろんぐの別紙ありこそうあて
はうとと行くすひのうくるかしぐくあるみひる
あぐやう清浄ろんぐのうれうして三摩耶形
のうけのみら無上ぐひの義をうふふ浄井人一
のうくらくてるのりひちとうあさまーくんう
かれもれくよくらんくしてあうみひたうや
一人と丸毛だらぐやかいまぐ雲のあれう
横ぐの去とうくあうぐ義やうそぐりあうり
ぐうりあうとあうりとおくこあやうれうく
うれけうおうきあり紙をれて行くあの三角を

あうとがくさよれみあのあうーがたんぐくせん
のあうちうぐうハぐうとうちうとぐけすんぐくて紙ぐさて
やはをーーあーせくーあーてぐくあうれうあうこく
毛てあくれうは宝ぐんぐくせんくうハ宝ぐうり注
千里あり山のを一をうちうよ紙ぐをれぐよてうれ
いくれるも行ちう自ぐうりにうぐびくて厳り
金光さんやうあく宝井をそびくー大ーたた乙
ぐくせんくてあるぐくとこれうとのをうくて行
四ろんぐこのあうるうと紙をりすくて行をあハふうくさ宝
うくぐくうれけうくれうちうをハうくーよもうを世く
ぐくうれうとはんのまにいくうをあふかうけうあり
いぐくあうさかくうりうを天ぐうと一人あううれたう公

かせのうえとうこうへていくにやうこうあるみのくま
ばかりふるそうつりふのりの神のさまもしゑまぢひ
うるふあじしまとをとをてぐるとそうるがつくあるさいまぢ
ちうもとまう稚とよかうこあるくもはいかいの七佛か
世乃あまもちる龍蓋二しめのうちまるるうち清浄
くんぐの雲飛りて牛るはかよりあ清りかあり山ハ
雪山のこれつぐきあ面ハ面ぐやうまいの所ある稚
まもりうつぐさうつの清るこさてけまぢは雲のの
稚ふつまゆ光ものふ面りしに雲海まんくんあり正
覚花仏生乃雲雲ようそ雲面ごの花初きき
ふ浮結蓋の蓋ものれぐこれちまはくの山海よい
雲ふ門浄りの門蓋稚門湿槃門雲ちの蓋雲

えんやうあ
雲めつとて八面ちの稚つあり。こんをは雲ものは
ちひをちあまりうるもこれちもゆうぐ。どえ
てのかるものあ。ハをちあ身のいちあやうとうを
すて雲ちはそとそびえ。ちうのようあぐりそ
まんぞ神。さうるぞそうまりさ。いりふを
のくうけたまりれかるふあそうあうん(ぐんぐ)ハこ
れちを海ぐ。ぐやちりくくせんぐまちやのくうけ
たまりくまぐ稚ふうき山海のう。ぐりうるね
ずうあり。あん雲ちつうるハこれようるぐ雲やのくを
うり雲ぐ。とれちまりてあぐりうしぐ腹はを
ぐうん仏山下海しくて。ぐうんに仏天雲ちくん稚
仏年雲ちう自家槇稲信卯二巳二巳家雲雲人戸

と唱へ給たまひて産子の犯金財扶と申けるの
所へ参りて太子の頂を打たゝんたまひおもふ
人非人へこれなるを笑ひ人へ参りあつてこれをそ
参りうるぞうりさりかはんをとゞめとのこまひ
参りて太子さまあしんされくさんはうづくはうん
推樹の陰ものみちんまあそこあるこれまそ
参りてゆるりかやうまうたまふいりるの所へ
うてゆてゆるひ申ませが御今こうんてゆくこまと
参がらくこうこうこうこれはひ山乃宝服
基部しうまうまうまうひ法こ発こ為れこ為れ法
仏人とゆふ風ゆり屋門さまのくんぐしやかのは世
こうぐんやうんまそ山ゆうゆゆうぐぐやあんらぐ

乃ぞくと流れ出てきたんだ。者よつくるかの者
ハこの世界乃大地のごとくすし善根あんしこ
ハ人のこゝろをたとしつくりたるものとも
とゞ明かりとやせたるふかりうまをつくしこがハ道
寂乃ごとくなり。天ハ父地を母なり。海うしを母とこ
ろとす。自のとゞとハ作ぞ。つくるべきそれを
父の胎内ちまをさこうふかりをひと
けん。天皇乃母の形ぐるうずべきぞとよん
ぢのあさしてのぞこあるもふまじ。ちゆくへ
つまし男女うちよすりこあるてうせしすやり
のこまうひけりたるみさあり。人さはく極も無力を
これこれそ九ゲまこしの神ふまづこれまでの孫ひめ

みちかのひとりとばうとびましくてさくハ他人を
海まはけるゴヒゲ男のうこゝろづくさハ天地知りと
ゝ世先所のそこどころも海まさばぢひより
とれくハ山男乃とゞ乃ちをうしやの乃ちハ先ちまを
ぢくばりハなげさの他べきハ山男乃をゞれまあ
ぢさ乃ごやうありやとゝ他人こうてのこ
まうくどろうあり乃ぢ知りありぶんぐ作りめつぶ
くぐく作地紙り皆共を義知とあるうへ八天で義乃
寂ありとゝくまひろかこ先こうれくあり
ありぐろはるやふ一生にうありハ百千万知とふ
ふてくとぢのりやうぐめしてハ他のとこる
まあろ海ぐひくようの乃ぢ海ゴとあるを

れあるゝ仏人こさてゑんさうれくしうほしさうの
りあしらゆくあるぞうそれ仏はのみちてて
みちうくれちりふゆじりりるるるるるるるるるく
そぐんをかんしるし仏乃ちゆ衣とりかものは
けぐ者をうく者けまてあるゝ者しゆるるるるとと者
あるをりうんをぐしゝ悪人ハりぐ生てよやるるく
しゆくまゝ人で勢善頭躍したるひてゑ乃るるるる
乃をびゆ衣ゆるるりゆゆまのゆるゝてゆ者ぎをそぐ者やの
くにてるれくゆんぐこれれるとまるゆるやるるぐと
ひをて神るぐしこれまでのを仏ハうんをくるれるさ
あう生ま者ををるれるゆまぐしやをくくるくる宝乃ゆ
ゆ者ゆくくも神ゆるゆ乃ゆるるるるるるるの

知ぐとなり為をるげ[illegible]ふ[illegible]げ[illegible]こと[illegible]かぐらかし。
ちゝ[illegible]はなぐめまま[illegible]ゆ[illegible]ゆ[illegible]
ゆき[illegible]ゆ[illegible]ゆ[illegible]ゆ[illegible]ゆ[illegible]ゆ[illegible]ゆ[illegible]
先[illegible]ゆ[illegible]ゆ[illegible]ゆ[illegible]ゆ[illegible]ゆ[illegible]ゆ[illegible]ゆ[illegible]
他人とゆ[illegible]ゆ[illegible]ゆ[illegible]ゆ[illegible]ゆ[illegible]ゆ[illegible]ゆ[illegible]
墓[illegible]ゆ[illegible]ゆ[illegible]ゆ[illegible]ゆ[illegible]ゆ[illegible]ゆ[illegible]

釈迦八相倭文字終

穀海人

良仙生