吉原源氏

夏吉日

夏吉

例言

本書は寶井其角の自筆戯著として世に名高く、遊女評書中の絶作と称せらる。今日世に傳へられあるは柳亭種彦自ら模寫せる三轉四轉のものなりといへば、當時已に得難稀書たるを察知すべく、編者の寡聞なる曾て傳本の世に存するものあるを聞かず。本書の由来に就ては疑問の諸点あれども未思せられたし。本書には駄字誤字及假名遣等の謬りあるも他に拠すべき良本なし、看者宜く其心して判讀せらんことを望む。

国立図書館所蔵本は一朝鐵蕉石十種中に收めあるも、之種彦の自筆模寫の本に據れるもの、由是又其師種彦の自筆本を模寫せるものなりといふ。

文庫之印

吉原傾氏第四君

[illegible]
[illegible]
[illegible]

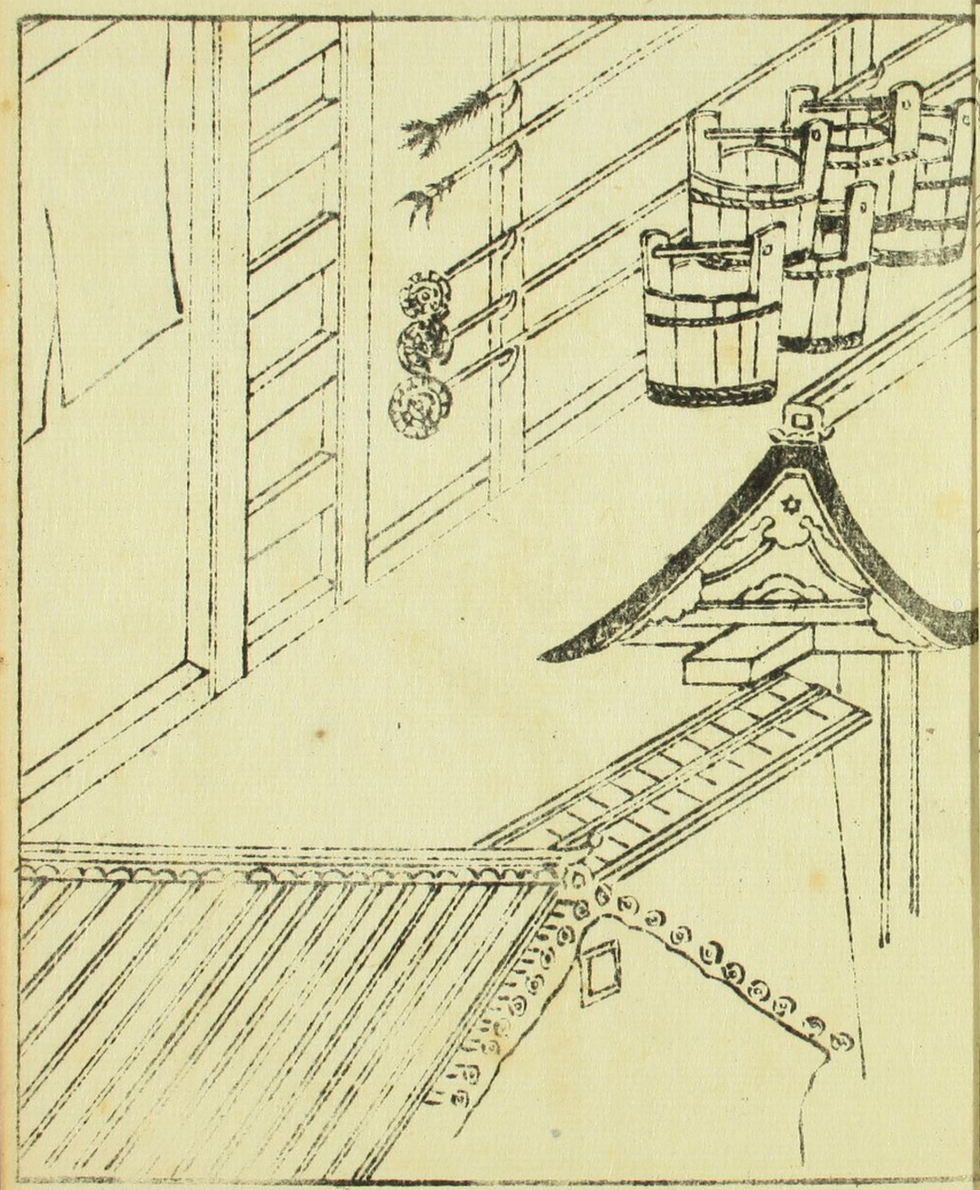

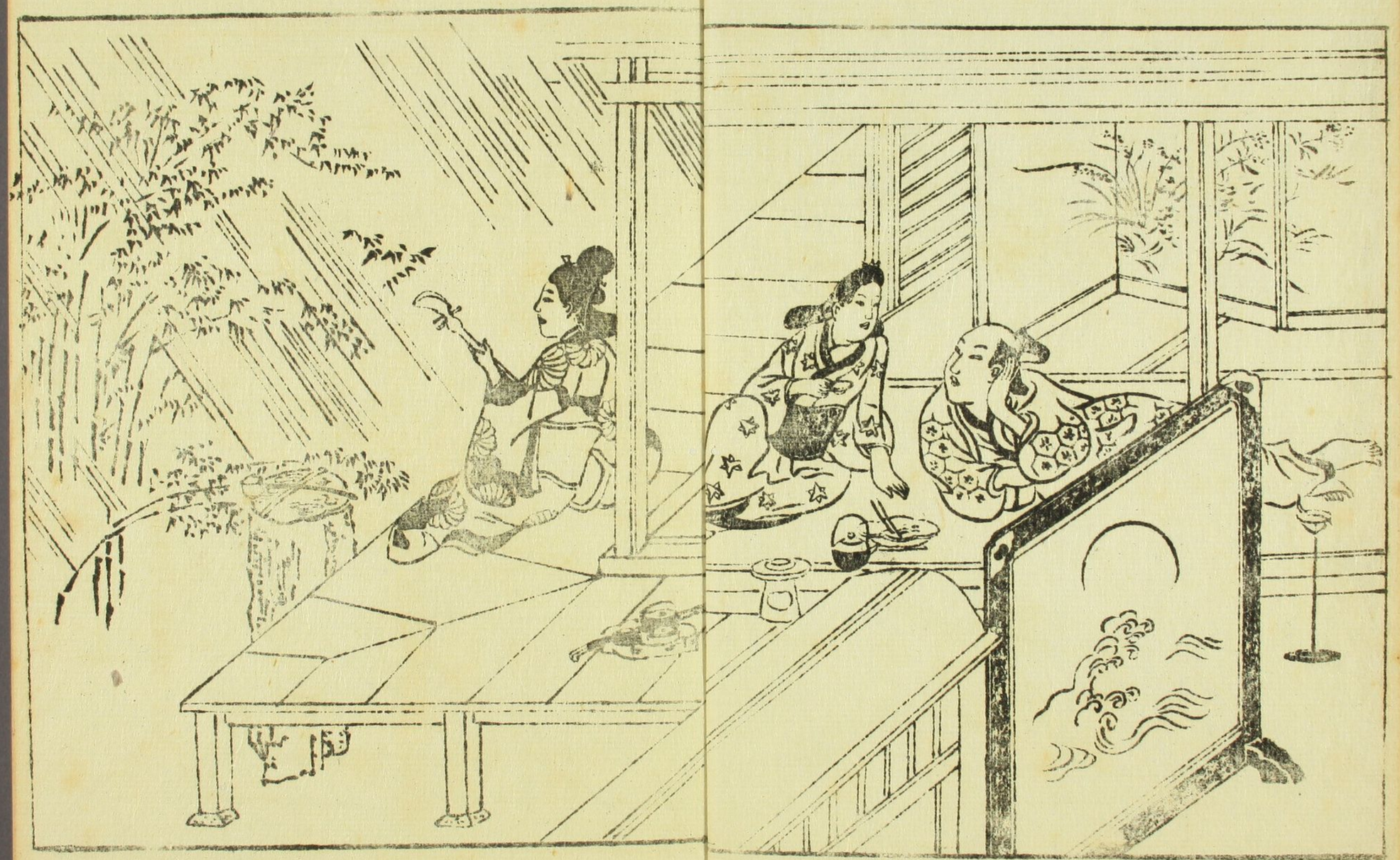

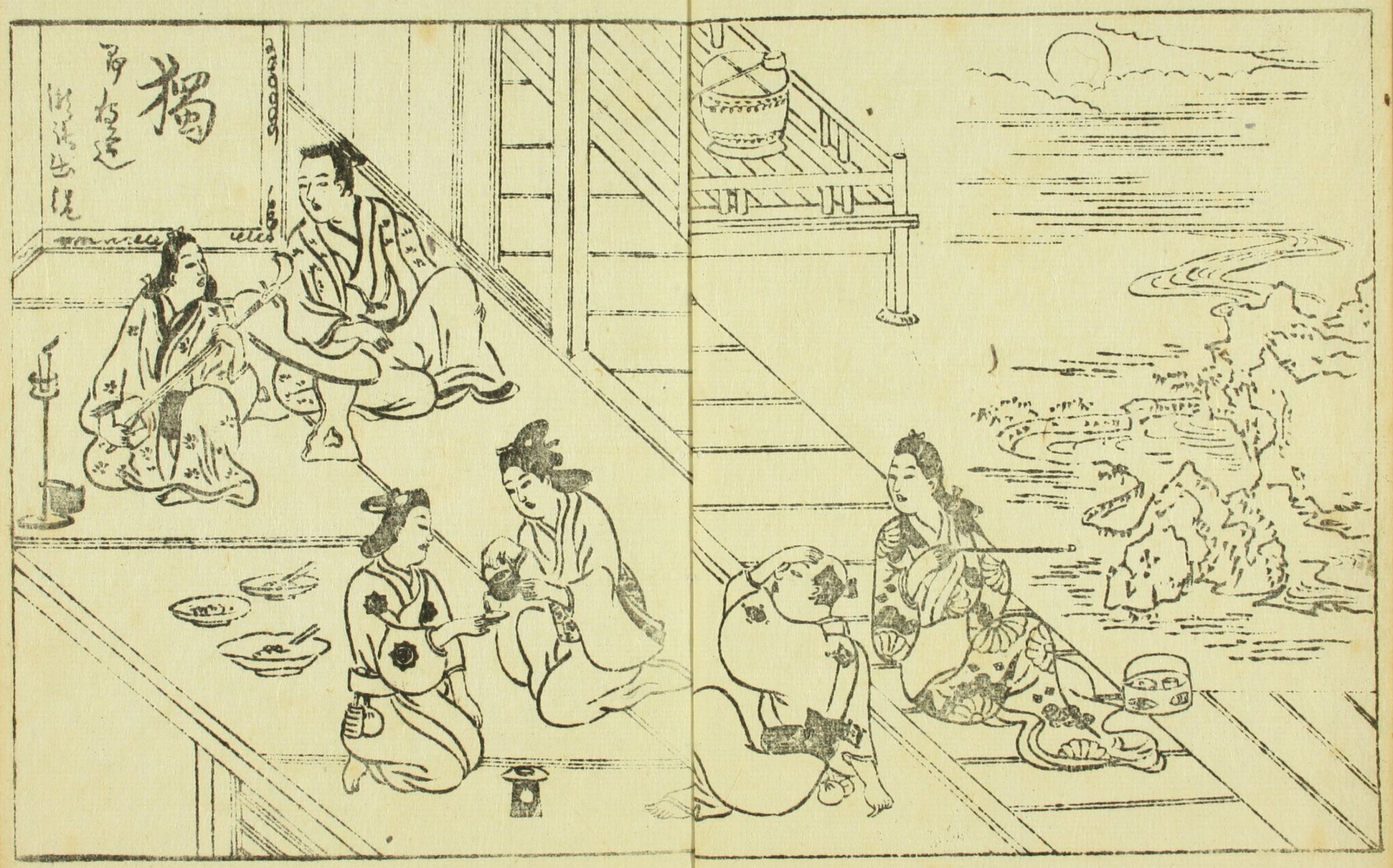
獨

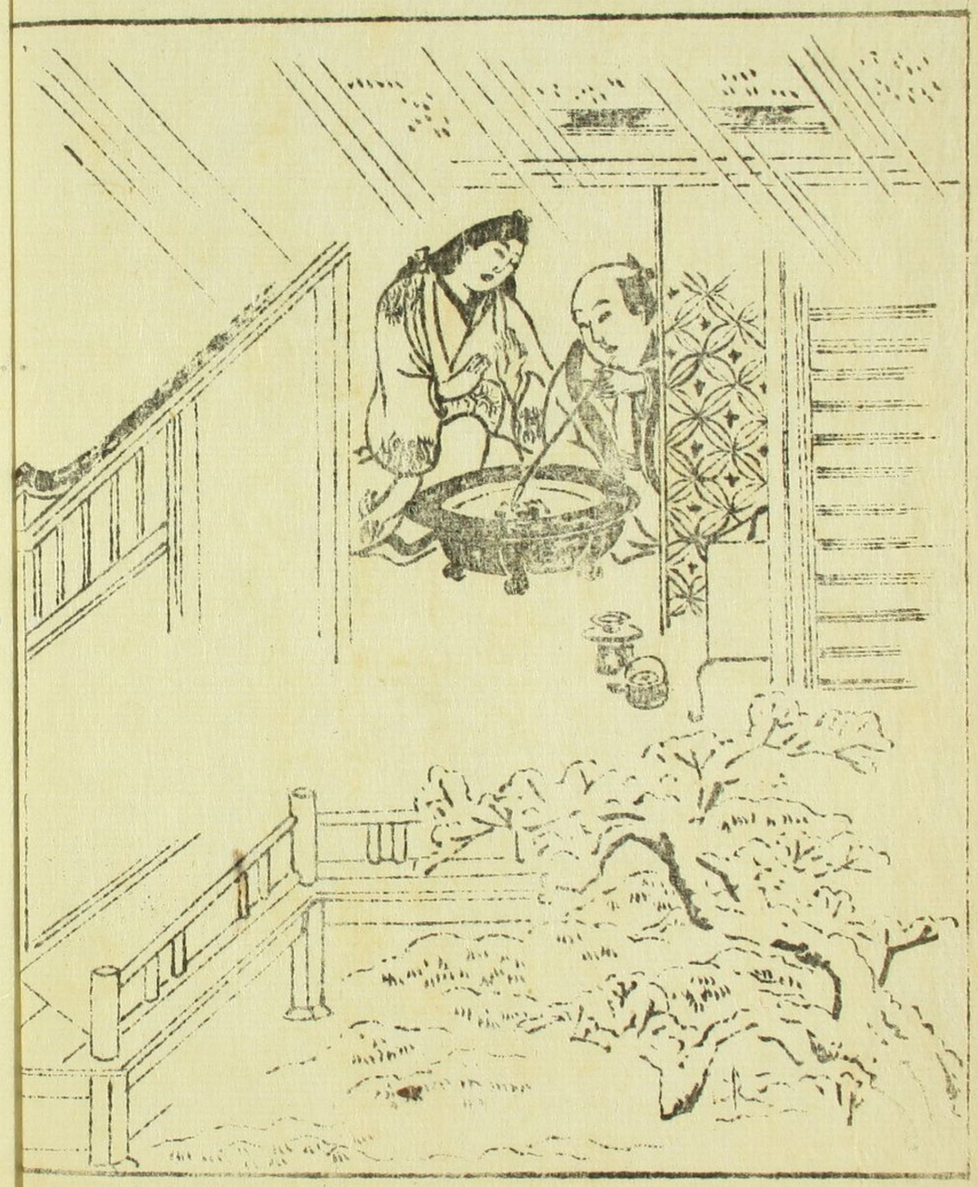

吉原源八氏五十四君

梅紫

正月二日のあけぼのいとよりとさしたるすがたして春ハ
ゆかしのびやかなるはるの色もうつる紫いろへの
位ハ色あさはかなるもうつりかすみもうつりいと氣しるく
うつくしう新春著一てに新たなるのかをり
おのゝ風をもとゝのへ男のよいと風
乃かをりもゆゝしきまでハ相ひとゝのをゝ
うつくしくもうつくしくもひるゝ日かとゝ
とゝく泊かとゝいふとゝ泊かとゝ
きゝの色このむ氣をもとゝ
それもこゝかいつこゝんとゝ

[illegible]
れなかつ心さまく詞をあに[illegible]
[illegible]
[illegible]

のかゝと乱よおりひくあせ行るこゝの御
色上るのつをぬゝして心ゆるぬゝ海こと
うこせおゝきこゝるとゝ会せうするゆ弥
おゝかゝおりひ行る

薄雪

正月ゝ雪ゝ柳の風ゝ揚柳の風ゝ
らゝつゝとゝゝ雪ゝ雪ゝ雪ゝ雪ゝ雪ゝ雪ゝ
ゝゝゝゝゝゝゝゝゝゝゝゝゝゝゝゝゝゝゝゝ
三の雪ありと世ゝ世ゝ世ゝ世ゝ世ゝ世ゝ
の雪ゝゝゝゝゝゝゝゝゝゝゝゝゝゝゝゝゝ

海ゝゝゝゝゝゝゝゝゝゝゝゝゝゝゝゝゝゝ
ゝ

ゆみの池より高尾と云もうさきとて
引ひくのあるそひありしにのぼりおとる
しるさぬけんつけてとりこのるのをこの
ようにとくとまるいとうりとうや牡丹屋へ
ようようのうそをあるいとうといふ利ようさ
てたりたかうあるを空をあるとうせ
てそちかせうの俳者は根山とし以成
あのうをひいをひいきみるまきこれをもち
とうとうまとうとうのう

いと霧

正月元の風情一通おそうてちかしいまは
とし九日の初雪をうけさして秋をおうすかとに
たうそこの正月をとうしはは仕官あるものの風て
はおさかりしさて世房をもうの形をいう
迷ふをといへそれよりはたんさこれても宿
俳をつかいそんられ世やをてあるとうあるて世
帯をのとうをひの妻はふのんとうをと
うの原はさるあるくさるまあり俳をうの上官中間
まてはくさうはをうへはふえんくをいそき
うといへそまるはうをきはいかにに
とうはいるにとうてはうの池をもうそう

かれやうとあはうつつと誠はさてはすこしもの
いとなのほどもなりわかれはうの間のよすがせ
中と貧れを信寸信をは里ものまくさてあ
まてとおかつるくはあんまり貧女るとうりさやう
のあるをつよをひとてすもと外くいくぬて
簡あれとも心さしのいとしさにうるいひあ
くしはうるの身いはるゆるあきをくうるは
行すを先毎のうこへおかの心つひさてて
ごせんせいの代といのるこあるさのあくて
も語しく

四月ろうこうまるる風ほ四るるるるさ
うと四月の者をひあるを毛ひすをもすま
者ひの始月くろ雨の宵すを紀布とに
やうまき男のあいるすをもうるはけるうか
まてれりはるくすまてうりあるとを紀
やくてかつくありさ面をうくひあるを
くれあ前を先名代といやとまくくるを
みあるとくむくくすくし君宵より乃
とるうくを者の風ほもあいものやとは
ひるをすれりひとりをあるをあけ所の
きくくるをくくしうは毛をろるはあくと

その間けとんて行人のかとまくとひしり
ゝの間をはなるゝ所をうかゝひ合
所さをれさるゝよりしてうて男をとふおを
ぬをかさすとすれとて雨のおとあゝよ
間されてとゝもゝのあと間〳〵るりぬ手
はくりとおりつるけ男のあとゝあさゝ
あれともれてあゝゝさ間ちゝのいのちかち
ろん客一ち間のをゝ心ふるあとゝをいきつ
ゝゝゝゝゝゝゝゝゝ
こゝいとゝいのさを氣をつけてゝ人ゝる妻
所の酒さゝる今間ををゝけてあをゝ

京三津西

かこはけのをけ間はるとゝてゝ

ふむゝさき

三日初月のとりゝすいを井こもゝさきと
しけとりゝゝゝゝあゝと他のふゝをと
ちゝゝゝ風俗をゝゝゝゝゝゝゝゝゝ
秋の月ゝまゝけゝゝゝゝゝゝゝゝゝ
ゝゝゝ二藤ゝのけゝゝこいゝるゝゝゝゝ
この里ゝゝれて新藤ゝゝゝゝゝゝゝ
あけゝゝ心間けゝいゝゝゝゝゝゝゝ
ゝゝゝゝゝゝゝゝゝゝゝゝゝゝゝゝ

[illegible]

小あき家

同三月ゑ成石と酒ちうまつて行さとも

[illegible]

[illegible]

[illegible]

[illegible]

[illegible]
いま板の[illegible]
七[illegible]
[illegible]
[illegible]

月の忌つゝにまをしてあるつてさへうつる用
れとやうにこゝろ作者やめちこさを意
とはあらすあるこのうへ念ひあるようてゝ
けもあいのゆゝれよとも一つの誓ちゝろ
ゆゝしくいとを泥なり　江戸町の尻
ゆとやうへ貧女ろ一灯のつ行ほ伝ひの時
わかせんといつてつくへらあるかゝ之の屋る
信心乃ゝなけまをそ乃のともつゝ心又
のすとゝ前書ゝもゝ原せりるひあけや
町まてさゝちゝ神ゝ有ゝ人ゝ見ゝあゝ
やとおりゝおゝかゝひゝるゝゝ伝ゝ

其ほとゝおてもゝけあゝとあゝるゝゝ伝ゝ
しめてそのゝあをひゝかゝまゝるゝ
かへしてはまにさゝかさね
るゝ行ゝりゝのゝ有ゝおゝ行ゝて
りゝあゝかゝのゝはいゝあゝを
りゝのゝ心ゝそゝりゝもゝのゝす
ゝ彩ゝゝれゝすゝてゝゝまゝて
ゝ有ゝけあゝるゝまゝてゝかゝまゝう
やはもゝそゝ有ゝけゝゝ
ゝゝゝ有ゝはゝゝ
ゝゝゝ有ゝはゝゝ
まゝてゝそゝてゝゝう
ゝゝぬのゝゝゝゝ

[illegible]

[illegible]

[illegible]

春原乃三十六歌仙世の老の白髪ふれてはすき五つの数をいとぬかるとにうんつき新とてつゝへとゝもつすきりんくのさゝめ海ゆよ
和といふ月日をとしとのいつのまゝとこゝともくるあをなりて逆星てくるれこいすりやと表
脇ゑ言いおのゝるの形とかゝよくい新しゝ了
門一つむいのり物いおまてあゝ嘉をく
さしのふる

道中ゝ庚申へすゑていゝ
或夜ゝ脇のとゝへる一曲をそらせた
まつゝくるゝて作者門四長決其

席よあゝて云もつへき一言聞く作いせつ
ゝゝ四ゝ決せうふを法はけ代ゆゑ
さゝ各遠のゝ中男あれともかくこ
くゝ法まゝる法形れまゝりしゝ
ゝゝいゝゝゝるまゝりつゝ名長急火
脇りゝに陽を遠まゝらんゝあのゝを
ゆんゝ入ゝゝのゝゝゝゝゝ
男ゝゝゝゝゝゝゝゝ
ゝこかるゝゝゝゝゝゝゝゝ
ゝのゝゝゝゝゝゝゝゝ
ゝ脇ゝゝ一方のゝ

桂

喜者はすべてをかけてこの桂をはげまし
すきこのめるこころ今のよのたとへにも
さぬかへりてかたくなるものあり
とゝふまことよく病者といふべし
とゝふ難あり
ひとりゝゝ大ゝはたくみぬいあるべ
よしの寄ゝ木のはやしゝとこゝ
こゝろの桂をけづりせるあんかたて上手
心地をつくりつくふとなんとゝ
のなげきなる至極しられあるいとそ

ゝゝ拾ちそしあるとてとてと
てと果報ある男の形ゝまれをけづるゝ
とのさんゝはとゝひのすゝえんすせいて
いんまひもやゝ上手なる一ゝいゝは心
ふくゝゝゝゝとゝすゝ
みをゝんゝゝゝふゝ
とんそゝけあすゝ
ふゝゝゝのゝゝ

志賀さき

そゝはあゝ須ゝの松のゝひるさ倉鞍

ゆくみるとき[illegible]も月まつ[illegible]色まされば
[illegible]御方の山屏風を蒔川より作付れ
[illegible]八景と名づけ[illegible]の[illegible]其一つ[illegible]ハ
志賀清の浦の[illegible]と
[illegible]もあり[illegible]むつ[illegible]
[illegible]
[illegible]

[illegible]

[illegible]

[illegible]

[illegible]

[illegible]

[illegible]

すきのゆきをはらはせたまひ
又ゆきをはらはせたまふ
いとうゝしくさうらふとて
おうせをはかたはらにあとを
しんたをまいらせられそうらふ
ゆきをはらはせたまふ
こうさうらふ
ゆき

鴻の子歳和哥の事
ゆきの君とまいらせ
うもあつまりとつてのはこ
川仲の一ふせ
けあめてうふてゆ

ゆきをはらはせたまふ
ゆきをはらはせたまふ
ゆきをはらはせたまふ

名月の勝ゑの山まちて生涯の楽しみ
もつちともそんせぬ風俗外ゝ有り社会
あゝぬとのすゝ折り山の月こそすゝちと
うまんゝくもそ月をせめてこ仏まとおれを
のまゝぬをいのるよゝこのかゝもとをやゝ陽
者といふこゝゆゝあゝ月後も月ゝゆゝそを
陽ゝゆゝあゝゝゝ又四こんゝいむを
をゝちての楽屋まちあひや波とをを
乃ゝゝゆゝはてあひゝゝゝ四百五十二

小雪相

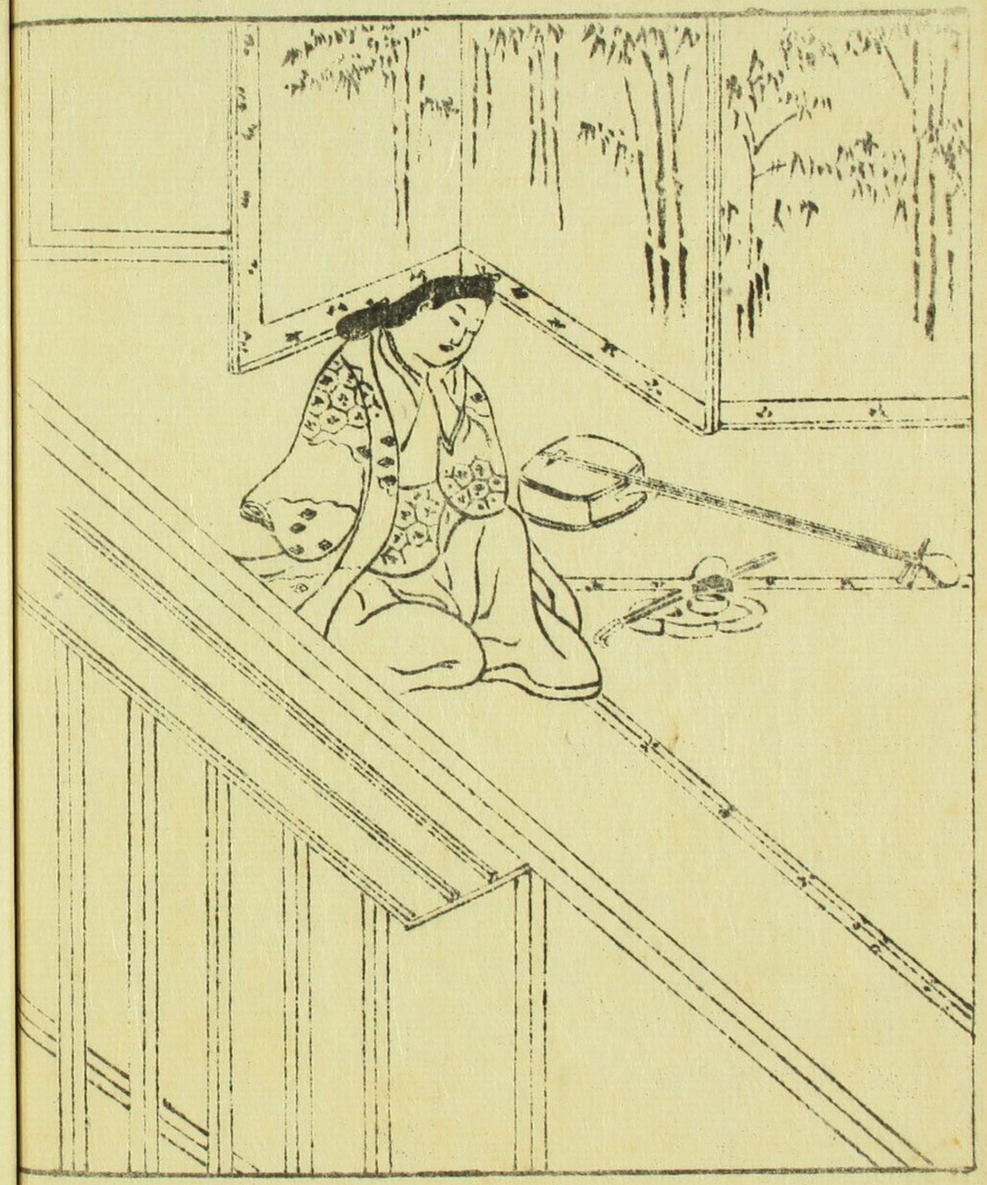

小てそ云をひとつおすてかうそうかう
もはをたうあけたのあ中ハ仙ゑのと
あ所うあ子上うはのの内の浦泉の
人部ゑ子ハうかうあ色あうくらふまあす
ここくこくこ云くこ
こうすくくあのこ白かすくをこのせの中
のうあをあこ仙ゑ中一丈ハけよ
くにこうすすの馬ゑをむいさうや
所ゑハすくあ山ゑ
うこ博へ高てゆ
西尾

此せうれん浦山の女こゝにのあさ氣あり
さてゆくに人こゝ住るものゝうちにて
あるゆくゝ人こゝろのまゝにあるとうゆくすん
そんしやうこゝろひあるまいこの所にいらし
ゝ
只今のゝいあひうせ山のこゝろに仙人
にといのるそこに住やこのむおとこの
女をこゝろすあり人あるこゝすあり人
ともこゝすこゝれ時ひとりゝ
のてあこゝとこゝ人のゝおこゝるゝ
にはつとめあれこゝちよあるゝ
とはやれとゝ人のあるゝゆゝ

よ晩

こゝかこゝて人るとこゝ人の名にゝ
もゝあるゝゝとゝいこゝ上ゝを金
こゝあるゝとゝゝこゝの名ゝこゝなゝ時
をゝるゝゝこゝ人ゝあるゝゝこゝふ
すゝゝゝゝゝゝゝゝゝゝゝゝゝゝゝゝ
こゝすゝゝゝゝゝゝゝゝゝゝゝゝゝゝ
のゝゝこゝゝゝゝゝゝゝゝゝゝゝゝゝ
ゝゝゝゝゝゝゝゝゝゝゝゝゝゝゝゝゝ
ゝゝゝゝゝゝゝゝゝゝゝゝゝゝゝゝゝ
ゝゝゝゝゝゝゝゝゝゝゝゝゝゝゝゝゝ

あ面へを訪をおりひ　ゆゝを仕形むゝさ
さそ　ゝ　ゝ　ゝ

いとゝてもゆくへあてなる
雪ふるとてもゆくへあてなる
家流はぬしの所為

松うえん

雪ふるとてもゆくへあてなる
ゆくへあてなる
うれいなる
たゝにはのさゝ
ゆきもあるい
ゆきもあるい
ゆくへあてなる

すゝのとゝふるかゝ
しゝ神ゝそのゝ
てきたゝゝおとゝ
あゝのてゝ
作者のゝゝ
乃ゝひゝけゝ
とゝゝゝゝゝ
つゝ葉書乃
作者と同

清原

くめとゝ

てはあいとやまあくさをあしらえまつきけさ
かく孫よる家の名字をかもくせのあると
あるさまのくいつもくあるもあるあるあ
あるあるつきこたるもさそあるりめさん唐
の竹をうけのそもも仏倉りんとさくし
竹をけまくもはるのひそくもすあとあるう
をはめくいすくしりんようくし

九門

信あ所やこにんてひあひるあくしを迷
うこ人買まうひとりうそはるそくし
ひううのうあんかくあるんうるるもはを

あをくあるる珠童ノ君性一のりてをの
林の海ゆ形くきに到る心うはそのち
ようつきさもてあくめりあ海てはの海
きあるもも世京原のこ老女いつくあ不
はあとゆひさんまあ海のあうくれまるい
ま

はは

てきをやく郷よりもこれつとさん海さら
あるうにこりくそんと彩めやのある
はとめ月を一家のやくそくあいくあ海の
ぜうも仏やまはやくそのおてきまく
ぬた月ひくとやくと一日くとせまう月老の

清国を
撮し

涙は四十二のつゆとなりてひとりもの思ふ
をとこ〻〻いとなつかしき上品なんとあさ
けりをとこはのふいとさめざめすしか
し諸士はおのゝ身のゆゑに行てが
てのさん番付をひそれさへ新聞をみひやど
番付といあんてるのそいまていまさへ
ぬかこゝろひとつの思ひてゆゝしんのつゆ
てる紫

山本乃かしにさんおきのこえぬ宮ぶきる
とをんつきのとぬいをとをおのおのあり
すり付のほうそすよりもとくいたとあ

おりひとりのゆゝぬとおりてるもことりう和歌
せりいもゝこうつてゝ使をとおりの船ゆ
つをとゆゝこいそすなゝこうゝかいりう
ようゝかりのろれてゝおりあいやにるされ
ゝゝ五月のはゝ風ゝふりひるあんと
それをれをむつゝいと此離をなりおまりか
とひとつのりおよゝてゝこうにとゆゝこう
のゆゝへ戸てゝみてゝよう

清くゝ

ひとんゝゝをのゝゝゝゝ
むゝをやとすて船のすいうりりゝつゝ

[illegible]

[illegible]

[illegible]

[illegible]

[illegible]

[illegible]

[illegible]

[illegible]

[illegible]

[illegible]
の松とさしてたち[illegible]
しをとひ初りのこし

せいしゆ

きやうゆ[illegible]いくらか[illegible]入女房の仙
[illegible]に鵜飼[illegible]とはまる
[illegible]に男[illegible]さに[illegible]
[illegible]人[illegible]を助すのを
[illegible]
[illegible]
[illegible]
[illegible]

[illegible]
[illegible]
[illegible]
[illegible]
[illegible]

[illegible]
[illegible]
[illegible]
[illegible]

[illegible]
[illegible]
[illegible]
[illegible]

くもゐ三てまあ〜はれて人のゆくえ
とも見のそ〜に城ゐとあもうらぬて
そつまうとさていふくさくたてゆ
してひまあるものうらけり

後撰

君といまはすてい新信うちわたり
ものをもつかりやとしいはまのと
うあれゆへうゑ所のてすやもしあとは
目はあうへ以親文れのすあ
そんれもかうまさるやさるすおく
ろういてあゆとちあうのいつそのえ

ひとゝよひとゝ中上へ〜

せさすの

さはうへその月の面をとうれとはさあゆさあ
間の一字ことうらへてさんちゆとあうす
無分ゆとそんられ記借金のさくへ
ちゝはぬそれたとあきはゆ之ちを
うあんてといれさうんもあ
し四すへなの所たちうさうち所ん

そりゆ

松鴻之巻をこされてつそのと
してハあうさんちやもあさよ

いつもうつくしくかぎりの門くぐりの
そうにひらいる角をとりてくるくるのこ
ゝすちゝかゝりあてあつたにくるゆるをつむと
のうへこゝろうつくしくぬのめ〻射すおも
ろくあんといつてもゆかりの
ゆへ見まゝすあるゆかりの
ゆゑ有るへ

義経

新内の乃母と云へつてせいらひくい
とゝあ仏原いていいつものの定すぬるとの
とく

ひとり所のあるすあるる用まとんさんちめて
ゝゝゝさんなひしくくゝてはあをもの
すあ新下の人の原やりてあるすりまゝ
ゝるひするあそよゝあゝいあひ見るとゝ

玉井

ここいるとてはゝ原ゝ海ゝ　ゝのこゝ　はせい
ゝゝみてはゝにくゝ矢とのゝゝのゝゝ花
野者用ゝ筆そゝ　用ゝゝたゝすとい
ゆへあゝてあゝゝすかゝゝるゝゝにゝるすひ
ゝゝるゝゝ用ゝゝ仏れゝ雖ゝ人　芦
ゝ原ゝ原ゝすけゝれゝゝ原めゝゝゝ

氣あり酒をぬるくハ鼻ハ[illegible]

万たま

[illegible]

[illegible]

人よりてこのこゝ[illegible]

是[illegible]

[illegible]

[illegible]

[illegible]ぬまても浦の[illegible]一つ[illegible]の言葉を
あ[illegible]へ[illegible]ゆ[illegible]ゆ[illegible]ゆ[illegible]
[illegible]各用[illegible]ぬゆへ心の[illegible]
[illegible]ぬ[illegible]人のゆ[illegible]
[illegible]ぬゆへ[illegible]

坂田

[illegible]
[illegible]
[illegible]

[illegible]
[illegible]
[illegible]

八ゆるそう一薩のゆ中あいそ〻ひ〻一曲
風雅なるゆへ平重衡卿あるひ俗なる寸
うしてそなるか時よりいあらうついてとんそて
心面のあるとそうめいとうめるすいうん
起請のうあるあるぬやにそうすもう枚
もうさんありさうめあてとうへとあり
めさんう時そうあすようそてう

の田

一家一人子あるすいはそうあて
らあるうまうこうそうそうそて
眉ありそう月ひとさんとやすおさあう時う

身ゆるを言ひにのへうとうとう賀へ愛の道
者をはなめむせたまうにうとそ門
道を移うあるあるれあてあるあ田
うあるをいうそやあの田のあうあう
蔵をうしもうとあうへうあるあ
うあ子あ

うまう

月ひうもう時のうへあるあ四のうにうそて
れてうへあんうあすひのうもうに平時
の時のあまへへうあ時へうあ
なひもあの信よあへうあるあるあ

[illegible]

[illegible]

[illegible]

[illegible]

[illegible]

[illegible]

江口

[illegible]

[illegible]

[illegible]

[illegible]

[illegible]

けこさまの[illegible]の[illegible]ありて[illegible]間のかしまて
ちかのかをそそしハ百そくの[illegible]ち
まてなりしちやくつい[illegible]色のち
ゝち月の[illegible]山[illegible]ゝ[illegible]ひきうてかゝ
おのゝにあけつけるふそ[illegible]の弾[illegible]
さんちやのあ[illegible]てゝのひんゝ[illegible]を
せ[illegible]ゝ[illegible]ゝ[illegible]ゝ[illegible]
とゝゝみてほ[illegible]ゝ[illegible]めり

八月

[illegible]ゝ[illegible]ゝ[illegible]ゝ[illegible]ゝ[illegible]ゝ[illegible]ゝ[illegible]
[illegible]ゝ[illegible]ゝ[illegible]ゝ[illegible]ゝ[illegible]ゝ[illegible]ゝ[illegible]

[illegible]ゝ[illegible]ゝ[illegible]ゝ[illegible]ゝ[illegible]ゝ[illegible]ゝ[illegible]

[illegible]

玉うつゝ

此那よりついてあるこの[illegible]
[illegible]

[illegible]

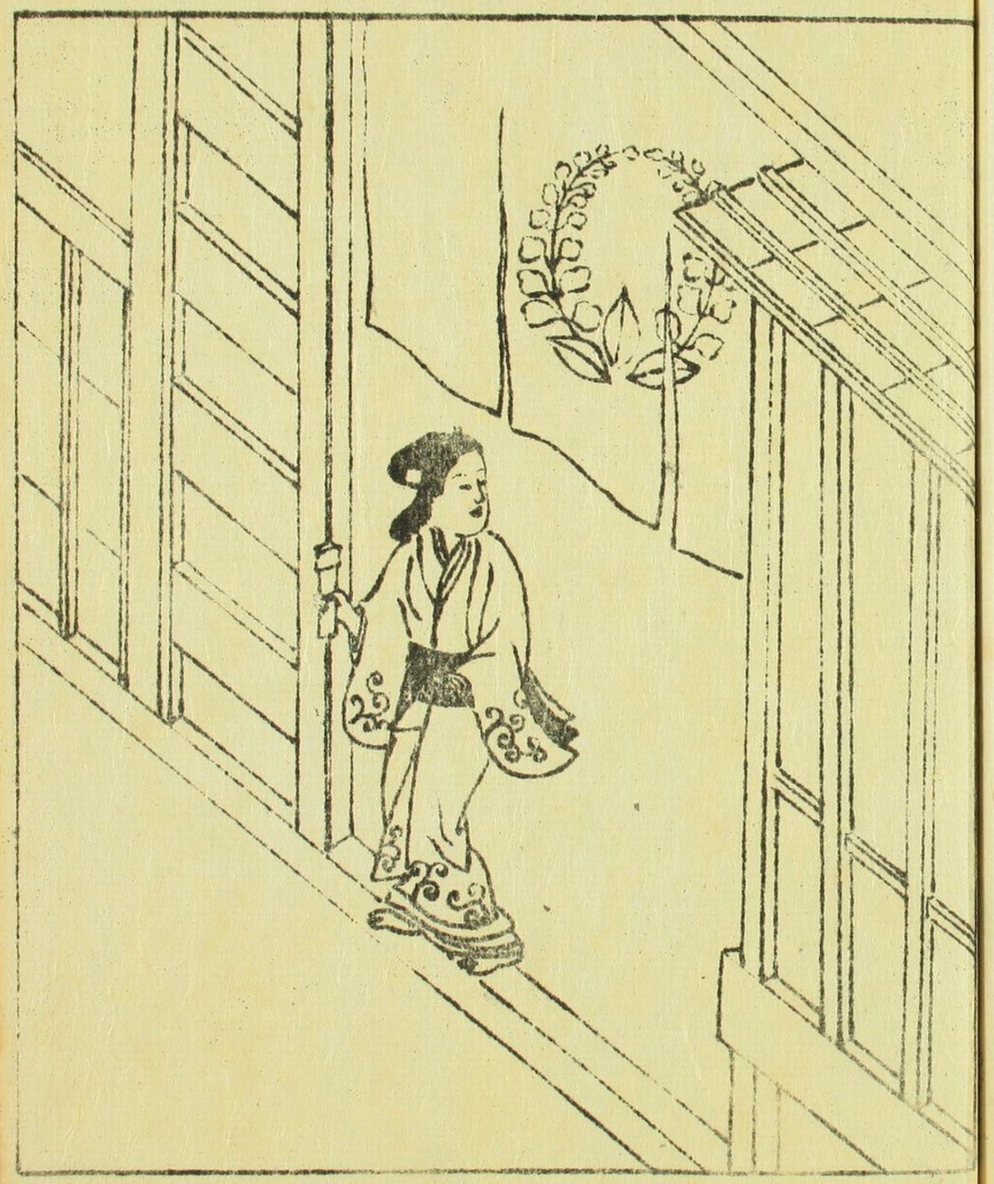

池塗
水
之化
芝
松ヶ風
一度ハ
枕

[illegible]

[illegible]

[illegible]

一角

[illegible]

[illegible]

[illegible]

[illegible]

兵庫屋[illegible]

[illegible]

[illegible]

[illegible]

[illegible]

[illegible]

定

一二月十五日より[illegible]

[illegible]

一[illegible]

[illegible]

[illegible]

[illegible]

[illegible]

[illegible]

一やう者ども[illegible]
[illegible]
[illegible]
一[illegible]
[illegible]
[illegible]

起請文之事

一巻物を地蔵菩薩に進退之事

上品の如くそなへまゐらせ候ハ

ばくさに候

一とりんかのよ[illegible]心

[illegible]

何論なりて宮屋の男女や[illegible]

せき所

一筆書おく面数乃事を文[illegible]

[illegible]

[illegible]

[illegible]

[illegible]

享和四年

[illegible]

[illegible]
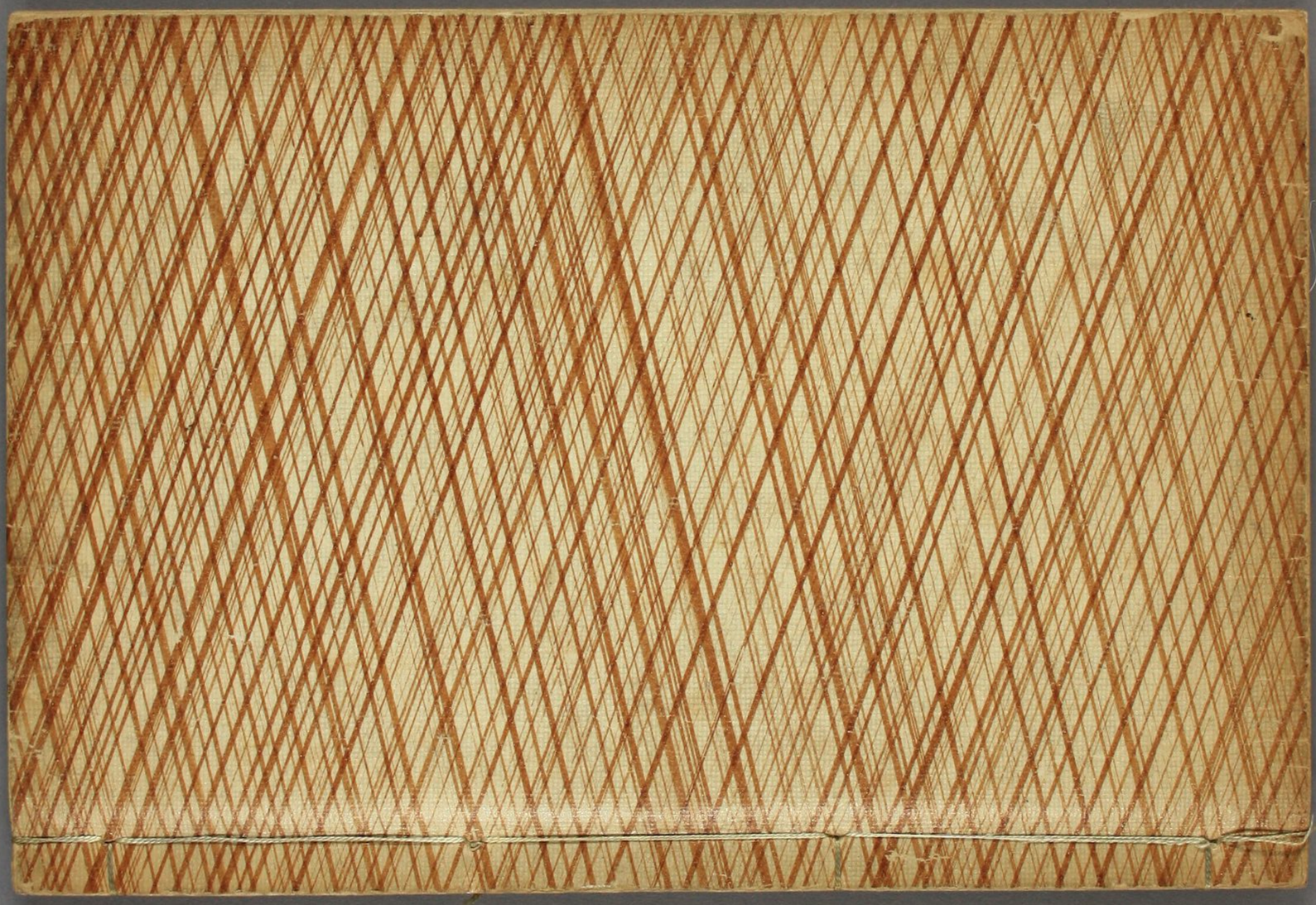
[illegible]