

きかは便郵

東京市

本
寄
久
雄
孫

UNION POSTALE UNIVERSELLE.
CARTE POSTALE

Handwritten Japanese text in cursive script, including the recipient's address and a message.

文庫14
C254
(2004-1323)

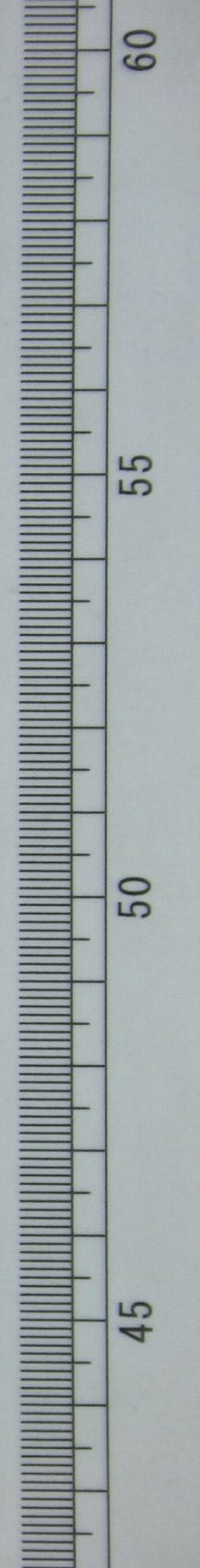

(大島節)

わたしや
大島荒濱
そだち
涙も荒いが
氣も
あらい



(伊豆大島風俗)

女の頭のちから

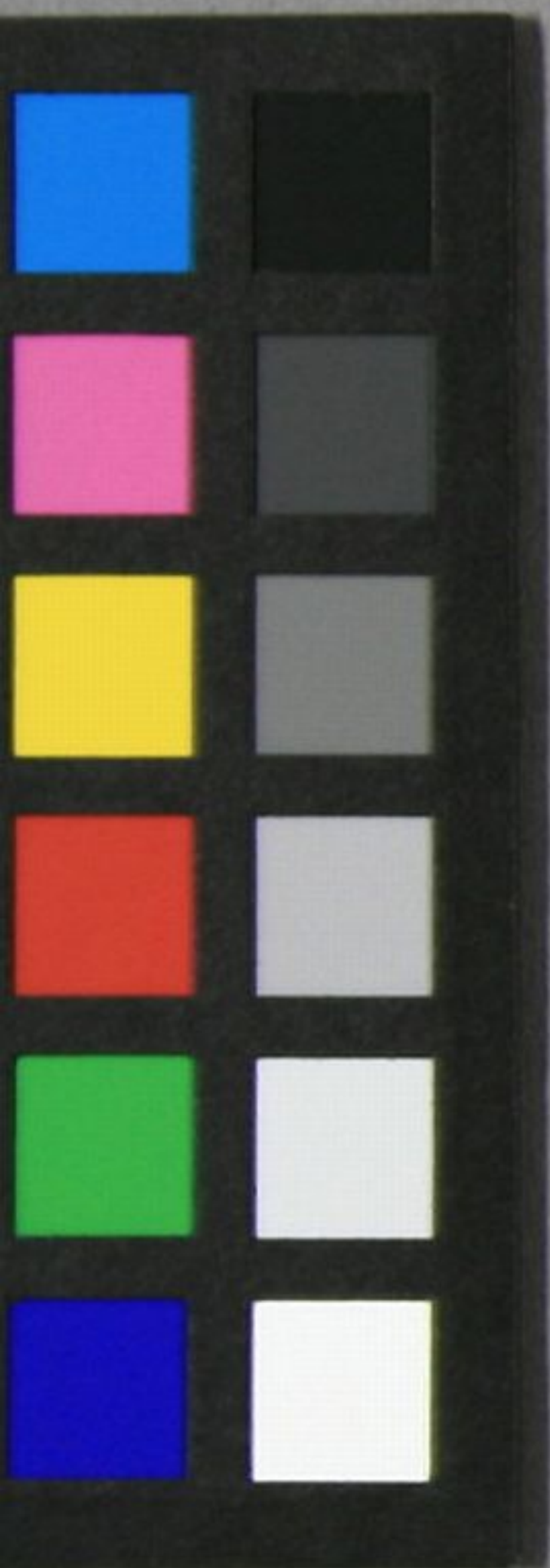

45

50

55

60